

**ATA DA ASSEMBLEIA GERAL ORDINÁRIA PARA ELEIÇÃO DA DIRETORIA EXECUTIVA, CONSELHO DE ADMINISTRAÇÃO E CONSELHO FISCAL DA ASSOCIAÇÃO DE PAIS E AMIGOS DOS EXCEPCIONAIS DE ITAPETININGA, PARA O PERÍODO DE 01 DE JANEIRO DE 2020 A 31 DE DEZEMBRO DE 2022.**

Aos onze dias do mês de novembro de dois mil e dezenove, nesta cidade e comarca de Itapetininga na sede da APAE de Itapetininga, situada na Rua Vereador Evilásio Massaiane Pires, 1.220 Vila Paulo Ayres, instalou-se a Assembleia Geral Ordinária da APAE Associação de Pais e Amigos dos Excepcionais de Itapetininga, CNPJ nº 45.445.095/0001-95, em atendimento ao Edital de Convocação publicado no Jornal Folha de Itapetininga do dia 12/10/2019, no endereço eletrônico na internet (site) www.apaeitapetininga.com.br no dia 10/10/2019 e nas redes sociais (Facebook e Instagram) da APAE de Itapetininga no dia 10/10/2019, na forma estatutária, em segunda convocação, às 19:40 horas, presentes os associados quites com suas obrigações sociais, foi presidida pelo Sr. Guilherme Hungria Nalesso, brasileiro, solteiro, turismólogo, RG. 27.806.573-9 SSP/SP, CPF 273.872.588-05, residente a Rua Pedro Marques, 720 centro, conforme indicação da assembleia, e secretariado pela Sra. Patrícia Collaço Riberto Pavoni Silva, brasileira, viúva, policial civil aposentada, RG 19.176.857-1 SSP/SP, CPF 122.949.198-82 residente a Rua Sunanda Aguiar Lisboa, nº 90, Jardim Shangrilá, na forma do estatuto, convoca os presentes para os seguintes atos, de acordo com o Edital de Convocação: 1) apreciação e aprovação do relatório de atividades da gestão 2017/2019; 2) apreciação e aprovação das contas dos exercícios 2017/2019, mediante parecer do Conselho Fiscal e 3) eleição da Diretoria Executiva, Conselho de Administração e Conselho Fiscal da APAE de Itapetininga, em cumprimento ao disposto no artigo 25, inciso III e 26 do estatuto padrão da APAE de Itapetininga. Dando início aos trabalhos, o Presidente colocou em apreciação as atividades da gestão 2017/2019, bem como as contas dos exercícios 2017/2019, as quais foram aprovadas por unanimidade. Feito isso, seguiu-se com a votação da eleição da nova Diretoria, com mandato para o período de 01 de janeiro de 2020 a 31 de dezembro de 2022, sendo eleitos os seguintes membros: **DIRETORIA EXECUTIVA: Presidente:** Alexandre Leme de Oliveira, brasileiro, casado, psicólogo, RG. 22.752.043-9 SSP/SP, CPF 122.814.698-59, residente a Rua Cel. Pedro Dias Batista, nº 1945, Centro, **Vice Presidente:** Marcos Calisto da Silva, brasileiro, casado, comerciante, RG 15.494.273-X, CPF 039.566.698-86, residente a Rua Eduardo Theodoro, 50 Vila Barth II, **1º Diretor Financeiro:** William Elias Lofti Junior, brasileiro, casado, empresário, RG 29.222.926-4 SSP/SP, CPF 290.986.198-86, residente a Rua Dr. João Batista de Macedo Mendes, 450 Vila Rosa, **2ª Diretora Financeira:** Patricia Collaço Riberto Pavoni Silva, brasileira, viúva, policial civil aposentada, RG 19.176.857-1 SSP/SP, CPF 122.949.198-82 residente a Rua Sunanda Aguiar Lisboa, nº 90, Jardim Shangrilá **1º Diretor Secretário:** Guilherme Hungria Nalesso, brasileiro, solteiro, turismólogo, RG 27.806.573-9 SSP/SP, CPF 273.872.588-05, residente a Rua Pedro Marques, 720 centro, **2º Diretor Secretário:** João Renato Borges Moura, brasileiro, casado, coronel militar aposentado, RG 8.869.048 SSP/SP, CPF 010.773.638-18, residente a Rua José Calazans Luz,





270 Vila Barth, **Diretor de Patrimônio:** Wesley Leme Costa, brasileiro, casado, empresário, RG 18.107.034-0 SSP/SP, CPF 160.197.388-84, residente a Rua Antônio Soares Hungria, 120 Jardim Colombo, **Diretora Social:** Angela Hartze Vieira, brasileira, casada, administradora, RG 16.793.997 SSP/SP, CPF 027.071.758-70, residente a Rua Tenente Paulo Rager Zahar Neto, 345 Jardim Fogaça, **CONSELHO DE ADMINISTRAÇÃO:** Ercília dos Santos, brasileira, solteira, escrevente técnico judiciário, RG 12.768.917 SSP/SP, CPF 156.706.398-55, residente a Rua Cônego Sizenando Cruz Dias, 802 Centro, Fabiana Mori de Oliveira Melo, brasileira, casada, psicóloga e acupunturista, RG 23.506.152-9 SSP/SP, CPF 197.342.668-45, residente a Rua Roberto Minouro Minoru Ishisu, 81, Jardim Marabá, Ouroville, Rosangela Ravacci Bueno Quintana Góes, brasileira, casada, professora, RG 40.476.819-2 SSP/SP, CPF 304.753.788-73, residente a Rua Luiz Espolaor, 187 Jardim Fogaça, Everthon Juliano, brasileiro, solteiro, professor, RG 41.811.077-3 SSP/SP, CPF 356.847.308-92, residente a Rua Antonio Ribeiro dos Santos, 259 Vila Mazzei, Maria Lencioni Araújo Nogueira, brasileira, viúva, professora aposentada, RG 4.798.041 SSP/SP, CPF 075.538.258-75, residente a Rua Coronel Pedro Dias Batista, 1232 Centro, **CONSELHO FISCAL:** **Efetivo:** José Abílio de Barros, brasileiro, casado, motorista aposentado, RG 18.929.058 SSP/SP, CPF 055.118.548-16, residente a Avenida Nisshimbo do Brasil, 1490 Vila Camarão, Maria de Lourdes Andrade Paulino, brasileira, casada, do lar, RG 12.803.405 SSP/SP, CPF 134.225.578-06, residente a Rua Manoel Odoro de Moraes Filho, 171 Vila José Salem, Marciane da Silva Gimenez Pereira, brasileira, casada, empresária, RG 29.533.223-3 SSP/SP, CPF 297.687.298-80, residente a Rua Osíres Martin de Siqueira, 91 Morada do Sol, **Suplente:** Ana Maria Assine Picchi, brasileira, viúva, professora aposentada, RG 4.336.366 SSP/SP, CPF 304.753.788-73, residente a Rua João Adolfo, 833 Centro, Maria de Fátima Gonçalves Moreira, brasileira, divorciada, funcionária pública aposentada, RG 9.720.318 SSP/SP, CPF 834.641.588-53, residente a Rua Expedicionários Itapetininganos, 975 Centro, Wantuil Peres, brasileiro, casado, aposentado, RG 6.128.343 SSP/SP, CPF 324.882.898-68, residente a Rua Coronel Joaquim Leonel, 740 Centro, **CONSELHO CONSULTIVO:** Guilherme Hungria Nalesso, brasileiro, solteiro, turismólogo, RG. 27.806.573-9 SSP/SP, CPF 273.872.588-05, residente a Rua Pedro Marques, 720 centro, Antonio Etson Brun, brasileiro, casado, acupunturista, RG 29.943.721-8 SSP/SP, CPF 119.434.308-29, residente a Rua César Eugênio Piedade, 623 Jardim Itália. A Diretoria da APAE de Itapetininga, eleita por aclamação da Assembleia Geral Ordinária, tomará posse no dia 02 de janeiro de 2020, em cumprimento ao disposto no art. 50 do Estatuto da APAE. Não tendo mais nada a declarar, o Presidente deu por encerrada a Assembleia. Eu, Patricia Collaço Riberto Pavoni Silva, \_\_\_\_\_, lavrei esta ATA que lida e achada conforme, vai devidamente assinada.

Itapetininga, 11 de novembro de 2019.



PRESIDENTE ASSEMBLEIA GERAL  
Guilherme Hungria Nalesso



**1º TABELIÃO DE NOTAS E PROTESTO DE ITAPETININGA**  
 RUA CESÁRIO MOTA, 390 - ITAPETININGA - SP - CEP 13200-680 - FONE (15) 3272-5103  
**TABELIÃO: RAPHAEL PEREIRA DOS SANTOS**

---

RACIÓNECO  
 111884  
 FIRMADA  
 S10426AA0223453

JOSE MARCOS SANTOS VIEIRA GUIMARÃES  
 SECRETÁRIO

"VÁLIDO SOMENTE COM SELO DE AUTENTICIDADE"

1º TABELIÃO DE NOTAS  
 Josemarcos Santos Vieira Guimarães  
 Escrevente Autorizada  
 Itapetininga/SP

*A. Oliveira*  
PRESIDENTE ELEITO  
Alexandre Leme de Oliveira

*M. Calisto*  
VICE PRESIDENTE ELEITO  
Marcos Calisto da Silva

*W. Elias Loffi*  
1º DIRETOR FINANCEIRO ELEITO  
William Elias Loffi Junior

*P. Collaço*  
2º DIRETORA FINANCEIRA ELEITA  
Patrícia Collaço Riberto Pavoni Silva

*G. Nalesso*  
1º DIRETOR SECRETÁRIO ELEITO  
Guilherme Hungria Nalesso

*J. R. Borges Moura*  
2º DIRETOR SECRETÁRIO ELEITO  
João Renato Borges Moura

*W. Leme Costa*  
DIRETOR DE PATRIMÔNIO ELEITO  
Wesley Leme Costa

*A. Hartz V. Vieira*  
DIRETORA SOCIAL ELEITA  
Angela Hartz V. Vieira

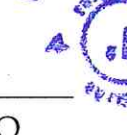

*3*

1º TABELÃO DE NOTAS E PROTESTO DE ITAPETININGA  
RUA CESÁRIO MOTA, 390 - ITAPETININGA - SP - CEP 13200-000 - FONE: (15) 3272-5133  
TABELÃO: RAPHAEL PEREIRA DOS SANTOS

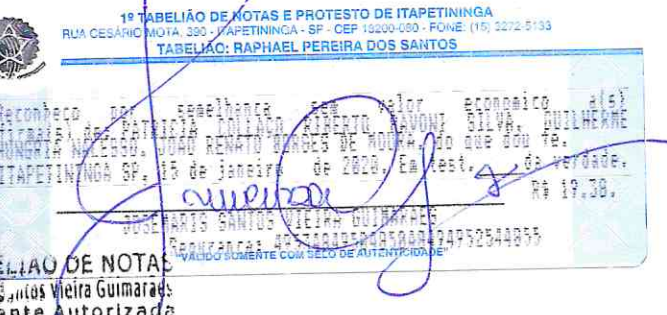
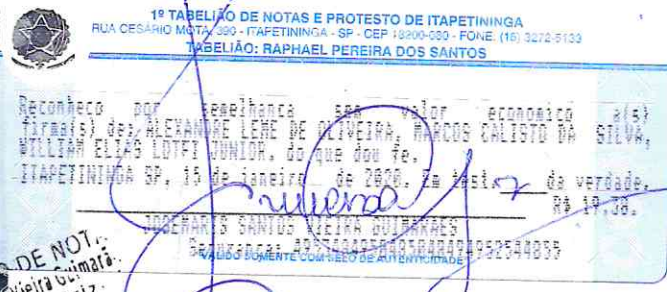

Oficial de Registro Civil de Pessoas Jurídicas de Itapetininga

Protocolado sob nº 14011 em 13/01/2020, Registrado/Microfilmado sob nº 8551, em 16/01/2020

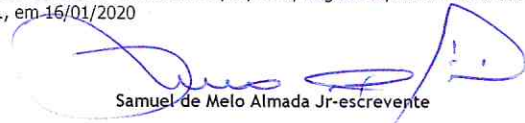

Samuel de Melo Almada Jr-escrevente

| Emol. | Estado | Ipesp | R.Civil | T.Just. | Cond. | Iss  | Fedmp | Total |
|-------|--------|-------|---------|---------|-------|------|-------|-------|
| 43,14 | 12,27  | 8,39  | 2,27    | 2,96    | 0,00  | 1,29 | 2,07  | 72,39 |

**ATA DA ASSEMBLEIA GERAL ORDINÁRIA PARA POSSE DA DIRETORIA EXECUTIVA, CONSELHO DE ADMINISTRAÇÃO E CONSELHO FISCAL DA ASSOCIAÇÃO DE PAIS E AMIGOS DOS EXCEPCIONAIS DE ITAPETININGA, PARA O PERÍODO DE 01 DE JANEIRO DE 2020 A 31 DE DEZEMBRO DE 2022.**

Ao primeiro dia do mês de janeiro de dois mil e vinte, nesta cidade e comarca de Itapetininga, na sede da APAE de Itapetininga, situada na Rua Vereador Evilásio Massaiane Pires, 1.220 Vila Paulo Ayres, instalou-se a Assembleia Geral Ordinária da **APAE Associação de Pais e Amigos dos Excepcionais de Itapetininga**, CNPJ nº 45.445.095/0001-95, às 18 horas, onde reuniram-se com a presença de convidados, associados, pais de alunos, membros da Diretoria Executiva, Conselho de Administração e Conselho Fiscal da **ASSOCIAÇÃO DE PAIS E AMIGOS DOS EXCEPCIONAIS DE ITAPETININGA**, conforme registro no livro próprio de eleição e posse, foi presidida pelo Sr. Guilherme Hungria Nalesso, conforme indicação da Assembleia, foi dado início a Cerimônia de Posse dos membros eleitos em 11 de novembro de 2.019, que administrarão a Entidade no triênio de 2.020 a 2.022. Apresentados pela Cerimonialista Sra. Tatiana Naraya Puzzi Campos, os eleitos foram empossados e receberam seus cargos dos antigos ocupantes, e a nossa Diretoria ficou assim constituída: **DIRETORIA EXECUTIVA: Presidente:** Alexandre Leme de Oliveira, brasileiro, casado, psicólogo, RG. 22.752.043-9 SSP/SP, CPF 122.814.698-59, residente a Rua Cel. Pedro Dias Batista, nº 1945, Centro, **Vice Presidente:** Marcos Calisto da Silva, brasileiro, casado, comerciante, RG 15.494.273-X, CPF 039.566.698-86, residente a Rua Eduardo Theodoro, 50 Vila Barth II, **1º Diretor Financeiro:** William Elias Lofti Junior, brasileiro, casado, empresário, RG 29.222.926-4 SSP/SP, CPF 290.986.198-86, residente a Rua Dr. João Batista de Macedo Mendes, 450 Vila Rosa, **2ª Diretora Financeira:** Patricia Collaço Riberto Pavoni Silva, brasileira, viúva, policial civil aposentada, RG 19.176.857-1 SSP/SP, CPF 122.949.198-82 residente a Rua Sunanda Aguiar Lisboa, nº 90, Jardim Shangrilá **1º Diretor Secretário:** Guilherme Hungria Nalesso, brasileiro, solteiro, turismólogo, RG 27.806.573-9 SSP/SP, CPF 273.872.588-05, residente a Rua Pedro Marques, 720 centro, **2º Diretor Secretário:** João Renato Borges Moura, brasileiro, casado, coronel militar aposentado, RG 8.869.048 SSP/SP, CPF 010.773.638-18, residente a Rua José Calazans Luz, 270 Vila Barth, **Diretor de Patrimônio:** Wesley Leme Costa, brasileiro, casado, empresário, RG 18.107.034-0 SSP/SP, CPF 160.197.388-84, residente a Rua Antônio Soares Hungria, 120 Jardim Colombo, **Diretora Social:** Angela Hartzze Vieira, brasileira, casada, administradora, RG 16.793.997 SSP/SP, CPF 027.071.758-70, residente a Rua Tenente Paulo Rager Zahar Neto, 345 Jardim Fogaça, **CONSELHO DE ADMINISTRAÇÃO:** Ercília dos Santos, brasileira, solteira, escrevente técnico judiciário, RG 12.768.917 SSP/SP, CPF 156.706.398-55, residente a Rua Cônego Sizenando Cruz Dias, 802 Centro, Fabiana Mori de Oliveira Melo, brasileira, casada, psicóloga e acupunturista, RG 23.506.152-9 SSP/SP, CPF 197.342.668-45, residente a Rua Roberto Minoro Ishisu, 81, Jardim Marabá, Ouroville, Rosângela Ravacci Bueno Quintana Góes, brasileira, casada, professora, RG 40.476.819-2 SSP/SP, CPF 304.753.788-73, residente a Rua Luiz Espolaor, 187 Jardim Fogaça, Everthon Juliano, brasileiro, solteiro, professor, RG 41.811.077-3 SSP/SP, CPF 356.847.308-92, residente a Rua Antonio Ribeiro dos Santos, 259 Vila Mazzei, Maria Lencioni Araújo Nogueira, brasileira, viúva, professora aposentada, RG 4.798.041 SSP/SP, CPF 075.538.258-75, residente a Rua Coronel Pedro





Dias Batista, 1232 Centro, **CONSELHO FISCAL: Efetivo:** José Abílio de Barros, brasileiro, casado, motorista aposentado, RG 18.929.058 SSP/SP, CPF 055.118.548-16, residente a Avenida Nisshimbo do Brasil, 1490 Vila Camarão, Maria de Lourdes Andrade Paulino, brasileira, casada, do lar, RG 12.803.405 SSP/SP, CPF 134.225.578-06, residente a Rua Manoel Odoro de Moraes Filho, 171 Vila José Salem, Marciane da Silva Gimenez Pereira, brasileira, casada, empresária, RG 29.533.223-3 SSP/SP, CPF 297.687.298-80, residente a Rua Osíres Martin de Siqueira, 91 Morada do Sol, **Suplente:** Ana Maria Assine Picchi, brasileira, viúva, professora aposentada, RG 4.336.366 SSP/SP, CPF 304.753.788-73, residente a Rua João Adolfo, 833 Centro, Maria de Fátima Gonçalves Moreira, Wantuil Peres, brasileiro, casado, aposentado, RG 6.128.343 SSP/SP, CPF 324.882.898-68, residente a Rua Coronel Joaquim Leonel, 740 Centro, **CONSELHO CONSULTIVO:** Guilherme Hungria Nalesso, brasileiro, solteiro, turismólogo, RG. 27.806.573-9 SSP/SP, CPF 273.872.588-05, residente a Rua Pedro Marques, 720 centro, Antonio Eton Brun, brasileiro, casado, acupunturista, RG 29.943.721-8 SSP/SP, CPF 119.434.308-29, residente a Rua César Eugênio Piedade, 623 Jardim Itália. Não tendo mais nada a declarar, o Presidente deu por encerrada a Assembleia. Eu, Patricia Collaço Riberto Pavoni Silva, lavrei esta ATA que lida e achada conforme, vai devidamente assinada.

Itapetininga, 02 de janeiro de 2020.

PRESIDENTE ASSEMBLEIA GERAL  
Guilherme Hungria Nalesso

PRESIDENTE ELEITO  
Alexandre Leme de Oliveira

VICE PRESIDENTE ELEITO  
Marcos Calisto da Silva

1º DIRETOR FINANCEIRO ELEITO  
William Elias Loffi Junior

2º DIRETORA FINANCEIRA ELEITA  
Patrícia Collaço Riberto Pavoni Silva

1º DIRETOR SECRETÁRIO ELEITO  
Guilherme Hungria Nalesso



1º TA  
Josemaris  
Escreve  
Itap.

1º TABELÃO DE NOTAS E PROTESTO DE ITAPETININGA  
RUA CESÁRIO MOTA, 390 - ITAPETININGA - SP - CEP 16200-030 - FONE: (15) 3272-5133  
TABELÃO: RAPHAEL PEREIRA DOS SANTOS

111864  
FIRMA 1  
S10426AA0223448

111864  
FIRMA 2  
S20426AA0036367

COLEGIO NOTAS  
Josemaris Santos Vieira Guimarães  
Escrevente Autorizada  
Itapetininga/SP

RECONTECO DO TITULAR: JOSEPHANTO SANTOS VIEIRA GUIMARÃES  
VALOR ECONOMICO: R\$ 100,00  
DATA DE EMISSÃO: 15 de Janeiro de 2024  
EM TEST: da Verdade: 19/08/2024

VALIDO SOMENTE COM SELO DE AUTENTICIDADE

1º TABELÃO DE NOTAS E PROTESTO DE ITAPETININGA  
RUA CESÁRIO MOTA, 390 - ITAPETININGA - SP - CEP 16200-030 - FONE: (15) 3272-5133  
TABELÃO: RAPHAEL PEREIRA DOS SANTOS

111864  
FIRMA 1  
S10426AA0223447

111864  
FIRMA 2  
S20426AA0036367

COLEGIO NOTAS  
Josemaris Santos Vieira Guimarães  
Escrevente Autorizada  
Itapetininga/SP

RECONTECO DO TITULAR: JOSEPHANTO SANTOS VIEIRA GUIMARÃES  
VALOR ECONOMICO: R\$ 100,00  
DATA DE EMISSÃO: 15 de Janeiro de 2024  
EM TEST: da Verdade: 19/08/2024

VALIDO SOMENTE COM SELO DE AUTENTICIDADE

*Moura*



*3*

2º DIRETOR SECRETÁRIO ELEITO  
João Renato Borges Moura



DIRETOR DE PATRIMÔNIO ELEITO  
Wesley Leme Costa

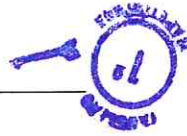

DIRETORA SOCIAL ELEITA  
Angela Hartze Vieira

19 TABELÃO DE NOTAS  
Josémaris Santos Vieira Guimarães  
Escritório Autorizado  
Itapetininga/SP

19 TABELÃO DE NOTAS E PROTESTO DE ITAPETININGA  
RUA CESÁRIO MOTA, 295 - ITAPETININGA - SP - CEP 18200-000 - FONE: (16) 3272-5133  
TABELIÃO: RAPHAEL PEREIRA DOS SANTOS

111864  
FIRMA 1  
S10426AA023444

111864  
FIRMA 2  
S20426AA0036363

19 TABELÃO DE NOTAS E PROTESTO DE ITAPETININGA  
RUA CESÁRIO MOTA, 295 - ITAPETININGA - SP - CEP 18200-000 - FONE: (16) 3272-5133  
TABELIÃO: RAPHAEL PEREIRA DOS SANTOS

JOSEMARIS SANTOS VIEIRA GUIMARÃES  
Escritório Autorizado  
Itapetininga/SP

19 TABELÃO DE NOTAS E PROTESTO DE ITAPETININGA  
RUA CESÁRIO MOTA, 295 - ITAPETININGA - SP - CEP 18200-000 - FONE: (16) 3272-5133  
TABELIÃO: RAPHAEL PEREIRA DOS SANTOS

19 TABELÃO DE NOTAS E PROTESTO DE ITAPETININGA  
RUA CESÁRIO MOTA, 295 - ITAPETININGA - SP - CEP 18200-000 - FONE: (16) 3272-5133  
TABELIÃO: RAPHAEL PEREIRA DOS SANTOS

*M*  
*que*

Oficial de Registro Civil de Pessoas Jurídicas de Itapetininga

Protocolado sob nº 14012 em 13/01/2020, Registrado/Microfilmado sob nº 8552, em 16/01/2020



Samuel de Melo Almada Jr-escrevente

| Emol. | Estado | Ipesp | R.Civil | T.Just. | Cond. | Iss  | Fedmp | Total |
|-------|--------|-------|---------|---------|-------|------|-------|-------|
| 43,14 | 12,27  | 8,39  | 2,27    | 2,96    | 0,00  | 1,29 | 2,07  | 72,39 |