

ASSOCIAÇÃO DE PAIS E AMIGOS DOS EXCEPCIONAIS DE ITAPETININGA

ESCOLA ESPECIAL DR. ARMANDO DE PAULA ASSIS

**RELATÓRIO**  
**QUADRIMESTRAL**  
**SETEMBRO A DEZEMBRO 2020**



**APAIE**

**Itapetininga - SP**



## Associação de Pais e Amigos dos Excepcionais de Itapetininga

Fundação 14/07/71 - Filiada à Federação Nacional das APAEs 163/73 - Utilidade Pública Municipal: Lei n.º 1677/72 - Estadual Lei n.º 1298/77 - Federal. Dec. 93333/86 - Registro no Serviço Social do Estado: n.º 2889/73 - Personalidade Jurídica Registro n.º 246/71- Itapetininga, SP - CEAS: n.º 1674/85 - Autorização de Funcionamento: Conforme Portaria s/n de 29/06 publ. D. O. E. de 02/07/82 - C.N.P.J. 45.445.095/0001-95- Inscrição Estadual: 371.268.620.118 Fins Filantrópicos - Proc. N.º 238171/76 -Dec. Lei1572.

Avenida Vereador Evilásio M. Pires, 1.220 -Vila Paulo Ayres -

Fone: (15) 3376-9444 CEP 18.212-200 - Itapetininga/SP

E-mail: [apaeitape@apaeitapetininga.com.br](mailto:apaeitape@apaeitapetininga.com.br) - Site: [www.apaeitapetininga.com.br](http://www.apaeitapetininga.com.br)

### Relatório Municipal Quadrimestral

Setembro a Dezembro de 2020

#### RELATÓRIO TÉCNICO MENSAL EDUCACIONAL

Técnico Responsável: Julliana Arruda Corrêa Batista

Mês: Setembro/2020

- No mês de setembro continuamos o trabalho a distância, enviando atividades e oferecendo todo apoio aos alunos e familiares.
- Dia 01/09 – A equipe educacional entregou os planos de aula e as atividades referentes a primeira quinzena do mês de setembro.
- Dia 02/09 – Realizamos uma roda de conversa com o psicólogo Hugo Furlan e toda a equipe escolar, para buscar orientação psicológica em como lidar com as nossas emoções em tempo de isolamento social.
- Dia 04/09 – Houve a conferência e organização dos materiais kits de atividades a serem entregues aos pais.
- Dia 08/09 – As educadoras apresentaram as avaliações individuais.
- Dias 08/09 – 09/09 - Foram realizadas a entrega presencial para os pais com horário marcado respeitando todas as medidas de prevenção, como: uso de máscaras, álcool em gel e o distanciamento social. Onde os mesmos foram orientados de como realizar e aplicar as atividades.
- Dias 15 a 17/09 – Semana Técnica da Educação. O objetivo é fomentar o debate acerca de temas relevantes ao universo da pessoa com deficiência e ao terceiro setor. O evento aconteceu ao vivo, de forma virtual.
- Dia 18/09 – Houve a conferência e organização dos materiais kits de atividades a serem entregues aos pais.



## Associação de Pais e Amigos dos Excepcionais de Itapetininga

Fundação 14/07/71 - Filiada à Federação Nacional das APAEs 163/73 - Utilidade Pública Municipal: Lei n.º 1677/72 - Estadual Lei n.º 1298/77 - Federal Dec. 93333/86 - Registro no Serviço Social do Estado: n.º 2889/73 - Personalidade Jurídica Registro n.º 246/71 - Itapetininga, SP - CEAS: n.º 1674/85 - Autorização de Funcionamento: Conforme Portaria s/n de 29/06 publ. D. O. E. de 02/07/82 - C.N.P.J. 45.445.095/0001-95 - Inscrição Estadual: 371.268.620.118 Fins Filantrópicos - Proc. N.º 238171/76 - Dec. Lei 1572.

Avenida Vereador Evilásio M. Pires, 1.220 - Vila Paulo Ayres -

Fone: (15) 3376-9444 CEP 18.212-200 - Itapetininga/SP

E-mail: [apaeitape@apaeitapetininga.com.br](mailto:apaeitape@apaeitapetininga.com.br) - Site: [www.apaeitapetininga.com.br](http://www.apaeitapetininga.com.br)

- Dias 21/09 – 22/09 - Foram realizadas a entrega presencial para os pais com horário marcado respeitando todas as medidas de prevenção, como: uso de máscaras, álcool em gel e o distanciamento social. Onde os mesmos foram orientados de como realizar e aplicar as atividades.
- Dia 30/09 e 01/10 – Entrega de Kits as famílias que não puderam retirar na instituição.
- Nesse mês a nossa APAE promoveu o mês da inclusão desenvolvendo ações em conjunto com a comunidade escolar. Segue nossa programação:
  - **Vídeo de abertura** - Vídeo explicativo sobre o mês da Inclusão Social (Psicólogo Hugo Furlan);
  - **04/09** – Decoração da APAE com faixa, bexigas, laços e funcionários vestidos de verde;
  - **08/09** – Encaminhar um vídeo de brincadeiras em família, via grupo WhatsApp aos beneficiários;
  - **22/09** – Plantio de uma Árvore na entidade;
  - **25/09** – Buzinação Inclusivo com a participação das famílias e comunidade escolar;
  - **26/09** – Pedal Inclusivo com a participação da comunidade escolar;
- No dia 29/09 – A equipe educacional entregou os planos de aula e as atividades referentes a primeira quinzena do mês de setembro.
- No dia 30/09 - Foi realizada a reunião de conselho de Classe on-line com a presença da Diretora, Coordenadora Pedagógica e professores onde foi orientado sobre o planejamento de atividades, próximas datas de entrega de documentos, relatórios, atividades, vídeos aula, avaliações, evolução e participação de familiares.

### **BENEFICIÁRIOS**

**Obs: Todas as atividades foram propostas para serem realizadas em casa com a família respeitando a possibilidade e necessidade de cada aluno com materiais adaptados e estruturados.**



## Associação de Pais e Amigos dos Excepcionais de Itapetininga

Fundação 14/07/71 - Filiada à Federação Nacional das APAEs 163/73 - Utilidade Pública Municipal: Lei n.º 1677/72 - Estadual Lei n.º 1298/77 - Federal Dec. 93333/86 - Registro no Serviço Social do Estado: n.º 2889/73 - Personalidade Jurídica Registro n.º 246/71- Itapetininga, SP - CEAS: n.º 1674/85 - Autorização de Funcionamento: Conforme Portaria s/n de 29/06 publ. D. O. E. de 02/07/82 - C.N.P.J. 45.445.095/0001-95- Inscrição Estadual: 371.268.620.118 Fins Filantrópicos - Proc. N.º 238171/76 - Dec. Lei 1572.

Avenida Vereador Evilásio M. Pires, 1.220 - Vila Paulo Ayres -

Fone: (15) 3376-9444 CEP 18.212-200 - Itapetininga/SP

E-mail: [apaetape@apaetapetininga.com.br](mailto:apaetape@apaetapetininga.com.br) - Site: [www.apaetapetininga.com.br](http://www.apaetapetininga.com.br)

- a) Rotina estruturada;
- b) Atividades de vida diária (AVD);
- c) Atividades da vida prática (AVP);
- d) Pintura com os dedos, pincel, recorte, colagem com materiais diversos, pintura, jogo de encaixe;
- e) Musicalização contextualizada com pistas visuais, gestos e instrumentos;
- f) Atividades físicas;
- g) Atividades de artes;
- h) Trabalhos com colagem, rasgo com papel, pintura;
- i) Manuseio de massa de modelar e outras texturas;
- j) Associação forma e imagem;
- k) Transposição de objetos, encaixe, alinhavo;
- l) Estimulação gustativa e olfativa por meio das atividades culinárias;
- m) Jogos simbólicos.



## Associação de Pais e Amigos dos Excepcionais de Itapetininga

Fundação 14/07/71 - Filiada à Federação Nacional das APAEs 163/73 - Utilidade Pública Municipal: Lei n.º 1677/72 - Estadual Lei n.º 1298/77 - Federal Dec. 93333/86 - Registro no Serviço Social do Estado: n.º 2889/73 - Personalidade Jurídica Registro n.º 246/71-Itapetininga, SP - CEAS: n.º 1674/85 - Autorização de Funcionamento: Conforme Portaria s/n de 29/06 publ. D. O. E. de 02/07/82 - C.N.P.J. 45.445.095/0001-95 - Inscrição Estadual: 371.268.620.118 Fins Filantrópicos - Proc. N.º 238171/76 - Dec. Lei1572.

Avenida Vereador Evilásio M. Pires, 1.220 - Vila Paulo Ayres -

Fone: (15) 3376-9444 CEP 18.212-200 - Itapetininga/SP

E-mail: [apaeitape@apaeitapetininga.com.br](mailto:apaeitape@apaeitapetininga.com.br) - Site: [www.apaeitapetininga.com.br](http://www.apaeitapetininga.com.br)

### RELATÓRIO TÉCNICO MENSAL PSICOLOGIA

Técnico Responsável: José Hugo Furlan

Mês: Setembro/2020

O Trabalho realizado pelo setor Psicossocial no último quadrimestre (Setembro, Outubro, Novembro e Dezembro) foi no intuito de manter a qualidade do atendimento prestado após o período inicial da Pandemia do Covid 19, e também efetivar a produção de material especializado, bem como os tele atendimentos, encaminhamentos, intervenções em geral e o fortalecimento do vínculo com os pais/responsáveis, conseqüentemente aos alunos.

O Tele atendimento foi mantido com finalidade de orientar os pais/responsáveis acerca da realização de tarefas, organização de rotina, encaminhamentos para áreas de Saúde e Promoção Social. Também as visitas domiciliares foram realizadas em caráter de emergência, após discussão de casos na reunião da Equipe multi disciplinar, atingindo o objetivo de busca ativa de alunos, organização de rotina, orientação acerca de comportamentos inadequados e encaminhamentos ao CAPS, UBS de referência e ao AME.

Foi iniciado o Projeto de Roda de Conversa com o setor de Psicologia Escolar, com a finalidade de acolhimento aos Profissionais, em especial Professores e Monitores. A proposta foi desenvolvida em parceria com a Diretoria Executiva, que conta com o Psicólogo Alexandre Leme da Presidência, com a Diretora Escolar e o Psicólogo Escolar. Segundo pesquisa promovida pela "Nova Escola" estima-se que cerca de 72% dos profissionais que atuam na educação tiveram a saúde mental atingida de maneira negativa em meio à Pandemia do Covid 19. De acordo com o levantamento, ansiedade, estresse e depressão são os maiores distúrbios listados por professores, assistentes e coordenadores pedagógicos. Diante disso, a proposta de realização de Rodas



## Associação de Pais e Amigos dos Excepcionais de Itapetininga

Fundação 14/07/71 - Filiada à Federação Nacional das APAEs 163/73 - Utilidade Pública Municipal: Lei n.º 1677/72 - Estadual Lei n.º 1298/77 - Federal Dec. 93333/86 - Registro no Serviço Social do Estado: n.º 2889/73 - Personalidade Jurídica Registro n.º 246/71 - Itapetininga, SP - CEAS: n.º 1674/85 - Autorização de Funcionamento: Conforme Portaria s/n de 29/06 publ. D. O. E. de 02/07/82 - C.N.P.J. 45.445.095/0001-95 - Inscrição Estadual: 371.268.620.118 Fins Filantrópicos - Proc. N.º 238171/76 - Dec. Lei 1572

Avenida Vereador Evilásio M. Pires, 1.220 - Vila Paulo Ayres -

Fone: (15) 3376-9444 CEP 18.212-200 - Itapetininga/SP

E-mail: [apaetape@apaetapetininga.com.br](mailto:apaetape@apaetapetininga.com.br) - Site: [www.apaetapetininga.com.br](http://www.apaetapetininga.com.br)

de Conversa veio em consonância com a FEAPAES e atende as determinações externas para promover saúde mental.

Nas visitas domiciliares mantivemos os protocolos iniciados pós Pandemia (distanciamento, uso de máscaras e face shield, não entrar na área interna das residências). A alteração se deu neste período pela visita do Psicólogo acompanhando as Professoras das salas TEA. A finalidade era orientação presencial às famílias, e também manter o vínculo com os alunos. Sendo um momento bastante produtivo tanto para os alunos e suas famílias, bem como para as Professoras.

Diante da restrição em atendimentos e reuniões presenciais, foram encaminhados relatórios Psicossociais de alunos para encaminhamento ao CRAS, CREAS, Conselho Tutelar e demais órgãos envolvidos para atualização do atendimento prestado pela APAE, bem como salientando a demanda identificada em cada caso.

A proposta que a APAE de Itapetininga aderiu em meio à Pandemia do Covid 19, foi efetivada, sendo que os indicadores demonstram o alto aproveitamento na realização das atividades e no contato com as famílias.

- Foram realizados 20 tele atendimentos á genitores ou responsáveis, com demanda relacionada á auxílio nas atividades, orientação em relação ás crises e comportamentos inadequados e acolhimento familiar.
- Foram realizados 04 atendimentos presenciais á genitores/responsáveis dos alunos, com demanda relacionada á orientações práticas.
- 02 Reuniões de Equipe Multidisciplinar (Direção, coordenação, Fonoaudióloga, Fisioterapeutas, Terapeuta Ocupacional, Serviço Social e Psicólogos da Equipe para discussão de casos e propostas de intervenção.
- Foram realizadas 04 Visitas domiciliares (segundo protocolos descritos acima) para orientação, acolhimento e discussão da dinâmica familiar.



## Associação de Pais e Amigos dos Excepcionais de Itapetininga

Fundação 14/07/71 - Filiada à Federação Nacional das APAEs 163/73 - Utilidade Pública Municipal : Lei n.º 1677/72 - Estadual Lei n.º 1298/77 - Federal. Dec. 93333/86 - Registro no Serviço Social do Estado: n.º 2889/73 - Personalidade Jurídica Registro n.º 246/71- Itapetininga, SP - CEAS: n.º 1674/85 - Autorização de Funcionamento: Conforme Portaria s/n de 29/06 publ. D. O. E. de 02/07/82 - C.N.P.J. 45.445.095/0001-95- Inscrição Estadual: 371.268.620.118 Fins Filantrópicos - Proc. N.º 238171/76 -Dec. Lei1572.

Avenida Vereador Evilásio M. Pires, 1.220 -Vila Paulo Ayres -

Fone: (15) 3376-9444 CEP 18.212-200 - Itapetininga/SP

E-mail: [apaetitape@apaetitapetininga.com.br](mailto:apaetitape@apaetitapetininga.com.br) - Site: [www.apaetitapetininga.com.br](http://www.apaetitapetininga.com.br)

- Suporte semanal via aplicativo de mensagem nos grupos de pais.
- Efetivação do Projeto de "Roda de Conversa" com os Professores, Monitores e demais colaboradores, para acolhimento e discussão a respeito do impacto Psicológico da Pandemia e implicações no Trabalho. Sendo realizada 04 rodas de conversa no Mês.
- Participação na promoção do Evento "Setembro Verde", realizado através de intervenções online nas redes sociais.



## Associação de Pais e Amigos dos Excepcionais de Itapetininga

Fundação 14/07/71 - Filiada à Federação Nacional das APAEs 163/73 - Utilidade Pública Municipal: Lei n.º 1677/72 - Estadual Lei n.º 1298/77 - Federal Dec. 93333/86 - Registro no Serviço Social do Estado: n.º 2889/73 - Personalidade Jurídica Registro n.º 246/71 - Itapetininga, SP - CEAS: n.º 1674/85 - Autorização de Funcionamento: Conforme Portaria s/n de 29/06 publ. D. O. E. de 02/07/82 - C.N.P.J. 45.445.095/0001-95 - Inscrição Estadual: 371.268.620.118 Fins Filantrópicos - Proc. N.º 238171/76 - Dec. Lei 1572.

Avenida Vereador Evilásio M. Pires, 1.220 - Vila Paulo Ayres -

Fone: (15) 3376-9444 CEP 18.212-200 - Itapetininga/SP

E-mail: [apaetape@apaetapetininga.com.br](mailto:apaetape@apaetapetininga.com.br) - Site: [www.apacitapetininga.com.br](http://www.apacitapetininga.com.br)

### RELATÓRIO TÉCNICO MENSAL SERVIÇO SOCIAL

Técnico Responsável: Maria Josefa

Mês: Setembro/2020

#### ATENDIMENTOS: TEA

Qualitativo	Quantitativo
Agendamento de consulta com Pediatra	01
Argus dias 17 e 18/09	02
Atendimento e orientação aos pais/responsáveis	24
Atendimento junto com o psicólogo	03
Autorização de Uso de imagem do responsável	10
BPC	02
CEO	02
Contato e orientação aos pais/responsáveis	21
Contato com as genitoras convidando a participarem do atendimento psicológico virtual que será realizado pela FSP. Aceitaram (08) não aceitaram (03)	16
Contato Promotoria da Infância	02
CRAS da Vila Rio Branco	01
Devolutivas aos professores	04
Discussão de caso com o psicólogo	03
Discussão de casos em Reunião Equipe Técnica dias 10/09 (06 casos) e dia 17/09 (07 casos)	13
Elaboração (Jô e Hugo) da relação de pais para participarem do atendimento psicológico virtual pela FSP. 09/09	01
Elaboração e entrega do relatório mensal de agosto/2020	01
Encaminhamento para o psicólogo e coordenadora escolar	01
Entrega e retirada de atividade à distância	08
Envio de e-mail para equipe escolar	08
Envio de e-mail para equipe escolar referente às famílias que irão participar do atendimento psicológico virtual da FSP	01
Envio de mensagem no privado para o responsável	02
Laboratório Itapetininga solicitação e realização de exames	11
Lançamentos de atendimentos na ficha de evolução do Setor Social. 09, 11 e 21/09 e 22/09	04
Orientação CEPROM	01
Orientação CRAS Vila Arruda	01
Participação da carreta promovida pela entidade em prol à inclusão da pessoa com deficiência. Setembro Verde	01





## Associação de Pais e Amigos dos Excepcionais de Itapetininga

Fundação 14/07/71 - Filiada à Federação Nacional das APAEs 163/73 - Utilidade Pública Municipal: Lei n.º 1677/72 - Estadual Lei n.º 1298/77 - Federal. Dec. 93333/86 - Registro no Serviço Social do Estado: n.º 2889/73 - Personalidade Jurídica Registro n.º 246/71 - Itapetininga, SP - CEAS: n.º 1674/85 - Autorização de Funcionamento: Conforme Portaria s/n de 29/06 publ. D. O. E. de 02/07/82 - C.N.P.J. 45.445.095/0001-95- Inscrição Estadual: 371.268.620.118 Fins Filantrópicos - Proc. N.º 238171/76 -Dec. Lei1572.

Avenida Vereador Evilásio M. Pires, 1.220 - Vila Paulo Ayres -

Fone: (15) 3376-9444 CEP 18.212-200 - Itapetininga/SP

E-mail: [apaeitape@apaeitapetininga.com.br](mailto:apaeitape@apaeitapetininga.com.br) - Site: [www.apaeitapetininga.com.br](http://www.apaeitapetininga.com.br)

Participação da live ministrada pela Dra. Damaris Moura e Dr. Marcelo Salmaso dia 23/09	01
Participação da live promovida pela entidade dia 04/09	01
Participação da live promovida pela Federação das Apae dias 02/09, 16/09 e 23/09	03
Participação da roda de conversa ministrada pelo psicólogo Hugo Furlan dia 23/09	01
Posto de Saúde da Vila Belo Horizonte	01
Preenchimento de autorizações do uso de imagem	21
Relatório Social	01
Repassei para à família doação recebida pela entidade de cesta básicas (02), e bolachas (20), cartela de ovos (02)	24
Reunião Equipe Técnica dias 10/09) e 17/09	02
Secretaria da Saúde	01
Setor de Habitação	01
Visita Domiciliar com monitora escolar	10
Visita Domiciliar com psicólogo	01

### PALESTRAS E RODA DE CONVERSA

**02/09** - Participação da live promovida pela FEAPAES-SP com o tema Os reflexos da reforma da previdência para as pessoas com deficiência, ministrada por Aline C. Mantovani Genovez.

**04/09** - Participação da live promovida pela entidade com o tema Atividades estruturada baseadas em evidências, ministrada pela professora MS. Maria Elisa Granchi Fonseca.

**16/09** - Participação da live promovida pela FEAPAES-SP, com o tema: O papel da família na luta pelos direitos e inclusão social da pessoa com deficiência, ministrada por Moira Sampaio Rocha e Dra Denise Costa.

**23/09** - Participação da live promovida pela FEAPAES-SP, com o tema Envelhecimentos da pessoa com deficiência intelectual. Palestrante Priscilla Alvarenga C. Gimenes

Participação da live ministrada pela Dra. Damaris Moura e Dr. Marcelo Salmaso com o tema Conselho Tutelar – Trabalho em Rede.



## Associação de Pais e Amigos dos Excepcionais de Itapetininga

Fundação 14/07/71 - Filiada à Federação Nacional das APAEs 163/73 - Utilidade Pública Municipal: Lei n.º 1677/72 - Estadual Lei n.º 1296/77 - Federal. Dec. 93333/86 - Registro no Serviço Social do Estado: n.º 2889/73 - Personalidade Jurídica Registro n.º 246/71 - Itapetininga, SP - CEAS: n.º 1674/85 - Autorização de Funcionamento: Conforme Portaria s/n de 29/06 publ. D. O. E. de 02/07/82 - C.N.P.J. 45.445.095/0001-95- Inscrição Estadual: 371.268.620.118 Fins Filantrópicos - Proc. N.º 238171/76 -Dec. Lei1572.

Avenida Vereador Evilásio M. Pires, 1.220 -Vila Paulo Ayres -

Fone: (15) 3376-9444 CEP 18.212-200 - Itapetininga/SP

E-mail: [apaeitape@apaeitapetininga.com.br](mailto:apaeitape@apaeitapetininga.com.br) - Site: [www.apaeitapetininga.com.br](http://www.apaeitapetininga.com.br)

Participação da roda de conversa ministrada pelo psicólogo Hugo Furlan, com a participação de professores e auxiliares escolar, com o tema Preparação do retorno as aulas pós-pandemia.

### EVENTOS

**25/09** - Buzinação Inclusivo com a participação das famílias e comunidade escolar.



## Associação de Pais e Amigos dos Excepcionais de Itapetininga

Fundação 14/07/71 - Filiação à Federação Nacional das APAEs 163/73 - Utilidade Pública Municipal: Lei n.º 1677/72 - Estadual Lei n.º 1298/77 - Federal Dec. 9333/86 - Registro no Serviço Social do Estado: n.º 2889/73 - Personalidade Jurídica Registro n.º 246/71- Itapetininga, SP - CEAS: n.º 1674/85 - Autorização de Funcionamento: Conforme Portaria s/n de 29/06 publ. D. O. E. de 02/07/82 - C.N.P.J. 45.445.095/0001-95- Inscrição Estadual: 371.268.620.118 Fins Filantrópicos - Proc. N.º 238171/76 -Dec. Lei1572.

Avenida Vereador Evilásio M. Pires, 1.220 -Vila Paulo Ayres -

Fone: (15) 3376-9444 CEP 18.212-200 - Itapetininga/SP

E-mail: [apacitape@apacitapetininga.com.br](mailto:apacitape@apacitapetininga.com.br) - Site: [www.apacitapetininga.com.br](http://www.apacitapetininga.com.br)

### RELATÓRIO TÉCNICO MENSAL EDUCACIONAL

Técnico Responsável: Julliana Arruda Corrêa Batista

Mês: Outubro/2020

- No mês de outubro continuamos o trabalho a distância, enviando atividades e oferecendo todo apoio aos alunos e familiares.
- Dia 01/10 – Capacitação para uso dos EPIs (face shield, máscara, luvas e outros).
- Dia 05/10 – Retorno dos atendimentos do Setor da Saúde.
- Dia 05/10 – Entrega do PEI, avaliações mensais e diários de classe para conferência.
- Dias 05/10 – 06/10 - Foram realizadas a entrega presencial para os pais com horário marcado respeitando todas as medidas de prevenção, como: uso de máscaras, álcool em gel e o distanciamento social. Onde os mesmos foram orientados de como realizar e aplicar as atividades.
- Dias 06 a 08/10 – Semana Técnica do Autismo. O objetivo é fomentar o debate acerca de temas relevantes ao universo da pessoa com deficiência e ao terceiro setor. O evento aconteceu ao vivo, de forma virtual.
- Dia 13/10 – Em comemoração ao Dia das Crianças, Adolescente e Jovens, foi postado nos grupos de WhatsApp um vídeo desenvolvido por nós e o professor de Zumba Israel Paixão.
- Dia 13/10 – A equipe educacional entrou os planos de aula e as atividades.
- Dia 14/10 – Em comemoração ao Dia das Crianças, Adolescente e Jovens, foi postado nos grupos de WhatsApp um vídeo musical desenvolvido por nossos colaboradores, com a música Balão Mágico.
- Dia 15/10 – Houve a conferência e organização dos materiais kits de atividades a serem entregues aos pais.
- Dia 09/10 – As educadoras apresentaram as avaliações individuais.



## Associação de Pais e Amigos dos Excepcionais de Itapetininga

Fundação 14/07/71 - Filiada à Federação Nacional das APAEs 163/73 - Utilidade Pública Municipal: Lei n.º 1677/72 - Estadual Lei n.º 1298/77 - Federal Dec. 93333/86 - Registro no Serviço Social do Estado: n.º 2889/73 - Personalidade Jurídica Registro n.º 246/71 - Itapetininga, SP - CEAS: n.º 1674/85 - Autorização de Funcionamento: Conforme Portaria s/n de 29/06 publ. D. O. E. de 02/07/82 - C.N.P.J. 45.445.095/0001-95 - Inscrição Estadual: 371.268.620.118 Fins Filantrópicos - Proc. N.º 238171/76 - Dec. Lei 1572.

Avenida Vereador Evilásio M. Pires, 1.220 - Vila Paulo Ayres -

Fone: (15) 3376-9444 CEP 18.212-200 - Itapetininga/SP

E-mail: [apacitape@apacitapetininga.com.br](mailto:apacitape@apacitapetininga.com.br) - Site: [www.apacitapetininga.com.br](http://www.apacitapetininga.com.br)

- Dias 19/10 – 20/10 - Foram realizadas a entrega presencial para os pais com horário marcado respeitando todas as medidas de prevenção, como: uso de máscaras, álcool em gel e o distanciamento social. Onde os mesmos foram orientados de como realizar e aplicar as atividades.
- Dias 20 a 22/10 – Semana Técnica da Gestão. O objetivo é fomentar o debate acerca de temas relevantes ao universo da pessoa com deficiência e ao terceiro setor. O evento aconteceu ao vivo, de forma virtual.
- Dias 21/09 – 22/09 - Foram realizadas a entrega presencial para os pais com horário marcado respeitando todas as medidas de prevenção, como: uso de máscaras, álcool em gel e o distanciamento social. Onde os mesmos foram orientados de como realizar e aplicar as atividades.
- Dia 23/10 – Início da campanha “Natal Solidário”. Arrecadação de kits de higiene e panetones que serão encaminhados aos alunos no natal.
- Dia 28/10 – Realizamos uma roda de conversa com o psicólogo Hugo Furlan e toda a equipe escolar, para buscar orientação psicológica em como lidar com as nossas emoções em tempo de isolamento social.
- Dia 30/09 e 01/10 – Entrega de Kits as famílias que não puderam retirar na instituição.

### **BENEFICIÁRIOS**

**Obs: Todas as atividades foram propostas para serem realizadas em casa com a família respeitando a possibilidade e necessidade de cada aluno com materiais adaptados e estruturados.**

- a) Rotina estruturada;
- b) Atividades de vida diária (AVD);
- c) Atividades da vida prática (AVP);
- d) Pintura com os dedos, pincel, colagem com materiais diversos, pintura, jogo de encaixe;



## Associação de Pais e Amigos dos Excepcionais de Itapetininga

Fundação 14/07/71 - Filiada à Federação Nacional das APAEs 163/73 - Utilidade Pública Municipal: Lei n.º 1677/72 - Estadual Lei n.º 1298/77 - Federal Dec. 93333/86 - Registro no Serviço Social do Estado: n.º 2889/73 - Personalidade Jurídica Registro n.º 246/71 - Itapetininga, SP - CEAS: n.º 1674/85 - Autorização de Funcionamento: Conforme Portaria s/n de 29/06 publ. D. O. E. de 02/07/82 - C.N.P.J. 45.445.095/0001-95 - Inscrição Estadual: 371.268.620.118 Fins Filantrópicos - Proc. N.º 238171/76 - Dec. Lei1572.

Avenida Vereador Evilásio M. Pires, 1.220 - Vila Paulo Ayres -

Fone: (15) 3376-9444 CEP 18.212-200 - Itapetininga/SP

E-mail: [apaeitaps@apaeitapetininga.com.br](mailto:apaeitaps@apaeitapetininga.com.br) - Site: [www.apaeitapetininga.com.br](http://www.apaeitapetininga.com.br)

- e) Musicalização contextualizada com pistas visuais, gestos e instrumentos;
- f) Atividades físicas;
- g) Trabalhos com colagem, recorte, rasgo com papel, pintura;
- h) Manuseio de massa de modelar e outras texturas;
- i) Associação, pareamento, sobreposição de forma e imagem;
- j) Transposição de objetos, encaixe, alinhavo;
- k) Atividade de culinária com apoio familiar;
- l) Jogos simbólicos.



## Associação de Pais e Amigos dos Excepcionais de Itapetininga

Fundação 14/07/71 - Filiada à Federação Nacional das APAEs 163/73 - Utilidade Pública Municipal: Lei n.º 1677/72 - Estadual Lei n.º 1298/77 - Federal Dec. 93333/86 - Registro no Serviço Social do Estado: n.º 2889/73 - Personalidade Jurídica Registro n.º 246/71 - Itapetininga, SP - CEAS: n.º 1674/85 - Autorização de Funcionamento: Conforme Portaria s/n de 29/06 publ. D. O. E. de 02/07/82 - C.N.P.J. 45.445.095/0001-95 - Inscrição Estadual: 371.268.620.118 Fins Filantrópicos - Proc. N.º 238171/76 - Dec. Lei1572.

Avenida Vereador Evilásio M. Pires, 1.220 - Vila Paulo Ayres -

Fone: (15) 3376-9444 CEP 18.212-200 - Itapetininga/SP

E-mail: [apaeitape@apacitapetininga.com.br](mailto:apaeitape@apacitapetininga.com.br) - Site: [www.apacitapetininga.com.br](http://www.apacitapetininga.com.br)

### RELATÓRIO TÉCNICO MENSAL PSICOLOGIA

Técnico Responsável: José Hugo Furlan

Mês: Outubro/2020

- Foram realizados 12 tele atendimentos á genitores ou responsáveis, com demanda relacionada a auxílio nas atividades, orientação em relação às crises e comportamentos inadequados e acolhimento familiar.
- Foram realizados 03 atendimentos presenciais á genitores/responsáveis dos alunos, com demanda relacionada a orientações práticas.
- 03 Reuniões de Equipe Multidisciplinar (Direção, coordenação, Fonoaudióloga, Fisioterapeutas, Terapeuta Ocupacional, Serviço Social e Psicólogos da Equipe para discussão de casos e propostas de intervenção.
- Foram realizadas 08 Visitas domiciliares (seguindo protocolos utilizados para Pandemia.) para orientação, acolhimento e discussão da dinâmica familiar.
- Suporte semanal via aplicativo de mensagem nos grupos de pais.
- Segunda fase do Projeto de "Roda de Conversa" com os Professores, Monitores e demais colaboradores, para acolhimento e discussão a respeito do impacto Psicológico da Pandemia e implicações no Trabalho. Sendo realizada 02 rodas de conversa no Mês.
- Participação em treinamento com Fisioterapeuta Marília para higienização de materiais para retorno de atividades de saúde, em vista de prevenção ao COVID 19.
- Realizada uma avaliação de aluno para ingresso em sala TEA.
- Realizada primeira reunião com Diretora Escolar para montagem de salas para o ano 2021.
- Foram elaborados 03 relatórios de acompanhamento de alunos para envio aos órgãos competentes (CRAS, CREAS, Conselho Tutelar).



## Associação de Pais e Amigos dos Excepcionais de Itapetininga

Fundação 14/07/71 - Filiada à Federação Nacional das APAEs 163/73 - Utilidade Pública Municipal: Lei n.º 1677/72 - Estadual Lei n.º 1298/77 - Federal Dec. 93333/86 - Registro no Serviço Social do Estado: n.º 2889/73 - Personalidade Jurídica Registro n.º 246/71 - Itapetininga, SP - CEAS: n.º 1674/85 - Autorização de Funcionamento: Conforme Portaria s/n de 29/06 publ. D. O. E. de 02/07/82 - C.N.P.J. 45.445.095/0001-95 - Inscrição Estadual: 371.268.620.118 Fins Filantrópicos - Proc. N.º 238171/76 - Dec. Lei 1572.

Avenida Vereador Evilásio M. Pires, 1.220 - Vila Paulo Ayres -

Fone: (15) 3376-9444 CEP 18.212-200 - Itapetininga/SP

E-mail: [apaeitape@apaeitapetininga.com.br](mailto:apaeitape@apaeitapetininga.com.br) - Site: [www.apaeitapetininga.com.br](http://www.apaeitapetininga.com.br)

- Promoção do Outubro Rosa na APAE.



## Associação de Pais e Amigos dos Excepcionais de Itapetininga

Fundação 14/07/71 - Filiada à Federação Nacional das APAEs 163/73 - Utilidade Pública Municipal: Lei n.º 1677/72 - Estadual Lei n.º 1298/77 - Federal Dec. 93333/86 - Registro no Serviço Social do Estado: n.º 2889/73 - Personalidade Jurídica Registro n.º 246/71 - Itapetininga, SP - CEAS: n.º 1674/85 - Autorização de Funcionamento: Conforme Portaria s/n de 29/06 publ. D. O. E. de 02/07/82 - C.N.P.J. 45.445.095/0001-95 - Inscrição Estadual: 371.268.620.118 Fins Filantrópicos - Proc. N.º 238171/76 - Dec. Lei 572.

Avenida Vereador Evilásio M. Pires, 1.220 - Vila Paulo Ayres -

Fone: (15) 3376-9444 CEP 18.212-200 - Itapetininga/SP

E-mail: [apacitape@apacitapetininga.com.br](mailto:apacitape@apacitapetininga.com.br) - Site: [www.apacitapetininga.com.br](http://www.apacitapetininga.com.br)

### RELATÓRIO TÉCNICO MENSAL SERVIÇO SOCIAL

Técnico Responsável: Maria Josefa

Mês: Outubro/2020

#### ATENDIMENTOS: TEA

Qualitativo	Quantitativo
Agendamento e avaliação	01
Agendamento e avaliação para entrada na entidade	01
Argus dias 09, 15, 20 e 27/10	04
Assinatura Termo de Compromisso	01
Atendimento e orientação ao professor (AS, Coordenadora e Diretora Escolar)	01
Atendimento e orientação aos pais/responsáveis	11
Autorização do Uso de imagem do aluno	01
Autorização do Uso de imagem responsável	08
Carteirinha de Autista	01
Contato com Assistente Social Rainha da Paz	02
Contato e orientação aos pais/responsáveis	10
Contato realizado solicitando apadrinhamento	13
Devolutiva professora	01
Discussão de caso com a diretora	01
Discussão de caso com professores	03
Discussão de caso com psicólogo	01
Elaboração do relatório de outubro dia 29/10	01
Elaboração e entrega do relatório mensal de setembro 13/10	01
Encaminhamento Setor de Saúde	01
Envio de e-mail para equipe escolar	06
Envio de mensagem no privado para o responsável	04
Envio de mensagens com nomes dos alunos para apadrinhamento	13
Lançamentos de atendimentos na ficha de evolução do Setor Social 19 e 27/10	02
Mensagem recebida no privado	02
Orientação monitora escolar	01
Quantidade de famílias que receberam repasse de doação de gêneros alimentícios	03
Relatório Social	02
Repasse de doação de gênero alimentício bandeja de (ovos)	03





## Associação de Pais e Amigos dos Excepcionais de Itapetininga

Fundação 14/07/71 - Filiada à Federação Nacional das APAEs 163/73 - Utilidade Pública Municipal: Lei n.º 1677/72 - Estadual Lei n.º 1298/77 - Federal Dec. 93333/86 - Registro no Serviço Social do Estado: n.º 2889/73 - Personalidade Jurídica Registro n.º 246/71 - Itapetininga, SP - CEAS: n.º 1674/85 - Autorização de Funcionamento: Conforme Portaria s/n de 29/06 publ. D. O. E. de 02/07/82 - C.N.P.J. 45.445.095/0001-95 - Inscrição Estadual: 371.268.620.118 Fins Filantrópicos - Proc. N.º 238171/76 - Dec. Lei 572.

Avenida Vereador Evilásio M. Pires, 1.220 - Vila Paulo Ayres -

Fone: (15) 3376-9444 CEP 18.212-200 - Itapetininga/SP

E-mail: [apaeitape@apaeitapetininga.com.br](mailto:apaeitape@apaeitapetininga.com.br) - Site: [www.apaeitapetininga.com.br](http://www.apaeitapetininga.com.br)

Reunião Equipe Técnica dias 01/08 e 22/10	03
Reunião Equipe Técnica foram discutidos: dias 01/10 (7 casos), 08/10 (07 casos) e 22/10 (04 casos)	18

### EVENTOS

**14/10** - Em comemoração ao Dia das Crianças, Adolescente e Jovens, foi postado nos grupos de WhatsApp um vídeo musical desenvolvido por nossos colaboradores, com a música Balão Mágico.

**23/10** - Início da campanha "Natal Solidário". Arrecadação de kits de higiene e panetones que serão encaminhados aos alunos no Natal.



## Associação de Pais e Amigos dos Excepcionais de Itapetininga

Fundação 14/07/71 - Filiada à Federação Nacional das APAEs 163/73 - Utilidade Pública Municipal: Lei n.º 1677/72 - Estadual Lei n.º 1298/77 - Federal Dec. 93333/86 - Registro no Serviço Social do Estado: n.º 2889/73 - Personalidade Jurídica Registro n.º 246/71 - Itapetininga, SP - CEAS: n.º 1674/85 - Autorização de Funcionamento: Conforme Portaria s/n de 29/06 publ. D. O. E. de 02/07/82 - C.N.P.J. 45.445.095/0001-95 - Inscrição Estadual: 371.268.620.118 Fins Filantrópicos - Proc. N.º 238171/76 - Dec. Lei 1572.

Avenida Vereador Evilásio M. Pires, 1.220 - Vila Paulo Ayres -

Fone: (15) 3376-9444 CEP 18.212-200 - Itapetininga/SP

E-mail: [apacitape@apacitapetininga.com.br](mailto:apacitape@apacitapetininga.com.br) - Site: [www.apacitapetininga.com.br](http://www.apacitapetininga.com.br)

### RELATÓRIO TÉCNICO MENSAL EDUCACIONAL

Técnico Responsável: Julliana Arruda Corrêa Batista

Mês: Novembro/2020

- No mês de novembro continuamos o trabalho a distância, enviando atividades e oferecendo todo apoio aos alunos e familiares.
- Dia 04/11 – Entrega das avaliações mensais.
- Dia 10/11 – Entrega do planejamento quinzenal, atividades e vídeo aulas no período de 16 - 27/11.
- Dia 12/11 – Reunião Pedagógica. A Reunião online, contou com a presença da Direção Escolar e Professores. Iniciamos com a leitura do texto, Pipoca de Rubens Alves e após, discussão sobre a analogia. Em seguida são passadas algumas orientações sobre entrega de documentos para o fechamento do ano letivo de 2020, férias e algumas orientações com relação a 2021.
- Dia 13/11 – Houve a conferência e organização dos materiais kits de atividades a serem entregues aos pais.
- Dias 16 e 17/11 - Foram realizadas a entrega presencial para os pais com horário marcado respeitando todas as medidas de prevenção, como: uso de máscaras, álcool em gel e o distanciamento social. Onde os mesmos foram orientados de como realizar e aplicar as atividades.
- Dia 09/10 – As educadoras apresentaram as avaliações individuais.
- Dias 17 a 19/11 - Semana Técnica do Síndrome de Down. O objetivo é fomentar o debate acerca de temas relevantes ao universo da pessoa com deficiência e ao terceiro setor. O evento aconteceu ao vivo, de forma virtual.
- Dias 19/10 – 20/10 - Foram realizadas a entrega presencial para os pais com horário marcado respeitando todas as medidas de prevenção, como: uso de máscaras, álcool em gel e o distanciamento social. Onde os mesmos foram orientados de como realizar e aplicar as atividades.
- Dia 23/11 – Participação da Webenar com o tema Doença de Batten ou CLN2.



## Associação de Pais e Amigos dos Excepcionais de Itapetininga

Fundação 14/07/71 - Filiada à Federação Nacional das APAEs 163/73 - Utilidade Pública Municipal: Lei n.º 1677/72 - Estadual Lei n.º 1298/77 - Federal Dec. 93333/86 - Registro no Serviço Social do Estado: n.º 2889/73 - Personalidade Jurídica Registro n.º 246/71- Itapetininga, SP - CEAS: n.º 1674/85 - Autorização de Funcionamento: Conforme Portaria s/n de 29/06 publ. D. O. E. de 02/07/82 - C.N.P.J. 45.445.095/0001-95- Inscrição Estadual: 371.268.620.118 Fins Filantrópicos - Proc. N.º 238171/76 - Dec. Lei1572.

Avenida Vereador Evilásio M. Pires, 1.220 - Vila Paulo Ayres -

Fone: (15) 3376-9444 CEP 18.212-200 - Itapetininga/SP

E-mail: [apaetitape@apaetitapetininga.com.br](mailto:apaetitape@apaetitapetininga.com.br) - Site: [www.apaetitapetininga.com.br](http://www.apaetitapetininga.com.br)

- Dia 24/11 – Entrega de planejamento e atividades referentes à quinzena 30/11 - 11/12.
- Dia 25/11 – Realizamos uma roda de conversa com o psicólogo Hugo Furlan e toda a equipe escolar, para buscar orientação psicológica em como lidar com as nossas emoções em tempo de isolamento social.
- Dia 25/11 – Participação da Live promovida pela FEAPAES, com o tema Entendendo o Decreto 10.502.
- Dias 26 e 27/11 – Entrega de Kits as famílias que não puderam retirar na instituição.
- Dia 27/11 – Verificação e conferência dos kits e materiais e gravação do vídeo de Natal.
- Dia 27/11 – Participação da reunião com o SENAI a fim de estabelecer uma parceria na busca pela capacitação profissional dos educandos que posteriormente estarão registrados num banco de talentos e poderão
- Dias 30/11 e 01/12 – Foram realizadas a entrega presencial para os pais com horário marcado respeitando todas as medidas de prevenção, como: uso de máscaras, álcool em gel e o distanciamento social. Onde os mesmos foram orientados de como realizar e aplicar as atividades.

### **BENEFICIÁRIOS**

**Obs: Todas as atividades foram propostas para serem realizadas em casa com a família respeitando a possibilidade e necessidade de cada aluno com materiais adaptados e estruturados.**

- a) Rotina estruturada;
- b) Atividades de vida diária (AVD);
- c) Atividades da vida prática (AVP);
- d) Atividades sobre a identidade (reconhecimento, associação e construção da escrita do nome);



## Associação de Pais e Amigos dos Excepcionais de Itapetininga

Fundação 14/07/71 - Filiada à Federação Nacional das APAEs 163/73 - Utilidade Pública Municipal: Lei n.º 1677/72 - Estadual Lei n.º 1298/77 - Federal Dec. 93333/86 - Registro no Serviço Social do Estado: n.º 2889/73 - Personalidade Jurídica Registro n.º 246/71 - Itapetininga, SP - CEAS: n.º 1674/85 - Autorização de Funcionamento: Conforme Portaria s/n de 29/06 publ. D. O. E. de 02/07/82 - C.N.P.J. 45.445.095/0001-95 - Inscrição Estadual: 371.268.620.118 Fins Filantrópicos - Proc. N.º 238171/76 - Dec. Lei1572.

Avenida Vereador Evilásio M. Pires, 1.220 - Vila Paulo Ayres -

Fone: (15) 3376-9444 CEP 18.212-200 - Itapetininga/SP

E-mail: [apaeitape@apaeitapetininga.com.br](mailto:apaeitape@apaeitapetininga.com.br) - Site: [www.apaeitapetininga.com.br](http://www.apaeitapetininga.com.br)

- e) Pintura com os dedos, pincel, recorte, colagem com materiais diversos, pintura, jogo de encaixe;
- f) Musicalização contextualizada com pistas visuais, gestos e instrumentos;
- g) Atividades físicas;
- h) Atividades de artes;
- i) Manuseio de massa de modelar e outras texturas;
- j) Associação, pareamento, sobreposição de forma e imagem;
- k) Transposição de objetos, encaixe, alinhavo;
- l) Atividade de culinária com apoio familiar;
- m) Jogos simbólicos.



## Associação de Pais e Amigos dos Excepcionais de Itapetininga

Fundação 14/07/71 - Filiada à Federação Nacional das APAEs 163/73 - Utilidade Pública Municipal: Lei n.º 1677/72 - Estadual Lei n.º 1298/77 - Federal Dec. 93333/86 - Registro no Serviço Social do Estado: n.º 2889/73 - Personalidade Jurídica Registro n.º 246/71- Itapetininga, SP - CEAS: n.º 1674/85 - Autorização de Funcionamento: Conforme Portaria s/n de 29/06 publ. D. O. E. de 02/07/82 - C.N.P.J. 45.445.095/0001-95- Inscrição Estadual: 371.268.620.118 Fins Filantrópicos - Proc. N.º 238171/76 - Dec. Lei 1572.

Avenida Vereador Evilásio M. Pires, 1.220 - Vila Paulo Ayres -

Fone: (15) 3376-9444 CEP 18.212-200 - Itapetininga/SP

E-mail: [apaetitape@apacitapetininga.com.br](mailto:apaetitape@apacitapetininga.com.br) - Site: [www.apacitapetininga.com.br](http://www.apacitapetininga.com.br)

### RELATÓRIO TÉCNICO MENSAL PSICOLOGIA

Técnico Responsável: José Hugo Furlan

Mês: Novembro/2020

- Foram realizados 12 tele atendimentos á genitores ou responsáveis, com demanda relacionada á auxílio nas atividades, orientação em relação ás crises e comportamentos inadequados e acolhimento familiar.
- Foram realizados 03 atendimentos presenciais á genitores/responsáveis dos alunos, com demanda relacionada á orientações práticas.
- 03 Reuniões de Equipe Multidisciplinar (Direção, coordenação, Fonoaudióloga, Fisioterapeutas, Terapeuta Ocupacional, Serviço Social e Psicólogos da Equipe para discussão de casos e propostas de intervenção.
- Suporte semanal via aplicativo de mensagem nos grupos de pais.
- Realizadas 02 Rodas de Conversa com Professores e Monitores.



## Associação de Pais e Amigos dos Excepcionais de Itapetininga

Fundação 14/07/71 - Filiada à Federação Nacional das APAEs 163/73 - Utilidade Pública Municipal: Lei n.º 1677/72 - Estadual Lei n.º 1298/77 - Federal Dec. 93333/86 - Registro no Serviço Social do Estado: n.º 2889/73 - Personalidade Jurídica Registro n.º 246/71 - Itapetininga, SP - CEAS: n.º 1674/85 - Autorização de Funcionamento: Conforme Portaria s/n de 29/06 publ. D. O. E. de 02/07/82 - C.N.P.J. 45.445.095/0001-95 - Inscrição Estadual: 371.268.620.118 Fins Filantrópicos - Proc. N.º 238171/76 - Dec. Lei1572.

Avenida Vereador Evilásio M. Pires, 1.220 - Vila Paulo Ayres -

Fone: (15) 3376-9444 CEP 18.212-200 - Itapetininga/SP

E-mail: [apacitape@apaeitapetininga.com.br](mailto:apacitape@apaeitapetininga.com.br) - Site: [www.apaeitapetininga.com.br](http://www.apaeitapetininga.com.br)

### RELATÓRIO TÉCNICO MENSAL SERVIÇO SOCIAL

Técnico Responsável: Maria Josefa

Mês: Novembro/2020

#### ATENDIMENTOS: TEA

Qualitativo	Quantitativo
Atendimento ao professor	04
Atendimento ao responsável com Assistente Social dos projetos e Dra. Luciana	01
Atendimento ao responsável com o psicólogo	01
Atendimento e orientação aos pais/responsáveis	15
Autorização do uso de imagem do responsável	03
Cancelamento de matrícula	02
Contato e orientação aos pais/responsáveis	12
Devolutiva coordenadora da saúde	01
Devolutiva de mensagem pelo WhatsApp	04
Devolutiva professor	04
Discussão de caso com diretora e monitor escolar	01
Discussão de caso em Reunião Equipe Técnica dias 12/11 (04) e 26/11 (03)	
Doação de cesta básica	01
Elaboração dos relatórios quadrimestrais dias 27 e 30/11	02
Elaboração e entrega do relatório mensal de outubro 03/11	01
Envio de e-mail para equipe escolar.	07
Envio de mensagem no privado do responsável	04
Orientação Cadastro Único	01
Orientação dentista	01
Recebimento de mensagens no privado.	04
Reunião com a Assistente Social dos Projetos referente ao BPC e ingresso dos alunos no Projeto Criando Asas e Conviver. 10/11	01
Reunião com A. Social dos Projetos e Diretora Escolar referente almoço beneficente, Natal dos alunos e agendamento com a Dra. Luciana para obter informações referente BPC dia 10/11	01
Reunião Equipe Técnica dias 12 e 26/11	02
Solicitação doação para almoço beneficente	04



## Associação de Pais e Amigos dos Excepcionais de Itapetininga

Fundação 14/07/71 - Filiada à Federação Nacional das APAEs 163/73 - Utilidade Pública Municipal: Lei n.º 1677/72 - Estadual Lei n.º 1298/77 - Federal. Dec. 93333/86 - Registro no Serviço Social do Estado: n.º 2889/73 - Personalidade Jurídica Registro n.º 246/71 - Itapetininga, SP - CEAS: n.º 1674/85 - Autorização de Funcionamento: Conforme Portaria s/n de 29/06 publ. D. O. E. de 02/07/82 - C.N.P.J. 45.445.095/0001-95- Inscrição Estadual: 371.268.620.118 Fins Filantrópicos - Proc. N.º 238171/76 -Dec. Leil 572.

Avenida Vereador Evilásio M. Pires, 1.220 -Vila Paulo Ayres -

Fone: (15) 3376-9444 CEP 18.212-200 - Itapetininga/SP

E-mail: [apacitape@apacitapetininga.com.br](mailto:apacitape@apacitapetininga.com.br) - Site: [www.apacitapetininga.com.br](http://www.apacitapetininga.com.br)

### REUNIÕES

**20/11**- Reunião com assistente social do Projeto e Dra. Luciana para falarmos a respeito de BPC.



## Associação de Pais e Amigos dos Excepcionais de Itapetininga

Fundação 14/07/71 - Filiada à Federação Nacional das APAEs 163/73 - Utilidade Pública Municipal: Lei n.º 1677/72 - Estadual Lei n.º 1298/77 - Federal Dec. 93333/86 - Registro no Serviço Social do Estado: n.º 2889/73 - Personalidade Jurídica Registro n.º 246/71-Itapetininga, SP - CEAS: n.º 1674/85 - Autorização de Funcionamento: Conforme Portaria s/n de 29/06 publ. D. O. E. de 02/07/82 - C.N.P.J. 45.445.095/0001-95- Inscrição Estadual: 371.268.620.118 Fins Filantrópicos - Proc. N.º 238171/76 -Dec. Lei1572.

Avenida Vereador Evilásio M. Pires, 1.220 -Vila Paulo Ayres -

Fone: (15) 3376-9444 CEP 18.212-200 - Itapetininga/SP

E-mail: [apaeitape@apaeitapetininga.com.br](mailto:apaeitape@apaeitapetininga.com.br) - Site: [www.apaeitapetininga.com.br](http://www.apaeitapetininga.com.br)

### RELATÓRIO TÉCNICO MENSAL EDUCACIONAL

Técnico Responsável: Julliana Arruda Corrêa Batista

Mês: Dezembro/2020

- No mês de novembro continuamos o trabalho a distância, enviando atividades e oferecendo todo apoio aos alunos e familiares.
- Dias 30/11 e 01/12 - Foram realizadas a entrega presencial para os pais com horário marcado respeitando todas as medidas de prevenção, como: uso de máscaras, álcool em gel e o distanciamento social. Onde os mesmos foram orientados de como realizar e aplicar as atividades.
- Dia 07/12 – Entrega das avaliações mensais e PEI 4º Bimestre.
- Dia 08/12 – Entrega do planejamento quinzenal, atividades e vídeo aulas no período de 14 a 22/12.
- Dia 11/12 – Houve a conferência e organização dos materiais kits de atividades a serem entregues aos pais.
- Dias 14 e 15/12 - Foram realizadas a entrega presencial para os pais com horário marcado respeitando todas as medidas de prevenção, como: uso de máscaras, álcool em gel e o distanciamento social. Onde os mesmos foram orientados de como realizar e aplicar as atividades. Nesta data houve a entrega dos presentes de Natal arrecadados por meio da campanha “Natal Solidário”.
- Dia 16/12 – Realizamos uma roda de conversa com o psicólogo Hugo Furlan e toda a equipe escolar, para buscar orientação psicológica em como lidar com as nossas emoções em tempo de isolamento social.
- Dias 21/12 e 23/12 – Entrega de Kits as famílias que não puderam retirar na instituição.
- Dia 23/12 – Conselho de Classe, atribuição de classe 2021, aprovação do PPP 2021 (Projeto Político Pedagógico), Calendário Escolar 2021, Regimento Interno 2021, entrega de diários de classe e fechamento geral do ano.





## Associação de Pais e Amigos dos Excepcionais de Itapetininga

Fundação 14/07/71 - Filiada à Federação Nacional das APAEs 163/73 - Utilidade Pública Municipal: Lei n.º 1677/72 - Estadual Lei n.º 1298/77 - Federal Dec. 93333/86 - Registro no Serviço Social do Estado: n.º 2889/73 - Personalidade Jurídica Registro n.º 246/71-Itapetininga,SP - CEAS: n.º 1674/85 - Autorização de Funcionamento: Conforme Portaria s/n de 29/06 publ. D. O. E. de 02/07/82 - C.N.P.J. 45.445.095/0001-95- Inscrição Estadual: 371.268.620.118 Fins Filantrópicos - Proc. N.º 238171/76 -Dec. Lei1572.

Avenida Vereador Evilásio M. Pires, 1.220 -Vila Paulo Ayres -

Fone: (15) 3376-9444 CEP 18.212-200 - Itapetininga/SP

E-mail: [apaeitape@apaeitapetininga.com.br](mailto:apaeitape@apaeitapetininga.com.br) - Site: [www.apaeitapetininga.com.br](http://www.apaeitapetininga.com.br)

### **BENEFICIÁRIOS**

**Obs: Todas as atividades foram propostas para serem realizadas em casa com a família respeitando a possibilidade e necessidade de cada aluno com materiais adaptados e estruturados.**

- a) Rotina estruturada;
- b) Atividades de vida diária (AVD);
- c) Atividades da vida prática (AVP);
- d) Atividades natalinas;
- e) Musicalização contextualizada com pistas visuais, gestos e instrumentos;
- f) Atividades físicas;
- g) Atividades de artes;
- h) Atividades de aprimoração as percepções;
- i) Associação, pareamento, sobreposição de forma e imagem;
- j) Transposição de objetos, encaixe, alinhavo;
- k) Jogos simbólicos.



## Associação de Pais e Amigos dos Excepcionais de Itapetininga

Fundação 14/07/71 - Filiada à Federação Nacional das APAEs 163/73 - Utilidade Pública Municipal: Lei n.º 1677/72 - Estadual Lei n.º 1298/77 - Federal. Dec. 93333/86 - Registro no Serviço Social do Estado: n.º 2889/73 - Personalidade Jurídica Registro n.º 246/71 - Itapetininga, SP - CEAS: n.º 1674/85 - Autorização de Funcionamento: Conforme Portaria s/n de 29/06 publ. D. O. E. de 02/07/82 - C.N.P.J. 45.445.095/0001-95- Inscrição Estadual: 371.268.620.118 Fins Filantrópicos - Proc. N.º 238171/76 - Dec. Lei1572.

Avenida Vereador Evilásio M. Pires, 1.220 - Vila Paulo Ayres -

Fone: (15) 3376-9444 CEP 18.212-200 - Itapetininga/SP

E-mail: [apaetape@apaetitapetininga.com.br](mailto:apaetape@apaetitapetininga.com.br) - Site: [www.apaetitapetininga.com.br](http://www.apaetitapetininga.com.br)

### RELATÓRIO TÉCNICO MENSAL PSICOLOGIA

Técnico Responsável: José Hugo Furlan

Mês: Dezembro/2020

- Foram realizados 08 tele atendimentos á genitores ou responsáveis, com demanda relacionada a auxílio nas atividades, orientação em relação ás crises e comportamentos inadequados e acolhimento familiar.
- Foram realizados 05 atendimentos presenciais á genitores/responsáveis dos alunos, com demanda relacionada a orientações práticas.
- 02 Reuniões de Equipe Multidisciplinar (Direção, coordenação, Fonoaudióloga, Fisioterapeutas, Terapeuta Ocupacional, Serviço Social e Psicólogos da Equipe para discussão de casos e propostas de intervenção.
- Suporte semanal via aplicativo de mensagem nos grupos de pais.
- Realizado 02 Avaliações para ingresso de alunos em sala TEA.
- Realizada duas rodas de conversa com Professores e demais profissionais.



## Associação de Pais e Amigos dos Excepcionais de Itapetininga

Fundação 14/07/71 - Filiada à Federação Nacional das APAEs 163/73 - Utilidade Pública Municipal: Lei n.º 1677/72 - Estadual Lei n.º 1298/77 - Federal Dec. 93333/86 - Registro no Serviço Social do Estado: n.º 2889/73 - Personalidade Jurídica Registro n.º 246/71 - Itapetininga, SP - CEAS: n.º 1674/85 - Autorização de Funcionamento: Conforme Portaria s/n de 29/06 publ. D. O. E. de 02/07/82 - C.N.P.J. 45.445.095/0001-95- Inscrição Estadual: 371.268.620.118 Fins Filantrópicos - Proc. N.º 238171/76 - Dec. Lei 572.

Avenida Vereador Evilásio M. Pires, 1.220 - Vila Paulo Ayres -

Fone: (15) 3376-9444 CEP 18.212-200 - Itapetininga/SP

E-mail: [apaeitape@apaeitapetininga.com.br](mailto:apaeitape@apaeitapetininga.com.br) - Site: [www.apaeitapetininga.com.br](http://www.apaeitapetininga.com.br)

### RELATÓRIO TÉCNICO MENSAL SERVIÇO SOCIAL

Técnico Responsável: Maria Josefa

Mês: Dezembro/2020

#### ATENDIMENTOS: TEA

Qualitativo	Quantitativo
Atendimento e orientação aos pais/responsáveis	30
Autorização do uso de imagem	03
Contato e orientação aos pais/responsáveis	07
Contato realizado com padrinhos solicitando entrega dos Kit de Natal	05
CRAS	01
Devolutivo psicólogo	02
Discussão de caso com a diretora escolar e psicólogo	02
Elaboração e entrega de relatório quadrimestral	01
Elaboração e entrega do relatório mensal de novembro	01
Entrega de presentes de Natal	30
Entrega de relatório anual	01
Envio de e-mail para equipe escolar.	04
Envio de mensagem no privado do responsável	05
Organização e Planejamento Setor Social	02
Orientação ao responsável referente otorrino	01
Orientação sobre dentista	02
Posto de Saúde da Vila Arruda	01
Recebimento de mensagens no privado.	02
Reunião Equipe Técnica 03 e 10/12	02
Roda de conversa com o psicólogo	01

#### EVENTOS

15/12 - Entrega de presentes Natal

#### RODA DE CONVERSA

16/12 - Realizamos uma roda de conversa com o psicólogo Hugo Furlan e toda a equipe escolar, para buscar orientação psicológica em como lidar com as nossas emoções em tempo de isolamento social.



## Associação de Pais e Amigos dos Excepcionais de Itapetininga

Fundação 14/07/71 - Filiada à Federação Nacional das APAEs 163/73 - Utilidade Pública Municipal: Lei n.º 1677/72 - Estadual Lei n.º 1298/77 - Federal Dec. 93333/86 - Registro no Serviço Social do Estado: n.º 2889/73 - Personalidade Jurídica Registro n.º 246/71 - Itapetininga, SP - CEAS: n.º 1674/85 - Autorização de Funcionamento: Conforme Portaria s/n de 29/06 publ. D. O. E. de 02/07/82 - C.N.P.J. 45.445.095/0001-95- Inscrição Estadual: 371.268.620.118 Fins Filantrópicos - Proc. N.º 238171/76 - Dec. Lei 1572.

Avenida Vereador Evilásio M. Pires, 1.220 - Vila Paulo Ayres -

Fone: (15) 3376-9444 CEP 18.212-200 - Itapetininga/SP

E-mail: [apacitape@apacitapetininga.com.br](mailto:apacitape@apacitapetininga.com.br) - Site: [www.apacitapetininga.com.br](http://www.apacitapetininga.com.br)

### CONCLUSÃO

Diante da complexidade apresentada à toda a Educação Brasileira no ano de 2020, com a chegada da Pandemia Covid 19, e necessidade da adequação ao material entregue à domicílio, bem como do uso da tecnologia como ferramenta principal na comunicação com pais/responsáveis e alunos, fechamos o ano cumprindo as propostas iniciais, e realizando as adaptações no trabalho desenvolvido.

A ideia de trabalho após a adaptação ao momento atual, foi manter a qualidade do ensino e das demais atividades fornecidas pela Instituição, como atendimentos Psicossociais e da área da saúde. O auxílio tecnológico e as parcerias desenvolvidas foram fundamentais para reorganizar, manter, e ao final efetivar a proposta do atendimento aos alunos e suas famílias.

Através dos tele atendimentos foi possível colher informações e preparar intervenções específicas para cada aluno, com intuito de diminuir os prejuízos causados pelo distanciamento da Escola, e do contexto social que estão inseridos. Uma das maiores preocupações da FEAPAES, bem como da APAE de Itapetininga é evitar que a Pessoa com Deficiência esteja fora do contexto social adequado, e vivendo distanciado dos seus direitos, em especial à Saúde, Educação e Lazer. Entre as metas apresentadas no início do ano, era projetado o oferecimento de material estruturado e adequado ao currículo funcional. Tal meta teve o objetivo atingido com a confecção de material, e depois o envio e retirada dos mesmos. Todos os alunos inclusos no convênio receberam o material, seja retirando na Instituição, ou realização de entrega pelos Profissionais da APAE a cada 15 dias. Sendo assim a APAE manteve a prestação de serviço especializado e individualizado à cada aluno.



## Associação de Pais e Amigos dos Excepcionais de Itapetininga

Fundação 14/07/71 - Filiada à Federação Nacional das APAEs 163/73 - Utilidade Pública Municipal: Lei n.º 1677/72 - Estadual Lei n.º 1298/77 - Federal Dec. 93333/86 - Registro no Serviço Social do Estado: n.º 2889/73 - Personalidade Jurídica Registro n.º 246/71 - Itapetininga, SP - CEAS: n.º 1674/85 - Autorização de Funcionamento: Conforme Portaria s/n de 29/06 publ. D. O. E. de 02/07/82 - C.N.P.J. 45.445.095/0001-95 - Inscrição Estadual: 371.268.620.118 Fins Filantrópicos - Proc. N.º 238171/76 - Dec. Lei 1572.

Avenida Vereador Evilásio M. Pires, 1.220 - Vila Paulo Ayres -

Fone: (15) 3376-9444 CEP 18.212-200 - Itapetininga/SP

E-mail: [apaetape@apacitapetininga.com.br](mailto:apaetape@apacitapetininga.com.br) - Site: [www.apacitapetininga.com.br](http://www.apacitapetininga.com.br)

### Alunos

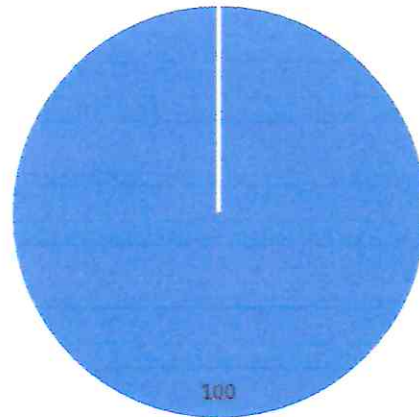

■ Receberam material estruturado e individualizado. ■ ■ ■

O Material estruturado e individualizado produzido foi enviado à todos os alunos inclusos no convênio. **\*Apenas alunos de atestado não foram contabilizados.**

### Alunos

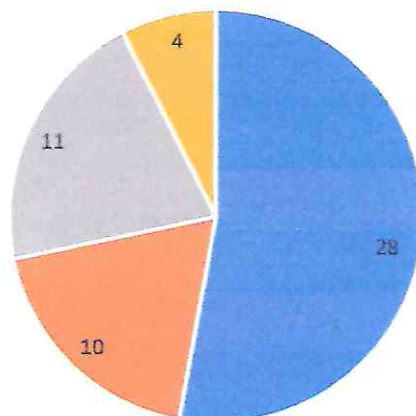

■ Devolutiva Frequente ■ Devolutiva intermitente ■ Sem Devolutiva ■ Atestado médico

Dos 53 alunos inclusos no convênio, 52,83 % deram devolutiva frequente na realização das atividades. 18,86 % dos alunos deram devolutiva intermitente. E 20,75 % não tiveram aproveitamento de devolutiva, e 7,54 % dos alunos estiveram de afastamento médico.



## Associação de Pais e Amigos dos Excepcionais de Itapetininga

Fundação 14/07/71 - Filiada à Federação Nacional das APAEs 163/73 - Utilidade Pública Municipal: Lei n.º 1677/72 - Estadual Lei n.º 1298/77 - Federal Dec. 93333/86 - Registro no Serviço Social do Estado: n.º 2889/73 - Personalidade Jurídica Registro n.º 246/71 - Itapetininga, SP - CEAS: n.º 1674/85 - Autorização de Funcionamento: Conforme Portaria s/n de 29/06 publ. D. O. E. de 02/07/82 - C.N.P.J. 45.445.095/0001-95 - Inscrição Estadual: 371.268.620.118 Fins Filantrópicos - Proc. N.º 238171/76 - Dec. Lei 1572.

Avenida Vereador Evilásio M. Pires, 1.220 - Vila Paulo Ayres -

Fone: (15) 3376-9444 CEP 18.212-200 - Itapetininga/SP

E-mail: [apacitape@apaeitapetininga.com.br](mailto:apacitape@apaeitapetininga.com.br) - Site: [www.apacitapetininga.com.br](http://www.apacitapetininga.com.br)

Dos 53 alunos inclusos nas salas conveniadas, 28 deles deram devolutiva frequente, com vídeos, fotos e atividades realizadas. Outros 10 alunos em alguns momentos apresentaram assiduidade na realização de atividades e envio de material. Justificando com dificuldades cotidianas, como trabalho, dificuldade na dinâmica familiar, ou problemas de saúde. Outros 11 alunos não deram devolutiva ao material enviado, justificando com questões sociais, de emprego e renda, problemas de saúde, conexão de internet ou desinteresse do aluno. Ainda 04 alunos estão de atestado médico, e sendo assim o envio de atividades foi suspenso.

Uma segunda meta para o ano de 2020 visava prestar serviço de habilitação e reabilitação ao público definido, e a promoção de sua integração à vida comunitária, realizando atendimentos, assessoramento, defesa e garantia de direitos. Neste quesito, quando houve a suspensão inicial dos atendimentos de saúde, os alunos que se enquadravam no público definido, receberam vídeos dos profissionais com exercícios e adaptações para sua realização no ambiente doméstico. E logo após a flexibilização para a fase Verde do Plano São Paulo (Promovido pelo Governo do Estado) foram retomados os atendimentos presenciais, mediante protocolo aprovado interna e externamente. Sobre os atendimentos Psicossociais os mesmos seguiram ofertados tele atendimento, e após flexibilização em realização de visitas domiciliares.

Nas visitas realizadas a proposta da equipe era realizar acolhimento para as famílias. Já contando com diversas demandas, as famílias passaram a enfrentar novas dificuldades com a Pandemia, o isolamento social e a adequação ao material e a proposta de atendimento online, seja dos Professores ou Profissionais da APAE. Em relação aos alunos TEA, a Equipe de Profissionais, bem como a Coordenação Pedagógica e a Direção Escolar definiram a proposta de orientar as famílias em relação à rotina estruturada, que poderia ser aplicada em casa para auxiliar nos comportamentos e atividades diárias. Outras visitas tiveram a finalidade de realizar busca ativa dos alunos, e



## Associação de Pais e Amigos dos Excepcionais de Itapetininga

Fundação 14/07/71 - Filiada à Federação Nacional das APAEs 163/73 - Utilidade Pública Municipal: Lei n.º 1677/72 - Estadual Lei n.º 1298/77 - Federal Dec. 93333/86 - Registro no Serviço Social do Estado: n.º 2889/73 - Personalidade Jurídica Registro n.º 246/71 - Itapetininga, SP - CEAS: n.º 1674/85 - Autorização de Funcionamento: Conforme Portaria s/n de 29/06 publ. D. O. E. de 02/07/82 - C.N.P.J. 45.445 095/0001-95 - Inscrição Estadual: 371.268.620.118 Fins Filantrópicos - Proc. N.º 238171/76 - Dec. Lei 1572.

Avenida Vereador Evilásio M. Pires, 1.220 - Vila Paulo Ayres -

Fone: (15) 3376-9444 CEP 18.212-200 - Itapetininga/SP

E-mail: [apaetape@apaetapetininga.com.br](mailto:apaetape@apaetapetininga.com.br) - Site: [www.apaetapetininga.com.br](http://www.apaetapetininga.com.br)

entender os motivos da falta de devolutiva das famílias em relação aos grupos de Whatsapp e atividades enviadas para realização em domicílio. Diante dessas intervenções, foi possível identificar demandas específicas de cada família, e promover através do serviço social os encaminhamentos necessários, aos Postos de Saúde e CRAS de referência de cada região, ao CREAS, ao CAPS II e ao CAPS IJ e em casos extremos à Vara da Infância na Promotoria.

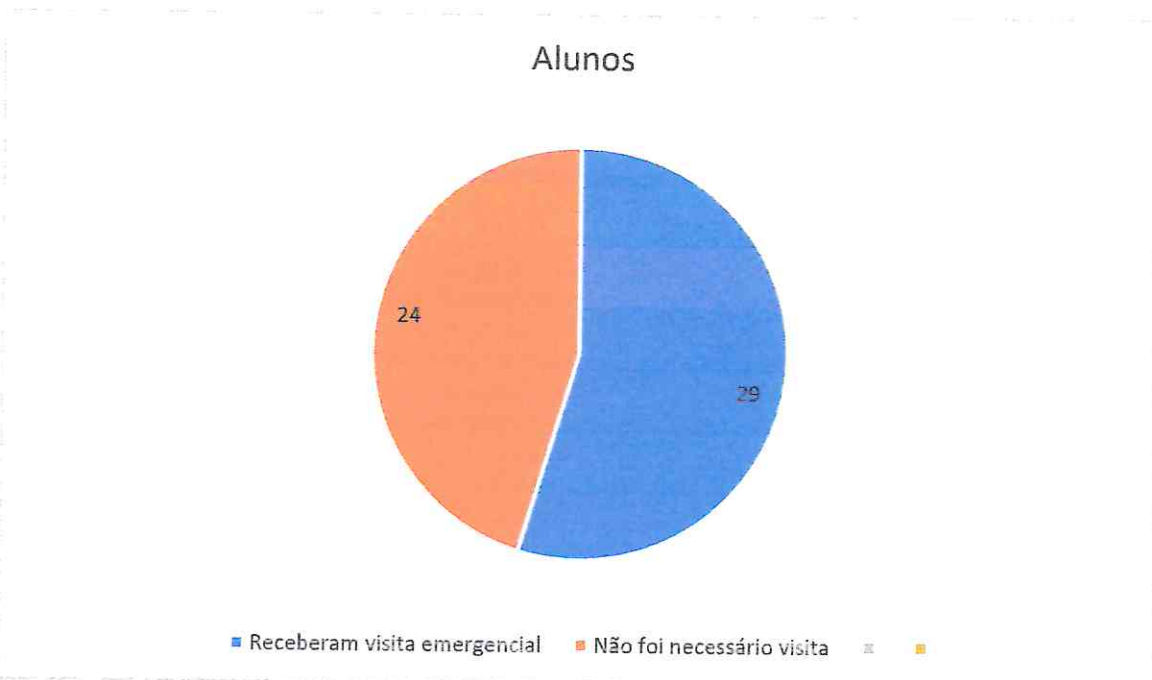

Dos 53 alunos inclusos no convênio, 29 Receberam visitas emergenciais após avaliação da equipe. Totalizando 54,71%.

Avenida Vereador Evilásio M. Pires, 1.220 - Vila Paulo Ayres -

Fone: (15) 3376-9444 CEP 18.212-200 - Itapetininga/SP

E-mail: [apacitape@apacitapetininga.com.br](mailto:apacitape@apacitapetininga.com.br) - Site: [www.apacitapetininga.com.br](http://www.apacitapetininga.com.br)

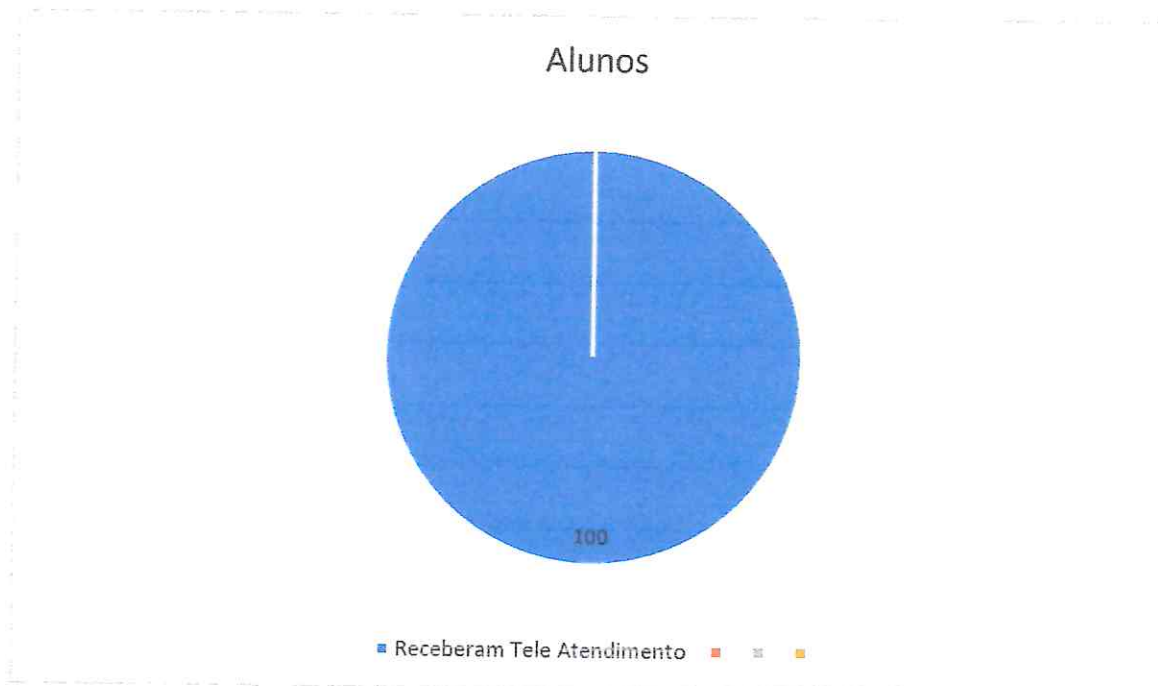

Dos 53 alunos inclusos no convênio, todos receberam tele atendimento direto ou à Família mensalmente, ao menos uma vez.

Outra meta visava promover a melhora da qualidade de vida das Pessoas com Deficiência, em seus ciclos de vida, buscando assegurar-lhes o pleno exercício da cidadania foi outra meta estabelecida. Dentro da proposta inicial (antes da Pandemia) oferecer atividades externas, e conscientizar famílias a respeito do seu micro e macro ambiente, bem como o aluno, dentro da possibilidade cognitiva. Diante da impossibilidade da participação física de alunos e famílias, promovemos os eventos da Semana de Prevenção da Deficiência, Setembro Verde e o Outubro Rosa, de maneira remota com Lives transmitidas, vídeos gravados pelos Profissionais envolvidos no cuidado e processo de ensino e aprendizagem dos alunos. Bem como as datas comemorativas que seriam comemoradas na Escola tiveram lembrança nas atividades e nos vídeos enviados. O que assegurou a oferta do serviço outrora idealizado pelo corpo técnico e educacional da Instituição.



Avenida Vereador Evilásio M. Pires, 1.220 - Vila Paulo Ayres -

Fone: (15) 3376-9444 CEP 18.212-200 - Itapetininga/SP

E-mail: [apacitape@apacitapetininga.com.br](mailto:apacitape@apacitapetininga.com.br) - Site: [www.apacitapetininga.com.br](http://www.apacitapetininga.com.br)

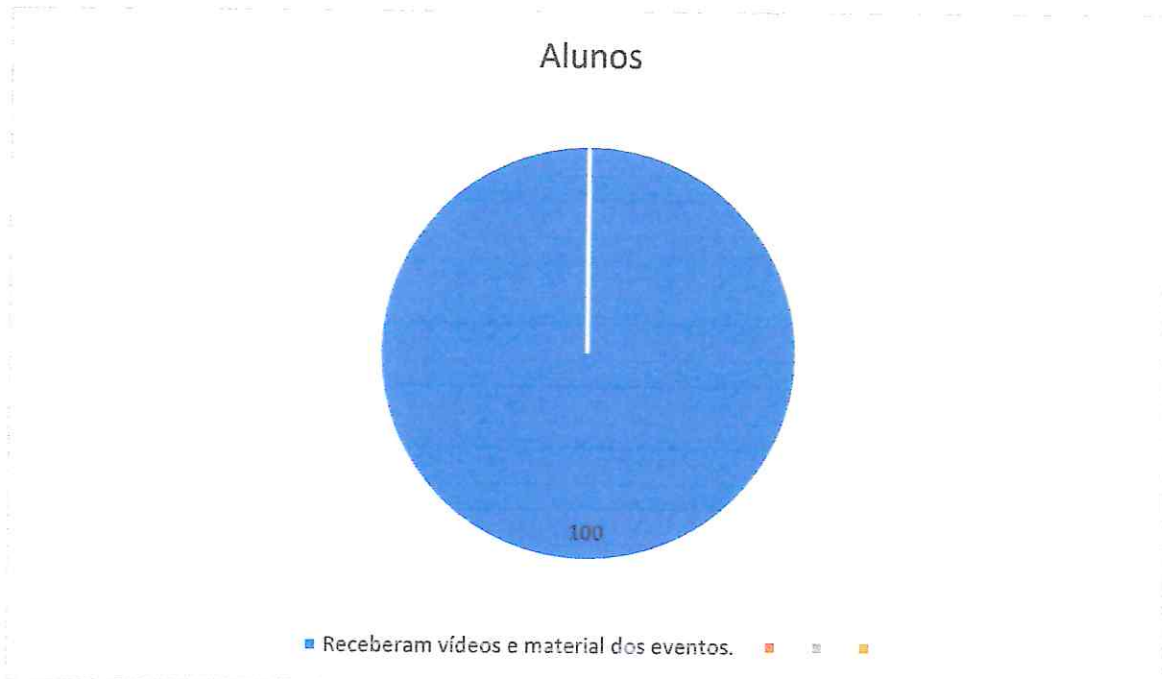

Dos 53 alunos incluídos no convênio, todos receberam os vídeos e materiais referente aos eventos programados no início do ano letivo. Também receberam o material da área de saúde, com finalidade de prevenção, cuidado e tratamento.

A quarta meta definida era oferecer serviços na área da saúde, desde a prevenção, visando assegurar uma melhor qualidade de vida para as Pessoas com Deficiência, preferencialmente intelectual e Múltipla. Através dos contatos diretos pelo WhatsApp, telefone, envio de vídeos e com a realização da Semana da Prevenção, que neste ano ocorreu online, através das redes sociais da APAE foi possível ofertar tal serviço, incluindo os alunos, suas famílias e a comunidade em geral.

Concluímos assim o ano de 2020 atingindo a proposta inicial de trabalho, cumprindo as adequações necessárias e impostas diante dos problemas sanitários gerados pela Pandemia, também efetivamos o trabalho remoto com os recursos tecnológicos, diminuindo os prejuízos ao máximo para cada aluno, e conseqüentemente às famílias envolvidas no processo.



## Associação de Pais e Amigos dos Excepcionais de Itapetininga

Fundação 14/07/71 - Filiada à Federação Nacional das APAEs 163/73 - Utilidade Pública Municipal: Lei n.º 1677/72 - Estadual Lei n.º 1298/77 - Federal Dec. 93333/86 - Registro no Serviço Social do Estado: n.º 2889/73 - Personalidade Jurídica Registro n.º 246/71 - Itapetininga, SP - CEAS: n.º 1674/85 - Autorização de Funcionamento: Conforme Portaria s/n de 29/06 publ. D. O. E. de 02/07/82 - C.N.P.J. 45.445.095/0001-95 - Inscrição Estadual: 371.268.620.118 Fins Filantrópicos - Proc. N.º 238171/76 - Dec. Lei 1572.

Avenida Vereador Evilásio M. Pires, 1.220 - Vila Paulo Ayres -

Fone: (15) 3376-9444 CEP 18.212-200 - Itapetininga/SP

E-mail: [apacitape@apacitapetininga.com.br](mailto:apacitape@apacitapetininga.com.br) - Site: [www.apacitapetininga.com.br](http://www.apacitapetininga.com.br)

Foi também iniciado o suporte psicológico aos Profissionais envolvidos nos atendimentos aos alunos, incluindo os Professores e Equipe, com a finalidade de promover o cuidado da saúde mental em meio à Pandemia do Covid 19.

Mantivemos o atendimento individualizado, sendo na área pedagógica, na área da saúde, atendimento psicológico ou do serviço social, identificando demandas e intervindo cada um em sua área de atuação. As adequações necessárias não foram obstáculos para a realização do trabalho com excelência e qualidade proposto pela APAE de Itapetininga ao longo dos anos de atuação.

Itapetininga, 23 de dezembro de 2020

José Hugo Furlan

Psicólogo

CRP: 06/128964

Maria Josefa Bianchi Silva

Assistente Social

CRESS: 9984

Julliana Arruda Corrêa Batista

Diretora Escolar

CPF: 014.404454-43



## Associação de Pais e Amigos dos Excepcionais de Itapetininga

Fundação 14/07/71 - Filiada à Federação Nacional das APAEs 163/73 - Utilidade Pública Municipal: Lei n.º 1677/72 - Estadual Lei n.º 1298/77 - Federal Dec. 93333/86 - Registro no Serviço Social do Estado: n.º 2889/73 - Personalidade Jurídica Registro n.º 246/71- Itapetininga, SP - CEAS: n.º 1674/85 - Autorização de Funcionamento: Conforme Portaria s/n de 29/06 publ. D. O. E. de 02/07/82 - C.N.P.J. 45.445.095/0001-95 - Inscrição Estadual: 371.268.620.118 Fins Filantrópicos - Proc. N.º 238171/76 - Dec. Lei 1572.

Avenida Vereador Evilásio M. Pires, 1.220 - Vila Paulo Ayres -  
Fone: (15) 3376-9444 CEP 18.212-200 - Itapetininga/SP

E-mail: [apacitape@apacitapetininga.com.br](mailto:apacitape@apacitapetininga.com.br) - Site: [www.apacitapetininga.com.br](http://www.apacitapetininga.com.br)

### RELATÓRIO SETOR SAÚDE – QUADRIMESTRAL SETEMBRO / OUTUBRO / NOVEMBRO / DEZEMBRO 2020

A Associação de Pais e Amigos dos Excepcionais de Itapetininga, mantenedora da Escola de Educação Especial “Dr. Armando de Paula Assis”, vem por meio deste, informar que os alunos conveniados, matriculados na Entidade, provenientes do Município de Itapetininga, participam dos atendimentos nos Setores de Fisioterapia (Psicomotricidade e Equoterapia), Fonoaudiologia e Terapia Multissensorial Snoezelen.

Entretanto, conforme Decreto 64.862/20 do Governo do Estado de São Paulo, foram adotadas Medidas Temporárias e Emergenciais de Prevenção de Contágio pela Covid-19. Diante disso, o Setor da Saúde realizou as seguintes adaptações no Plano de Trabalho:

- ✓ No mês de setembro, realizamos:
  - contato telefônico com as famílias dos assistidos para agendamento de atendimentos a serem realizados presencialmente pelo Setor da Saúde, a partir do mês de outubro;
  - Elaboração de Protocolo de orientação às famílias, além do termo de ciência e responsabilidade, o qual foi assinado por cada responsável;
  - Retirada da Sala Snoezelen de todas as bolinhas da piscina, ursinhos de pelúcia e qualquer material que dificultasse a sua higienização entre os atendimentos;
  - Treinamento com a Equipe de Limpeza, assim como um cronograma de higienização, para que a sala pudesse receber os cuidados sanitários antes e depois dos atendimentos, bem como entre cada sessão;



## Associação de Pais e Amigos dos Excepcionais de Itapetininga

Fundação 14/07/71 - Filiada à Federação Nacional das APAEs 163/73 - Utilidade Pública Municipal: Lei n.º 1677/72 - Estadual Lei n.º 1298/77 - Federal Dec. 93333/86 - Registro no Serviço Social do Estado: n.º 2889/73 - Personalidade Jurídica Registro n.º 246/71- Itapetininga, SP - CEAS: n.º 1674/85 - Autorização de Funcionamento: Conforme Portaria s/n de 29/06 publ. D. O. E. de 02/07/82 - C.N.P.J. 45.445.095/0001-95 - Inscrição Estadual: 371.268.620.118 Fins Filantrópicos - Proc. N.º 238171/76 - Dec. Lei 1572.

Avenida Vereador Evilásio M. Pires, 1.220 - Vila Paulo Ayres -  
Fone: (15) 3376-9444 CEP 18.212-200 - Itapetininga/SP

E-mail: [apacitape@apacitapetininga.com.br](mailto:apacitape@apacitapetininga.com.br) - Site: [www.apacitapetininga.com.br](http://www.apacitapetininga.com.br)

- Treinamento com as Terapeutas, visando o uso correto dos EPI's, higienização pessoal e da Sala.

- As orientações às famílias que não aderiram aos atendimentos presenciais, o acompanhamento da realização das atividades e as devolutivas permaneceram, através de folha de orientações retirada na Instituição e vídeos explicativos enviados nos Grupos de WhatsApp, (atividades voltadas à estimulação, percepção e discriminação sensorial, atenção/concentração, habilidades psicomotoras, habilidades de comunicação, estímulos à intencionalidade de ação, praxia global e fina, expressões corporal e facial, emoções, memória, controle inibitório, atenção concentrada e compartilhada, noções de planejamento e organização nas Atividades de Vida Diária);

- Os atendimentos presenciais retornaram a partir de 05/10/2020 com 40% de adesão, seguindo todos os protocolos sanitários e de distanciamento social, sendo realizados de forma individual ou em dupla (no caso de usuários da mesma família). Alguns assistidos foram atendidos semanalmente e outros quinzenalmente, conforme necessidade dos mesmos e organização da agenda.

Enfatizo que os casos em que o retorno das famílias não foi satisfatório estão sendo acompanhados pela Assistente Social e Psicólogo, pois trata-se de situações em que houve dificuldades extremas de adaptação na nova rotina, além de situações de vulnerabilidade social.

OBS: Em anexo, seguem as atividades orientadas durante o período deste quadrimestre.

Segue a descrição dos atendimentos presenciais:



## Associação de Pais e Amigos dos Excepcionais de Itapetininga

Fundação 14/07/71 - Filiada à Federação Nacional das APAEs 163/73 - Utilidade Pública Municipal: Lei n.º 1677/72 - Estadual Lei n.º 1298/77 - Federal Dec. 93333/86 - Registro no Serviço Social do Estado: n.º 2889/73 - Personalidade Jurídica Registro n.º 246/71- Itapetininga, SP - CEAS: n.º 1674/85 - Autorização de Funcionamento: Conforme Portaria s/n de 29/06 publ. D. O. E. de 02/07/82 - C.N.P.J. 45.445.095/0001-95 - Inscrição Estadual: 371.268.620.118 Fins Filantrópicos - Proc. N.º 238171/76 - Dec. Lei 1572.

Avenida Vereador Evilásio M. Pires, 1.220 - Vila Paulo Ayres -  
Fone: (15) 3376-9444 CEP 18.212-200 - Itapetininga/SP

E-mail: [apacitape@apacitapetininga.com.br](mailto:apacitape@apacitapetininga.com.br) - Site: [www.apacitapetininga.com.br](http://www.apacitapetininga.com.br)

### EQUOTERAPIA:

**Setembro:** atendimentos presenciais ainda suspensos devido à Pandemia Covid-19. As ações já foram descritas no início do relatório.

**Outubro:** Atendimento prestado a 15 assistidos (14 TEA e 01 DI). Das 45 frequências previstas, o mês fechou com 35.

#### **DESCRIÇÃO DAS ATIVIDADES:**

Cavalo ao passo, com variação de inclinação de terreno e figuras de pista. Estimulação da autonomia e independência utilizando rédeas, buscando associar com organização corporal, espacial e lateralidade.

**Novembro:** Atendimento prestado a 17 assistidos (15 TEA e 02 DI). Das 51 frequências previstas, o mês fechou com 42.

#### **DESCRIÇÃO DAS ATIVIDADES:**

Cavalo ao passo, ainda com variação de inclinação de terreno e figuras de pista. Estimulação da imitação motora durante a montaria, favorecendo o ajuste postural e retomada de equilíbrio nos movimentos de volta / meia volta.

**Dezembro:** Atendimento prestado a 17 assistidos (15 TEA e 02 DI). Das 34 frequências previstas, o mês fechou com 20.

#### **DESCRIÇÃO DAS ATIVIDADES:**

Estimulação das capacidades perceptuais e intencionalidade de ação utilizando argolas e pinos de tamanhos variados, associando ao passo do cavalo e também a lateralidade conforme a figura de pista escolhida.



## Associação de Pais e Amigos dos Excepcionais de Itapetininga

Fundação 14/07/71 - Filiada à Federação Nacional das APAEs 163/73 - Utilidade Pública Municipal: Lei n.º 1677/72 - Estadual Lei n.º 1298/77 - Federal Dec. 93333/86 - Registro no Serviço Social do Estado: n.º 2889/73 - Personalidade Jurídica Registro n.º 246/71- Itapetininga, SP - CEAS: n.º 1674/85 - Autorização de Funcionamento: Conforme Portaria s/n de 29/06 publ. D. O. E. de 02/07/82 - C.N.P.J. 45.445.095/0001-95 - Inscrição Estadual: 371.268.620.118 Fins Filantrópicos - Proc. N.º 238171/76 - Dec. Lei 1572

Avenida Vereador Evilásio M. Pires, 1.220 - Vila Paulo Ayres -  
Fone: (15) 3376-9444 CEP 18.212-200 - Itapetininga/SP

E-mail: [apaeitape@apaeitapetininga.com.br](mailto:apaeitape@apaeitapetininga.com.br) - Site: [www.apaeitapetininga.com.br](http://www.apaeitapetininga.com.br)

### **TERAPIA SNOEZELEN – Salas TEA**

**Setembro:** Atendimentos presenciais ainda suspensos devido à Pandemia Covid-19. As ações já foram descritas no início do relatório.

#### **Outubro:**

- **Terapeuta 1:** sem atendimento a alunos do Convênio Municipal.

- **Terapeuta 2:** Atendimento prestado a 1 aluno com TEA, uma vez por semana. Sessões realizadas em: 08/10, 15/10, 22/10 e 29/10. Das 4 frequências previstas, o mês fechou com 4.

#### **DESCRIÇÃO DAS ATIVIDADES:**

Em outubro, com a sala preparada com a sanca na cor azul e aroma relaxante de lavanda, foi proposto para o assistido que o mesmo escolhesse um estímulo de sua preferência e que interagisse com este único recurso durante o tempo da sessão, trabalhando o foco do aluno. O assistido escolheu nas duas primeiras sessões o estímulo do tubo de bolhas e nas duas sessões restantes do mês, optou pela rede. Durante esses atendimentos, foram realizadas diferentes atividades (Ex: desenho, brincadeiras com fantoches, etc).

- **Terapeuta 3:** sem atendimento a alunos do Convênio Municipal.

- **Terapeuta 4:** sem atendimento a alunos do Convênio Municipal.

- **Terapeuta 5:** 04 Sessões realizadas a 02 assistidos.

#### **DESCRIÇÃO ATIVIDADES:**

As sessões realizadas no mês de outubro tiveram como objetivo o relaxamento, concentração e autopercepção. No difusor foi proposto uma fragrância relaxante, os estímulos utilizados, foram a sanca azul, a fibra, o tubo de bolhas, jogos



## Associação de Pais e Amigos dos Excepcionais de Itapetininga

Fundação 14/07/71 - Filiada à Federação Nacional das APAEs 163/73 - Utilidade Pública Municipal: Lei n.º 1677/72 - Estadual Lei n.º 1298/77 - Federal Dec. 93333/86 - Registro no Serviço Social do Estado: n.º 2889/73 - Personalidade Jurídica Registro n.º 246/71- Itapetininga, SP - CEAS: n.º 1674/85 - Autorização de Funcionamento: Conforme Portaria s/n de 29/06 publ. D. O. E. de 02/07/82 - C.N.P.J. 45.445.095/0001-95 - Inscrição Estadual: 371.268.620.118 Fins Filantrópicos - Proc. N.º 238171/76 - Dec. Lei 1572

Avenida Vereador Evilásio M. Pires, 1.220 - Vila Paulo Ayres -  
Fone: (15) 3376-9444 CEP 18.212-200 - Itapetininga/SP

E-mail: [apacitape@apacitapetininga.com.br](mailto:apacitape@apacitapetininga.com.br) - Site: [www.apacitapetininga.com.br](http://www.apacitapetininga.com.br)

pedagógicos que favoreçam o trabalho das percepções visuais, massageadores e tecidos.

- **Terapeuta 6:** 12 sessões realizadas a 04 assistidos.

### **DESCRIÇÃO ATIVIDADES:**

Em outubro, as sessões tiveram o intuito de promover a adaptação dos assistidos pois estavam voltando de um longo período afastados por conta da pandemia do COVID 19, foi utilizado sanca azul, músicas relaxantes e as primeiras sessões foram na companhia dos pais para se sentissem mais acolhidos e a vontade. Foram usados os seguintes recursos: rede, piscina, fibra e tubo de bolhas A essência usada foi de capim limão e as sessões foram finalizadas com massagens e músicas instrumentais.

- **Terapeuta 7:** Atendimento prestado aos alunos com TEA, uma vez por semana, totalizando seis (06) assistidos e dezenove (19) sessões.

### **DESCRIÇÃO ATIVIDADES:**

Com o intuito de promover o acolhimento, a sala foi preparada com Aromaterapia de lavanda, Cromoterapia (sanca e céu com estrela) azul; Tubo de bolhas; Fibra ótica; Estações; Tapete sensorial e rede para que os alunos pudessem escolher e se sentir o mais bem possível. Todos receberam estimulação tátil com creme hidratante nos braços, mãos, pernas e pés.

- **Terapeuta 8:** sem atendimento a alunos do Convênio Municipal.

- **Terapeuta 9:** Atendimento prestado a 4 alunos TEA, totalizando 8 sessões. Atendimento prestando a 01 aluno DI, totalizando 02 sessões.

### **DESCRIÇÃO ATIVIDADES:**



## Associação de Pais e Amigos dos Excepcionais de Itapetininga

Fundação 14/07/71 - Filhada à Federação Nacional das APAEs 163/73 - Utilidade Pública Municipal: Lei n.º 1677/72 - Estadual Lei n.º 1296/77 - Federal Dec. 93333/86 - Registro no Serviço Social do Estado: n.º 2889/73 - Personalidade Jurídica Registro n.º 246/71- Itapetininga, SP - CEAS: n.º 1674/85 - Autorização de Funcionamento: Conforme Portaria s/n de 29/06 publ. D. O. E. de 02/07/82 - C.N.P.J. 45.445.095/0001-95 - Inscrição Estadual: 371.268.620.118 Fins Filantrópicos - Proc. N.º 238171/76 - Dec. Lei 1572.

Avenida Vereador Evilásio M. Pires, 1.220 - Vila Paulo Ayres -  
Fone: (15) 3376-9444 CEP 18.212-200 - Itapetininga/SP

E-mail: [apaetape@apaetapetininga.com.br](mailto:apaetape@apaetapetininga.com.br) - Site: [www.apaetapetininga.com.br](http://www.apaetapetininga.com.br)

Recursos- tubo de bolhas, fibra ótica, música, vídeo, bolinhas de massagem e todos os recursos que tem na sala.

Os atendimentos tem se dado um de cada maneira, um aluno tem aceitado todos os estímulos oferecidos, outros mal tem ficado o tempo previsto da sessão, de uma forma ou de outra tem alcançado seu objetivo aceitando uma massagem ou ficando na rede.

### **Novembro:**

- **Terapeuta 1:** sem atendimento a alunos do Convênio Municipal.

- **Terapeuta 2:** Atendimento prestado a 1 aluno com TEA, uma vez por semana. Sessões realizadas em: 12/11, 19/11 e 26/11. Das 3 frequências previstas, o mês fechou com 3.

### **DESCRIÇÃO DAS ATIVIDADES:**

No mês de novembro, todos os atendimentos realizados tiveram o intuito de promover o relaxamento entre os assistidos, utilizando a sanca na cor azul, músicas e aromas relaxantes. Durante as sessões, o aluno escolheu o estímulo de sua preferência e além de interagir com o recurso, também recebeu massagens relaxantes nas mãos e pés, utilizando bolinhas de diferentes texturas e creme hidratante.

- **Terapeuta 3:** sem atendimento a alunos do Convênio Municipal.

- **Terapeuta 4:** sem atendimento a alunos do Convênio Municipal.

- **Terapeuta 5:** 04 Sessões realizadas a 02 assistidos.

### **DESCRIÇÃO ATIVIDADES:**

Em novembro, as sessões realizadas tiveram como objetivo a descoberta do novo (estímulos pouco utilizados na sala), para isso, os alunos foram estimulados a





## Associação de Pais e Amigos dos Excepcionais de Itapetininga

Fundação 14/07/71 - Filiação à Federação Nacional das APAEs 163/73 - Utilidade Pública Municipal: Lei n.º 1677/72 - Estadual Lei n.º 1298/77 - Federal Dec. 93333/86 - Registro no Serviço Social do Estado: n.º 2889/73 - Personalidade Jurídica Registro n.º 246/71 - Itapetininga, SP - CEAS: n.º 1674/85 - Autorização de Funcionamento: Conforme Portaria s/n de 29/06 publ. D. O. E. de 02/07/82 - C.N.P.J. 45.445.095/0001-95 - Inscrição Estadual: 371.268.620.118 Fins Filantrópicos - Proc. N.º 238171/76 - Dec. Lei 1572.

Avenida Vereador Evilásio M. Pires, 1.220 - Vila Paulo Ayres -  
Fone: (15) 3376-9444 CEP 18.212-200 - Itapetininga/SP

E-mail: [apaeitape@apaeitapetininga.com.br](mailto:apaeitape@apaeitapetininga.com.br) - Site: [www.apaeitapetininga.com.br](http://www.apaeitapetininga.com.br)

buscarem outros estímulos além dos de sua preferência, ou seja, a sala era iluminada apenas no estímulo onde todos deveriam despertar atenção e interesse. Com alunos mais funcionais, intercalamos momentos de jogos pedagógicos com o objetivo de aguçar a percepção visual e auditiva, além da atenção e foco. A sala foi preparada utilizando a sanca na cor amarela e aroma de capim limão.

- **Terapeuta 6:** 20 sessões realizadas a 06 assistidos.

### **DESCRIÇÃO ATIVIDADES:**

A sala estava sempre preparada com sanca azul, e cada assistido se direcionava ao estímulo desejado. Aos poucos ia escurecendo a sala e deixando poucos estímulos ligados, somente os que o=ainda não procurados por eles, para que tivessem um novo contato. Foram usados os seguintes recursos: Datashow com vídeos de natureza e esportes radicais, laser, tubo de bolhas, lanterna, globo, sala negra, fantoches e espelhos. A essência usada foi de capim limão e as sessões foram finalizadas com massagens e músicas instrumentais.

- **Terapeuta 7:** Atendimento prestado aos alunos com TEA, uma vez por semana, totalizando seis (07) assistidos e dezenove (18) sessões.

### **DESCRIÇÃO ATIVIDADES:**

Com o intuito de promover a estimulação e sensação mais adequada a cada um, a sala foi preparada com data show, vídeos relaxantes e/ou estimulantes, Aromaterapia de lavanda, Cromoterapia (sanca e céu com e sem estrela) lilás e azul, laser, globo, tapete sensorial, globo, estações, tubo de bolhas, lousa mágica e xilofone. O qual os alunos observaram e interagiram com o vídeo, os pais participaram da uma sessão e juntamente com o filho receberam estimulação tátil com creme em alguns pontos de relaxamento em companhia de uma terapeuta alternativa profissional.



## Associação de Pais e Amigos dos Excepcionais de Itapetininga

Fundação 14/07/71 - Filiada à Federação Nacional das APAEs 163/73 - Utilidade Pública Municipal: Lei n.º 1677/72 - Estadual Lei n.º 1298/77 - Federal Dec. 93333/86 - Registro no Serviço Social do Estado: n.º 2889/73 - Personalidade Jurídica Registro n.º 246/71 - Itapetininga, SP - CEAS: n.º 1674/85 - Autorização de Funcionamento: Conforme Portaria s/n de 29/06 publ. D. O. E. de 02/07/82 - C.N.P.J. 45.445.095/0001-95 - Inscrição Estadual: 371.268.620.118 Fins Filantrópicos - Proc. N.º 238171/76 - Dec. Lei 1572.

Avenida Vereador Evilásio M. Pires, 1.220 - Vila Paulo Ayres -  
Fone: (15) 3376-9444 CEP 18.212-200 - Itapetininga/SP

E-mail: [apaeitape@apaeitapetininga.com.br](mailto:apaeitape@apaeitapetininga.com.br) - Site: [www.apaeitapetininga.com.br](http://www.apaeitapetininga.com.br)

- **Terapeuta 8:** sem atendimento a alunos do Convênio Municipal.

**Terapeuta 9:** Atendimento prestado a 04 alunos TEA, totalizando 06 sessões.  
Atendimento prestando a 02 alunos DI, totalizando 02 sessões.

### **DESCRIÇÃO ATIVIDADES:**

Recursos- tubo de bolhas, fibra ótica, música, vídeo, bolinhas de massagem e todos os recursos que têm na sala. Os atendimentos tem acontecido de forma que a maioria recebe os estímulos sem qualquer resistência, sendo trabalhado tempo de espera, paciência, somente um aluno que apresenta uma resistência que é impossível atendê-lo sem ajuda, de alguma forma tem sido estimulado.

### **Dezembro:**

- **Terapeuta 1:** sem atendimento a alunos do Convênio Municipal.

- **Terapeuta 2:** Atendimento prestado a 1 aluno com TEA, uma vez por semana.  
Sessões realizadas em: 03/12 e 10/12.

### **DESCRIÇÃO DAS ATIVIDADES:**

Em dezembro, os atendimentos realizados tiveram como objetivo trabalhar a percepção corporal e espacial do aluno. Durante as sessões, o aluno foi incentivado a interagir com os filmes reproduzidos na parede da sala por meio do Datashow. Foram exibidos filmes de diferentes temas (animais, esportes, desenhos etc.) e o assistido tinha que repetir o que estava vendo no filme (Exemplo: correr bem rápido, fingir que estava dormindo etc.).

- **Terapeuta 3:** sem atendimento a alunos do Convênio Municipal.

- **Terapeuta 4:** sem atendimento a alunos do Convênio Municipal.

- **Terapeuta 5:** 02 Sessões realizadas a 02 assistidos.



## Associação de Pais e Amigos dos Excepcionais de Itapetininga

Fundação 14/07/71 - Filiada à Federação Nacional das APAEs 163/73 - Utilidade Pública Municipal: Lei n.º 1677/72 - Estadual Lei n.º 1298/77 - Federal Dec. 93333/86 - Registro no Serviço Social do Estado: n.º 2889/73 - Personalidade Jurídica Registro n.º 246/71- Itapetininga, SP - CEAS: n.º 1674/85 - Autorização de Funcionamento: Conforme Portaria s/n de 29/06 publ. D. O. E. de 02/07/82 - C.N.P.J. 45.445.095/0001-95 - Inscrição Estadual: 371.268.620.118 Fins Filantrópicos - Proc. N.º 238171/76 - Dec. Lei 1572.

Avenida Vereador Evilásio M. Pires, 1.220 - Vila Paulo Ayres -  
Fone: (15) 3376-9444 CEP 18.212-200 - Itapetininga/SP

E-mail: [apacitape@apacitapetininga.com.br](mailto:apacitape@apacitapetininga.com.br) - Site: [www.apacitapetininga.com.br](http://www.apacitapetininga.com.br)

### **DESCRIÇÃO DAS ATIVIDADES:**

Durante os atendimentos realizados neste mês, buscamos diversos estímulos voltados para o relaxamento e a interação social/familiar. Nos momentos de relaxamento, vamos oportunizar a interação entre aluno e família, propondo uma troca de toques, massagem e diálogos, utilizando os diversos estímulos e massageadores. Nas sessões, utilizamos dos recursos da sanca azul, fragrância de lavanda e céu estrelado.

- **Terapeuta 6:** 06 sessões realizadas a 06 assistidos.

### **DESCRIÇÃO DAS ATIVIDADES:**

Estímulos livres para finalização do ano, cada assistido se direciona ao estímulo desejado, não sendo direcionado, ficando a sessão de acordo com o que procuravam. A essência usada foi de capim limão e as sessões foram finalizadas com vídeos de montanha russa.

- **Terapeuta 7:** Atendimento prestado aos alunos com TEA, uma vez por semana, totalizando seis (07) assistidos e dezenove (12) sessões.

### **DESCRIÇÃO DAS ATIVIDADES:**

Estimulação das percepções visual, auditiva e tátil, com uso de vídeos da natureza, associado a massagem relaxante nas mãos e pés.

- **Terapeuta 8:** sem atendimento a alunos do Convênio Municipal.

- **Terapeuta 9:** Atendimento prestado a 04 alunos TEA, totalizando 06 sessões. Atendimento prestando a 02 alunos DI, totalizando 02 sessões.

### **DESCRIÇÃO ATIVIDADES:**

Recursos- tubo de bolhas, fibra ótica, música, vídeo, bolinhas de massagem e todos os recursos que têm na sala. De acordo com os atendimentos, cada aluno se apresenta de uma forma, tendo como objetivo trabalhar a iniciativa de alguns,



## Associação de Pais e Amigos dos Excepcionais de Itapetininga

Fundação 14/07/71 - Filiada à Federação Nacional das APAEs 163/73 - Utilidade Pública Municipal: Lei n.º 1677/72 - Estadual Lei n.º 1296/77 - Federal Dec. 93333/86 - Registro no Serviço Social do Estado: n.º 2889/73 - Personalidade Jurídica Registro n.º 246/71 - Itapetininga, SP - CEAS: n.º 1674/85 - Autorização de Funcionamento: Conforme Portaria s/n de 29/06 publ. D. O. E. de 02/07/82 - C.N.P.J. 45.445.095/0001-95 - Inscrição Estadual: 371.268.620.118 Fins Filantrópicos - Proc. N.º 238171/76 - Dec. Lei 1572.

Avenida Vereador Evilásio M. Pires, 1.220 - Vila Paulo Ayres -  
Fone: (15) 3376-9444 CEP 18.212-200 - Itapetininga/SP

E-mail: [apacitape@apacitapetininga.com.br](mailto:apacitape@apacitapetininga.com.br) - Site: [www.apacitapetininga.com.br](http://www.apacitapetininga.com.br)

saber esperar e muita hiperatividade que de certa forma alguns alunos já mostraram essa evolução, a qual percebe-se que não tinha muita paciência e foi adquirido quanto a outros alunos mal conseguem permanecer na sessão o tempo previsto, houve muita resistência para entrar na sala e permanecer pouco tempo, ainda tem muito a ser trabalhado e todo processo a longo prazo.

### Fisioterapia Convencional – DI

**Setembro:** atendimentos presenciais ainda suspensos devido à Pandemia Covid-19. As ações já foram descritas no início do relatório.

**Outubro:** Atendimento prestado a 1 aluno com D.I., uma vez por semana. Sessões em: 06/10, 13/10, 20/10 e 27/10. Das 4 frequências previstas, o mês fechou com 2.

#### **DESCRIÇÃO DAS ATIVIDADES:**

No mês de outubro, as atividades realizadas objetivaram a aquisição das seguintes habilidades: alongamento e fortalecimento global, coordenação motora, equilíbrio, noções corporais e espaciais.

**Novembro:** Atendimento ofertado a 1 aluno com D.I., uma vez por semana. Apesar das orientações constantes por parte da equipe multidisciplinar sobre a necessidade de que o aluno realizasse os atendimentos de fisioterapia, o responsável pelo aluno desistiu da vaga de atendimento, relatando resistência do aluno.

**Dezembro:** Atendimento ofertado a 1 aluno com D.I., uma vez por semana. Apesar das orientações constantes por parte da equipe multidisciplinar sobre a necessidade de que o aluno realizasse os atendimentos de fisioterapia, o



## Associação de Pais e Amigos dos Excepcionais de Itapetininga

Fundação 14/07/71 - Filiada à Federação Nacional das APAEs 163/73 - Utilidade Pública Municipal: Lei n.º 1677/72 - Estadual Lei n.º 1296/77 - Federal Dec. 95333/86 - Registro no Serviço Social do Estado: n.º 2889/73 - Personalidade Jurídica Registro n.º 246/71 - Itapetininga, SP - CEAS: n.º 1674/85 - Autorização de Funcionamento: Conforme Portaria s/n de 29/06 publ. D. O. E. de 02/07/82 - C.N.P.J. 45.445.095/0001-95 - Inscrição Estadual: 371.268.620.118 Fins Filantrópicos - Proc. N.º 238171/76 - Dec. Lei 1572.

Avenida Vereador Evilásio M. Pires, 1.220 - Vila Paulo Ayres -  
Fone: (15) 3376-9444 CEP 18.212-200 - Itapetininga/SP

E-mail: [apacitape@apacitapetininga.com.br](mailto:apacitape@apacitapetininga.com.br) - Site: [www.apacitapetininga.com.br](http://www.apacitapetininga.com.br)

responsável pelo aluno desistiu da vaga de atendimento, relatando resistência do aluno.

### Fisioterapia Convencional – TEA

**Setembro:** atendimentos presenciais ainda suspensos devido à Pandemia Covid-19. As ações já foram descritas no início do relatório.

**Outubro:** Atendimento prestado a 1 aluno com TEA, uma vez por semana. Sessões em: 06/10, 13/10 e 20/10. Das 4 frequências previstas, o mês fechou com 2.

#### **DESCRIÇÃO DAS ATIVIDADES:**

No mês de outubro, foram realizados atendimentos de fisioterapia convencional, trabalhando aquisições como alongamento e mobilização global do corpo, equilíbrio, coordenação motora e treino de marcha.

**Novembro:** Atendimento prestado a 1 aluno com TEA, uma vez por semana. Sessões em: 03/11, 10/11, 17/11 e 24/11. Das 4 frequências previstas, o mês fechou com 1.

**DESCRIÇÃO DAS ATIVIDADES:** No mês de novembro, os atendimentos realizados na modalidade de fisioterapia convencional tiveram como intuito o ganho de alongamento, fortalecimento muscular, equilíbrio estático e dinâmico e noções corporais e espaciais.

**Dezembro:** Atendimento prestado a 1 aluno com TEA, uma vez por semana. Sessões em: 01/12 e 08/12. Das 2 frequências previstas, o mês fechou com 2.

**DESCRIÇÃO DAS ATIVIDADES:** Em dezembro, as sessões realizadas trabalharam aquisições como alongamento e fortalecimento global, exercícios visando lateralidade, força e habilidades em dupla tarefa.



## Associação de Pais e Amigos dos Excepcionais de Itapetininga

Fundação 14/07/71 - Filiada à Federação Nacional das APAEs 163/73 - Utilidade Pública Municipal: Lei n.º 1677/72 - Estadual Lei n.º 1296/77 - Federal Dec. 93333/86 - Registro no Serviço Social do Estado: n.º 2889/73 - Personalidade Jurídica Registro n.º 246/71- Itapetininga, SP - CEAS: n.º 1674/85 - Autorização de Funcionamento: Conforme Portaria s/n de 29/06 publ. D. O. E. de 02/07/82 - C.N.P.J. 45.445.095/0001-95 - Inscrição Estadual: 371.268.620.118 Fins Filantrópicos - Proc. N.º 238171/76 - Dec. Lei 1572.

Avenida Vereador Evilásio M. Pires, 1.220 - Vila Paulo Ayres -  
Fone: (15) 3376-9444 CEP 18.212-200 - Itapetininga/SP

E-mail: [apacitape@apaeitapetininga.com.br](mailto:apacitape@apaeitapetininga.com.br) - Site: [www.apacitapetininga.com.br](http://www.apacitapetininga.com.br)

### **FONOAUDIOLOGIA – DI**

**Setembro:** Atendimentos presenciais ainda suspensos devido à Pandemia Covid-19. As ações já foram descritas no início do relatório.

**Outubro:** Com o retorno dos atendimentos presenciais, as atividades realizadas durante o mês de outubro tiveram como objetivo sanar trocas fonológicas apresentadas pelos assistidos e desenvolver as habilidades de fala. Foram utilizadas atividades lúdicas e jogos interativos. Atendimento prestado a 3 assistidos com D.I., 1x por semana. Sessões realizadas em 06/10, 13/10, 20/10 e 27/10. Das 10 frequências previstas, o mês fechou com 7.

**Novembro:** As atividades realizadas durante o mês de novembro tiveram como objetivo estimular a linguagem e sanar trocas fonológicas apresentadas pelos assistidos. Foram utilizadas atividades lúdicas e jogos interativos. Atendimento prestado a 2 assistidos com D.I., quinzenal. Sessões realizadas em 10/11 e 24/11. Das 4 frequências previstas, o mês fechou com 2.

**Dezembro:** As atividades realizadas durante o mês de dezembro tiveram como objetivo estimular a linguagem e sanar trocas fonológicas apresentadas pelos assistidos. Atendimento prestado a 2 assistidos com D.I., quinzenal. Sessão realizada em 08/12. Das 2 frequências previstas, o mês fechou com 2.

### **FONOAUDIOLOGIA – TEA**

**Setembro:** Atendimentos presenciais ainda suspensos devido à Pandemia Covid-19. As ações já foram descritas no início do relatório.



## Associação de Pais e Amigos dos Excepcionais de Itapetininga

Fundação 14/07/71 - Filada à Federação Nacional das APAEs 163/73 - Utilidade Pública Municipal: Lei n.º 1677/72 - Estadual Lei n.º 1298/77 - Federal Dec. 93333/86 - Registro no Serviço Social do Estado: n.º 2889/73 - Personalidade Jurídica Registro n.º 246/71- Itapetininga, SP - CEAS: n.º 1674/85 - Autorização de Funcionamento: Conforme Portaria s/n de 29/06 publ. D. O. E. de 02/07/82 - C.N.P.J. 45.445.095/0001-95 - Inscrição Estadual: 371.268.620.118 Fins Filantrópicos - Proc. N.º 238171/76 - Dec. Lei 1572

Avenida Vereador Evilásio M. Pires, 1.220 - Vila Paulo Ayres -  
Fone: (15) 3376-9444 CEP 18.212-200 - Itapetininga/SP

E-mail: [apaetape@apacitapetininga.com.br](mailto:apaetape@apacitapetininga.com.br) - Site: [www.apacitapetininga.com.br](http://www.apacitapetininga.com.br)

**Outubro:** Com o retorno dos atendimentos presenciais, as atividades realizadas durante o mês de outubro tiveram como objetivo de estimular atenção, jogo compartilhado, estimular a linguagem e ampliar o vocabulário. Foram utilizadas atividades lúdicas e jogos interativos. Atendimento prestado a 04 assistidos com TEA, 1x por semana. Sessões realizadas em 06/10, 08/10, 13/10, 15/10, 20/10, 22/10, 27/10 e 29/10. Das 16 frequências previstas, o mês fechou com 12.

**Novembro:** As atividades realizadas durante o mês de novembro tiveram como objetivo de estimular a linguagem, fala e atenção. Foram utilizadas atividades lúdicas e jogos interativos. Atendimento prestado a 04 assistidos com TEA, 1x por semana. Sessões realizadas em 03/11, 10/11, 12/11, 17/11, 19/11, 24/11, 26/11. Das 16 frequências previstas, o mês fechou com 10.

**Dezembro:** Como no mês anterior, as atividades em dezembro tiveram como objetivo de estimular a linguagem, fala e atenção. Foram utilizadas atividades lúdicas e jogos interativos. Atendimento prestado a 04 assistidos com TEA, 1x por semana. Sessões realizadas em 01/12, 03/12, 08/12 e 10/12. Das 07 frequências previstas, o mês fechou com 07.

Sem mais, coloco-me à disposição para qualquer esclarecimento.

**Tatiana Naraya Puzzi de Campos**  
Fisioterapeuta / Equoterapeuta / Psicomotricista / Terapeuta Snoezelen  
CREFITO 23037 F

# KIT EDUCAÇÃO





**KIT EDUCAÇÃO**

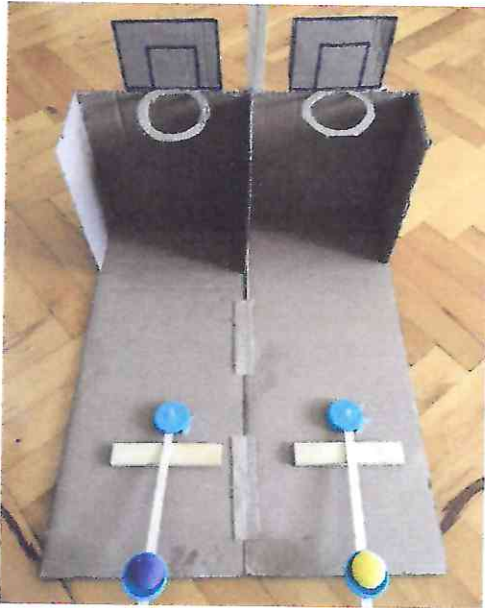



# SETEMBRO MÊS DA INCLUSÃO CARREATA E PEDAL VERDE





# ENTREGA DOS KITS EAD AOS PAIS E RESPONSÁVEIS



# EXECUÇÃO DAS ATIVIDADES EM CASA

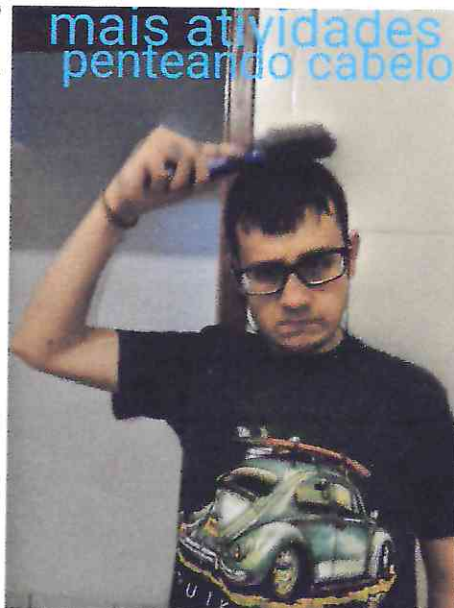

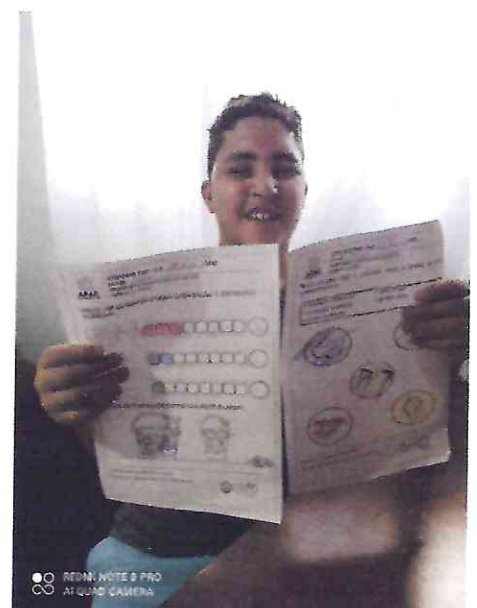

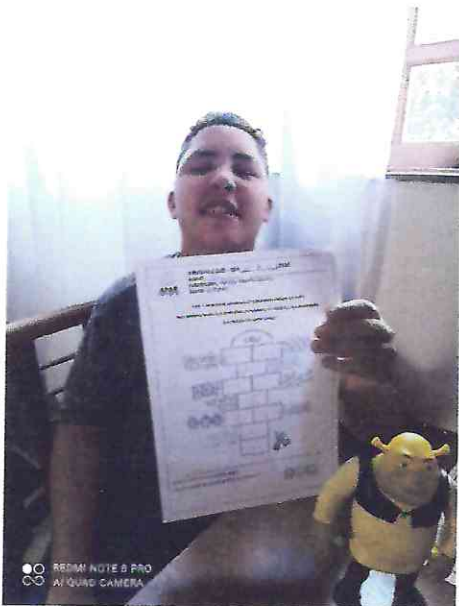

## ATIVIDADES DE VIDA DIÁRIA E PRÁTICA

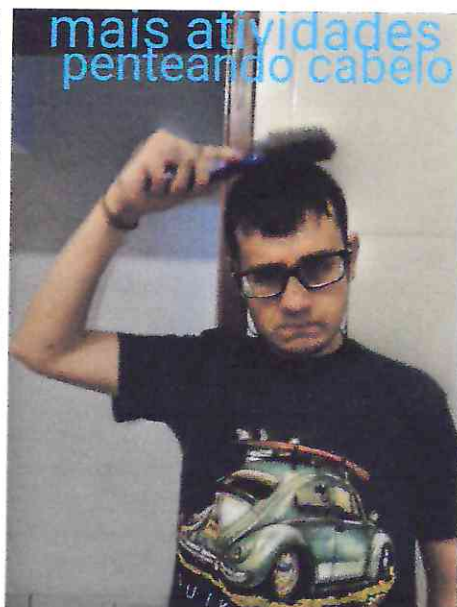
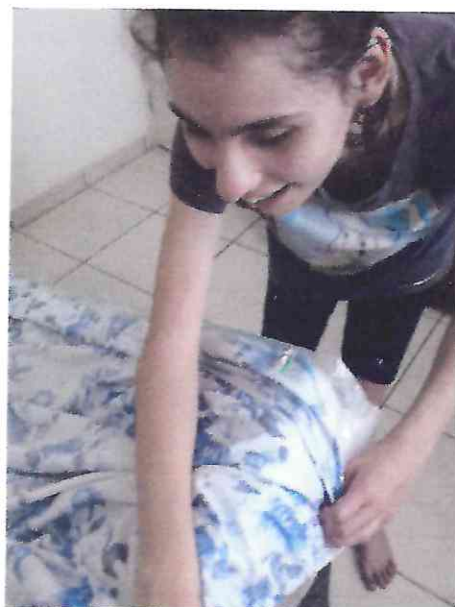



## RETORNO DOS ATENDIMENTOS DO SETOR DA SAÚDE

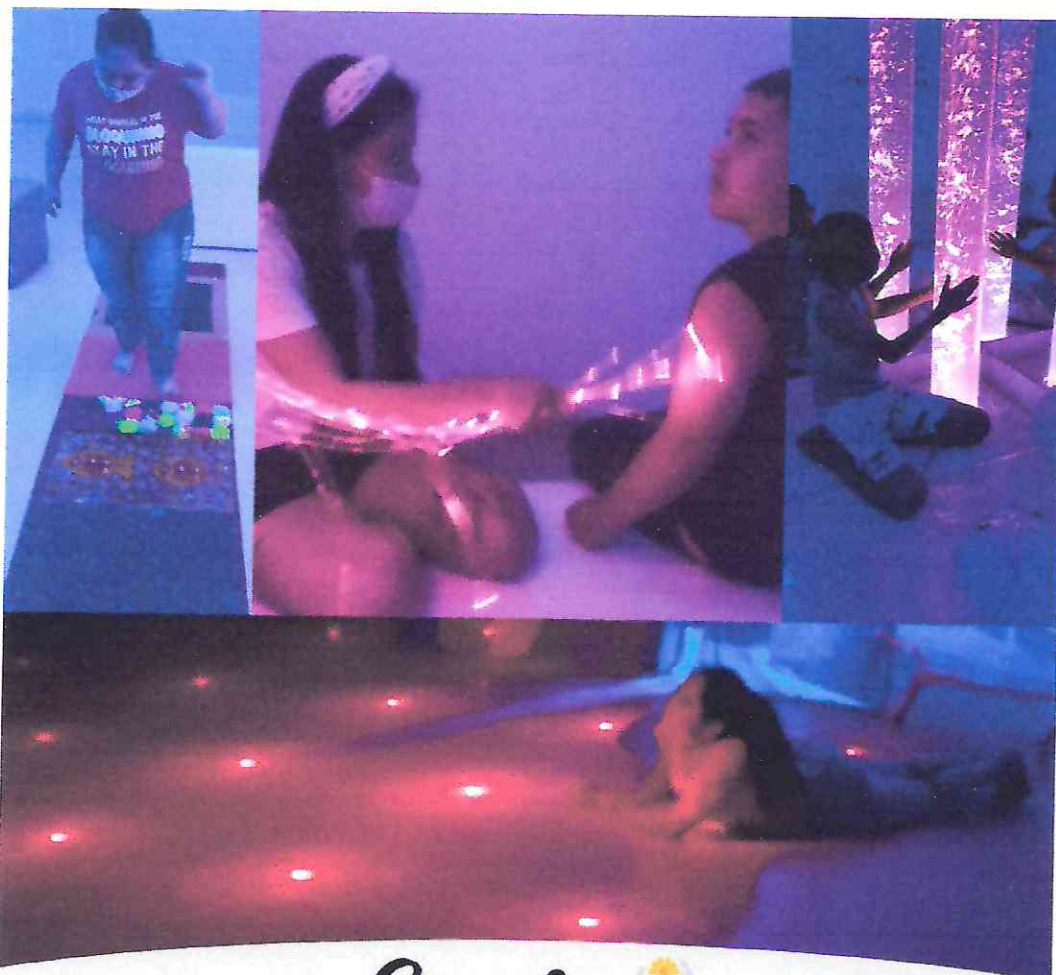

Saúde  APAE  
Associação Paulista de Assistência e Assistência Especializada - SP





**SNOEZELLEN E  
FONOAUDIOLOGIA**







**EQUOTERAPIA**



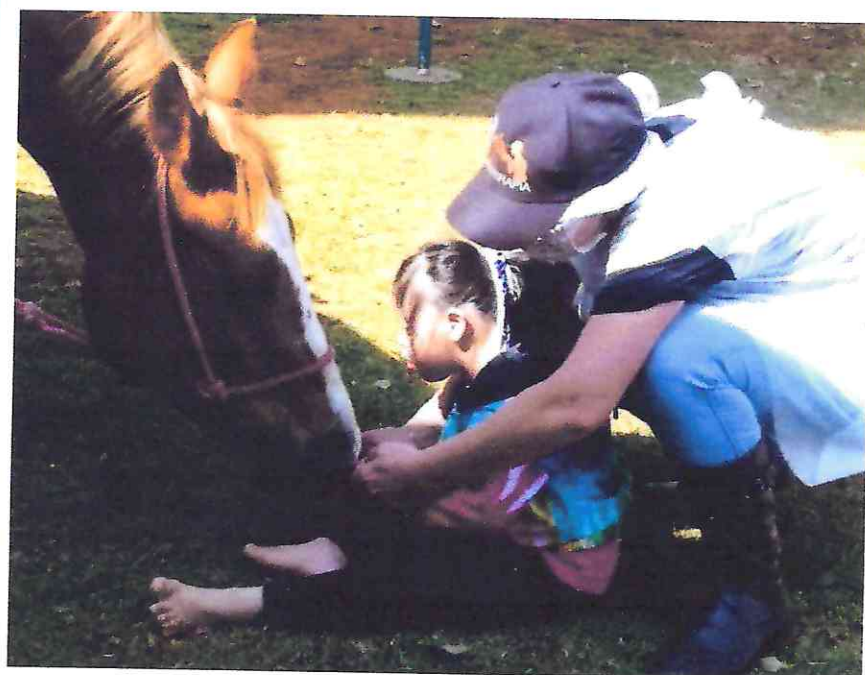

**RODA DE CONVERSA  
COM O PSICÓLOGO**



## TREINAMENTO COM EPIS – COVID-19



## RODA DE CONVERSA COM O PSICÓLOGO FORTALECIMENTO EMOCIONAL EM TEMPOS DE PANDEMIA / COVID-19 PARTICIPAÇÃO DA EQUIPE PEDAGÓGICA E DAMAIS COLABORADORES





# ATENDIMENTO DO SERVIÇO SOCIAL



## VISITAS DOMICILIARES COVID-19

