

FEVEREIRO

**KIT 1- ARTESANATO:
Máscara de carnaval**





Associação de Pais e Amigos dos Excepcionais de Itapetininga

Fundação 14/07/71 - Filada à Federação Nacional das APAEs 163/73 - Utilidade Pública Municipal : Lei n.º 1677/72 - Estadual Lei n.º 1298/77 - Federal. Dec. 93333/86 - Registro no Serviço Social do Estado: n.º 2889/73 - Personalidade Jurídica Registro n.º 2467/1-Itapetininga-SP - CEAS: n.º 1674/85 - Autorização de Funcionamento: Conforme Portaria s/n de 29/06 publ. D. O. E. de 02/07/82 - C.N.P.J. 45.445.095/0001-95 - Inscrição Estadual: 371.268.620.118 Fins Filantrópicos - Proc. N.º 238171/76 - Dec. Lei 1572.

Avenida Vereador Evilásio M. Pires, 1.220 -Vila Paulo Ayres -
Fone: (15) 3376-9444 CEP 18.212-200 - Itapetininga/SP

E-mail: apaeitape@apaeitapetininga.com.br - Site: www.apaeitapetininga.com.br



KIT 1-ARTESANATO: Lança confetes



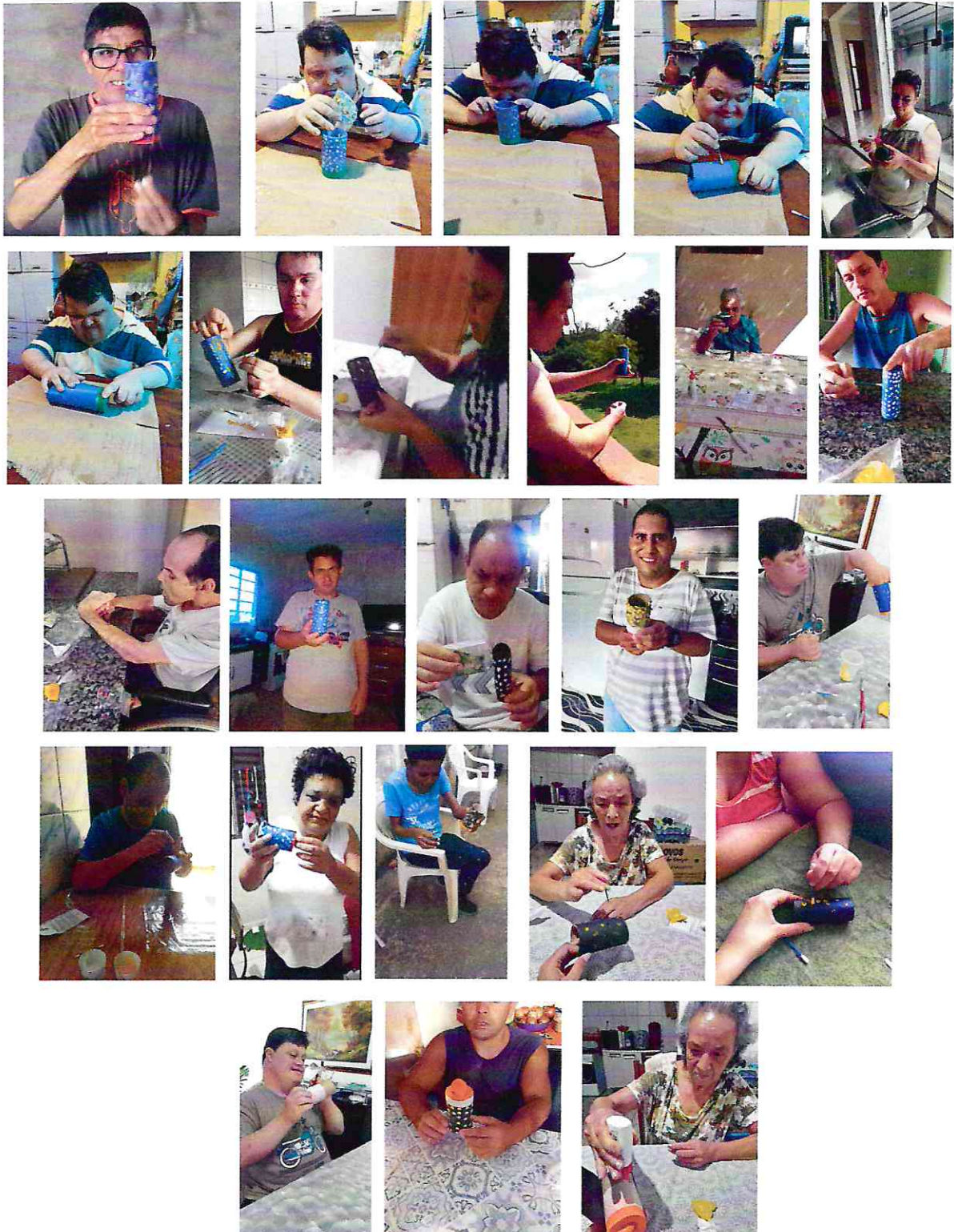

KIT 1- CULINÁRIA: Creme de Milho





Associação de Pais e Amigos dos Excepcionais de Itapetininga

Fundação 14/07/71 - Filiação à Federação Nacional das APAEs 163/73 - Utilidade Pública Municipal: Lei n.º 1677/72 - Estadual Lei n.º 1298/77 - Federal, Dec. 93333/86 - Registro no Serviço Social do Estado: n.º 2889/73 - Personalidade Jurídica Registro n.º 246/71 - Itapetininga, SP - CEAS: n.º 1674/85 - Autorização de Funcionamento: Conforme Portaria s/n de 29/06 publ. D. O. E. de 02/07/82 - C.N.P.J. 45.445.095/0001-95 - Inscrição Estadual: 371.268.620.118 Fins Filantrópicos - Proc. N.º 238171/76 - Dec. Lei 1572.

Avenida Vereador Evilásio M. Pires, 1.220 - Vila Paulo Ayres -
Fone: (15) 3376-9444 CEP 18.212-200 - Itapetininga/SP

E-mail: apaetape@apaetapetininga.com.br - Site: www.apaeitapetininga.com.br



KIT 1- CULINÁRIA: Ovo Mexido





Associação de Pais e Amigos dos Excepcionais de Itapetininga

Fundação 14/07/71 - Filiação à Federação Nacional das APAEs 163/73 - Utilidade Pública Municipal: Lei n.º 1677/72 - Estadual Lei n.º 1298/77 - Federal, Dec. 93333/86 - Registro no Serviço Social do Estado: n.º 2889/73 - Personalidade Jurídica Registro n.º 246/71-Itapetininga, SP - CEAS: n.º 1674/85 - Autorização de Funcionamento: Conforme Portaria s/n de 29/06 publ. D. O. E. de 02/07/82 - C.N.P.J. 45.445.095/0001-95 - Inscrição Estadual: 371.268.620.118 Fins Filantrópicos - Proc. N.º 238171/76 - Dec. Lei 1572.

Avenida Vereador Evilásio M. Pires, 1.220 - Vila Paulo Ayres -
Fone: (15) 3376-9444 CEP 18.212-200 - Itapetininga/SP

E-mail: apaeitape@apaeitapetininga.com.br - Site: www.apaeitapetininga.com.br



KIT 1- AVD: Pintura Dente
(higienização bucal)

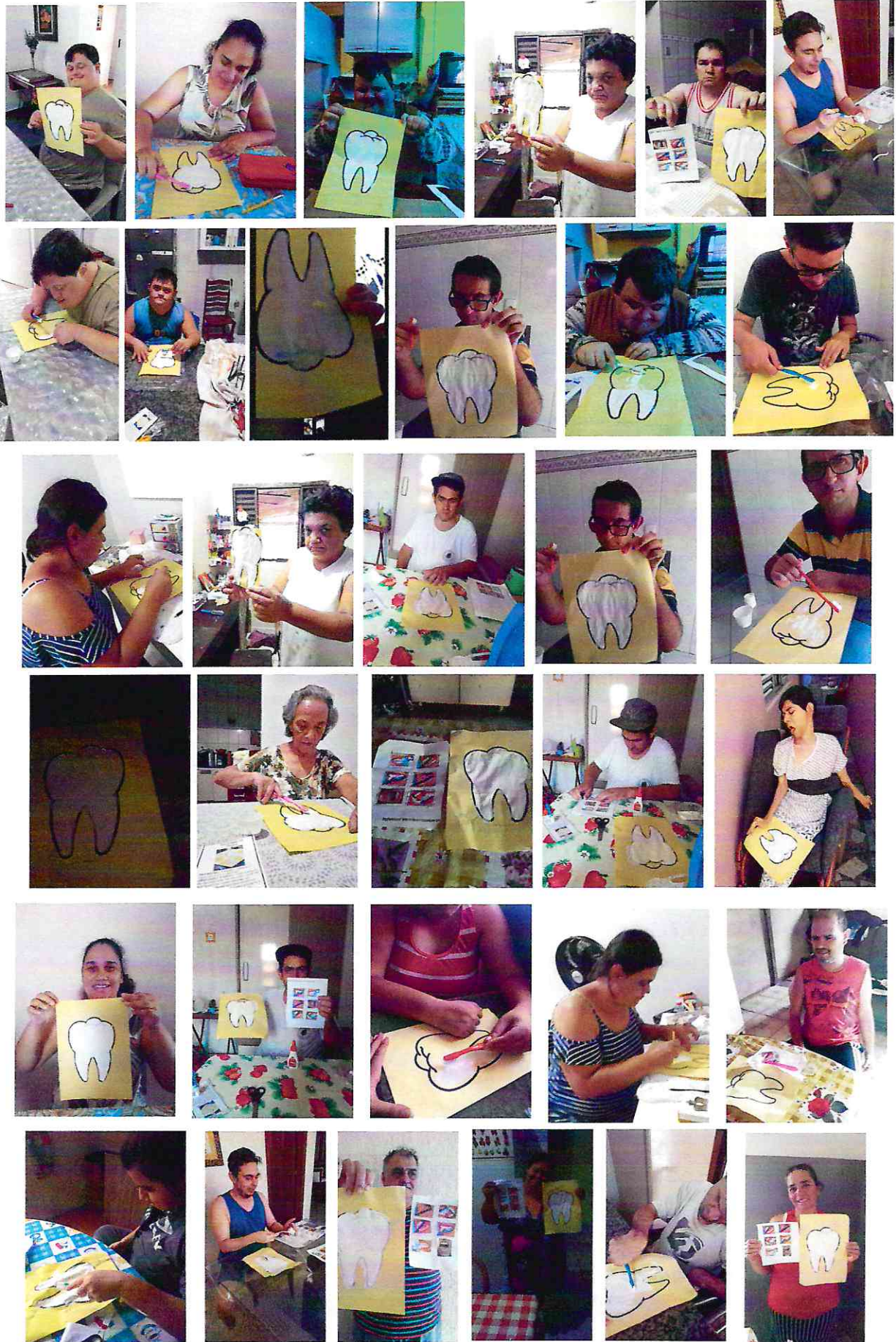



APAE
Itapetininga - SP

Associação de Pais e Amigos dos Excepcionais de Itapetininga

Fundação 14/07/71 - Filada à Federação Nacional das APAEs 163/73 - Utilidade Pública Municipal: Lei n.º 1677/72 - Estadual Lei n.º 1298/77 - Federal. Dec. 93333/86 - Registro no Serviço Social do Estado: n.º 2889/73 - Personalidade Jurídica Registro n.º 246/71 - Itapetininga-SP - CEAS: n.º 1674/85 - Autorização de Funcionamento: Conforme Portaria s/n de 29/06 publ. D. O. E. de 02/07/82 - C.N.P.J. 45.445.095/0001-95 - Inscrição Estadual: 371.268.620.118 Fins Filantrópicos - Proc. N.º 238171/76 - Dec. Lei 1572.

Avenida Vereador Evilásio M. Pires, 1.220 - Vila Paulo Ayres -
Fone: (15) 3376-9444 CEP 18.212-200 - Itapetininga/SP

E-mail: apaetape@apaetapetininga.com.br - Site: www.apaeitapetininga.com.br



KIT 1- AVD: Sequência
escovação





KIT 1- Montagem dos Kits





Associação de Pais e Amigos dos Excepcionais de Itapetininga

Fundação 14/07/71 - Filiação à Federação Nacional das APAEs 163/73 - Utilidade Pública Municipal : Lei n.º 1677/72 - Estadual Lei n.º 1298/77 - Federal. Dec. 93333/86 - Registro no Serviço Social do Estado: n.º 2889/73 - Personalidade Jurídica Registro n.º 246/71- Itapetininga, SP - CEAS: n.º 1674/85 - Autorização de Funcionamento: Conforme Portaria s/n de 29/06 publ. D. O. E. de 02/07/82 - C.N.P.J. 45.445.095/0001-95 - Inscrição Estadual: 371.268.620.118 Fins Filantrópicos - Proc. N.º 238171/76 - Dec. Lei 1572.

Avenida Vereador Evilásio M. Pires, 1.220 - Vila Paulo Ayres -
Fone: (15) 3376-9444 CEP 18.212-200 - Itapetininga/SP

E-mail: apaetape@apaetapetininga.com.br - Site: www.apaetapetininga.com.br



KIT 1- Foto kits prontos com instrução

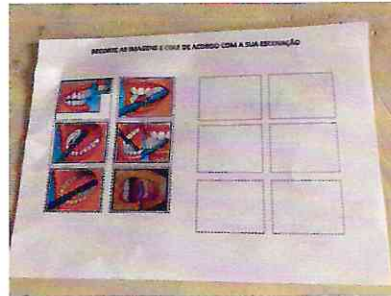

KIT 2- Artesanato: Descansa copos de palito





Associação de Pais e Amigos dos Excepcionais de Itapetininga

Fundação 14/07/71 - Filiação à Federação Nacional das APAEs 163/73 - Utilidade Pública Municipal: Lei n.º 1677/72 - Estadual Lei n.º 1298/77 - Federal, Dec. 93333/86 - Registro no Serviço Social do Estado: n.º 2889/73 - Personalidade Jurídica Registro n.º 246/71- Itapetininga, SP - CEAS: n.º 1674/85 - Autorização de Funcionamento: Conforme Portaria s/n de 29/06 publ. D. O. E. de 02/07/82 - C.N.P.J. 45.445.095/0001-95 - Inscrição Estadual: 371.268.620.118 Fins Filantrópicos - Proc. N.º 238171/76 - Dec. Lei 1572.

Avenida Vereador Evilásio M. Pires, 1.220 -Vila Paulo Ayres -
Fone: (15) 3376-9444 CEP 18.212-200 - Itapetininga/SP

E-mail: apaeitape@apaeitapetininga.com.br - Site: www.apaeitapetininga.com.br





Associação de Pais e Amigos dos Excepcionais de Itapetininga

Fundação 14/07/71 - Filiação à Federação Nacional das APAEs 163/73 - Utilidade Pública Municipal : Lei n.º 1677/72 - Estadual Lei n.º 1296/77 - Federal. Dec. 93333/86 - Registro no Serviço Social do Estado: n.º 2889/73 - Personalidade Jurídica Registro n.º 246/71-Itapetininga,SP - CEAS: n.º 1674/85 - Autorização de Funcionamento: Conforme Portaria s/n de 29/06 publ. D. O. E. de 02/07/82 - C.N.P.J. 45.445.095/0001-95 - Inscrição Estadual: 371.268.620.118 Fins Filantrópicos - Proc. N.º 238171/76 - Dec. Lei 1572.

Avenida Vereador Evilásio M. Pires, 1.220 - Vila Paulo Ayres -
Fone: (15) 3376-9444 CEP 18.212-200 - Itapetininga/SP

E-mail: apaetape@apaetapetininga.com.br - Site: www.apaetapetininga.com.br

KIT 2- Artesanato: Quatro Estações







KIT 2- Culinária: Bolo de Fubá





Associação de Pais e Amigos dos Excepcionais de Itapetininga

Fundação 14/07/71 - Filada à Federação Nacional das APAEs 163/73 - Utilidade Pública Municipal : Lei n.º 1677/72 - Estadual Lei n.º 1298/77 - Federal. Dec. 9333/86 - Registro no Serviço Social do Estado: n.º 2889/73 - Personalidade Jurídica Registro n.º 246/71- Itapetininga, SP - CEAS: n.º 1674/85 - Autorização de Funcionamento: Conforme Portaria s/n de 29/06 publ. D. O. E. de 02/07/82 - C.N.P.J. 45.445.095/0001-95 - Inscrição Estadual: 371.268.620.118 Fins Filantrópicos - Proc. N.º 238171/76 - Dec. Lei 1572.

Avenida Vereador Evilásio M. Pires, 1.220 -Vila Paulo Ayres -
Fone: (15) 3376-9444 CEP 18.212-200 - Itapetininga/SP

E-mail: apaetape@apaetapetininga.com.br - Site: www.apaeitapetininga.com.br







KIT 2- Culinária: Chá





KIT 2- AVD: "Como está o tempo hoje?"





KIT 2- AVD: Roupa calor e frio





Associação de Pais e Amigos dos Excepcionais de Itapetininga

Fundação 14/07/71 - Filada à Federação Nacional das APAEs 163/73 - Utilidade Pública Municipal : Lei n.º 1677/72 - Estadual Lei n.º 1298/77 - Federal, Dec. 93333/86 - Registro no Serviço Social do Estado: n.º 2889/73 - Personalidade Jurídica Registro n.º 246/71- Itapetininga, SP - CEAS: n.º 1674/85 - Autorização de Funcionamento: Conforme Portaria s/n de 29/06 publ. D. O. E. de 02/07/82 - C.N.P.J. 45.445.095/0001-95 - Inscrição Estadual: 371.268.620.118 Fins Filantrópicos - Proc. N.º 238171/76 - Dec. Lei 1572.

Avenida Vereador Evilásio M. Pires, 1.220 -Vila Paulo Ayres -
Fone: (15) 3376-9444 CEP 18.212-200 - Itapetininga/SP

E-mail: apaetape@apaetapetininga.com.br - Site: www.apaetapetininga.com.br



Montagem do kit



Kit pronto com instrução



**Eventos do Mês beneficiários:
Carnaval**



**Eventos do Mês Funcionários:
Carnaval**



**Entrega dos kits aos pais na
APAE**





Associação de Pais e Amigos dos Excepcionais de Itapetininga

Fundação 14/07/71 - Filada à Federação Nacional das APAES 163/73 - Utilidade Pública Municipal : Lei n.º 1677/72 - Estadual Lei n.º 1298/77 - Federal Dec. 9333/86 - Registro no Serviço Social do Estado: n.º 2889/73 - Personalidade Jurídica Registro n.º 246/71- Itapetininga, SP - CEAS: n.º 1674/85 - Autorização de Funcionamento: Conforme Portaria s/n de 29/06 publ. D. O. E. de 02/07/82 - C.N.P.J. 45.445.095/0001-95 - Inscrição Estadual: 371.268.620.118 Fins Filantrópicos - Proc. N.º 238171/76 - Dec. Lei 1572.

Avenida Vereador Evilásio M. Pires, 1.220 -Vila Paulo Ayres -
Fone: (15) 3376-9444 CEP 18.212-200 - Itapetininga/SP

E-mail: apaeitape@apaeitapetininga.com.br - Site: www.apaeitapetininga.com.br





Associação de Pais e Amigos dos Excepcionais de Itapetininga

Fundação 14/07/71 - Filiação à Federação Nacional das APAEs 163/73 - Utilidade Pública Municipal: Lei n.º 1677/72 - Estadual Lei n.º 1298/77 - Federal, Dec. 93333/86 - Registro no Serviço Social do Estado: n.º 2889/73 - Personalidade Jurídica Registro n.º 246/71-Itapetininga, SP - CEAS: n.º 1674/85 - Autorização de Funcionamento: Conforme Portaria s/n de 29/06 publ. D. O. E. de 02/07/82 - C.N.P.J. 45.445.095/0001-95 - Inscrição Estadual: 371.268.620.118 Fins Filantrópicos - Proc. N.º 238171/76 - Dec. Lei 1572.

Avenida Vereador Evilásio M. Pires, 1.220 - Vila Paulo Ayres -
Fone: (15) 3376-9444 CEP 18.212-200 - Itapetininga/SP

E-mail: apaetape@apaetapetininga.com.br - Site: www.apaetapetininga.com.br

Entrega dos kits domicílio



MARÇO

KIT 3-ARTESANATO: Surpresa dia das Mulheres





Associação de Pais e Amigos dos Excepcionais de Itapetininga

Fundação 14/07/71 - Filiação à Federação Nacional das APAEs 163/73 - Utilidade Pública Municipal: Lei n.º 1677/72 - Estadual Lei n.º 1298/77 - Federal, Dec. 93333/86 - Registro no Serviço Social do Estado: n.º 2689/73 - Personalidade Jurídica Registro n.º 246/71 - Itapetininga, SP - CEAS: n.º 1674/85 - Autorização de Funcionamento: Conforme Portaria s/n de 29/06 publ. D. O. E. de 02/07/82 - C.N.P.J. 45.445.095/0001-95 - Inscrição Estadual: 371.268.620.118 Fins Filantrópicos - Proc. N.º 238171/76 - Dec. Lei 1572.

Avenida Vereador Evilásio M. Pires, 1.220 - Vila Paulo Ayres -
Fone: (15) 3376-9444 CEP 18.212-200 - Itapetininga/SP

E-mail: apaeitape@apaeitapetininga.com.br - Site: www.apaeitapetininga.com.br

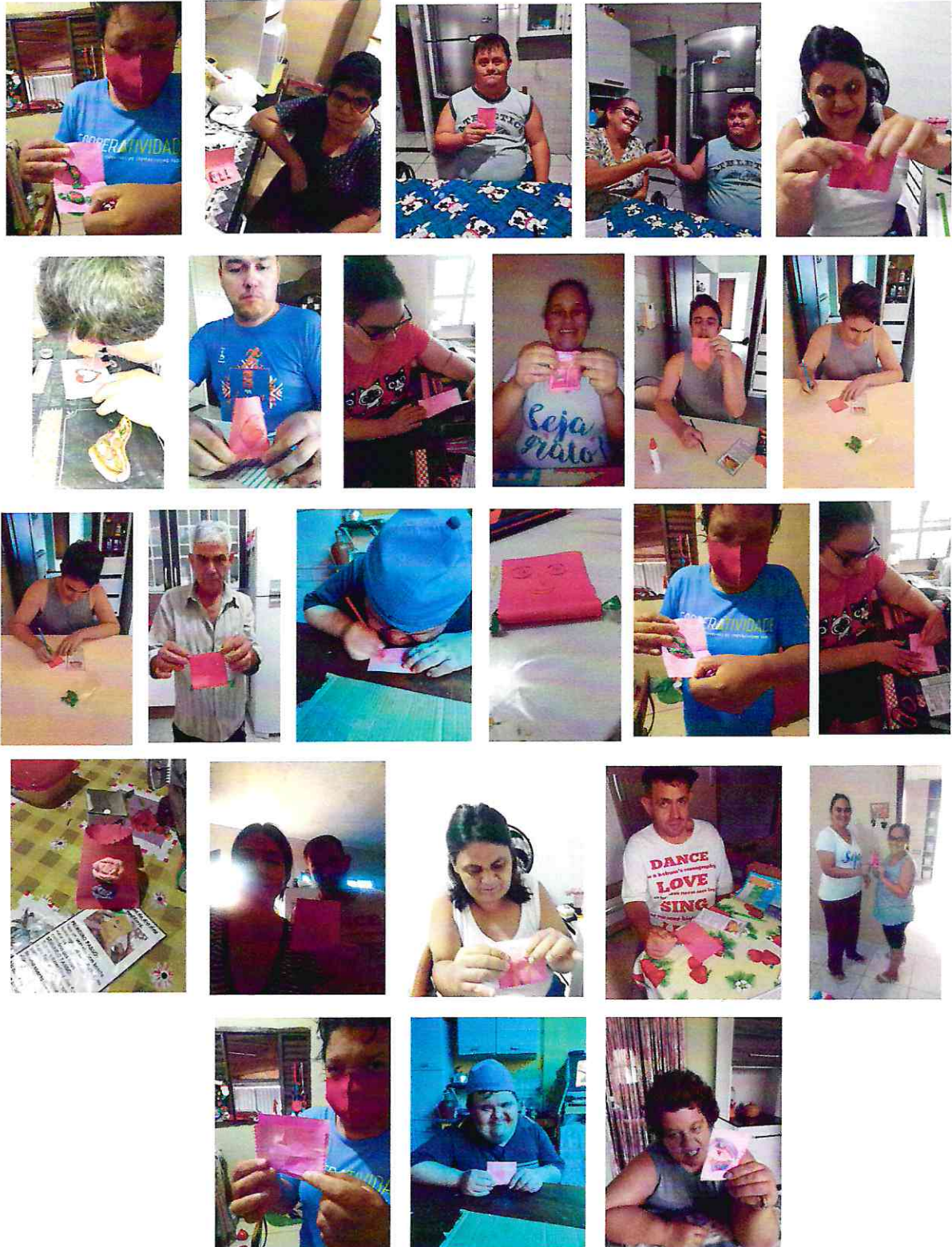

KIT 3- ARTESANATO: Recado de geladeira

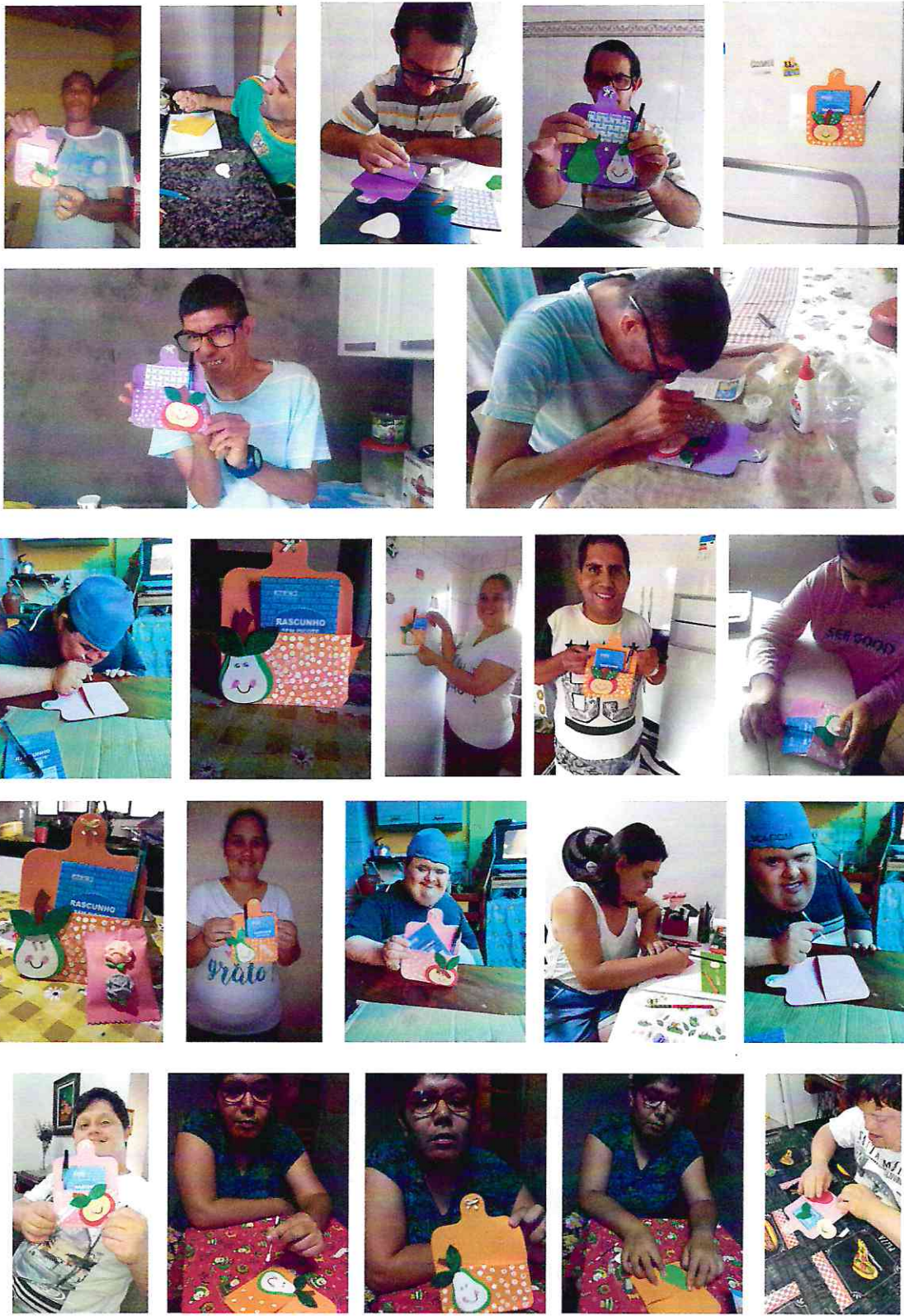





Associação de Pais e Amigos dos Excepcionais de Itapetininga

Fundação 14/07/71 - Filada à Federação Nacional das APAEs 163/73 - Utilidade Pública Municipal : Lei n.º 1677/72 - Estadual Lei n.º 1298/77 - Federal. Dec. 93333/86 - Registro no Serviço Social do Estado: n.º 2889/73 - Personalidade Jurídica Registro n.º 246/71-Itapetininga,SP - CEAS: n.º 1674/85 - Autorização de Funcionamento: Conforme Portaria s/n de 29/06 publ. D. O. E. de 02/07/82 - C.N.P.J. 45.445.095/0001-95 - Inscrição Estadual: 371.268.620.118 Fins Filantrópicos - Proc. N.º 23817/76 - Dec. Lei 1572.

Avenida Vereador Evilásio M. Pires, 1.220 -Vila Paulo Ayres -
Fone: (15) 3376-9444 CEP 18.212-200 - Itapetininga/SP

E-mail: apaeitape@apaeitapetininga.com.br - Site: www.apaeitapetininga.com.br

KIT 3- CULINÁRIA: Brusqueta





Associação de Pais e Amigos dos Excepcionais de Itapetininga

Fundação 14/07/71 - Filiação à Federação Nacional das APAEs 163/73 - Utilidade Pública Municipal: Lei n.º 1677/72 - Estadual Lei n.º 1298/77 - Federal Dec. 93333/86 - Registro no Serviço Social do Estado: n.º 2669/73 - Personalidade Jurídica Registro n.º 246/71 - Itapetininga, SP - CEAS: n.º 1674/85 - Autorização de Funcionamento: Conforme Portaria s/n de 29/06 publ. D. O. E. de 02/07/82 - C.N.P.J. 45.445.095/0001-95 - Inscrição Estadual: 371.268.620.118 Fins Filantrópicos - Proc. N.º 238171/76 - Dec. Lei 1572.

Avenida Vereador Evilásio M. Pires, 1.220 - Vila Paulo Ayres -
Fone: (15) 3376-9444 CEP 18.212-200 - Itapetininga/SP

E-mail: apaetape@apaetapetininga.com.br - Site: www.apaetapetininga.com.br



KIT 3- CULINÁRIA: Picolé





Associação de Pais e Amigos dos Excepcionais de Itapetininga

Fundação 14/07/71 - Filada à Federação Nacional das APAEs 163/73 - Utilidade Pública Municipal : Lei n.º 1677/72 - Estadual Lei n.º 1298/77 - Federal. Dec. 93333/86 - Registro no Serviço Social do Estado: n.º 2869/73 - Personalidade Jurídica Registro n.º 246/71- Itapetininga, SP - CEAS: n.º 1674/85 - Autorização de Funcionamento: Conforme Portaria s/n de 29/06 publ. D. O. E. de 02/07/82 - C.N.P.J. 45.445.095/0001-95 - Inscrição Estadual: 371.268.620.118 Fins Filantrópicos - Proc. N.º 238171/76 - Dec. Lei 1572.

Avenida Vereador Evilásio M. Pires, 1.220 - Vila Paulo Ayres -
Fone: (15) 3376-9444 CEP 18.212-200 - Itapetininga/SP
E-mail: apaetape@apaetapetininga.com.br - Site: www.apaetapetininga.com.br



KIT 3- AVD: Lavar as mãos





Associação de Pais e Amigos dos Excepcionais de Itapetininga

Fundação 14/07/71 - Filiação à Federação Nacional das APAEs 163/73 - Utilidade Pública Municipal : Lei n.º 1677/72 - Estadual Lei nº 1298/77 - Federal. Dec. 93333/86 - Registro no Serviço Social do Estado: n.º 2689/73 - Personalidade Jurídica Registro n.º 246/71- Itapetininga, SP - CEAS: n.º 1674/85 - Autorização de Funcionamento: Conforme Portaria s/n de 29/06 publ. D. O. E. de 02/07/82 - C.N.P.J. 45.445.095/0001-95 - Inscrição Estadual: 371.268.620.118 Fins Filantrópicos - Proc. N.º 238171/76 - Dec. Lei 1572.

Avenida Vereador Evilásio M. Pires, 1.220 - Vila Paulo Ayres -
Fone: (15) 3376-9444 CEP 18.212-200 - Itapetininga/SP

E-mail: apaetape@apaetapetininga.com.br - Site: www.apaetapetininga.com.br

KIT 3-AVD: Trilha da higiene bucal

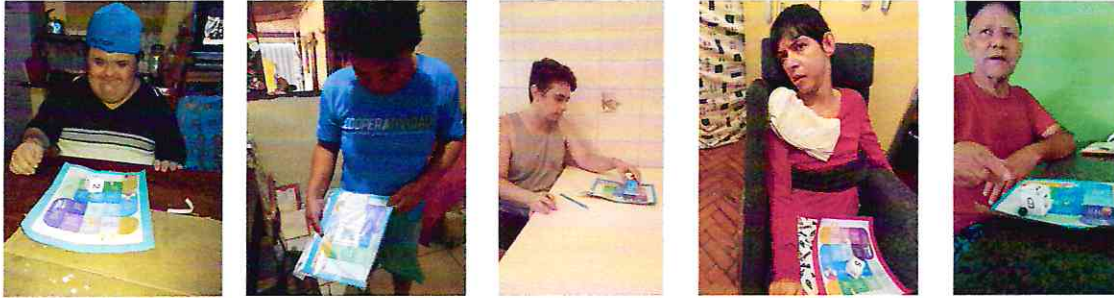

Evento do mês beneficiários: dia das mulheres





Associação de Pais e Amigos dos Excepcionais de Itapetininga

Fundação 14/07/71 - Filiação à Federação Nacional das APAEs 163/73 - Utilidade Pública Municipal : Lei n.º 1677/72 - Estadual Lei n.º 1296/77 - Federal. Dec. 93333/86 - Registro no Serviço Social do Estado: n.º 2889/73 - Personalidade Jurídica Registro n.º 246/71-Itapetininga,SP - CEAS: n.º 1674/85 - Autorização de Funcionamento: Conforme Portaria s/n de 29/06 publ. D. O. E. de 02/07/82 - C.N.P.J. 45.445.095/0001-95 - Inscrição Estadual: 371.268.620.118 Fins Filantrópicos - Proc. N.º 238171/76 - Dec. Lei 1572.

Avenida Vereador Evilásio M. Pires, 1.220 -Vila Paulo Ayres -
Fone: (15) 3376-9444 CEP 18.212-200 - Itapetininga/SP

E-mail: apaetape@apaetapetininga.com.br - Site: www.apaetapetininga.com.br

Montagem do kit



Entrega aos pais na APAE





Informativo sobre a Vacinação da Pessoa com Deficiência

VACINAÇÃO DA PESSOA COM DEFICIÊNCIA

VACINAS COMUNS

Todos os cidadãos brasileiros têm direito à vacinação gratuita pelo sistema único de saúde (SUS).

VACINAS ESPECIAIS (V.E.)

Algumas vacinas são especiais, destinadas às pessoas que tem alguma patologia, essas vacinas devem ser requisitadas pelo Centro de Referência para Neuromotoridade Especial (CRNE) regional.

COMO ADQUIRIR AS VACINAS ESPECIAIS (V.E.)

As Vacinas Especiais são gratuitas, mas devem ser solicitadas por escrito pelo médico da sua Unidade Básica de Saúde, com indicação para o paciente que deve receber a vacina.

IMPORTÂNCIA DAS VACINAS

É muito importante manter a sua carteira de vacinação em dia e se imunizar de várias doenças. Documentos necessários para a vacinação: Carteira de vacina e doc. de identificação com foto.

APAE ITAPETININGA - SP

VACINAS ESPECIAIS

DISPONÍVEIS PELO SUS

- Influenza (gripe);
- Pneumocócicas 10 e 23 valentes;
- Meningocócicas C e ACWY;
- Haemophilus;

Os portadores de algumas patologias tem o direito de tomar algumas das Vacinas Especiais que não constam no calendário nacional de vacinação, mas devem procurar o médico de sua Unidade Básica de Saúde para requisitá-las.

APAE ITAPETININGA - SP

DÚVIDAS SOBRE A VACINA DO COVID-19

O calendário de vacinação contra o COVID-19 ainda **NÃO** apresentou uma data para imunização de pessoas portadoras de deficiências, apenas por idade.

PESSOA COM DEFICIÊNCIA TEM RISCO AUMENTADO?

No Geral, não! Mas, individualmente, depende de cada caso.

PESSOA COM DEFICIÊNCIA ESTÁ NO GRUPO DE PRIORIDADES?

Não, somente as pessoas com deficiências institucionalizadas (pessoas que moram em clínicas) são mais prioritárias.

APAE ITAPETININGA - SP

SÍNDROME DE DOWN TEM ALGUM RISCO AO TOMAR A VACINA?

Não!
Somente se tiver alguma doença descompensada, comunicar ao profissional de saúde da sua unidade.

AS VACINAS SERÃO PARA TODAS AS IDADES?

Não!
A vacina está destinada apenas aos adultos, não há estudos suficientes para a aplicação em crianças e adolescentes.

ESTOU VACINADO (A), POSSO DEIXAR DE FAZER AS MEDIDAS DE SEGURANÇA?

Não!
Você continuará as medidas de segurança como antes de tomar a vacina, usando máscara, evitando aglomeração, mantendo distanciamento e sempre higienizando as mãos, pois a imunidade após a vacina varia de pessoa para pessoa.

APAE ITAPETININGA - SP

PODEMOS ESCOLHER A MARCA DA VACINA?

Não!
A princípio devemos tomar a vacina que está disponível na Unidade Básica de Saúde.

DEVO ADIAR A MINHA VACINA SE EU ESTIVER DOENTE?

Sim!
Deve se restabelecer primeiramente, para que possa tomar a vacina.

QUEM TEM EPILEPSIA E/OU CONVULSAO PODE TOMAR A VACINA?

Quando controlada, em teoria, pode receber a vacina.

A VACINA TEM CONTRAINDICAÇÃO?

Somente nos casos de quem teve choque anafilático ao receber a primeira dose.

REAÇÕES DA VACINA:

Não podemos afirmar quais são as reações, pois o vírus reage diferentemente em cada indivíduo. Alguns podem não ter reações, enquanto outros, podem ter dores de cabeça, febre, entre outros.

APAE ITAPETININGA - SP

A maior forma de proteção contra a COVID-19 é realizando as medidas de segurança e se estiver no grupo, receber as vacinas ofertadas. Devemos dizer SIM à vacina, pois é a única forma de controle do vírus!

VAI FICAR TUDO BEM!

APAE ITAPETININGA - SP

Kit 5 – Artesanato cartão de Páscoa e cestinho de ovos de chocolate.



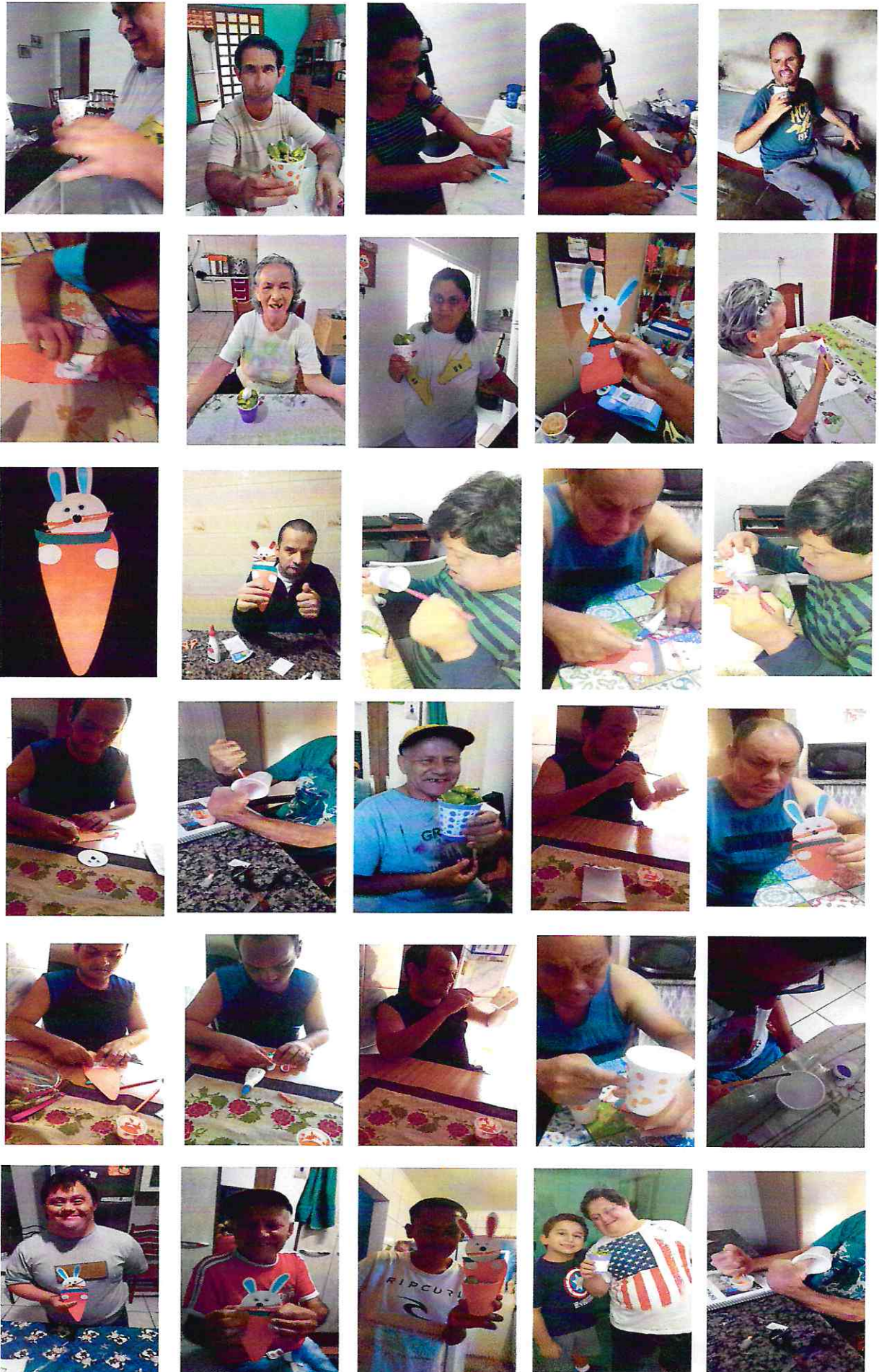



Associação de Pais e Amigos dos Excepcionais de Itapetininga

Fundação 14/0771 - Filiação à Federação Nacional das APAEs 163/73 - Utilidade Pública Municipal : Lei n.º 1677/72 - Estadual Lei n.º 1298/77 - Federal. Dec. 93333/86 - Registro no Serviço Social do Estado: n.º 2869/73 - Personalidade Jurídica Registro n.º 2467/1-Itapetininga,SP - CEAS: n.º 1674/85 - Autorização de Funcionamento: Conforme Portaria s/n de 29/06 publ. D. O. E. de 02/07/82 - C.N.P.J. 45.445.095/0001-95 - Inscrição Estadual: 371.268.620.118 Fins Filantrópicos - Proc. N.º 238171/76 - Dec. Lei 1572.

Avenida Vereador Evilásio M. Pires, 1.220 -Vila Paulo Ayres -
Fone: (15) 3376-9444 CEP 18.212-200 - Itapetininga/SP

E-mail: apaeitape@apaeitapetininga.com.br - Site: www.apaeitapetininga.com.br







Associação de Pais e Amigos dos Excepcionais de Itapetininga

Fundação 14/07/71 - Filiação à Federação Nacional das APAEs 163/73 - Utilidade Pública Municipal : Lei n.º 1677/72 - Estadual Lei n.º 1298/77 - Federal Dec. 93333/86 - Registro no Serviço Social do Estado: n.º 2869/73 - Personalidade Jurídica Registro n.º 246/71-Itapetininga,SP - CEAS: n.º 1674/85 - Autorização de Funcionamento: Conforme Portaria s/n de 29/06 publ. D. O. E. de 02/07/82 - C.N.P.J. 45.445.095/0001-95 - Inscrição Estadual: 371.268.620.118 Fins Filantrópicos - Proc. N.º 238171/76 - Dec. Lei 1572.

Avenida Vereador Evilásio M. Pires, 1.220 - Vila Paulo Ayres -
Fone: (15) 3376-9444 CEP 18.212-200 - Itapetininga/SP

E-mail: apaeitape@apaeitapetininga.com.br - Site: www.apaeitapetininga.com.br





Associação de Pais e Amigos dos Excepcionais de Itapetininga

Fundação 14/07/71 - Filada à Federação Nacional das APAEs 163/73 - Utilidade Pública Municipal : Lei n.º 1677/72 - Estadual Lei n.º 1298/77 - Federal. Dec. 93333/86 - Registro no Serviço Social do Estado: n.º 2889/73 - Personalidade Jurídica Registro n.º 246/71-Itapetininga,SP - CEAS: n.º 1674/85 - Autorização de Funcionamento: Conforme Portaria s/n de 29/06 publ. D. O. E. de 02/07/82 - C.N.P.J. 45.445.095/0001-95 - Inscrição Estadual: 371.268.620.118 Fins Filantrópicos - Proc. N.º 238171/76 - Dec. Lei 1572.

Avenida Vereador Evilásio M. Pires, 1.220 -Vila Paulo Ayres -
Fone: (15) 3376-9444 CEP 18.212-200 - Itapetininga/SP

E-mail: apaetape@apaetapetininga.com.br - Site: www.apaetapetininga.com.br

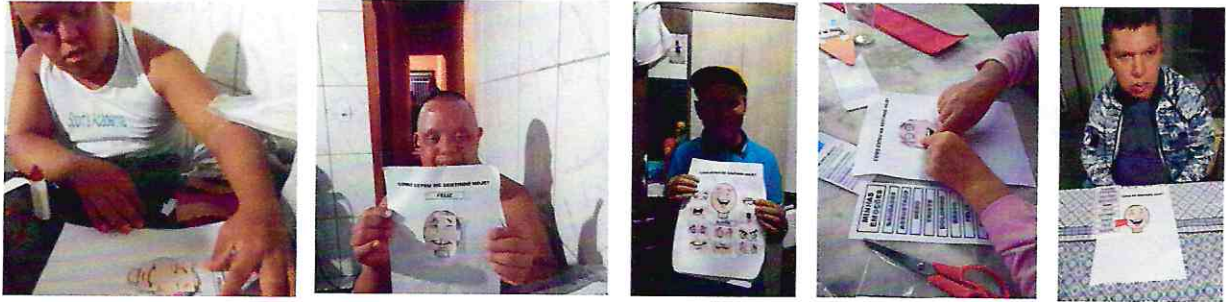



Associação de Pais e Amigos dos Excepcionais de Itapetininga

Fundação 14/07/71 - Filada à Federação Nacional das APAEs 163/73 - Utilidade Pública Municipal : Lei n.º 1677/72 - Estadual Lei n.º 1298/77 - Federal. Dec. 93333/86 - Registro no Serviço Social do Estado: n.º 2889/73 - Personalidade Jurídica Registro n.º 246/71-Itapetininga,SP - CEAS: n.º 1674/85 - Autorização de Funcionamento: Conforme Portaria s/n de 29/06 publ. D. O. E. de 02/07/82 - C.N.P.J. 45.445.095/0001-95 - Inscrição Estadual: 371.268.620.118 Fins Filantrópicos - Proc. N.º 238171/76 - Dec. Lei 1572.

Avenida Vereador Evilásio M. Pires, 1.220 -Vila Paulo Ayres -
Fone: (15) 3376-9444 CEP 18.212-200 - Itapetininga/SP

E-mail: apaetape@apaetapetininga.com.br - Site: www.apaetapetininga.com.br





Associação de Pais e Amigos dos Excepcionais de Itapetininga

Fundação 14/07/71 - Filiação à Federação Nacional das APAEs 163/73 - Utilidade Pública Municipal : Lei n.º 1677/72 - Estadual Lei n.º 1298/77 - Federal. Dec. 93333/86 - Registro no Serviço Social do Estado: n.º 2889/73 - Personalidade Jurídica Registro n.º 246/71-Itapetininga, SP - CEAS: n.º 1674/85 - Autorização de Funcionamento: Conforme Portaria s/n de 29/06 publ. D. O. E. de 02/07/82 - C.N.P.J. 45.445.095/0001-95 - Inscrição Estadual: 371.268.620.118 Fins Filantrópicos - Proc. N.º 238171/76 - Dec. Lei 1572.

Avenida Vereador Evilásio M. Pires, 1.220 -Vila Paulo Ayres -
Fone: (15) 3376-9444 CEP 18.212-200 - Itapetininga/SP

E-mail: apaeitape@apaeitapetininga.com.br - Site: www.apaeitapetininga.com.br





Associação de Pais e Amigos dos Excepcionais de Itapetininga

Fundação 14/07/71 - Filiação à Federação Nacional das APAEs 163/73 - Utilidade Pública Municipal: Lei n.º 1677/72 - Estadual Lei n.º 1298/77 - Federal, Dec. 93333/86 - Registro no Serviço Social do Estado: n.º 2889/73 - Personalidade Jurídica Registro n.º 246/71-Itapetininga, SP - CEAS: n.º 1674/85 - Autorização de Funcionamento: Conforme Portaria s/n de 29/06 publ. D. O. E. de 02/07/82 - C.N.P.J. 45.445.095/0001-95 - Inscrição Estadual: 371.268.620.118 Fins Filantrópicos - Proc. N.º 238171/76 - Dec. Lei 1572.

Avenida Vereador Evilásio M. Pires, 1.220 - Vila Paulo Ayres -
Fone: (15) 3376-9444 CEP 18.212-200 - Itapetininga/SP

E-mail: apaeitape@apaeitapetininga.com.br - Site: www.apaeitapetininga.com.br

FASE EMERGENCIAL – ATIVIDADES ENVIADAS VIA WHATSAPP

Atividades do Cotidiano





Associação de Pais e Amigos dos Excepcionais de Itapetininga

Fundação 14/07/71 - Filiação à Federação Nacional das APAEs 163/73 - Utilidade Pública Municipal: Lei n.º 1677/72 - Estadual Lei n.º 1298/77 - Federal, Dec. 93333/86 - Registro no Serviço Social do Estado: n.º 2889/73 - Personalidade Jurídica Registro n.º 246/71 - Itapetininga, SP - CEAS: n.º 1674/85 - Autorização de Funcionamento: Conforme Portaria s/n de 29/06 publ. D. O. E. de 02/07/82 - C.N.P.J. 45.445.095/0001-95 - Inscrição Estadual: 371.268.620.118 Fins Filantrópicos - Proc. N.º 238171/76 - Dec. Lei 1572.

Avenida Vereador Evilásio M. Pires, 1.220 - Vila Paulo Ayres -
Fone: (15) 3376-9444 CEP 18.212-200 - Itapetininga/SP

E-mail: apaeitape@apaeitapetininga.com.br - Site: www.apaeitapetininga.com.br

Contação de História



Jogo do erros





Associação de Pais e Amigos dos Excepcionais de Itapetininga

Fundação 14/07/71 - Filiação à Federação Nacional das APAEs 163/73 - Utilidade Pública Municipal: Lei n.º 1677/72 - Estadual Lei n.º 1298/77 - Federal Dec. 93333/86 - Registro no Serviço Social do Estado: n.º 2889/73 - Personalidade Jurídica Registro n.º 246/71 - Itapetininga, SP - CEAS: n.º 1674/95 - Autorização de Funcionamento: Conforme Portaria s/n de 29/06 publ. D. O. E. de 02/07/82 - C.N.P.J. 45.445.095/0001-95 - Inscrição Estadual: 371.268.620.118 Fins Filantrópicos - Proc. N.º 238171/76 - Dec. Lei 1572.

Avenida Vereador Evilásio M. Pires, 1.220 - Vila Paulo Ayres -
Fone: (15) 3376-9444 CEP 18.212-200 - Itapetininga/SP

E-mail: apaetape@apaetapetininga.com.br - Site: www.apaeitapetininga.com.br

Limpeza da Casa – Varrer e passar pano.





Associação de Pais e Amigos dos Excepcionais de Itapetininga

Fundação 14/07/71 - Filiação à Federação Nacional das APAEs 163/73 - Utilidade Pública Municipal: Lei n.º 1677/72 - Estadual Lei n.º 1298/77 - Federal. Dec. 93333/86 - Registro no Serviço Social do Estado: n.º 2889/73 - Personalidade Jurídica Registro n.º 246/71-Itapetininga, SP - CEAS: n.º 1674/85 - Autorização de Funcionamento: Conforme Portaria s/n de 29/06 publ. D. O. E. de 02/07/82 - C.N.P.J. 45.445.095/0001-95 - Inscrição Estadual: 371.268.620.118 Fins Filantrópicos - Proc. N.º 238171/76 - Dec. Lei 1572.

Avenida Vereador Eviásio M. Pires, 1.220 - Vila Paulo Ayres -
Fone: (15) 3376-9444 CEP 18.212-200 - Itapetininga/SP

E-mail: apaetape@apaetapetininga.com.br - Site: www.apaetapetininga.com.br

Preparo de Refeição





Associação de Pais e Amigos dos Excepcionais de Itapetininga

Fundação 14/07/71 - Filada à Federação Nacional das APAEs 163/73 - Utilidade Pública Municipal: Lei n.º 1677/72 - Estadual Lei n.º 1298/77 - Federal, Dec. 93333/86 - Registro no Serviço Social do Estado: n.º 2689/73 - Personalidade Jurídica Registro n.º 246/71 - Itapetininga, SP - CEAS: n.º 1674/85 - Autorização de Funcionamento: Conforme Portaria s/n de 29/06 publ. D. O. E. de 02/07/82 - C.N.P.J. 45.445.095/0001-95 - Inscrição Estadual: 371.268.620.118 Fins Filantrópicos - Proc. N.º 238171/76 - Dec. Lei 1572.

Avenida Vereador Evilásio M. Pires, 1.220 - Vila Paulo Ayres -
Fone: (15) 3376-9444 CEP 18.212-200 - Itapetininga/SP

E-mail: apaeitape@apaeitapetininga.com.br - Site: www.apaeitapetininga.com.br

Lives e Palestras assistidas pela equipe

• Live A importância do Programa de Autodefensoria

Mediadoras:

- Carla Soares
- Tatiana Soares
- Márcia Costa

1:04:43

• Live Autismo na fase adulta

Prof. José Rogério Faccin

1:09:18

• Live BPC: alterações recentes e seus impactos na vida da população PCD

Cristiany de Castro
Aliny Malmgren

1:06:31

• Live /apaesp

Mediadora: Priscila Fogar M. Periva

Dr. Homero A. Rosa Junior

4 de março
13h30

Vacinação da pessoa com deficiência

• Webinar

Mediador:

- Roberto Soares
- Paulo Cherequini

É hoje (14/04)
13h30

Impacto do exercício físico no Transtorno do Espectro Autista

• Webinar

Mediadora:

- Cristiany de Castro
- Flávia Catanante
- Priscila Fogar

28 de abril
13h30

Roda de conversa: o atendimento multidisciplinar (saúde e educação) à pessoa com autismo

• Webinar

Mediadora:

- Cristiany de Castro
- Flávia Catanante
- Priscila Fogar

28 de abril
13h30

Roda de conversa: o atendimento multidisciplinar (saúde e educação) à pessoa com autismo



Associação de Pais e Amigos dos Excepcionais de Itapetininga

Fundação 14/07/71 - Filiação à Federação Nacional das APAEs 163/73 - Utilidade Pública Municipal : Lei n.º 1677/72 - Estadual Lei nº 1298/77 - Federal. Dec. 93333/86 - Registro no Serviço Social do Estado: n.º 2889/73 - Personalidade Jurídica Registro n.º 246/71-Itapetininga.SP - CEAS: n.º 1674/85 - Autorização de Funcionamento: Conforme Portaria s/n de 29/06 publ. D. O. E. de 02/07/82 - C.N.P.J. 45.445.095/0001-95 - Inscrição Estadual: 371.268.620.118 Fins Filantrópicos - Proc. N.º 238171/76 - Dec. Lei 1572.

Avenida Vereador Evilásio M. Pires, 1.220 -Vila Paulo Ayres -
Fone: (15) 3376-9444 CEP 18.212-200 - Itapetininga/SP

E-mail: apaetape@apaetapetininga.com.br - Site: www.apaeitapetininga.com.br

Vídeo Chamadas

