



Associação de Pais e Amigos dos Excepcionais de Itapetininga

Fundação 14/07/71 - Filial à Federação Nacional das APAEs 163/73 - Utilidade Pública Municipal: Lei n.º 1677/72 - Estadual Lei n.º 1288/77 - Federal Dec. 9333/96 - Registro no Serviço Social do Estado: n.º 2001/73 - Personalidade Jurídica Registro n.º 246/71 - Itapetininga, SP - CEAS: n.º 1674/85 - Autorização de Funcionamento: Conforme Portaria s/n de 29/06 publ. D. O. E. de 02/07/82 - C.N.P.J. 45.445.095/0001-95 - Inscrição Estadual: 371.268.620.118 Fins Filantrópicos - Proc. N.º 288171/76 - Dec. Lei. 1571
Avenida Vereador Evilásio M. Pires, 1.220 - Vila Paulo Ayres -
Fone: (15) 3376-9444 CEP 18.212-200 - Itapetininga/SP

E-mail: apaeitape@apaeitapetininga.com.br - Site: www.apaeitapetininga.com.br

PROJETO CRIANDO ASAS

RELATÓRIO QUADRIMESTRAL – JANEIRO A ABRIL/2022

1. Organização da Sociedade Civil

INSTITUIÇÃO PROPONENTE DO PROJETO

NOME: Associação de Pais e Amigos dos Excepcionais de Itapetininga-APAE

Mantenedora da Escola de Educação Especial "Dr. Armando de Paula Assis"

CNPJ: 45.445.095/0001-95

INSCRIÇÃO ESTADUAL: 371.268.620.118

Endereço: Avenida Vereador Evilásio Massaine Pires, nº 1220.

Bairro: Vila Paulo Ayres

CIDADE: Itapetininga - SP.

FONE: (015) 33769444

CEP: 18.212-200 – Cx. Postal: 812

EMAIL: convenios@apaeitapetininga.com.br

REGISTRO CMAS Nº: 004

VALIDADE DO REGISTRO Julho de 2022.

NOME RESPONSÁVEL PELO PROJETO: Juliana Müller Françani Alves

2. Tipo de Serviço. Especificar:

Serviços da Proteção Social Especial – Média Complexidade / Serviço de Proteção Social Especial para Pessoas com Deficiência

3. Título do Projeto

Criando Asas

4. Objetivo Geral

Promover a autonomia e independência de jovens e adultos, de ambos os sexos, com Deficiência Intelectual e/ou Múltipla, da APAE de Itapetininga, favorecendo seu desenvolvimento pessoal e as competências exigidas para a vida familiar e comunitária.



Associação de Pais e Amigos dos Excepcionais de Itapetininga

Fundação 14/07/71 - Filiação à Federação Nacional das APAEs 163/73 - Utilidade Pública Municipal: Lei n.º 1677/72 - Estadual: Lei n.º 1296/77 - Federal: Dec. 93333/86 - Registro no Serviço Social do Estado: n.º 2889/73 - Personalidade Jurídica Registro n.º 246/71 - Itapetininga, SP - CEAS: n.º 1674/85 - Autorização de Funcionamento: Conforme Portaria s/n de 29/06 publ. D. O. E. de 02/07/82 - C.N.P.J. 45.445.098/0001-95 - Inscrito Estadual: 371.268.620.118 - Fins Filantrópicos - Proc. N.º 236171/76 - Doc. Lei 1572.
Avenida Vereador Evilásio M. Pires, 1.220 - Vila Paulo Ayres -
Fone: (15) 3876-9444 CEP 18.212-200 - Itapetininga/SP

E-mail: apacitape@apacitapeitapetininga.com.br - Site: www.apaeitapetininga.com.br

5. Objetivos Específicos

- I. Desenvolver habilidades, através de atividades de Vida Diária e Prática, possibilitando a adaptação e interação do indivíduo em diversos contextos sociais;
- II. Através do acompanhamento das famílias nas visitas domiciliares, identificar fatores familiares que contribuam para aquisição de hábitos saudáveis nos assistidos e orientação quando se fizer necessário;

6. Meta para o atendimento: 30 / Nº de atendidos: 30

7. Nº de inscritos: Especificar nº de homens e mulheres / famílias.

O Projeto atende um total de 30 pessoas com Deficiência Intelectual e/ou Múltipla, sendo 11 mulheres e 19 homens.

8. Frequência Média Mensal por Grupo / Período / Sala de Janeiro a Abril/ 2022.

- Janeiro (manhã): planejamento
- Janeiro (tarde): planejamento
- Fevereiro (manhã): 56 % de frequência
- Fevereiro (tarde): 80 % de frequência
- Março (manhã): 60 % de frequência
- Março (tarde): 76,5 % de frequência
- Abril (manhã): 47 % de frequência
- Abril (tarde): 55 % de frequência
- Média geral de fevereiro à abril (manhã e tarde): 62 % de frequência

Segue abaixo o gráfico de frequência dos beneficiários no Projeto:



Associação de Pais e Amigos dos Excepcionais de Itapetininga

Fundação 14/07/71 - Filiação à Federação Nacional dos APAEs: 163/73 - Utilidade Pública Municipal: Lei n.º 1677/72 - Estadual: Lei n.º 1298/77 - Federal: Dec. 9333/86 - Registro no Serviço Social do Estado: n.º 2889/73 - Personalidade Jurídica Registro n.º 246/71 - Itapetininga/SP - CEAS: n.º 1674/85 - Autorização de Funcionamento: Conforme Portaria s/n de 29/06 - Publ. D. O. E. de 02/07/82 - C.N.P.J. 45.445.095/0001-95 - Inscrição Estadual: 371.268.620.118 - Fins Filantrópicos - Proc. N.º 238071/76 - Doc. Lei 1572.
Avenida Vereador Evilásio M. Feres, 1.220 - Vila Paulo Ayres -
Fone: (15) 3376-9444 CEP 18.212-200 - Itapetininga/SP

E-mail: apacitape@apacitapetininga.com.br - Site: www.apacitapetininga.com.br

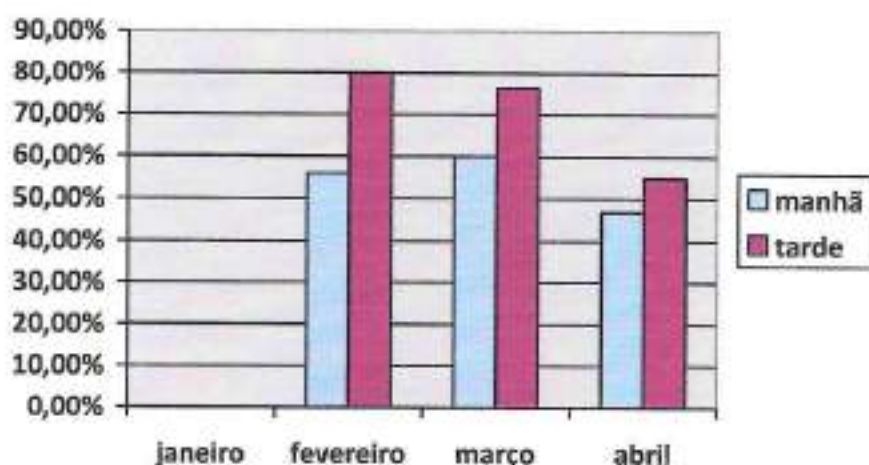

OBS: No mês de janeiro realizamos o planejamento das atividades, iniciando com os beneficiários no mês de fevereiro. No mês de abril ocorreu baixa frequência devido às faltas dos beneficiários por problemas de saúde, atestados médicos e uma beneficiária que se encontra ausente do projeto (estamos realizando a busca ativa da assistida).

Faltas justificadas conforme descrito abaixo:

Adam de Oliveira Costa

- 25/02- afastado das atividades devido ao isolamento por motivos de Covid-19 na família.
- 03,04 e 11/03- problemas de saúde e consulta médica.

Andressa Martincoski:

- 02/02- consulta médica.
- 21/02- consulta médica.

Carla Aparecida de Campos Silva:

- 14/02- consulta médica.
- 09/03- consulta na UBS Dr. Genefredo Monteiro



Associação de Pais e Amigos dos Excepcionais de Itapetininga

Fundação 14/07/71 - Filada à Federação Nacional das APAEs 163/73 - Utilidade Pública Municipal: Lei n.º 1677/72 - Estadual Lei n.º 1296/77 - Federal Dec. 9333/86 - Registro no Serviço Social do Estado: n.º 2889/73 - Personalidade Jurídica Registro n.º 246/71- Itapetininga/SP - CEAS: n.º 1671/85 - Autorização de Funcionamento: Conforme Portaria s/n de 29/06 - pol. D. O. E. de 02/07/82 - C.N.P.J. 45.445.095/0001-95 - Inscrição Estadual: 371.268.620.118 - Fins Filantrópicos - Proc. N.º 238171/78 - Doc. Lei 1572.
Avenida Vereador Evilásio M. Pires, 1.220 - Vila Paulo Ayres -
Fone: (15) 3376-9444 CEP 18.212-200 - Itapetininga/SP

E-mail: apacitape@apacitapeitapetininga.com.br - Site: www.apaeitapetininga.com.br

Cristian de Moura Lima:

- 01/02- consulta médica.
- 21 a 25/02- ausente das atividades devido ao período em que permaneceu na casa do genitor.

Davi de Almeida Araújo:

- 09, 10 e 11/02/2022- afastado das atividades devido à problemas de saúde e realização de exame médico.

Elisildo da Silva Almeida:

- 11 a 25 /02- afastado das atividades devido à problemas de saúde.

Giovane Marcos Almeida Medeiros:

- 18,21 e 22/02- afastado das atividades devido às questões comportamentais.

Gustavo Camargo da Silva:

- 07 a 18/02- afastado das atividades devido ao isolamento por motivos de Covid-19 na família.
- 01 a 08/04- ausente das atividades devido à problemas familiares.

Luan Gustavo Mattos:

- 16 e 17/03- afastado das atividades devido ao isolamento por motivos de Covid-19 na família.
- 27/03- consulta médica.

Maicon Antunes de Campos:

- 05,06,07 e 08/04- afastado devido à problemas de saúde.



Associação de Pais e Amigos dos Excepcionais de Itapetininga

Fundação 14/07/71 - Filial da Federação Nacional das APAEs 163/73 - Unidade Pública Municipal: Lei n.º 1677/72 - Estadual Lei n.º 1298/77 - Federal Dec. 93313/86 - Registro no Serviço Social do Estado n.º 2889/73 - Personalidade Jurídica Registro n.º 266/71 - Itapetininga, SP - CEAS n.º 1674/85 - Autorização de Funcionamento: Conforme Portaria s/n do 29/06 - publ. D. O. E. de 02/07/82 - C.N.P.J. 45.445.095/0001-95 - Inscrição Estadual: 371.268.620.118 - Fins Filantrópicos - Proc. N.º 238171/76 - Dec. Lei 1572.
Avenida Vereador Evilásio M. Pires, 1.220 - Vila Paulo Ayres -
Fone: (15) 3376-9464 CEP 18.212-200 - Itapetininga/SP

E-mail: apacitape@apacitapeitapetininga.com.br - Site: www.apacitapeitapetininga.com.br

Marcos Vinicius:

- Inserção no mercado de trabalho. Frequenta a entidade todas as segundas-feiras.

Nikole Amaral Pereira:

- 11, 14, 17, 23 e 24/02- ausente das atividades devido à problemas de saúde.

Paula Martins:

- 21 a 25/02- ausente das atividades devido ao período menstrual.

Tiago Domingues:

- 04,07 e 08/03- afastado das atividades devido ao isolamento por motivos de Covid-19 na família.

Vanessa Aparecida Batista

- Mês de fevereiro- problemas de saúde e ajuste de medicação.

9. Nº de evasões por mês no quadrimestre.

Ocorreu 01 evasão durante o 1º quadrimestre, porém a vaga foi substituída por outro beneficiário, 03 beneficiários foram transferidos para o Projeto Espaço Conviver devido completar 30 anos.

10. Quantos e quais inseridos no Cadastro Único? Informar o nº do NIS.

29 beneficiários estão inseridos no Cadastro Único. Segue em anexo a relação de beneficiários e o nº do NIS.

OBS: 01 beneficiária não se encontra inserida no Cad. Único devido à idade (inferior a 16 anos) e pelo fato de estar acolhida na Instituição Nosso Lar. (segue tabela em anexo)



Associação de Pais e Amigos dos Excepcionais de Itapetininga

Fundação 14/07/71 - Filiação à Federação Nacional das APAEs 163/73 - Utilidade Pública Municipal: Lei n.º 1677/72 - Estadual Lei nº 1298/77 - Federal Dec. 9355/86 - Registro no Serviço Social do Estado: n.º 2889/73 - Personalidade Jurídica Registro n.º 246/71- Itapetininga/SP - CEAS: n.º 1674/85 - Autorização de Funcionamento: Conforme Portaria s/n de 29/06 publ. D. O. E. de 02/07/82 - C.N.P.J. 45.445.095/0001-95 - Inscrição Estadual: 371.208.620.118 Fins Filantrópicos - Proc. N.º 238171/76 - Doc. Lei 1572, Avenida Vereador Evilásio M. Pires, 1.220 - Vila Paulo Ayres - Fone: (15) 3376-9444 CEP 18.212-200 - Itapetininga/SP

E-mail: apacitape@apacitapetininga.com.br - Site: www.apacitapetininga.com.br

11. Quantos e quais recebem o BPC, e outros benefícios - BF, Pensão, Auxílio Reclusão.

Dos 30 beneficiários participantes apenas 08 não recebem o BPC (02 beneficiários são pensionistas do INSS, 02 beneficiários possuem membros na família que recebem o BPC, 02 beneficiários a renda da família ultrapassa a per capita), 01 beneficiário o BPC está suspenso (família entrou com recurso) e 01 beneficiário está sem o BPC (responsável está providenciando). Segue em anexo a relação de beneficiários que recebem BPC e outros benefícios.

12. Total anual do investimento no Projeto, através dos repasses:

Municipal - R\$172.000,00

13. Ações desenvolvidas com as famílias (reuniões, apresentações, datas comemorativas, entre outros) Data/Local/Tema. Apresentar lista de presença, fotos e ficha de avaliação, se houver.

Descrever as atividades realizadas em formato mensal de Janeiro a Abril/2022.

| DATA | EVENTO | LOCAL | TEMA/ASSUNTO | RESPONSÁVEL TÉCNICO |
|---------|-----------------|-------|--|---------------------|
| JANEIRO | Reunião de Pais | APAE | Apresentação dos setores da APAE e das atividades anuais do projeto. Palestra sobre Covid- Prevenção e Cuidados. | Juliana e Gisele |



Associação de Pais e Amigos dos Excepcionais de Itapetininga

Fundação 14/07/71 - Filiação à Federação Nacional das APAEs 163/73 - Utilidade Pública Municipal: Lei n.º 1677/72 - Estadual Lei n.º 1298/77 - Federal Dec. 9333/86 - Registro no Serviço Social do Estado n.º 2889/73 - Personalidade Jurídica Registro n.º 246/71 - Itapetininga, SP - CEAS: n.º 1674/85 - Autorização de Funcionamento: Condiciona Portaria s/n de 29/06 - port. D. O. E. de 02/07/82 - C.N.P.J. 45.445.095/0001-95 - Inscrição Estadual: 371.258.620.118 - Fins Filantrópicos - Proc. N.º 138171/76 - Doc. Lei 1572
Avenida Vereador Evilásio M. Pires, 1.220 - Vila Paulo Ayres -
Fone: (15) 3376-9444 CEP 18.212-200 - Itapetininga/SP

E-mail: apocitape@apocitapetininga.com.br - Site: www.apaeitapetininga.com.br

| | | | | |
|-----------|---|-------------------|--|-------------------------|
| FEVEREIRO | Recadastramento-14 | APAE | Atualização de dados e autorização do uso de imagem para arquivar no prontuário do beneficiário. | Gisele |
| | Cadastro Único | Redes sociais | Publicação do vídeo informativo sobre a atualização do cadastro único, através dos grupos de WhatsApp e mídias sociais | Gisele e Juliana |
| MARÇO | Recadastramento-13 | APAE | Atualização de dados e autorização do uso de imagem para arquivar no prontuário do beneficiário. | Gisele e Juliana |
| | Dia Internacional da Mulher | Redes Sociais | Publicação do vídeo sobre o Dia da mulher através dos grupos de WhatsApp e mídias sociais. | Gisele e Juliana |
| ABRIL | Recadastramento-03 | APAE | Atualização de dados e autorização do uso de imagem para arquivar no prontuário do beneficiário. | Gisele |
| | Páscoa | Redes Sociais | Publicação de mensagem de Páscoa através dos grupos de WhatsApp e mídias sociais. | Gisele e Juliana |
| | Dia Mundial da Conscientização do Autismo | Redes Sociais | Publicação do vídeo informativo sobre Autismo (TEA) através dos grupos de WhatsApp e mídias sociais. | Gisele e Juliana |
| | Pedal inclusivo | Saída: Prefeitura | Passeio ciclístico Inclusivo- Mês da Conscientização do Autismo | Equipe multidisciplinar |

14. Visitas Domiciliares (identificação das residências / familiares que apresentam dificuldades ao desenvolvimento da mobilidade doméstica).

No 1º quadrimestre foram realizadas **06 visitas domiciliares**, conforme segue:

Elisildo da Silva Almeida- Visita domiciliar realizada para verificar as faltas do beneficiário na entidade. A família está passando por problemas financeiros decorrentes do bloqueio do



Associação de Pais e Amigos dos Excepcionais de Itapetininga

Fundação 14/07/71 - Filial da Federação Nacional das APAEs 163/73 - Unidade Pública Municipal; Lei n.º 1677/72 - Estadual Lei n.º 1296/77 - Federal Dec. 93335/86 - Registro no Serviço Social do Estado: n.º 2889/73 - Personalidade Jurídica Registro n.º 246/71- Itapetininga, SP - CEAS: n.º 1674/85 - Autorização de Funcionamento: Conforme Portaria s/n de 29/06 - pub. D. O. E. de 02/07/82 - C.N.P.J. 45.445.095/0001-95 - Inscrição Estadual: 371.268.630.138 - Fins Filantrópicos - Proc. N.º 238171/76 - Dec. Lei 1572 - Avenida Vereador Eulálio M. Pires, 1.220 - Vila Paulo Ayres - Fone: (15) 3376-9494 CEP 18.212-200 - Itapetininga/SP

E-mail: apacitape@apacitapetininga.com.br - Site: www.apasitapetininga.com.br

benefício (BPC) por falta de atualização de dados no Cad. Único. Diante do exposto constatamos que o beneficiário tem apresentado faltas frequentes no Projeto devido a necessidade de trabalhar para ajudar a família com as despesas da casa. Na ocasião a responsável foi orientada a procurar o CRAS e o INSS para regularização da situação. Orientamos ainda sobre a importância que a Apae traz para o desenvolvimento de seu filho e os possíveis prejuízos caso ocorra o cancelamento da vaga.

Graziele Antunes da Cruz e Maicon Antunes de Campos (irmãos) - Visita domiciliar realizada para obter informações sobre uma possível desistência dos beneficiários no projeto. Em conversa com os responsáveis orientamos sobre os benefícios que o projeto traz para o desenvolvimento da autonomia e independência dos filhos. Conversamos também sobre questões referentes a higiene pessoal e a autorização de participação na atividade de hidroterapia.

Dhiovanna Hésiley Lima de Souza- Visita domiciliar realizada juntamente com o CRAS para obter informações sobre a ausência da beneficiária nas atividades do projeto. Diversos contatos telefônicos realizados com o genitor, solicitando o comparecimento do mesmo para esclarecer as faltas frequentes da Dhiovanna no projeto. Contato com o CAPS II para solicitar informações sobre acompanhamento da genitora.

Não foi possível realizar as visitas domiciliares conforme consta no Plano de Trabalho, devido à Pandemia da Covid 19 e a impossibilidade de adentrarmos nas residências, visto que as famílias ainda se sentem inseguras com o quadro atual em que vivemos. Portanto, salientamos que as visitas estão ocorrendo somente em casos emergenciais.

Maria Rita Caxias de Carvalho- Visita domiciliar realizada para verificar a ausência da beneficiária no Projeto., porém, não obtivemos êxito, pois a mesma não se encontrava na residência.



Associação de Pais e Amigos dos Excepcionais de Itapetininga

Fundação 14/07/71 - Filial à Federação Nacional das APAEs 163/73 - Utilidade Pública Municipal: Lei n.º 1677/72 - Estadual Lei n.º 1298/77 - Federal Dec. 93335/86 - Registro no Serviço Social do Estado: n.º 2889/73 - Personalidade Jurídica Registro n.º 246/71 - Itapetininga, SP - CEAS: n.º 1674/85 - Autorização de Funcionamento: Condornie Portaria s/n de 29/06 - publ. D. O. E. de 02/07/82 - C.N.P.J. 45.448.095/0001-85 - Inscrição Estadual: 371.268.620.138 - Fins Filantrópicos - Proc. N.º 28871/76 - Dec. Lei 1572 - Avenida Vereador Evilásio M. Pires, 1.220 - Vila Paulo Ayres - Fone: (15) 3376-9444 CEP 18.212-200 - Itapetininga/SP

E-mail: apaetitpe@apaetitapetininga.com.br - Site: www.apaeitapetininga.com.br

Vanessa Aparecida Batista- Visita domiciliar para obter informações sobre o estado de saúde da beneficiária, visto que a mesma se encontrava afastada para ajuste de medicação.

15. Famílias em acompanhamento no Quadrimestre (encaminhamentos para quais serviços)?

Realizamos o contato com as famílias para realização de recadastramentos e atendimentos individuais para orientações sobre: encaminhamentos médicos, importância do comparecimento em consultas médicas, uso correto da medicação, a frequência do beneficiário na entidade, o incentivo da independência e autonomia do filho em casa para desenvolver as atividades, além dos encaminhamentos conforme segue abaixo:

Adam de Oliveira Costa- Acompanhamento do beneficiário que se encontrava em isolamento social devido à COVID-19.

Augusto Franciel do Carmo de Lima- Realizado encaminhamento para consulta com oftalmologista, clínico geral e dermatologista.

Carla Aparecida de Campos- Beneficiária e genitora seguem sendo acompanhadas pelo CRAM e vigilância epidemiológica após a situação da violência doméstica vivenciada pela família. Encaminhamento para atendimento de microfisioterapia.

Cristian de Moura Lima- Contato telefônico com o Caps II para encaminhamento ao Psiquiatra e atendimento psicológico para a genitora. Contato telefônico com INSS para obter informações sobre o BPC (encontra-se suspenso). Encaminhamento do beneficiário para consulta com ortopedista e fisioterapia.

Davi de Almeida Araújo- Beneficiário segue em acompanhamento com médico Neurologista. Família está sendo acompanhada pelo setor psicossocial devido às questões financeiras e de saúde do pai. Encaminhamento ao dentista na APAE para tratamento odontológico.

Dhiovanna Heshiley Lima de Souza- Visita domiciliar realizada juntamente com o CRAS para obter informações sobre a ausência da beneficiária nas atividades do projeto. Diversos contatos telefônicos realizados com o genitor, solicitando o comparecimento do mesmo para esclarecer as



Associação de Pais e Amigos dos Excepcionais de Itapetininga

Fundação 14/07/71 - Filial da Federação Nacional das APAEs 163/73 - Utilidade Pública Municipal: Lei n.º 1677/72 - Estadual Lei n.º 1228/77 - Federal Dec. 9335/86 - Registro no Serviço Social do Estado n.º 2889/73 - Personalidade Jurídica Registro n.º 246/71- Itapetininga, SP - CEAS: n.º 1674/83 - Autorização de Funcionamento: Conforme Portaria s/n de 29/06 publ. D. O. E. de 02/07/82 - C.N.P.J. 45.445.095/0001-95 - Inscrição Estadual: 371.268.620.118 - Fins Filantrópicas - Proc. N.º 238171/76 - Dec. Lei 1572.
Avenida Vereador Evilásio M. Pires, 1.220 - Vila Paulo Ayres -
Fone: (13) 3376-9444 CEP 18.212-200 - Itapetininga/SP

E-mail: apacitape@apacitapeitapetininga.com.br - Site: www.apacitapeitapetininga.com.br

faltas frequentes da Dhiovanna no projeto. Contato com o CAPS II para solicitar informações sobre acompanhamento da genitora.

Ezequiel Cardoso Corrêa- Atualmente a guarda definitiva do beneficiário foi concedida à genitora.

Contato telefônico com a responsável para verificar as faltas frequentes do beneficiário no projeto.

Geniclei da Silva Messias- Encaminhamento ao dentista na APAE para tratamento odontológico. Encaminhamento ao CEO "Centro Especialidade Odontológica" tratamento.

Giovane Marcos Almeida Medeiros- Atendimento à responsável para orientações sobre problemas de saúde do beneficiário e a busca de avaliação médica para investigar as causas das queixas apresentadas. Posteriormente a genitora contatou a entidade para informar que o filho passou pelo médico e aguarda agendamento de cirurgia. Devido aos problemas de saúde da genitora e conflitos emocionais, realizamos o encaminhamento da mesma para tratamento de microfisioterapia.

Gustavo Camargo da Silva- Encaminhamento para consulta com o dentista na APAE. Acompanhamento da família devido à Covid 19.

Gustavo Leonel- Encaminhamento para atendimento de microfisioterapia.

Igor Henrique Monteiro Proença- Encaminhamento para atendimento de microfisioterapia.

Luan Gustavo de Mattos- Acompanhamento da família devido à Covid 19.

Maria Rita Caxias de Carvalho- Contato com o CAPS II para verificar a frequência da beneficiária nos grupos. Diversos contatos telefônicos com a tia responsável para obter informações sobre a ausência de Maria Rita na entidade. Atendimento presencial na entidade à tia responsável para orientar sobre os possíveis prejuízos caso ocorra o cancelamento da vaga. Visita domiciliar realizada pelo Setor Psicossocial para acompanhamento do caso.

Maria Vitória da Conceição Franco- Reunião com psicóloga e coordenadora da Instituição Nosso Lar para discussão de caso (questões comportamentais, problemas de saúde e processo de adoção).

Marcos Vinicius Paes Gonçalves- Setor Psicossocial segue acompanhando o beneficiário após a inserção no mercado de trabalho.

Paola Cristina Alexandre Vieira- Após várias tentativas da equipe técnica, pela permanência da beneficiária no projeto, a família optou pelo cancelamento justificando questões familiares.



Associação de Pais e Amigos dos Excepcionais de Itapetininga

Fundação 14/07/71 - Filial da Federação Nacional das APAEs 163/73 - Utilidade Pública Municipal: Lei n.º 1677/72 - Estadual Lei n.º 1296/77 - Federal Dec. 9333/86 - Registro no Serviço Social do Estado n.º 2889/73 - Personalidade Jurídica Registro n.º 246/71 - Itapetininga, SP - CEAS: n.º 1674/85 - Autorização de Funcionamento: Condorase Portaria s/n de 28/06 - pub. D. O. E. de 02/07/82 - C.N.P.J. 45.445.095/0001-95 - Inscrição Estadual: 371.269.620.118 - Fins Filantrópicos - Proc. N.º 288171/76 - Dec. Lei 1572
Avenida Vereador Evilásio M. Pires, 1.220 - Vila Paulo Ayres -
Fone: (15) 3376-9484 CEP 18.212-200 - Itapetininga/SP

E-mail: apaeitape@apaeitapetininga.com.br - Site: www.apaeitapetininga.com.br

Paulo Henrique de Paula- Transferido para o Projeto Espaço Conviver devido completar 30 anos.

Paulo Sérgio Martins- Transferido para o Projeto Espaço Conviver devido completar 30 anos.

Tiago de Souza Menezes- Atendimento ao responsável para orientação sobre dificuldade visual do beneficiário. Posteriormente genitora fez contato com a entidade para informar que passou o filho em atendimento com oftalmologista e foi constatado baixa-visão e receitado o uso de óculos.

Vanessa Aparecida Batista- Visita domiciliar para obter informações sobre o estado de saúde da beneficiária, visto que a mesma se encontrava afastada para ajuste de medicação.

16. Há casos identificados de Isolamento Familiar? Quantos? Quais?

Não identificamos casos de isolamento familiar.

17. Participação dos usuários nas atividades considerando aspectos, tais como: *(Interação com o grupo, iniciativa e interesse, aquisições, propostas de assuntos para serem conversados)*

➤ No 1º quadrimestre, foram desenvolvidas as atividades propostas possibilitando ao beneficiário a aquisição de conhecimentos e informações conforme segue:

| DATA | ATIVIDADES DESENVOLVIDAS | Nº PARTICIPANTES | AVALIAÇÃO DA ATIVIDADE |
|----------------------------|--|------------------|------------------------|
| 1ª SEMANA 01/02 a 04/02 | ARTESANATO: mural de carnaval/pintura de máscaras | 23- 77% | satisfatória |
| | CULINÁRIA: milk shake | 22- 73% | satisfatória |
| | AVD/AVP: higiene bucal/mãos e rosto | 20- 67% | satisfatória |
| | ATIVIDADES ESPORTIVAS: atividade de circuito | 20- 67% | satisfatória |
| | ATIVIDADES RÍTMICAS E EXPRESSIVAS: circuito de bambolê | 17- 57% | satisfatória |
| | HORTA: manutenção e organização da horta | 17- 57% | satisfatória |
| | JARDIM SENSORIAL: manutenção e irrigação | 17- 57% | satisfatória |



Associação de Pais e Amigos dos Excepcionais de Itapetininga

Fundação 14/07/71 - Filiação à Federação Nacional das APAEs 163/73 - Unidade Pública Municipal: Lei n.º 1677/72 - Estadual Lei n.º 1288/77 - Federal Dec. 933/3/86 - Registro no Serviço Social do Estado n.º 2089/73 - Personalidade Jurídica Registro n.º 246/73 - Itapetininga, SP - CEAS: n.º 1674/85 - Autorização de Funcionamento Conforme Portaria n.º de 29/06 publ. D. O. E. de 02/07/82 - C.N.P.J. 45.445.095/0001-95 - Inscrição Estadual: 371.268.628/118 - Fins Filantrópicos - Proc. N.º 238171/76 - Dec. Lei 1572.
Avenida Vereador Evilásio M. Pires, 1.220 - Vila Paulo Ayres - Fone: (13) 3376-9444 CEP 18.213-200 - Itapetininga/SP

E-mail: apacitape@apacitapeitapetininga.com.br - Site: www.apacitapeitapetininga.com.br

| DATA | ATIVIDADES DESENVOLVIDAS | Nº PARTICIPANTES | AVALIAÇÃO DA ATIVIDADE |
|----------------------------|---|------------------|------------------------|
| 2ª SEMANA 07/02 a 11/02 | ARTESANATO: enfeite de carnaval/corredor | 24- 80% | satisfatória |
| | CULINÁRIA: arroz com frango | 17- 57% | satisfatória |
| | AVD/AVP: Atividade de higiene do corpo (folha)/ limpeza dos aventais | 21- 70% | satisfatória |
| | ATIVIDADES ESPORTIVAS: atividade de tamanho, medida, peso (avaliação) | 22- 73% | satisfatória |
| | ATIVIDADES RÍTMICAS E EXPRESSIVAS: bexiga d'água | 22- 73% | satisfatória |
| | HORTA: plantio de verduras | 22- 73% | satisfatória |
| | JD. SENSORIAL: manutenção e irrigação/ cuidados com o jardim da sala | 22- 73% | satisfatória |

| DATA | ATIVIDADES DESENVOLVIDAS | Nº PARTICIPANTES | AVALIAÇÃO DA ATIVIDADE |
|----------------------------|---|------------------|------------------------|
| 3ª SEMANA 14/02 a 18/02 | ARTESANATO: necessaire | 20- 67% | satisfatória |
| | CULINÁRIA: feijão gordo | 20- 67% | satisfatória |
| | AVD/AVP: Casa Laboratório - preparo de alimentos (achocolatado gelado) e organização da cozinha | 23- 77% | satisfatória |
| | ATIVIDADES ESPORTIVAS: atividade de agilidade (esconde/acha) | 19- 63% | satisfatória |
| | ATIVIDADES RÍTMICAS E EXPRESSIVAS: atividade da toca | 19- 63% | satisfatória |
| | HORTA: irrigação e limpeza dos canteiros | 22- 73% | satisfatória |
| | JD. SENSORIAL: irrigação dos temperos | 22- 73% | satisfatória |

| DATA | ATIVIDADES DESENVOLVIDAS | Nº PARTICIPANTES | AVALIAÇÃO DA ATIVIDADE |
|---------------------------------------|--|------------------|------------------------|
| 4ª SEMANA: 21/02 a 25/02 | ARTESANATO: máscaras de carnaval | 20- 67% | satisfatória |
| | CULINÁRIA: salada de macarrão | 22- 73% | satisfatória |
| | AVD/AVP: organização das prateleiras da sala do Projeto | 25- 83% | satisfatória |
| | ATIVIDADES ESPORTIVAS: carnaval-ritmos com samba e frevo | 21- 70% | satisfatória |
| | ATIVIDADES RÍTMICAS E EXPRESSIVAS: atividade da vassoura | 21- 70% | satisfatória |
| | HORTA: plantio de tomate, alface, beterraba e couve | 22- 73% | satisfatória |
| JD. SENSORIAL: manutenção e irrigação | 22- 73% | satisfatória | |



Associação de Pais e Amigos dos Excepcionais de Itapetininga

Fundação 14/07/71 - Filiação à Federação Nacional das APAEs 163/73 - Unidade Pública Municipal: Lei n.º 1677/72 - Estadual Lei n.º 1298/77 - Federal Dec. 98533/86 - Registro no Serviço Social do Estado: n.º 2885/73 - Personalidade Jurídica Registro n.º 246/71 - Itapetininga, SP - CEAS: n.º 1674/85 - Autorização de Funcionamento: Conforme Portaria s/n de 29/06 - publ. D. O. E. de 02/07/82 - C.N.P.J. 45.445.095/0001-95 - Inscricão Estadual: 371.268.620.118 - Fins Filantrópicos - Proc. N.º 298171/76 - Dec. Lei 1872
 Avenida Vereador Evilásio M. Pires, 1.220 - Vila Paulo Ayres -
 Fone: (15) 3376-9444 CEP 18.212-200 - Itapetininga/SP

E-mail: apacitape@apacitapetininga.com.br - Site: www.apacitapetininga.com.br

| DATA | ATIVIDADES DESENVOLVIDAS | Nº PARTICIPANTES | AVALIAÇÃO DA ATIVIDADE |
|---|--|------------------|------------------------|
| 5ª SEMANA: 28/02 a 04/03 *Feriado de carnaval | ARTESANATO: maquete do sistema solar (feira de ciências) | 22- 77% | satisfatória |
| | CULINÁRIA: bolo de prestígio | 21- 73% | satisfatória |
| | AVD/AVP: organização e limpeza da cozinha | 21- 67% | satisfatória |
| | ATIVIDADES ESPORTIVAS: quarta-feira cinza | _____ | Não ocorreu |
| | ATIVIDADES RÍTMICAS E EXPRESSIVAS: quarta-feira cinza | _____ | Não ocorreu |
| | HORTA: carnaval | _____ | Não ocorreu |
| | JD. SENSORIAL: carnaval | _____ | Não ocorreu |

| DATA | ATIVIDADES DESENVOLVIDAS | Nº PARTICIPANTES | AVALIAÇÃO DA ATIVIDADE |
|-----------------------------|---|------------------|------------------------|
| 6ª SEMANA: 07/03 a 11/03 | ARTESANATO: confecção da árvore e cartão (Dia da Mulher) | 25- 83% | satisfatória |
| | CULINÁRIA: biscoito com goiabada | 21- 70% | satisfatória |
| | AVD/AVP: roda de conversa (amizade e respeito mútuo)+amigo carta | 22- 73% | satisfatória |
| | ATIVIDADES ESPORTIVAS: dança de Imitar | 23- 77% | satisfatória |
| | ATIVIDADES RÍTMICAS: atividade de mímica /Palestra – Alimentação Saudável | 24- 80% | satisfatória |
| | HORTA: manutenção e irrigação | 23- 77% | satisfatória |
| | JD. SENSORIAL: reforma da centopela | 24- 80% | satisfatória |

| DATA | ATIVIDADES DESENVOLVIDAS | Nº PARTICIPANTES | AVALIAÇÃO DA ATIVIDADE |
|-----------------------------|---|------------------|------------------------|
| 7ª SEMANA: 14/03 a 18/03 | ARTESANATO: vulcão (feira de ciências) /sistema solar | 22- 73% | satisfatória |
| | CULINÁRIA: buraco quente | 22- 73% | satisfatória |
| | AVD/AVP: Casa Laboratório – arrumação da cama/suco/organização da sala do projeto | 26- 87% | satisfatória |
| | ATIVIDADES ESPORTIVAS: alongamento/ping pong | 22- 73% | satisfatória |
| | ATIVIDADES RÍTMICAS: ensaio da Páscoa+ filme sobre as diferenças | 18- 60% | satisfatória |
| | HORTA: manutenção | 21- 70% | satisfatória |
| | JD. SENSORIAL: recuperação da centopeia | 21- 70% | satisfatória |



Associação de Pais e Amigos dos Excepcionais de Itapetininga

Fundação 14/07/71 - Filiação à Federação Nacional das APAEs 167/73 - Unidade Pública Municipal: Lei n.º 1677/72 - Estadual Lei n.º 1258/77 - Federal Dec. 93333/86 - Registro no Serviço Social do Estado: n.º 2889/73 - Personalidade Jurídica Registro n.º 246/71 - Itapetininga, SP - CEAS: n.º 1674/85 - Autorização de Funcionamento: Conforme Portaria s/n de 29/06 - Publ. D. O. E. de 02/07/82 - C.N.P.J. 85.445.095/0001-85 - Inscrição Estadual: 371.268-620.118 - Fins Filantrópicos - Proc. N.º 238171/76 - Dec. Lei 1572 - Avenida Vereador Bellasio M. Pires, 1.220 - Vila Paulo Ayres - Fone: (18) 3376-9444 CEP 18.212-200 - Itapetininga/SP

E-mail: apaaitape@apacitapetininga.com.br - Site: www.apacitapetininga.com.br

| DATA | ATIVIDADES DESENVOLVIDAS | Nº PARTICIPANTES | AVALIAÇÃO DA ATIVIDADE |
|------------------------------------|---|------------------|------------------------|
| 8ª SEMANA: 21/03 a 25/03 | ARTESANATO: pintura em tela (sistema solar)/cartaz de conscientização da covid | 26- 87% | satisfatória |
| | CULINÁRIA: fatia húngara | 19- 63% | satisfatória |
| | AVD/AVP: higienização do couro cabeludo | 27- 90% | satisfatória |
| | ATIVIDADES ESPORTIVAS: ensaio "Paixão de Cristo" | 25- 83% | satisfatória |
| | ATIVIDADES RÍTMICAS E EXPRESSIVAS: ensaio da Páscoa | 26- 87% | satisfatória |
| | HORTA: manutenção e irrigação | 23- 77% | satisfatória |
| | JD. SENSORIAL: reforma da centopeia | 23- 77% | satisfatória |

| DATA | ATIVIDADES DESENVOLVIDAS | Nº PARTICIPANTES | AVALIAÇÃO DA ATIVIDADE |
|------------------------------------|---|------------------|------------------------|
| 9ª SEMANA: 28/03 a 01/04 | ARTESANATO: carteira de feltro | 25- 83% | satisfatória |
| | CULINÁRIA: bolo de cenoura com cobertura de chocolate | 19- 63% | satisfatória |
| | AVD/AVP: higiene das axilas (desodorante) / lavagem dos aventais | 26- 87% | satisfatória |
| | ATIVIDADES ESPORTIVAS: ensaio "Paixão de Cristo" | 20- 67% | satisfatória |
| | ATIVIDADES RÍTMICAS E EXPRESSIVAS: ensaio da Páscoa | 21- 70% | satisfatória |
| | HORTA: organização e limpeza do quartinho/irrigação | 24- 80% | satisfatória |
| | JD. SENSORIAL: limpeza e manutenção do jardim da piscina | 24- 80% | satisfatória |

| DATA | ATIVIDADES DESENVOLVIDAS | Nº PARTICIPANTES | AVALIAÇÃO DA ATIVIDADE |
|-------------------------------------|--|------------------|------------------------|
| 10ª SEMANA: 04/04 a 08/04 | ARTESANATO: Sacola de coelho | 23- 77% | satisfatória |
| | CULINÁRIA: bombom de Páscoa | 17- 57% | satisfatória |
| | AVD/AVP: pratica de estender e dobrar roupa | 24- 80% | satisfatória |
| | ATIVIDADES ESPORTIVAS: jogo de basquete/ensaio da Páscoa | 21- 70% | satisfatória |
| | ATIVIDADES RÍTMICAS E EXPRESSIVAS: pintura de desenhos sobre Páscoa | 21- 70% | satisfatória |
| | HORTA: manutenção e limpeza das ferramentas e utensílios | 22- 73% | satisfatória |
| | JD. SENSORIAL: paleta de temperos | 22- 73% | satisfatória |



Associação de Pais e Amigos dos Excepcionais de Itapetininga

Fundação 14/07/71 - Filiação à Federação Nacional das APAEs 163/73 - Utilidade Pública Municipal: Lei n.º 1677/72 - Estadual Lei n.º 1298/77 - Federal Dec. 93333/86 - Registro no Serviço Social do Estado: n.º 2889/73 - Personalidade Jurídica Registro n.º 216/71 - Itapetininga, SP - CEAS: n.º 1674/85 - Autoclassificação de Funcionamento: Conforme Portaria s/n de 29/06 - publ. D. O. E. de 02/07/82 - C.N.P.J. 45.445.095/0001-95 - Inscrição Estadual: 371.208-620.118 - Fins Filantrópicos - Proc. N.º 238171/76 - Dec. Lei 1572
 Avenida Vereador Evilásio M. Pires, 1.220 - Vila Paulo Ayres -
 Fone: (15) 3376-9884 - CEP 15.212-200 - Itapetininga/SP

E-mail: apaitape@apaaitapetininga.com.br - Site: www.apaitapetininga.com.br

| DATA | ATIVIDADES DESENVOLVIDAS | Nº PARTICIPANTES | AVALIAÇÃO DA ATIVIDADE |
|--|--|------------------|------------------------|
| 11ª SEMANA: 11/04 a 15/04 feriado-15/04 | ARTESANATO: enfeite de páscoa para festa/ jogo da memória | 23- 77% | satisfatória |
| | CULINÁRIA: feriado (não ocorreu a atividade) | — | Não ocorreu |
| | AVD/AVP: higienização dos aventais/ jogo da memória da Páscoa | 25- 83% | satisfatória |
| | ATIVIDADES ESPORTIVAS: vídeos e músicas sobre A Paixão de Cristo | 22- 73% | satisfatória |
| | ATIVIDADES RÍTMICAS E EXPRESSIVAS: apresentação da Páscoa | 22- 73% | satisfatória |
| | HORTA: manutenção dos pneus/plantação de alface | 23- 77% | satisfatória |
| | JD. SENSORIAL: irrigação e manutenção | 23- 77% | satisfatória |

| DATA | ATIVIDADES DESENVOLVIDAS | Nº PARTICIPANTES | AVALIAÇÃO DA ATIVIDADE |
|--|------------------------------|------------------|------------------------|
| 12ª SEMANA: 18/04 a 22/04 feriado-21/04 | Recesso escolar/planejamento | / | |
| | | / | |
| | | / | |
| | | / | |
| | | / | |
| | | / | |

| DATA | ATIVIDADES DESENVOLVIDAS | Nº PARTICIPANTES | AVALIAÇÃO DA ATIVIDADE |
|-------------------------------------|---|------------------|------------------------|
| 13ª SEMANA: 25/04 a 29/04 | ARTESANATO: chaveiro de casinha (família) | 27- 90% | satisfatória |
| | CULINÁRIA: macarrão ao molho branco com brócolis | 19- 63% | satisfatória |
| | AVD/AVP: higienização dos pés, tênis | 22- 73% | satisfatória |
| | ATIVIDADES ESPORTIVAS: ensaio p/ o dia da família/ atividades de circuito com tempo | 20- 67% | satisfatória |
| | ATIVIDADES RÍTMICAS E EXPRESSIVAS: ensaio para o dia da família | 20- 67% | satisfatória |
| | HORTA: manutenção e irrigação | 21- 70% | satisfatória |
| | JD. SENSORIAL: manutenção e limpeza | 24- 80% | satisfatória |



Associação de Pais e Amigos dos Excepcionais de Itapetininga

Fundação 14/07/71 - Filial à Federação Nacional das APAEs 163/73 - Utilidade Pública Municipal: Lei n.º 1677/72 - Estadual Lei n.º 1298/77 - Federal Dec. 9333/86 - Registro no Serviço Social do Estado: n.º 2889/73 - Personalidade Jurídica Registro n.º 246/71 - Itapetininga, SP - CEA5: n.º 1674/85 - Autorização de Funcionamento: Conforme Portaria s/n de 29/06 - publ. D. O. E. de 02/07/82 - C.N.P.J. 45.445.095/0001-95 - Inscrição Estadual: 371.268.620.118 - Fins Filantrópicos - Proc. N.º 238171/76 - Doc. Lei 1572.
Avenida Vereador Evilásio M. Pires, 1.230 - Vila Paulo Ayres -
Fone: (15) 3376-9444 CEP 18.212-200 - Itapetininga/SP

E-mail: apacitape@apaetitapetininga.com.br - Site: www.apaeitapetininga.com.br

Durante o quadrimestre foi aplicado um instrumento de avaliação e relatórios de desenvolvimento individuais pelas monitoras para mensurar:

- **O nível de participação dos beneficiários nas atividades, conforme gráfico abaixo:**

PARTICIPAÇÃO DOS BENEFICIÁRIOS

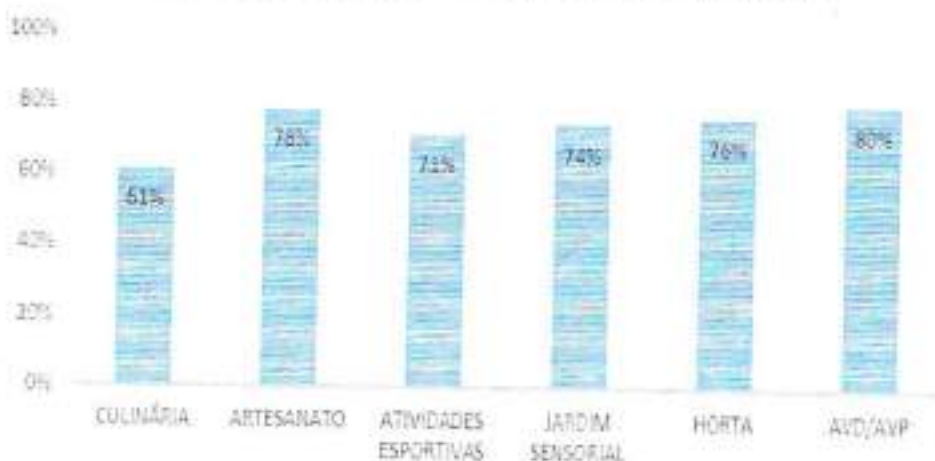

- **O nível de interação com o grupo, interesse nas atividades e respeito às normas e regras, conforme os gráficos abaixo:**

CULINÁRIA

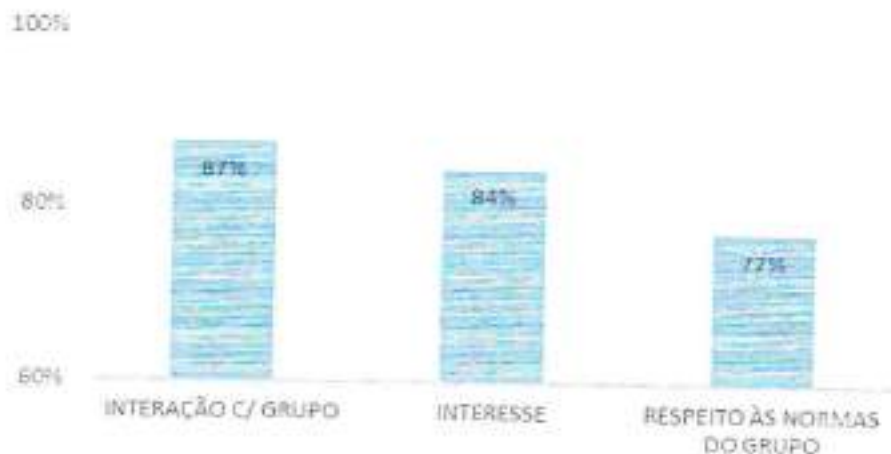



Associação de Pais e Amigos dos Excepcionais de Itapetininga

Fundação 14/07/71 - Filial à Federação Nacional das APAEs 163/73 - Unidade Pública Municipal: Lei n.º 1677/72 - Estadual Lei n.º 1298/77 - Federal Doc. 9333/86 - Registro no Serviço Social do Estado n.º 2889/73 - Personalidade Jurídica Registro n.º 246/71 - Itapetininga, SP - CEAS: n.º 1674/85 - Autorização de Funcionamento: Conforme Portaria s/n de 29/06 publ. D. O. E. de 02/07/82 - C.N.P.J. 45.445.095/0001-95 - Inscrição Estadual: 371.268.620.118 - Fins Filantrópicos - Proc. N.º 238.071/76 - Dec. Lei 1572.
Avenida Vereador Evilásio M. Pires, 1.220 - Vila Paulo Ayres -
Fone: (15) 3376-9444 CEP 18.212-200 - Itapetininga/SP

E-mail: apacitape@apacitapetininga.com.br Site: www.apacitapetininga.com.br

ARTESANATO

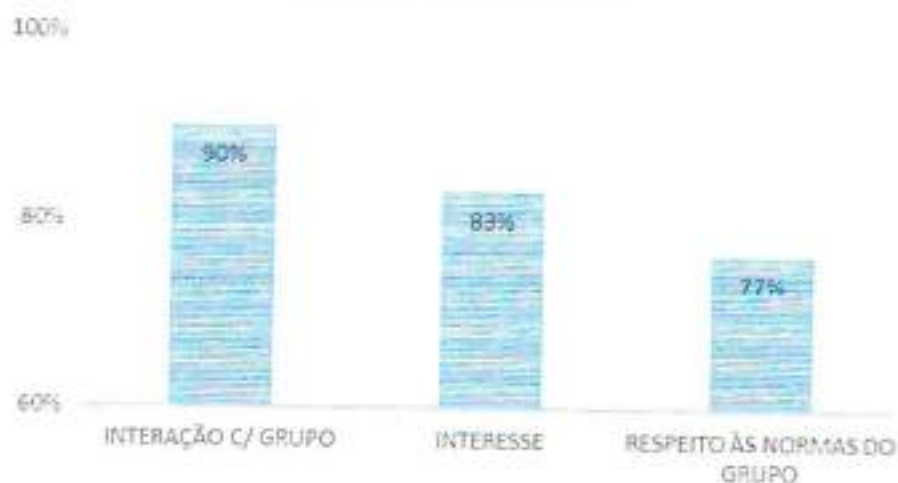

AVD/AVP

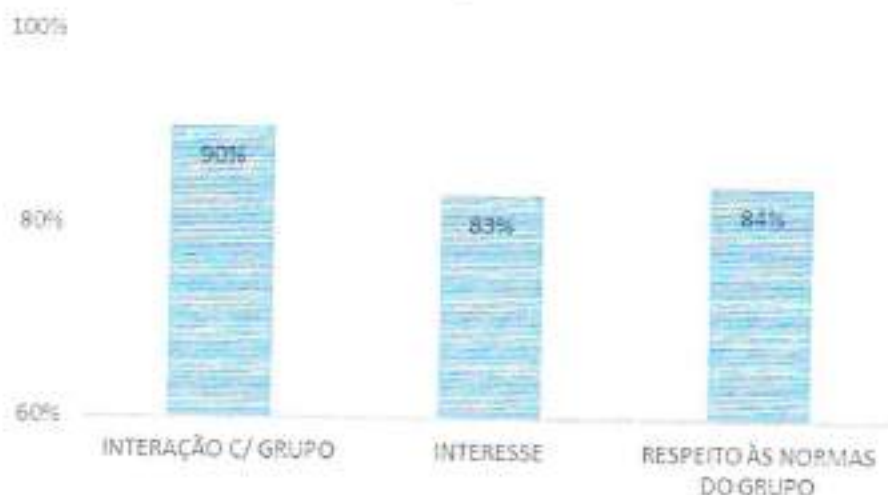



Associação de Pais e Amigos dos Excepcionais de Itapetininga

Fundação 14/07/71 - Filiação à Federação Nacional das APAEs 163/73 - Utilidade Pública Municipal: Lei n.º 1677/72 - Estadual: Lei n.º 1298/77 - Federal Dec. 9333/86 - Registro no Serviço Social do Estado: n.º 2889/73 - Personalidade Jurídica Registro n.º 216/71 - Itapetininga/SP - CEAS: n.º 1674/85 - Autorização de Funcionamento: Conforme Portaria s/n de 29/06 - publ. D. O. E. de 02/07/82 - C.N.P.J. 45.445.095/0001-95 - Inscrição Estadual: 371.268.620.118 - Fins Filantrópicos - Proc. N.º 238171/76 - Dec. Lei 1572.
Avenida Vereador Evêlino M. Pires, 1.229 - Vila Paulo Ayres -
Fone: (15) 3376-9444 CEP 15.212-200 - Itapetininga/SP

E-mail: apaeitape@apaeitapetininga.com.br - Site: www.apaeitapetininga.com.br

HORTA/JARDIM

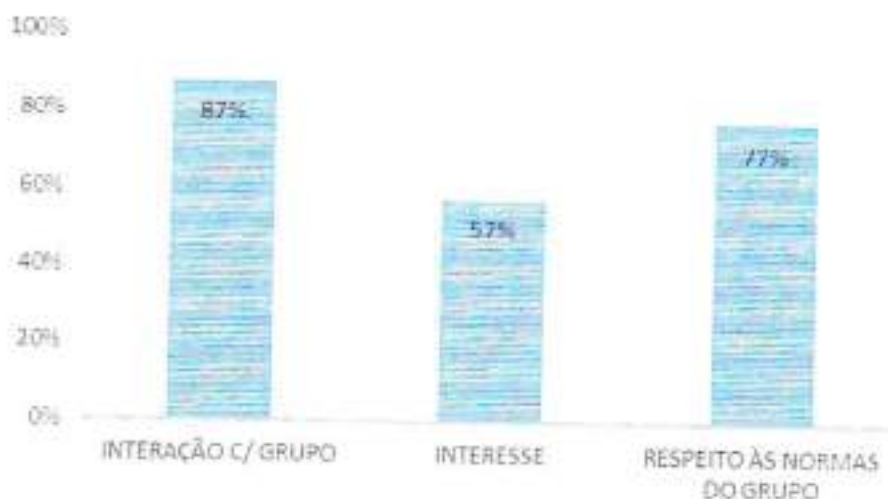

ATIVIDADES RÍTMICAS

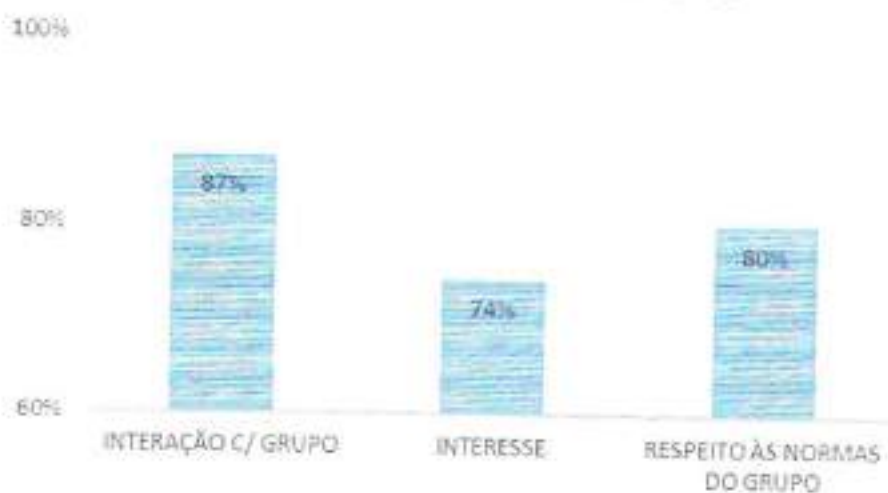



Associação de Pais e Amigos dos Excepcionais de Itapetininga

Fundação 14/07/71 - Filiação à Federação Nacional das APAEs 163/73 - Utilidade Pública Municipal: Lei n.º 1677/72 - Estadual Lei n.º 1288/77 - Federal Dec. 9333/86 - Registro no Serviço Social do Estado: n.º 2889/73 - Personalidade Jurídica Registro n.º 246/71 - Itapetininga/SP - CEAS: n.º 1674/85 - Autorização de Funcionamento: Conforme Portaria s/n de 29/06 pelo D. O. E. de 02/07/82 - C.N.P.J. 45.443.095/0001-95 - Inscrição Estadual: 371.268.620.118 - Fins Filantrópicos - Proc. N.º 238171/76 - Dec. Lei 1572 - Avenida Vereador Evilásio M. Pires, 1.220 - Vila Paulo Ayres - Fone: (15) 3376-9444 CEP 18.212-200 - Itapetininga/SP

E-mail: apacitape@apacitapetininga.com.br - Site: www.apaeitapetininga.com.br

ATIVIDADES ESPORTIVAS

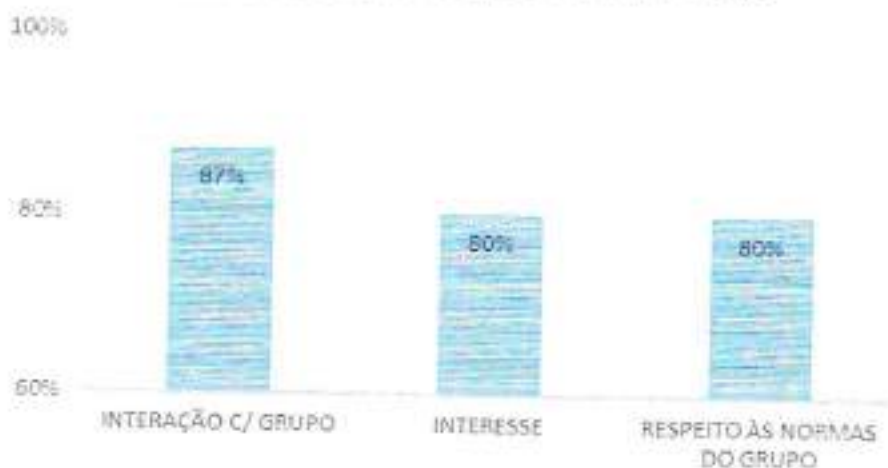

Propostas de assuntos para serem conversados

Assuntos programados:

➤ **Temas trabalhados no 1º quadrimestre:**

- Saúde e Bem-estar (Noções Básicas de Higiene e Saúde): Roda de conversa
- Alimentação Saudável: Palestrante e nutricionista- Lívia Fogaça
- Amizade (Convivência e respeito mútuo): Roda de conversa, filme e amigo secreto de carta

18. Protagonismo Autonomia / Independência / Desenvolvimento de Potencialidades.

Descreva em quais atividades / ações inclusivas (atividades esportivas e/ou físicas, culturais e/ou de lazer, mercado de trabalho, educação entre outras) os usuários do Serviço tiveram acesso no quadrimestre por meio do Projeto?

- **Durante o 1º quadrimestre os beneficiários participaram de algumas atividades e datas comemorativas na entidade, tais como:**



Associação de Pais e Amigos dos Excepcionais de Itapetininga

Fundação 14/07/71 - Filiação à Federação Nacional das APAEs 163/73 - Utilidade Pública Municipal: Lei n.º 1677/72 - Estadual: Lei n.º 1288/77 - Federal: Dec. 9333/66 - Registro no Serviço Social do Estado: n.º 2889/73 - Personalidade Jurídica Registro n.º 286/71 - Itapetininga/SP - CEAS: n.º 1674/85 - Autorização de Funcionamento: Conforme Portaria s/n de 29/06 - Publ. D. O. E. de 02/07/82 - C.N.P.J. 45.445.095/0001-95 - Inscrição Estadual: 371.268-620.118 - Fins Filantrópicos - Proc. N.º 238171/76 - Doc. Lei 1372 - Avenida Vereador Evlázio M. Pires, 1.220 - Vila Paulo Ayres - Fone: (15) 3376-9444 CEP 18.212-200 - Itapetininga/SP

E-mail: apacitape@apaeltapetininga.com.br - Site: www.apaeitapetininga.com.br

➤ Fevereiro:

- 01 a 04- Semana de Atividades Especiais (retorno das atividades)
- 25- Participação dos beneficiários na Festa de Carnaval

➤ Março:

- 08- Dia da Mulher: homenagem dos beneficiários e entrega de lembrancinhas.
- 09- Palestra: Alimentação Saudável (nutricionista- Lívia Fogaça)
- 21 a 25- Semana da Conscientização da Covid-19 (participação dos beneficiários na confecção de cartazes)

➤ Abril:

- 13- Festa da Páscoa (apresentação de teatro e momento sensorial com animal/ coelho)
- 14- Festa da Páscoa (brincadeiras e entrega de chocolate)

19. Defesa e garantia de direitos /Cidadania/Benefícios Sociais.

Quais ações/atividades /intervenções de sensibilização da comunidade no que se refere à mobilidade, transporte público, rampas de acesso, semáforo sonoro, piso tátil, placas preferenciais da pessoa com autismo e outras, foram realizadas no período. Aquisições e resultados. Apresentar lista de presença, fotos e ficha de avaliação, se houver.

➤ No 1º quadrimestre realizamos as seguintes atividades:

- Publicação do vídeo informativo sobre a atualização do cadastro único, através dos grupos de WhatsApp e mídias sociais.
- Publicação do vídeo informativo sobre Autismo (TEA) através dos grupos de WhatsApp e mídias sociais.
- Passeio Ciclístico Inclusivo- Mês da Conscientização do Autismo.



Associação de Pais e Amigos dos Excepcionais de Itapetininga

Fundação 14/07/71 - Filial da Federação Nacional das APAEs 163/73 - Unidade Pública Municipal: Lei n.º 1677/72 - Estadual Lei n.º 1296/77 - Federal Dec. 9333/86 - Registro no Serviço Social do Estado n.º 2889/73 - Personalidade Jurídica Registro n.º 246/71 - Itapetininga, SP - CEAS n.º 1674/85 - Autorização de Funcionamento: Condição Portaria s/n de 29/06 - 1984, D. O. E. de 02/07/82 - C.N.P.J. 45.445.099/0001-95 - Inscrição Estadual: 371.268.620.118 - Fins Filantrópicos - Proc. N.º 28971/76 - Dec. Lei 1572 - Avenida Vereador Evilásio M. Pires, 1.220 - Vila Paulo Ayres - Fone: (15) 3376-9444 - CEP 18.212-200 - Itapetininga/SP

E-mail: apaeitape@apaeitapetininga.com.br - Site: www.apaeitapetininga.com.br

20. Com referência a ampliação da capacidade protetiva da família descreva as atividades que foram desenvolvidas para o favorecimento da autonomia, conhecimento de direitos sociais, informações sobre patologia/enfermidade do filho (a), através de:

Orientações nas visitas domiciliares

No 1º quadrimestre as visitas domiciliares foram realizadas em casos emergenciais, pois devido à Pandemia (Covid-19), as famílias ainda se sentem receosas, não havendo a possibilidade de adentrar às residências, portanto, foi possível realizar apenas 20% das visitas domiciliares sem a aplicação do instrumento de avaliação.

Reuniões

A Reunião de Pais/responsáveis foi realizada no 1º quadrimestre para orientações gerais, apresentação dos setores, informações sobre as atividades desenvolvidas no Projeto e uma Palestra informativa sobre a Covid – “Prevenção e Cuidados”.

Atendimentos individualizados

Foram realizados no 1º quadrimestre 221 atendimentos individualizados (presenciais e via WhatsApp) para orientações aos responsáveis referentes aos seguintes assuntos: realização de recadastramento para atualização das informações, orientações sobre gratuidade no transporte coletivo, mudanças no transporte escolar, comparecimento em consultas médicas e uso correto da medicação, orientações sobre o desenvolvimento do beneficiário e sua frequência no projeto, atualização do Cadastro Único, BPC, encaminhamentos para o CAPS II, CRAS, UBS, USF, CRAM, questões referentes à dinâmica familiar, orientações sobre cuidados com a higiene pessoal do beneficiário dentre outros.

Palestras/encontros

Palestra informativa sobre a Covid – “Prevenção e Cuidados”.



Associação de Pais e Amigos dos Excepcionais de Itapetininga

Fundação 14/07/71 - Filiação à Federação Nacional das APAEs 163/73 - Utilidade Pública Municipal: Lei n.º 1677/72 - Estadual Lei n.º 1298/77 - Federal Dec. 9333/86 - Registro no Serviço Social do Estado: n.º 2889/73 - Personalidade Jurídica Registro n.º 216/71 - Itapetininga/SP - CBAS: n.º 1671/85 - Autorização de Funcionamento: Conforme Portaria s/n de 29/06 publ. D. O. E. de 02/07/82 - C.N.P.J. 45.445.095/0001-95 - Inscrição Estadual: 371.268.620.118 - Fins Filantrópicos - Proc. N.º 298171/76 - Dec. Lei 1572, Avenida Yercador Evilásio M. Pires, 1.220 - Vila Paulo Ayres - Fone: (13) 3376-9444 - CEP 18.212-200 - Itapetininga/SP

E-mail: apaeitape@apaeitapetininga.com.br - Site: www.apaeitapetininga.com.br

21. Houve o estabelecimento de diagnóstico inicial, MARCO ZERO? Anexar ao Relatório Quadrimestral análise e interpretação dos resultados obtidos.

Não foi possível aplicar o instrumento de avaliação no 1º quadrimestre devido à Pandemia da Covid-19, pois as visitas domiciliares estão ocorrendo de forma emergencial.

22. Desenvolvimento de Habilidades (Instrumentais)

As monitoras do Projeto, aplicaram durante o 1º quadrimestre instrumentos de avaliação e realização de relatórios para acompanhamento do desenvolvimento individual dos beneficiários nas atividades.

23. Informações Complementares

Apresentar informações complementares, se for o caso, que contribuam para melhor explicitar a sua avaliação.

➤ Outras atividades realizadas pelo setor Psicossocial:

- Contato com o responsável (telefônico, WhatsApp): 168
- Atendimento ao responsável: 53
- Atendimento individual ao beneficiário: 104
- Orientação ao educador social: 90
- Atendimento em sala: 73
- Visita domiciliar: 06
- Encaminhamentos: 17 (Microfisioterapia, Dentista, Ortopedista, Oftalmologista, Clínico Geral, UBS, CRAS)
- Contato com a Rede: 13 (CEPREVI, CRAS, CREAS, Secretaria de Saúde-Sector Odontologia, CAPS II, CRAM, Citrosuco)



Associação de Pais e Amigos dos Excepcionais de Itapetininga

Fundação 14/07/71 - Filada à Federação Nacional das APAEs 163/73 - Utilidade Pública Municipal; Lei n.º 1677/72 - Estadual Lei n.º 1298/77 - Federal Dec. 9433/86 - Registro no Serviço Social do Estado n.º 2889/73 - Personalidade Jurídica Registro n.º 246/71- Itapetininga/SP - CBAS: n.º 1674/85 - Autorização de Funcionamento: Conforme Portaria s/n de 29/06 publ. D. O. E. de 02/07/82 - C.N.P.J. 45.445.095/0001-95 - Inscrição Estadual: 371.288.620.118 - Fins Filantrópicos - Proc. N.º 238171/76 - Dec. Lei 1572. Avenida Yacador Evilásio M. Pires, 1.220 - Vila Paulo Ayres - Fone: (15) 3376-9444 - CEP 18.212-200 - Itapetininga/SP

E-mail: apacitaps@apacitapetininga.com.br - Site: www.apacitapetininga.com.br

- Reunião de Equipe: 07
- Discussão de Casos: 56
- Orientações nos grupos do WhatsApp: 11
- Reunião com Direção e Coordenação: 05
- Elaboração de requisições para as compras: 12
- Compras de materiais para o Projeto: 16
- Reunião com Promoção Social: 01
- Reunião com a Rede: 02
- Doação: 36 (alimentos, vestimentas e cobertores)
- Entrevista de admissão: 02
- Elaboração de Folha de Rosto: 30
- Elaboração de projeto para a Promoção Social: 01
- Elaboração de justificativa de prestação de contas: 02

➤ *Participação da Equipe em palestras, lives e outras programações:*

- 24/01- Café especial e momento reflexivo- Psicóloga Juliana Müller Françani
- 25/01- Palestra: Técnicas de Contenção- Bombeiro Mateus
- 26/01- Palestra: 1º Socorros – Bombeiro Müller
- 28/01- Palestra: Conhecendo a Pessoa com Deficiência- Tatiana Naraya P. de Campos
- 02/03- Vivencia na Sala Snoezelen – Equipe Multidisciplinar APAE
- 23/03- Live: Envelhecimento da Pessoa com Deficiência- FEAPAES
- 30/04- Passeio Ciclístico Inclusivo- Mês da Conscientização do Autismo

24. O recurso financeiro utilizado, até o presente momento, seguiu o estabelecido no plano de trabalho e plano de aplicação apresentado?



Associação de Pais e Amigos dos Excepcionais de Itapetininga

Fundação 14/07/71 - Filiação à Federação Nacional das APAEs 163/73 - Utilidade Pública Municipal - Lei n.º 1677/72 - Estadual Lei nº 1208/77 - Federal Dec. 9333/86 - Registro no Serviço Social do Estado n.º 2889/73 - Personalidade Jurídica Registro n.º 246/71- Itapetininga/SP - CEAS n.º 1674/85 - Autorização de Funcionamento: Conforme Portaria s/n de 29/06 - publ. D. O. E. de 02/07/82 - C.N.P.J. 45.445.095/0001-95 - Inscrição Estadual: 371.268-620.118 - Fins Filantrópicos - Proc. N.º 238171/76 - Dec. Lei 1572
Avenida Vereador Evilásio M. Pires, 1.220 - Vila Paulo Ayres -
Fone: (15) 3376-9444 CEP 18.212-200 - Itapetininga/SP

E-mail: apaeitapo@apaeitapo.org.br - Site: www.apaeitapo.org.br

O recurso financeiro está sendo utilizado conforme plano de trabalho e plano de aplicação apresentado. Ressaltando que a Instrutora de Artes do Projeto, continua em licença médica.

25. Parecer Conclusivo

Apresentar parecer conclusivo, de forma objetiva e sintética. Descrever aquisições / resultados alcançados no quadrimestre relacionados aos objetivos específicos propostos no Plano de Trabalho.

| META PREVISTA NO PLANO DE TRABALHO | META REALIZADA | ANÁLISE DE DADOS/MEIOS DE VERIFICAÇÃO |
|---|----------------|--|
| 1. 50% das Pessoas com Deficiência beneficiárias do BPC | 73% | Recadastramento Anual (Tabela em anexo) |
| 2. 100% dos beneficiários inseridos no Cadastro Único | 97% | Recadastramento Anual - Tabela em anexo (3,3% se refere a beneficiária que se encontra acolhida na Instituição Nosso Lar e tem idade inferior a 16 anos) |
| 3. 50% da participação das famílias nas atividades estabelecidas pela entidade | 75% | Recadastramento anual Reunião de Pais Atendimento presencial |
| 4. 100% da realização de visitas domiciliares e identificação de redução e prevenção de isolamento familiar | 20% | Devido à Pandemia da Covid -19 foram realizadas apenas as visitas domiciliares emergenciais, não havendo a possibilidade da aplicação do Instrumento de avaliação (anexo). |
| 5. 85% de participação efetiva dos beneficiários nas atividades | 73% | Observação direta (equipe técnica, monitoras) Aplicação de Instrumental (quadrimestral) realizado pelas monitoras (anexo) Relatórios de Desenvolvimento Individual (quadrimestral) realizado pelas monitoras |



Associação de Pais e Amigos dos Excepcionais de Itapetininga

Fundação 14/07/71 - Filiação à Federação Nacional das APAEs 163/73 - Unidade Pública Municipal: Lei n.º 1677/72 - Estadual Lei n.º 1298/77 - Federal Dec. 9333/86 - Registro no Serviço Social do Estado n.º 2889/73 - Personalidade Jurídica Registro n.º 246/71- Itapetininga, SP - CEAS: n.º 1674/85 - Autorização de Funcionamento: Conforme Portaria s/n de 29/06 - psM, D. O. E. de 02/07/82 - C.N.P.J. 45.445.095/0001-95 - Inscrição Estadual: 371.268.529.118 - Fins Filantrópicos - Proc. N.º 298171/76 - Dec. Lei 1572.
Avenida Vereador Evilásio M. Feres, 1.220 - Vila Paulo Ayres -
Fone: (13) 3376-9444 CEP 18.212-200 - Itapetininga/SP

E-mail: apaeitape@apaeitapetininga.com.br - Site: www.apaeitapetininga.com.br

| | | |
|---|-------|---|
| | | (anexo) |
| 6. 50% dos beneficiários em idade escolar inseridos na escola | 100 % | Matrículas efetuadas na secretaria escolar e lista de frequência |
| 7. 80 % na melhoria da higiene pessoal | 87% | Realização de Atividades práticas e teóricas Observação direta e intervenções Acompanhamento e orientação à família |
| 8. 70% na melhoria nas AVD's (Atividades de Vida Diária) | 80% | Aplicação de Instrumental realizado pelas monitoras (anexo) Relatórios de Desenvolvimento Individual realizado pelas monitoras (anexo) Realização de Atividades práticas e teóricas |
| 9. 70% na melhoria das AVP's (Atividades de Vida Prática) | 80% | Aplicação de Instrumental realizado pelas monitoras (anexo) Relatórios de Desenvolvimento Individual realizado pelas monitoras (anexo) Realização de Atividades práticas e teóricas |
| 10. Identificação de 100% dos casos quanto a existência de fatores familiares que contribuem para a aquisição de hábitos saudáveis nos assistidos | 20% | Não foi possível alcançar 100% nessa meta, considerando que os dados seriam colhidos nas visitas domiciliares, as quais não foram concluídas devido à Pandemia da Covid-19 |



Associação de Pais e Amigos dos Excepcionais de Itapetininga

Fundação 14/07/71 - Filada à Federação Nacional das APAEs 163/73 - Utilidade Pública Municipal: Lei n.º 1677/72 - Estadual Lei nº 1298/77 - Federal Dec. 9333/86 - Registro no Serviço Social do Estado: n.º 2889/73 - Personalidade Jurídica Registro n.º 246/71 - Itapetininga, SP - CEAS: n.º 1674/85 - Autorização de Funcionamento: Conforme Portaria a/n de 29/06 - publ. D. O. E. de 03/07/82 - C.N.P.J. 45.445.095/0001-95 - Inscrição Estadual: 371.268.620.118 - Fins Filantrópicos - Proc. N.º 238171/76 - Dec. Lei 1572 - Avenida Vencedor Evilásio M. Pires, 1.220 - Vila Paulo Ayres - Fone: (15) 3376-9444 CEP 13.212-200 - Itapetininga/SP

E-mail: apaeitape@apaeitapetininga.com.br - Site: www.apaeitapetininga.com.br

Alcançar uma maior independência para realizar as atividades rotineiras é fundamental para o desenvolvimento físico e psicológico da pessoa com deficiência. Com o retorno das atividades presenciais o projeto conseguiu retomar a proposta de trabalho com a possibilidade de intervir nas atividades funcionais dos assistidos, levando em conta suas individualidades e limitações.

Dos 30 beneficiários participantes, 73% recebem o BPC e os outros 27% são pensionistas do INSS, possuem membros na família que já recebem o benefício, a renda ultrapassa a per capita ou estão providenciando o benefício.

Identificamos que 97% dos beneficiários estão inseridos no Cadastro Único e 3% refere-se à beneficiária menor de 16 anos que, atualmente, encontra-se acolhida na Instituição Nosso Lar.

No que se refere a participação das famílias nas atividades propostas pela entidade, 75% compareceram nos recadastramentos para atualização de dados, atendimentos individualizados presenciais e reunião de pais e responsáveis. Em todos os atendimentos procuramos ressaltar que a participação dos responsáveis na entidade possibilita o aumento na qualidade das ações com os beneficiários, bem como, fortalece o vínculo, o respeito mútuo, possibilitando a aproximação e estreitamento de laços, visando alcançar melhores resultados com o assistido.

Realizamos 20% das visitas domiciliares que ocorreram em casos emergenciais, pois devido à Pandemia da Covid - 19, ainda estamos evitando, por questões de segurança e respeito adentrar às residências dos assistidos.

Constatamos que 73% dos beneficiários participam efetivamente das atividades com interesse, boa interação social, realizando as atividades propostas de acordo com suas possibilidades, sendo que 100% dos beneficiários estão inseridos no contra turno escolar. Porém, ressaltamos que não foi possível atingir a meta devido à grande quantidade de faltas justificadas de alguns beneficiários por motivos de saúde e consultas médicas.

No que se refere à higiene pessoal, 87% dos beneficiários mostraram uma melhora em seus hábitos e os outros 13% ainda apresentam higiene precária, sendo que muitos deles necessitam da supervisão de terceiros para organizar suas tarefas cotidianas.



Associação de Pais e Amigos dos Excepcionais de Itapetininga

Fundação 14/07/71 - Filiação à Federação Nacional das APAEs 163/73 - Utilidade Pública Municipal: Lei n.º 1677/72 - Estadual Lei n.º 1258/77 - Federal
Dec. 95313/96 - Registro no Serviço Social do Estado: n.º 2885/73 - Personalidade Jurídica Registro n.º 246/71 - Itapetininga, SP - CEAS: n.º 1674/85 -
Autorização de Funcionamento: Conforme Portaria s/n de 29/06 publ. D. O. E. de 02/07/82 - C.N.P.J. 45.445.695/0001-95 - Inscrição Estadual:
371.268.630.118 Fios Filantropicos - Proc. N.º 238171/76 - Dec. Lei. 1572.
Avenida Vereador Evilásio M. Pires, 1.220 - Vila Paulo Ayres -
Fone: (15) 3376-9448 CEP 18.212-200 - Itapetininga/SP

E-mail: apacitpe@apacitapetininga.com.br - Site: www.apacitapetininga.com.br

Nas atividades de Vida Diária e Prática obtivemos 80% de melhoria, sendo constatado através de observação direta e das atividades teóricas e práticas ofertadas pela entidade.

O Projeto Criando Asas tem oportunizado diversas ações para elevar o grau de autonomia e independência e a sensação de pertencimento dos assistidos no meio em que vivem, pois quando uma pessoa com deficiência consegue ter maior consciência de suas próprias escolhas, e tem ações autônomas diante do seu dia a dia, os avanços psicológicos são evidentes como a auto percepção, a elevação da autoestima e a motivação para realizar seus objetivos.

Nesse contexto a família e a entidade buscam trabalhar em conjunto e se apoiarem mutuamente, para que em parceria consigam oferecer todo suporte emocional e afetivo ao assistido, promovendo assim, o desenvolvimento de suas competências e habilidades necessárias para atuarem em sociedade, seja no âmbito pessoal, educacional ou social.

Itapetininga, 10 de maio de 2022.

Juliana Müller Françani Alves

Psicóloga – Coordenadora do Projeto

CRP: 06.67671

Gisele Cristina de S. P. Arruda

Assistente Social

CRESS: 51.307



Associação de Pais e Amigos dos Excepcionais de Itapetininga

Fundação 14/07/71 - Filiação à Federação Nacional das APAEs 163/73 - Utilidade Pública Municipal: Lei n.º 1677/72 - Estadual Lei nº 1298/77 - Federal Dec. 93353/86 - Registro no Serviço Social do Estado: n.º 2889/73 - Personalidade Jurídica Registro n.º 246/71- Itapetininga, SP - CEAS: n.º 1674/85 - Autorização de Funcionamento: Conforme Portaria s/n de 29/06 publ. D. O. E. de 02/07/82 - C.N.F.J. 45.445.095/0001-95 - Inscrição Estadual: 371.268-620.118 - Fins Filantrópicos - Proc. N.º 238071/76 - Dec. Lei 1572.
Avenida Vereador Evilásio M. Pires, 1.229 - Vila Paulo Ayres -
Fone: (15) 3376-9444 CEP 18.212-200 - Itapetininga/SP

E-mail: apaitape@apaitapetininga.com.br - Site: www.apaitapetininga.com.br

ANEXOS



Associação de Pais e Amigos dos Excepcionais de Itapetininga

Fundação 14/07/71 - Filiação à Federação Nacional das APAEs 163/73 - Utilidade Pública Municipal: Lei n.º 1677/72 - Estadual: Lei n.º 1298/77 - Federal: Doc. 95533/86 - Registro no Serviço Social do Estado: n.º 2889/73 - Personalidade Jurídica Registro n.º 246/71 - Itapetininga, SP - CEAS: n.º 1674/85 - Autorização de Funcionamento: Conforme Portaria s/n de 29/06 - pub. D. O. E. de 02/07/82 - C.N.P.J. 45.445.095/0001-95 - Inscricao Estadual: 371.268.420.118 - Fluxo Filantrópico - Proc. N.º 238171/76 - Doc. Lei 1572 - Avenida Vereador Evilásio M. Pires, 1.220 - Vila Paulo Ayres - Fone: (15) 3376-9444 - CEP 18.212-200 - Itapetininga/SP

E-mail: apacitape@apacitapetininga.com.br - Site: www.apacitapetininga.com.br

PROJETO CRIANDO ASAS/2022 Relação de Beneficiários - BPC/NIS

| NOME DO BENEFICIÁRIO - MANHÃ | DATA NASC. | Nº NIS | BPC | MOTIVO |
|---------------------------------------|------------|-------------|-----|---|
| 1. ANDRESSA MARTINCOSKI | 18/08/1994 | 16020652921 | SIM | |
| 2. AUGUSTO FRANCIEL DO CARSMO DE LIMA | 21/01/1995 | 21007130891 | SIM | |
| 3. CRISTIAN DE MOURA LIMA | 02/10/2000 | 16436050583 | NÃO | ESTÁ SUSPENSO, FAMILIA ENTROU COM PEDIDO DE RECURSO |
| 4. DHIOVANNA HESHILEY LIMA DE SOUZA | 17/11/2001 | 16111656350 | SIM | |
| 5. ÉRICA NATÁLIA SANTOS DE SOUZA | | 20170559992 | NÃO | RENDA DA FAMÍLIA ULTRAPASSA PER CAPTA |
| 6. ELISILDO DA SILVA ALMEIDA | 10/12/2000 | 16114181035 | NÃO | POSSUI UM IRMÃO COM DEFICIÊNCIA QUE JÁ RECEBE O BPC, BENEFICIÁRIO É PENSIONISTA DO INSS |
| 7. GUSTAVO CAMARGO DA SILVA | 20/03/1996 | 20306997333 | SIM | |
| 8. IGOR HENRIQUE MONTEIRO PROENÇA | 22/10/2003 | | NÃO | TIA RESPONSÁVEL ESTÁ PROVIDENCIANDO |
| 9. JEFERSON DE JESUS PIRES FILHO | 06/07/1996 | 23769251098 | SIM | |
| 10. LUAN GUSTAVO MATTOS | 20/12/2006 | 16494780696 | SIM | |
| 11. MAICON ANTUNES DE CAMPOS | 28/02/2002 | 23716250038 | SIM | |
| 12. MARCOS VINICIUS PAES GONÇALVES | 03/02/1997 | 16476119517 | NÃO | PENSIONISTA DO INSS |
| 13. TIAGO DOMINGUES VIEIRA | 18/07/1996 | 16589790621 | SIM | |
| 14. TIAGO DE SOUZA MENEZES | 19/07/1996 | 16617439792 | SIM | |
| 15. VANESSA APARECIDA BATISTA | 20/01/1998 | 16594140079 | NÃO | PENSIONISTA DO INSS |

| NOME DO BENEFICIÁRIO - TARDE | DATA NASC. | Nº NIS | BPC | MOTIVO |
|---------------------------------------|------------|---|-----|---|
| 1. ADAM DE OLIVEIRA COSTA | 23/07/1994 | 21320390384 | NÃO | RENDA DA FAMÍLIA ULTRAPASSA PER CAPTA |
| 2. CARLA APARECIDA DE CAMPOS SILVA | 15/12/1999 | 23770907260 | SIM | |
| 3. DAVI DE ALMEIDA ARAÚJO | 06/07/2000 | 23768778106 | SIM | |
| 4. EZEQUIEL CARDOSO CORRÊA | 16/12/2003 | 16337741294 | SIM | |
| 5. GENICLEI DA SILVA MESSIAS | 23/06/1992 | 16195750655 | SIM | |
| 6. GIOVANE MARCOS ALMEIDA MEDEIROS | 28/07/1996 | 16286122789 | SIM | |
| 7. GRAZIELE ANTUNES DA CRUZ | 01/06/2003 | 23716250011 | SIM | |
| 8. GUSTAVO LEONEL DOMINGUES | 24/06/1997 | 16333464865 | SIM | |
| 9. JESSICA MARQUES PEREIRA | 30/06/1999 | 16268162413 | SIM | |
| 10. JOAO BATISTA FERREIRA JUNIOR | 09/06/1995 | 23733463796 | SIM | |
| 11. MARIA RITA CAXIAS DE CARVALHO | 19/07/1995 | 16418171641 | SIM | |
| 12. MARIA VITORIA DA CONCEIÇÃO FRANCO | 19/12/2006 | NÃO CADASTRADA MENOR DE 16 ANOS, ENCONTRA SE ADOLHIDA NA INSTITUIÇÃO NUSO LAR | SIM | |
| 13. NIKOLE AMARAL PEREIRA | 08/08/2000 | 20078835539 | SIM | |
| 14. PAULA MARTINS | 11/04/1997 | 20486649681 | NÃO | POSSUI 02 MEMBROS NA FAMÍLIA QUE JÁ RECEBEM O BPC |
| 15. PAULO CÉSAR DE CAMARGO FILHO | 14/10/1996 | 23826708578 | SIM | |

Gisele Cristina S.P. Arruda
Assistente Social- APAE Itapetininga

Juliana Müller Françani Alves
Técnica Responsável pelo Projeto – APAE Itapetininga



Associação de Pais e Amigos dos Excepcionais de Itapetininga

Fundação 14/07/71 - Filiação à Federação Nacional das APAEs 163/73 - Oribidade Pública Municipal: Lei n.º 1677/72 - Estadual Lei n.º 1290/77 - Federal Dec. 98533/86 - Registro no Serviço Social do Estado n.º 2889/73 - Personalidade Jurídica Registro n.º 246/71 - Itapetininga, SP - CEAS: n.º 1674/85 - Autorização de Funcionamento: Conforme Portaria s/n de 29/06 - publ. D. O. E. de 02/07/82 - C.N.P.J. 45.445.095/0001-05 - Inscrição Estadual: 371.268.620.118 - Fins Filantrópicos - Proc. N.º 238171/76 - Dec. Lei 1572.
 Avenida Vereador Evilásio M. Pires, 1.220 - Vila Paulo Ayres -
 Fone: (15) 3376-9444 CEP 18.212-280 - Itapetininga/SP

E-mail: apacitapo@apacitapetininga.com.br - Site: www.apacitapetininga.com.br

Lista de Frequência dos Beneficiários nas Atividades do Projeto – Mês de Fevereiro

FEVEREIRO (manhã)

ATIVIDADE: Pai Social LISTA DE FREQUÊNCIA - OSMANDO ASAS Mês: Febrero PERÍODO: MANHÃ

| NR | NOME | 01 | 02 | 03 | 04 | 05 | 06 | 07 | 08 | 09 | 10 | 11 | 12 | 13 | 14 | 15 | 16 | 17 | 18 | 19 | 20 | 21 | 22 | 23 | 24 | 25 | 26 | 27 | 28 | 29 | 30 | 31 |
|----|--------------------|----|----|----|----|----|----|----|----|----|----|----|----|----|----|----|----|----|----|----|----|----|----|----|----|----|----|----|----|----|----|----|
| 01 | Adriana Amaral | C | C | C | C | | | | | | | | | | C | C | C | C | C | C | | | | | | | | | | | | |
| 02 | Aldierson de Jesus | F | F | F | F | | | | | | | | | | C | C | C | C | C | C | | | | | | | | | | | | |
| 03 | Alfredo de Jesus | F | F | F | F | | | | | | | | | | C | C | C | C | C | C | | | | | | | | | | | | |
| 04 | Anderson de Jesus | F | F | F | F | | | | | | | | | | C | C | C | C | C | C | | | | | | | | | | | | |
| 05 | Anderson de Jesus | F | F | F | F | | | | | | | | | | C | C | C | C | C | C | | | | | | | | | | | | |
| 06 | Anderson de Jesus | F | F | F | F | | | | | | | | | | C | C | C | C | C | C | | | | | | | | | | | | |
| 07 | Anderson de Jesus | F | F | F | F | | | | | | | | | | C | C | C | C | C | C | | | | | | | | | | | | |
| 08 | Anderson de Jesus | F | F | F | F | | | | | | | | | | C | C | C | C | C | C | | | | | | | | | | | | |
| 09 | Anderson de Jesus | F | F | F | F | | | | | | | | | | C | C | C | C | C | C | | | | | | | | | | | | |
| 10 | Anderson de Jesus | F | F | F | F | | | | | | | | | | C | C | C | C | C | C | | | | | | | | | | | | |
| 11 | Anderson de Jesus | F | F | F | F | | | | | | | | | | C | C | C | C | C | C | | | | | | | | | | | | |
| 12 | Anderson de Jesus | F | F | F | F | | | | | | | | | | C | C | C | C | C | C | | | | | | | | | | | | |
| 13 | Anderson de Jesus | F | F | F | F | | | | | | | | | | C | C | C | C | C | C | | | | | | | | | | | | |
| 14 | Anderson de Jesus | F | F | F | F | | | | | | | | | | C | C | C | C | C | C | | | | | | | | | | | | |
| 15 | Anderson de Jesus | F | F | F | F | | | | | | | | | | C | C | C | C | C | C | | | | | | | | | | | | |
| 16 | Anderson de Jesus | F | F | F | F | | | | | | | | | | C | C | C | C | C | C | | | | | | | | | | | | |
| 17 | Anderson de Jesus | F | F | F | F | | | | | | | | | | C | C | C | C | C | C | | | | | | | | | | | | |
| 18 | Anderson de Jesus | F | F | F | F | | | | | | | | | | C | C | C | C | C | C | | | | | | | | | | | | |
| 19 | Anderson de Jesus | F | F | F | F | | | | | | | | | | C | C | C | C | C | C | | | | | | | | | | | | |
| 20 | Anderson de Jesus | F | F | F | F | | | | | | | | | | C | C | C | C | C | C | | | | | | | | | | | | |
| 21 | Anderson de Jesus | F | F | F | F | | | | | | | | | | C | C | C | C | C | C | | | | | | | | | | | | |
| 22 | Anderson de Jesus | F | F | F | F | | | | | | | | | | C | C | C | C | C | C | | | | | | | | | | | | |
| 23 | Anderson de Jesus | F | F | F | F | | | | | | | | | | C | C | C | C | C | C | | | | | | | | | | | | |
| 24 | Anderson de Jesus | F | F | F | F | | | | | | | | | | C | C | C | C | C | C | | | | | | | | | | | | |
| 25 | Anderson de Jesus | F | F | F | F | | | | | | | | | | C | C | C | C | C | C | | | | | | | | | | | | |
| 26 | Anderson de Jesus | F | F | F | F | | | | | | | | | | C | C | C | C | C | C | | | | | | | | | | | | |
| 27 | Anderson de Jesus | F | F | F | F | | | | | | | | | | C | C | C | C | C | C | | | | | | | | | | | | |
| 28 | Anderson de Jesus | F | F | F | F | | | | | | | | | | C | C | C | C | C | C | | | | | | | | | | | | |
| 29 | Anderson de Jesus | F | F | F | F | | | | | | | | | | C | C | C | C | C | C | | | | | | | | | | | | |
| 30 | Anderson de Jesus | F | F | F | F | | | | | | | | | | C | C | C | C | C | C | | | | | | | | | | | | |
| 31 | Anderson de Jesus | F | F | F | F | | | | | | | | | | C | C | C | C | C | C | | | | | | | | | | | | |
| 32 | Anderson de Jesus | F | F | F | F | | | | | | | | | | C | C | C | C | C | C | | | | | | | | | | | | |
| 33 | Anderson de Jesus | F | F | F | F | | | | | | | | | | C | C | C | C | C | C | | | | | | | | | | | | |
| 34 | Anderson de Jesus | F | F | F | F | | | | | | | | | | C | C | C | C | C | C | | | | | | | | | | | | |
| 35 | Anderson de Jesus | F | F | F | F | | | | | | | | | | C | C | C | C | C | C | | | | | | | | | | | | |
| 36 | Anderson de Jesus | F | F | F | F | | | | | | | | | | C | C | C | C | C | C | | | | | | | | | | | | |
| 37 | Anderson de Jesus | F | F | F | F | | | | | | | | | | C | C | C | C | C | C | | | | | | | | | | | | |
| 38 | Anderson de Jesus | F | F | F | F | | | | | | | | | | C | C | C | C | C | C | | | | | | | | | | | | |
| 39 | Anderson de Jesus | F | F | F | F | | | | | | | | | | C | C | C | C | C | C | | | | | | | | | | | | |
| 40 | Anderson de Jesus | F | F | F | F | | | | | | | | | | C | C | C | C | C | C | | | | | | | | | | | | |

FEVEREIRO (tarde)

ATIVIDADE: Pai Social LISTA DE FREQUÊNCIA - OSMANDO ASAS Mês: Febrero PERÍODO: TARDE

| NR | NOME | 01 | 02 | 03 | 04 | 05 | 06 | 07 | 08 | 09 | 10 | 11 | 12 | 13 | 14 | 15 | 16 | 17 | 18 | 19 | 20 | 21 | 22 | 23 | 24 | 25 | 26 | 27 | 28 | 29 | 30 | 31 |
|----|--------------------|----|----|----|----|----|----|----|----|----|----|----|----|----|----|----|----|----|----|----|----|----|----|----|----|----|----|----|----|----|----|----|
| 01 | Adriana Amaral | C | C | C | C | | | | | | | | | | C | C | C | C | C | C | | | | | | | | | | | | |
| 02 | Aldierson de Jesus | C | C | C | C | | | | | | | | | | C | C | C | C | C | C | | | | | | | | | | | | |
| 03 | Alfredo de Jesus | C | C | C | C | | | | | | | | | | C | C | C | C | C | C | | | | | | | | | | | | |
| 04 | Anderson de Jesus | F | F | F | F | | | | | | | | | | C | C | C | C | C | C | | | | | | | | | | | | |
| 05 | Anderson de Jesus | F | F | F | F | | | | | | | | | | C | C | C | C | C | C | | | | | | | | | | | | |
| 06 | Anderson de Jesus | F | F | F | F | | | | | | | | | | C | C | C | C | C | C | | | | | | | | | | | | |
| 07 | Anderson de Jesus | F | F | F | F | | | | | | | | | | C | C | C | C | C | C | | | | | | | | | | | | |
| 08 | Anderson de Jesus | F | F | F | F | | | | | | | | | | C | C | C | C | C | C | | | | | | | | | | | | |
| 09 | Anderson de Jesus | F | F | F | F | | | | | | | | | | C | C | C | C | C | C | | | | | | | | | | | | |
| 10 | Anderson de Jesus | F | F | F | F | | | | | | | | | | C | C | C | C | C | C | | | | | | | | | | | | |
| 11 | Anderson de Jesus | F | F | F | F | | | | | | | | | | C | C | C | C | C | C | | | | | | | | | | | | |
| 12 | Anderson de Jesus | F | F | F | F | | | | | | | | | | C | C | C | C | C | C | | | | | | | | | | | | |
| 13 | Anderson de Jesus | F | F | F | F | | | | | | | | | | C | C | C | C | C | C | | | | | | | | | | | | |
| 14 | Anderson de Jesus | F | F | F | F | | | | | | | | | | C | C | C | C | C | C | | | | | | | | | | | | |
| 15 | Anderson de Jesus | F | F | F | F | | | | | | | | | | C | C | C | C | C | C | | | | | | | | | | | | |
| 16 | Anderson de Jesus | F | F | F | F | | | | | | | | | | C | C | C | C | C | C | | | | | | | | | | | | |
| 17 | Anderson de Jesus | F | F | F | F | | | | | | | | | | C | C | C | C | C | C | | | | | | | | | | | | |
| 18 | Anderson de Jesus | F | F | F | F | | | | | | | | | | C | C | C | C | C | C | | | | | | | | | | | | |
| 19 | Anderson de Jesus | F | F | F | F | | | | | | | | | | C | C | C | C | C | C | | | | | | | | | | | | |
| 20 | Anderson de Jesus | F | F | F | F | | | | | | | | | | C | C | C | C | C | C | | | | | | | | | | | | |
| 21 | Anderson de Jesus | F | F | F | F | | | | | | | | | | C | C | C | C | C | C | | | | | | | | | | | | |
| 22 | Anderson de Jesus | F | F | F | F | | | | | | | | | | C | C | C | C | C | C | | | | | | | | | | | | |
| 23 | Anderson de Jesus | F | F | F | F | | | | | | | | | | C | C | C | C | C | C | | | | | | | | | | | | |
| 24 | Anderson de Jesus | F | F | F | F | | | | | | | | | | C | C | C | C | C | C | | | | | | | | | | | | |
| 25 | Anderson de Jesus | F | F | F | F | | | | | | | | | | C | C | C | C | C | C | | | | | | | | | | | | |
| 26 | Anderson de Jesus | F | F | F | F | | | | | | | | | | C | C | C | C | C | C | | | | | | | | | | | | |
| 27 | Anderson de Jesus | F | F | F | F | | | | | | | | | | C | C | C | C | C | C | | | | | | | | | | | | |
| 28 | Anderson de Jesus | F | F | F | F | | | | | | | | | | C | C | C | C | C | C | | | | | | | | | | | | |
| 29 | Anderson de Jesus | F | F | F | F | | | | | | | | | | C | C | C | C | C | C | | | | | | | | | | | | |
| 30 | Anderson de Jesus | F | F | F | F | | | | | | | | | | C | C | C | C | C | C | | | | | | | | | | | | |
| 31 | Anderson de Jesus | F | F | F | F | | | | | | | | | | C | C | C | C | C | C | | | | | | | | | | | | |
| 32 | Anderson de Jesus | F | F | F | F | | | | | | | | | | C | C | C | C | C | C | | | | | | | | | | | | |
| 33 | Anderson de Jesus | F | F | F | F | | | | | | | | | | C | C | C | C | C | C | | | </ | | | | | | | | | |



Associação de Pais e Amigos dos Excepcionais de Itapetininga

Fundação 14/07/71 - Filiação à Federação Nacional das APAEs 163/73 - Utilidade Pública Municipal: Lei n.º 1677/72 - Estadual Lei n.º 1298/77 - Federal Dec. 95333/86 - Registro no Serviço Social do Estado: n.º 2889/73 - Personalidade Jurídica Registro n.º 246/71 - Itapetininga, SP - CEAS: n.º 1674/85 - Autorização de Funcionamento: Conforme Portaria s/n de 29/06 - publ. D. O. E. de 02/07/82 - C.N.P.J. 45.445.095/0001-95 - Inscrição Estadual: 371.208.620.118 - Fins Filantrópicos - Proc. N.º 238171/76 - Dec. Lei 1572.
 Avenida Vereador Evilásio M. Pires, 1.228 - Vila Paulo Ayres -
 Fone: (15) 3376-9444 CEP 18.212-200 - Itapetininga/SP

E-mail: apaetape@apaetapetininga.com.br - Site: www.apaeitapetininga.com.br

Lista de Frequência dos Beneficiários nas Atividades do Projeto – Mês de Março

MARÇO (manhã)

| ATIVIDADE: <u>Teatros</u> | | LISTA DE FREQUÊNCIA - CRIANÇAS | | MÊS: <u>MARÇO</u> | | PERÍODO: <u>MANHÃ</u> | | | | | | | | | | | | | | | | | | | | | | | | | | |
|---------------------------|---------------------------|--------------------------------|----|-------------------|----|-----------------------|----|----|----|----|----|----|----|----|----|----|----|----|----|----|----|----|----|----|----|----|----|----|----|----|----|----|
| Nº | NOME | 01 | 02 | 03 | 04 | 05 | 06 | 07 | 08 | 09 | 10 | 11 | 12 | 13 | 14 | 15 | 16 | 17 | 18 | 19 | 20 | 21 | 22 | 23 | 24 | 25 | 26 | 27 | 28 | 29 | 30 | 31 |
| 01 | ANDRÉIA MARIANA | | | | | | | | | | | | | | F | F | F | F | | | | | | | | | | | | | | |
| 02 | ALEXANDRE TORRES DE SOUZA | | | | | | | | | | | | | | F | F | F | F | | | | | | | | | | | | | | |
| 03 | ALYSON DE SOUZA | | | | | | | | | | | | | | F | F | F | F | | | | | | | | | | | | | | |
| 04 | ANDRÉIA MARIANA | | | | | | | | | | | | | | F | F | F | F | | | | | | | | | | | | | | |
| 05 | ANDRÉIA MARIANA | | | | | | | | | | | | | | F | F | F | F | | | | | | | | | | | | | | |
| 06 | ANDRÉIA MARIANA | | | | | | | | | | | | | | F | F | F | F | | | | | | | | | | | | | | |
| 07 | ANDRÉIA MARIANA | | | | | | | | | | | | | | F | F | F | F | | | | | | | | | | | | | | |
| 08 | ANDRÉIA MARIANA | | | | | | | | | | | | | | F | F | F | F | | | | | | | | | | | | | | |
| 09 | ANDRÉIA MARIANA | | | | | | | | | | | | | | F | F | F | F | | | | | | | | | | | | | | |
| 10 | ANDRÉIA MARIANA | | | | | | | | | | | | | | F | F | F | F | | | | | | | | | | | | | | |
| 11 | ANDRÉIA MARIANA | | | | | | | | | | | | | | F | F | F | F | | | | | | | | | | | | | | |
| 12 | ANDRÉIA MARIANA | | | | | | | | | | | | | | F | F | F | F | | | | | | | | | | | | | | |
| 13 | ANDRÉIA MARIANA | | | | | | | | | | | | | | F | F | F | F | | | | | | | | | | | | | | |
| 14 | ANDRÉIA MARIANA | | | | | | | | | | | | | | F | F | F | F | | | | | | | | | | | | | | |
| 15 | ANDRÉIA MARIANA | | | | | | | | | | | | | | F | F | F | F | | | | | | | | | | | | | | |

MARÇO (tarde)

| ATIVIDADE: <u>Teatros</u> | | LISTA DE FREQUÊNCIA - CRIANÇAS | | MÊS: <u>MARÇO</u> | | PERÍODO: <u>TARDE</u> | | | | | | | | | | | | | | | | | | | | | | | | | | |
|---------------------------|-----------------|--------------------------------|----|-------------------|----|-----------------------|----|----|----|----|----|----|----|----|----|----|----|----|----|----|----|----|----|----|----|----|----|----|----|----|----|----|
| Nº | NOME | 01 | 02 | 03 | 04 | 05 | 06 | 07 | 08 | 09 | 10 | 11 | 12 | 13 | 14 | 15 | 16 | 17 | 18 | 19 | 20 | 21 | 22 | 23 | 24 | 25 | 26 | 27 | 28 | 29 | 30 | 31 |
| 01 | ANDRÉIA MARIANA | | | | | | | | | | | | | | F | F | F | F | | | | | | | | | | | | | | |
| 02 | ANDRÉIA MARIANA | | | | | | | | | | | | | | F | F | F | F | | | | | | | | | | | | | | |
| 03 | ANDRÉIA MARIANA | | | | | | | | | | | | | | F | F | F | F | | | | | | | | | | | | | | |
| 04 | ANDRÉIA MARIANA | | | | | | | | | | | | | | F | F | F | F | | | | | | | | | | | | | | |
| 05 | ANDRÉIA MARIANA | | | | | | | | | | | | | | F | F | F | F | | | | | | | | | | | | | | |
| 06 | ANDRÉIA MARIANA | | | | | | | | | | | | | | F | F | F | F | | | | | | | | | | | | | | |
| 07 | ANDRÉIA MARIANA | | | | | | | | | | | | | | F | F | F | F | | | | | | | | | | | | | | |
| 08 | ANDRÉIA MARIANA | | | | | | | | | | | | | | F | F | F | F | | | | | | | | | | | | | | |
| 09 | ANDRÉIA MARIANA | | | | | | | | | | | | | | F | F | F | F | | | | | | | | | | | | | | |
| 10 | ANDRÉIA MARIANA | | | | | | | | | | | | | | F | F | F | F | | | | | | | | | | | | | | |
| 11 | ANDRÉIA MARIANA | | | | | | | | | | | | | | F | F | F | F | | | | | | | | | | | | | | |
| 12 | ANDRÉIA MARIANA | | | | | | | | | | | | | | F | F | F | F | | | | | | | | | | | | | | |
| 13 | ANDRÉIA MARIANA | | | | | | | | | | | | | | F | F | F | F | | | | | | | | | | | | | | |
| 14 | ANDRÉIA MARIANA | | | | | | | | | | | | | | F | F | F | F | | | | | | | | | | | | | | |
| 15 | ANDRÉIA MARIANA | | | | | | | | | | | | | | F | F | F | F | | | | | | | | | | | | | | |

FJ- Falta justificada



Associação de Pais e Amigos dos Excepcionais de Itapetininga

Fundação 14/07/71 - Filiação à Federação Nacional das APAEs 163/73 - Utilidade Pública Municipal: Lei n.º 1677/72 - Estadual Lei n.º 1296/77 - Federal Dec. 9333/86 - Registro no Serviço Social do Estado: n.º 2889/73 - Personalidade Jurídica Registro n.º 216/71 - Itapetininga, SP - CEAS: n.º 1674/85 - Autorização de Funcionamento: Conforme Portaria s/n de 29/06 - publ. D. O. E. de 02/07/82 - C.N.P.J. 45.445.095/0001-95 - Inscrição Estadual: 371.268.620.118 - Fins Filantrópicos - Proc. N.º 238171/76 - Dec. Lei 1572.
 Avenida Vencedor Eulálio M. Pires, 1.220 - Vila Paulo Ayres -
 Fone: (15) 3376-9444 - CEP 13.212-200 - Itapetininga/SP

E-mail: apaeitape@apaeitapetininga.com.br - Site: www.apaeitapetininga.com.br

Lista de Frequência dos Beneficiários nas Atividades do Projeto – Mês de Março

ABRIL (manhã)

| ATIVIDADE: <u>Projeto</u> | | LISTA DE FREQUÊNCIA - CRIANÇAS | | | | | | | | | | | | Mês: <u>ABRIL</u> | | | | | | | | | | | | PERÍODO: <u>MANHÃ</u> | | | | | | | | | | | |
|---------------------------|---------|--------------------------------|----|----|----|----|----|----|----|----|----|----|----|-------------------|----|----|----|----|----|----|----|----|----|----|----|-----------------------|----|----|----|----|----|----|--|--|--|--|--|
| | | | | | | | | | | | | | | | | | | | | | | | | | | | | | | | | | | | | | |
| Nº | NOME | 01 | 02 | 03 | 04 | 05 | 06 | 07 | 08 | 09 | 10 | 11 | 12 | 13 | 14 | 15 | 16 | 17 | 18 | 19 | 20 | 21 | 22 | 23 | 24 | 25 | 26 | 27 | 28 | 29 | 30 | 31 | | | | | |
| 01 | Adriana | | | | | | | | | | | | | | | | | | | | | | | | | | | | | | | | | | | | |
| 02 | Adriana | | | | | | | | | | | | | | | | | | | | | | | | | | | | | | | | | | | | |
| 03 | Adriana | | | | | | | | | | | | | | | | | | | | | | | | | | | | | | | | | | | | |
| 04 | Adriana | | | | | | | | | | | | | | | | | | | | | | | | | | | | | | | | | | | | |
| 05 | Adriana | | | | | | | | | | | | | | | | | | | | | | | | | | | | | | | | | | | | |
| 06 | Adriana | | | | | | | | | | | | | | | | | | | | | | | | | | | | | | | | | | | | |
| 07 | Adriana | | | | | | | | | | | | | | | | | | | | | | | | | | | | | | | | | | | | |
| 08 | Adriana | | | | | | | | | | | | | | | | | | | | | | | | | | | | | | | | | | | | |
| 09 | Adriana | | | | | | | | | | | | | | | | | | | | | | | | | | | | | | | | | | | | |
| 10 | Adriana | | | | | | | | | | | | | | | | | | | | | | | | | | | | | | | | | | | | |
| 11 | Adriana | | | | | | | | | | | | | | | | | | | | | | | | | | | | | | | | | | | | |
| 12 | Adriana | | | | | | | | | | | | | | | | | | | | | | | | | | | | | | | | | | | | |
| 13 | Adriana | | | | | | | | | | | | | | | | | | | | | | | | | | | | | | | | | | | | |
| 14 | Adriana | | | | | | | | | | | | | | | | | | | | | | | | | | | | | | | | | | | | |
| 15 | Adriana | | | | | | | | | | | | | | | | | | | | | | | | | | | | | | | | | | | | |
| 16 | Adriana | | | | | | | | | | | | | | | | | | | | | | | | | | | | | | | | | | | | |
| 17 | Adriana | | | | | | | | | | | | | | | | | | | | | | | | | | | | | | | | | | | | |
| 18 | Adriana | | | | | | | | | | | | | | | | | | | | | | | | | | | | | | | | | | | | |
| 19 | Adriana | | | | | | | | | | | | | | | | | | | | | | | | | | | | | | | | | | | | |
| 20 | Adriana | | | | | | | | | | | | | | | | | | | | | | | | | | | | | | | | | | | | |
| 21 | Adriana | | | | | | | | | | | | | | | | | | | | | | | | | | | | | | | | | | | | |
| 22 | Adriana | | | | | | | | | | | | | | | | | | | | | | | | | | | | | | | | | | | | |
| 23 | Adriana | | | | | | | | | | | | | | | | | | | | | | | | | | | | | | | | | | | | |
| 24 | Adriana | | | | | | | | | | | | | | | | | | | | | | | | | | | | | | | | | | | | |
| 25 | Adriana | | | | | | | | | | | | | | | | | | | | | | | | | | | | | | | | | | | | |
| 26 | Adriana | | | | | | | | | | | | | | | | | | | | | | | | | | | | | | | | | | | | |
| 27 | Adriana | | | | | | | | | | | | | | | | | | | | | | | | | | | | | | | | | | | | |
| 28 | Adriana | | | | | | | | | | | | | | | | | | | | | | | | | | | | | | | | | | | | |
| 29 | Adriana | | | | | | | | | | | | | | | | | | | | | | | | | | | | | | | | | | | | |
| 30 | Adriana | | | | | | | | | | | | | | | | | | | | | | | | | | | | | | | | | | | | |
| 31 | Adriana | | | | | | | | | | | | | | | | | | | | | | | | | | | | | | | | | | | | |

ABRIL (tarde)

| ATIVIDADE: <u>Projeto</u> | | LISTA DE FREQUÊNCIA - CRIANÇAS | | | | | | | | | | | | Mês: <u>ABRIL</u> | | | | | | | | | | | | PERÍODO: <u>TARDE</u> | | | | | | | | | | | |
|---------------------------|---------|--------------------------------|----|----|----|----|----|----|----|----|----|----|----|-------------------|----|----|----|----|----|----|----|----|----|----|----|-----------------------|----|----|----|----|----|----|--|--|--|--|--|
| | | | | | | | | | | | | | | | | | | | | | | | | | | | | | | | | | | | | | |
| Nº | NOME | 01 | 02 | 03 | 04 | 05 | 06 | 07 | 08 | 09 | 10 | 11 | 12 | 13 | 14 | 15 | 16 | 17 | 18 | 19 | 20 | 21 | 22 | 23 | 24 | 25 | 26 | 27 | 28 | 29 | 30 | 31 | | | | | |
| 01 | Adriana | | | | | | | | | | | | | | | | | | | | | | | | | | | | | | | | | | | | |
| 02 | Adriana | | | | | | | | | | | | | | | | | | | | | | | | | | | | | | | | | | | | |
| 03 | Adriana | | | | | | | | | | | | | | | | | | | | | | | | | | | | | | | | | | | | |
| 04 | Adriana | | | | | | | | | | | | | | | | | | | | | | | | | | | | | | | | | | | | |
| 05 | Adriana | | | | | | | | | | | | | | | | | | | | | | | | | | | | | | | | | | | | |
| 06 | Adriana | | | | | | | | | | | | | | | | | | | | | | | | | | | | | | | | | | | | |
| 07 | Adriana | | | | | | | | | | | | | | | | | | | | | | | | | | | | | | | | | | | | |
| 08 | Adriana | | | | | | | | | | | | | | | | | | | | | | | | | | | | | | | | | | | | |
| 09 | Adriana | | | | | | | | | | | | | | | | | | | | | | | | | | | | | | | | | | | | |
| 10 | Adriana | | | | | | | | | | | | | | | | | | | | | | | | | | | | | | | | | | | | |
| 11 | Adriana | | | | | | | | | | | | | | | | | | | | | | | | | | | | | | | | | | | | |
| 12 | Adriana | | | | | | | | | | | | | | | | | | | | | | | | | | | | | | | | | | | | |
| 13 | Adriana | | | | | | | | | | | | | | | | | | | | | | | | | | | | | | | | | | | | |
| 14 | Adriana | | | | | | | | | | | | | | | | | | | | | | | | | | | | | | | | | | | | |
| 15 | Adriana | | | | | | | | | | | | | | | | | | | | | | | | | | | | | | | | | | | | |
| 16 | Adriana | | | | | | | | | | | | | | | | | | | | | | | | | | | | | | | | | | | | |
| 17 | Adriana | | | | | | | | | | | | | | | | | | | | | | | | | | | | | | | | | | | | |
| 18 | Adriana | | | | | | | | | | | | | | | | | | | | | | | | | | | | | | | | | | | | |
| 19 | Adriana | | | | | | | | | | | | | | | | | | | | | | | | | | | | | | | | | | | | |
| 20 | Adriana | | | | | | | | | | | | | | | | | | | | | | | | | | | | | | | | | | | | |
| 21 | Adriana | | | | | | | | | | | | | | | | | | | | | | | | | | | | | | | | | | | | |
| 22 | Adriana | | | | | | | | | | | | | | | | | | | | | | | | | | | | | | | | | | | | |
| 23 | Adriana | | | | | | | | | | | | | | | | | | | | | | | | | | | | | | | | | | | | |
| 24 | Adriana | | | | | | | | | | | | | | | | | | | | | | | | | | | | | | | | | | | | |
| 25 | Adriana | | | | | | | | | | | | | | | | | | | | | | | | | | | | | | | | | | | | |
| 26 | Adriana | | | | | | | | | | | | | | | | | | | | | | | | | | | | | | | | | | | | |
| 27 | Adriana | | | | | | | | | | | | | | | | | | | | | | | | | | | | | | | | | | | | |
| 28 | Adriana | | | | | | | | | | | | | | | | | | | | | | | | | | | | | | | | | | | | |
| 29 | Adriana | | | | | | | | | | | | | | | | | | | | | | | | | | | | | | | | | | | | |
| 30 | Adriana | | | | | | | | | | | | | | | | | | | | | | | | | | | | | | | | | | | | |
| 31 | Adriana | | | | | | | | | | | | | | | | | | | | | | | | | | | | | | | | | | | | |

- FJ- Falta Justificada
- RE- Recesso
- FE- Feriado



Associação de Pais e Amigos dos Excepcionais de Itapetininga

Fundação 14/07/71 - Filiação à Federação Nacional das APAEs 163/73 - Utilidade Pública Municipal: Lei n.º 1677/72 - Estadual Lei n.º 1298/77 - Federal Dec. 9333/86 - Registro no Serviço Social do Estado: n.º 2889/73 - Personalidade Jurídica Registro n.º 216/71 - Itapetininga/SP - CEAS n.º 1674/85 - Autorização de Funcionamento: Conforme Portaria s/n de 29/06 publ. D. O. E. de 02/07/82 - C.N.P.J. 45.445.095/0001-95 - Inscrição Estadual: 371.298.620.118 - Fins Filantrópicos - Proc. N.º 238171/76 - Dec. Lei 1572, Avenida Verrador Evilásio M. Pires, 1.220 - Vila Paulo Ayras - Fone: (15) 3376-9444 CEP 18.212-200 - Itapetininga/SP

E-mail: apactape@apactapetininga.com.br - Site: www.apactapetininga.com.br

Itapetininga, 10 de maio de 2022.

A

Comissão de Monitoramento e Avaliação

Assunto: Alteração na Lista de Beneficiários do Projeto Criando Asas/2022.

Venho por meio deste, informar que realizamos alterações na lista dos beneficiários do Projeto Criando Asas - 2022, em virtude da saída dos beneficiários conforme segue:

| BENEFICIÁRIO | Entrada no Projeto Criando Asas | Saída do Projeto Criando Asas | MOTIVO |
|---------------------------------------|------------------------------------|-------------------------------------|--|
| 01. Carlos Roberto de O. Rodrigues | 08/02/2017 | 20/12/2021 | Transferência para o Projeto Espaço Conviver (acima de 30) |
| 02. Érica Natália Santos de Souza | 01/02/2022 | — | — |
| 03. Érick Douglas Teixeira de Freitas | 08/02/2017 | 20/12/2021 | Transferência para o Projeto Espaço Conviver (acima de 30) |
| 04. Igor Henrique Monteiro Proença | 01/02/2022 | — | — |
| 05. Jeferson de Jesus Pires Filho | 01/02/2022 | — | — |
| 06. Tiago de Souza Menezes | 01/02/2022 | — | — |
| 07. Paola Cristina Alexandre Vieira | 08/02/2017 | 16/11/2021 | Desinteresse da beneficiária |
| 08. Paulo Henrique de Paula | 08/02/2017 | 20/12/2021 | Transferência para o Projeto Espaço Conviver (acima de 30)-lista de espera |
| 09. Paulo Sérgio Martins | 08/02/2017 | 20/12/2021 | Transferência para o Projeto Espaço Conviver (acima de 30) |

Sem mais, colocamo-nos à disposição para quaisquer esclarecimentos.

Gisele Cristina S.P. Arruda
Assistente Social-APAE Itapetininga

Juliana Müller Françani Alves
Técnica Responsável pelo Projeto
APAE Itapetininga



Associação de Pais e Amigos dos Excepcionais de Itapetininga

Fundação 14/07/71 - Filada à Federação Nacional das APAEs 163/73 - Utilidade Pública Municipal: Lei n.º 1677/72 - Estadual Lei n.º 1298/77 - Federal Dec. 9333/86 - Registro no Serviço Social do Estado: n.º 2009/73 - Personalidade Jurídica Registro n.º 246/71 - Itapetininga, SP - CEAS: n.º 1674/85 - Autorização de Funcionamento: Conforme Portaria s/n de 29/06 publ. D. O. E. de 02/07/82 - C.N.P.J. 45.445.095/0001-95 - Inscrição Estadual: 371.268.620.118 - Fins Filantrópicos - Proc. N.º 238171/76 - Dec. Lei 1572 - Avenida Vereador Evilásio M. Pires, 1.220 - Vila Paulo Alves - Fone: (15) 3376-8444 CEP 18.212-200 - Itapetininga/SP

E-mail: apactape@apactapetininga.com.br - Site: www.apactapetininga.com.br

Instrumentos de Avaliação

Associação de Pais e Amigos dos Excepcionais de Itapetininga

1. SATISFATORIO
2. INSATISFATORIO

PROJETO ORIANDO ASAS/2022 RELATÓRIO QUADRIMESTRAL

MONITOR RESPONSÁVEL:

NOME DO BENEFICIÁRIO:

ATIVIDADES

| MESES | Janeiro | | | | | | | Fevereiro | | | | | | | Março | | | | | | | Abril | | | | | | |
|-----------------------------|---------|----|----|----|----|----|----|-----------|----|----|----|----|----|----|-------|----|----|----|----|----|----|-------|----|----|----|----|----|----|
| | | | | | | | | | | | | | | | | | | | | | | | | | | | | |
| SEMANAS | ** | ** | ** | ** | ** | ** | ** | ** | ** | ** | ** | ** | ** | ** | ** | ** | ** | ** | ** | ** | ** | ** | ** | ** | ** | ** | ** | ** |
| Interação com o Grupo | ** | ** | ** | ** | ** | ** | ** | ** | ** | ** | ** | ** | ** | ** | ** | ** | ** | ** | ** | ** | ** | ** | ** | ** | ** | ** | ** | ** |
| Interesse nas atividades | ** | ** | ** | ** | ** | ** | ** | ** | ** | ** | ** | ** | ** | ** | ** | ** | ** | ** | ** | ** | ** | ** | ** | ** | ** | ** | ** | ** |
| Respeito às Normas e Regras | ** | ** | ** | ** | ** | ** | ** | ** | ** | ** | ** | ** | ** | ** | ** | ** | ** | ** | ** | ** | ** | ** | ** | ** | ** | ** | ** | ** |
| Observação: | | | | | | | | | | | | | | | | | | | | | | | | | | | | |

ATIVIDADES

| MESES | Janeiro | | | | | | | Fevereiro | | | | | | | Março | | | | | | | Abril | | | | | | |
|-----------------------------|---------|----|----|----|----|----|----|-----------|----|----|----|----|----|----|-------|----|----|----|----|----|----|-------|----|----|----|----|----|----|
| | | | | | | | | | | | | | | | | | | | | | | | | | | | | |
| SEMANAS | ** | ** | ** | ** | ** | ** | ** | ** | ** | ** | ** | ** | ** | ** | ** | ** | ** | ** | ** | ** | ** | ** | ** | ** | ** | ** | ** | ** |
| Interação com o Grupo | ** | ** | ** | ** | ** | ** | ** | ** | ** | ** | ** | ** | ** | ** | ** | ** | ** | ** | ** | ** | ** | ** | ** | ** | ** | ** | ** | ** |
| Interesse nas atividades | ** | ** | ** | ** | ** | ** | ** | ** | ** | ** | ** | ** | ** | ** | ** | ** | ** | ** | ** | ** | ** | ** | ** | ** | ** | ** | ** | ** |
| Respeito às Normas e Regras | ** | ** | ** | ** | ** | ** | ** | ** | ** | ** | ** | ** | ** | ** | ** | ** | ** | ** | ** | ** | ** | ** | ** | ** | ** | ** | ** | ** |
| Observação: | | | | | | | | | | | | | | | | | | | | | | | | | | | | |

CUINÁRIA

| ATIVIDADES | AVD/AVP | | | | | | | | | | | | | | | | | | | | | | | | | | | | | | | | | |
|-----------------------------|---------|----|----|----|----|----|----|-----------|----|----|----|----|----|----|-------|----|----|----|----|----|----|-------|----|----|----|----|----|----|----|----|----|----|----|----|
| | Janeiro | | | | | | | Fevereiro | | | | | | | Março | | | | | | | Abril | | | | | | | | | | | | |
| MESES | | | | | | | | | | | | | | | | | | | | | | | | | | | | | | | | | | |
| SEMANAS | ** | ** | ** | ** | ** | ** | ** | ** | ** | ** | ** | ** | ** | ** | ** | ** | ** | ** | ** | ** | ** | ** | ** | ** | ** | ** | ** | ** | ** | ** | ** | ** | ** | ** |
| Interação com o Grupo | ** | ** | ** | ** | ** | ** | ** | ** | ** | ** | ** | ** | ** | ** | ** | ** | ** | ** | ** | ** | ** | ** | ** | ** | ** | ** | ** | ** | ** | ** | ** | ** | ** | ** |
| Interesse nas atividades | ** | ** | ** | ** | ** | ** | ** | ** | ** | ** | ** | ** | ** | ** | ** | ** | ** | ** | ** | ** | ** | ** | ** | ** | ** | ** | ** | ** | ** | ** | ** | ** | ** | ** |
| Respeito às Normas e Regras | ** | ** | ** | ** | ** | ** | ** | ** | ** | ** | ** | ** | ** | ** | ** | ** | ** | ** | ** | ** | ** | ** | ** | ** | ** | ** | ** | ** | ** | ** | ** | ** | ** | ** |
| Observação: | | | | | | | | | | | | | | | | | | | | | | | | | | | | | | | | | | |

Associação de Pais e Amigos dos Excepcionais de Itapetininga

Fundação 14/02/71 - Filiação a Federação Nacional das APAEs: 183/73 - Unidade Pública Municipal: Tel n.º 1677/72 - Estadual: Lei n.º 1288/77 - Federal: Dec. 93333/86 - Registro no Serviço Social do Estado: n.º 2889/79 -
 Personalidade: Jurídico Registro n.º 246/71 - Itapetininga, SP - CEAS: n.º 1674/85 - Associação de Funcionamento: Conforme Portaria n.º de 29/06 publ. D. O. E. de 02/07/82 - C.N.P.J. 85.445.055/0001-95 - Inscrição Estadual: 571.268.633.118 - Fins Filantrópicos - Proc. N.º 2381/71/76 - Dec. Lei 1572
 Avenida Vereador Evildojo M. Fines, 1.229 - Vila Paulo Ayres
 Fone: (19) 3376-9444 CEP 18.213-200 - Itapetininga/SP

E-mail: apaeita@pedpaolita@itapetininga.com.br - Site: www.apaeita@itapetininga.com.br

1. SATISFATORIO
2. INSATISFATORIO

PROJETO CRIANDO ASAS/2022

RELATÓRIO QUADRIMESTRAL

| | | | | | | | | | | | | | | | |
|-----------------------------|----|----|---------|----|----|-----------|----|----|-------|----|----|-------|----|----|----|
| MONITOR RESPONSÁVEL: | | | | | | | | | | | | | | | |
| NOME DO BENEFICIÁRIO: | | | | | | | | | | | | | | | |
| ATIVIDADES | | | | | | | | | | | | | | | |
| HORTA / JD. SENSORIAL | | | | | | | | | | | | | | | |
| ATIVIDADES | | | | | | | | | | | | | | | |
| MESES | | | | | | | | | | | | | | | |
| | | | Janeiro | | | Fevereiro | | | Março | | | Abril | | | |
| SEMANAS | ** | ** | ** | ** | ** | ** | ** | ** | ** | ** | ** | ** | ** | ** | ** |
| Interação com o Grupo | ** | ** | ** | ** | ** | ** | | | | | | | | | ** |
| Interesse nas atividades | ** | ** | ** | ** | ** | ** | | | | | | | | | ** |
| Respeito às Normas e Regras | ** | ** | ** | ** | ** | ** | | | | | | | | | ** |
| Observação: | | | | | | | | | | | | | | | |

| | | | | | | | | | | | | | | | | | | | |
|-----------------------------------|----|----|---------|----|----|-----------|----|----|-------|----|----|-------|----|----|----|----|----|----|----|
| ATIVIDADES | | | | | | | | | | | | | | | | | | | |
| ATIVIDADES RÍTMICAS E EXPRESSIVAS | | | | | | | | | | | | | | | | | | | |
| MESES | | | | | | | | | | | | | | | | | | | |
| | | | Janeiro | | | Fevereiro | | | Março | | | Abril | | | | | | | |
| ENTREGAS | ** | ** | ** | ** | ** | ** | 01 | 07 | 14 | 21 | 28 | 07 | 14 | 21 | 28 | 04 | 11 | 18 | 25 |
| Interação com o Grupo | ** | ** | ** | ** | ** | ** | | | | | | | | | ** | | | ** | |
| Interesse nas atividades | ** | ** | ** | ** | ** | ** | | | | | | | | | ** | | | ** | |
| Respeito às Normas e Regras | ** | ** | ** | ** | ** | ** | | | | | | | | | ** | | | ** | |
| Observação: | | | | | | | | | | | | | | | | | | | |

| | | | | | | | | | | | | | | | | | | | |
|-----------------------------|----|----|---------|----|----|-----------|----|----|-------|----|----|-------|----|----|----|----|----|----|----|
| ATIVIDADES | | | | | | | | | | | | | | | | | | | |
| ATIVIDADES ESPORTIVAS | | | | | | | | | | | | | | | | | | | |
| MESES | | | | | | | | | | | | | | | | | | | |
| | | | Janeiro | | | Fevereiro | | | Março | | | Abril | | | | | | | |
| ENTREGAS | ** | ** | ** | ** | ** | ** | 01 | 07 | 14 | 21 | 28 | 07 | 14 | 21 | 28 | 04 | 11 | 18 | 25 |
| Interação com o Grupo | ** | ** | ** | ** | ** | ** | | | | | | | | | ** | | | ** | |
| Interesse nas atividades | ** | ** | ** | ** | ** | ** | | | | | | | | | ** | | | ** | |
| Respeito às Normas e Regras | ** | ** | ** | ** | ** | ** | | | | | | | | | ** | | | ** | |
| Observação: | | | | | | | | | | | | | | | | | | | |

PROJETO CRIANDO ASAS/2022

DATA:

ATIVIDADES DESENVOLVIDAS:

CULINÁRIA:

ARTESANATO:

AVD/AVP:

ATIVIDADES ESPORTIVAS:

ATIVIDADES RÍTMICAS E EXPRESSIVAS:

JARDIM SENSORIAL:

HORTA:

PROJETO CRIANDO ASAS/2022**DATA:****ATIVIDADES DESENVOLVIDAS:****CULINÁRIA :****ARTESANATO:****AVD/AVP:****ATIVIDADES ESPORTIVAS:****ATIVIDADES RÍTMICAS E EXPRESSIVAS:****JARDIM SENSORIAL:****HORTA:**



Associação de Pais e Amigos dos Excepcionais de Itapetininga

Fundação 14/07/71 - Filiação à Federação Nacional das APAEs - 163/73 - Utilidade Pública Municipal : Lei n.º 1677/72 - Estadual Lei n.º 1288/77 - Federal Dec. 9333/86 - Registro no Serviço Social do Estado: n.º 2829/73 - Personalidade Jurídica Registro n.º 266/71- Itapetininga, SP - CEAS: n.º 1674/85 - Autorização de Funcionamento: Conforme Portaria s/n de 29/06 - publ. D. O. E. de 02/07/82 - C.N.P.J. 45.445.095/0001-95 - Inscrição Estadual: 371.268.620.118 - Fins Filantrópicos - Proc. N.º 248171/76 - Dec. Lei 1572, Avenida Vereador Evilásio M. Pires, 1.229 - Vila Paulo Ayres - Fone: (15) 3376-9444 CEP 15.212-200 - Itapetininga/SP

E-mail: apaeitape@apaeitapetininga.com.br - Site: www.apaeitapetininga.com.br

Fotos



Janeiro a Abril

2022

Artesanato



Artesanato



Artesanato



Artesanato





Artesanato



Artesanato

















HORTA



HORTA



JARDIM SENSORIAL



HORTA



HORTA



HORTA



ATIVIDADES ESPORTIVAS



ATIVIDADES RÍTMICAS E EXPRESSIVAS



ATIVIDADES ESPORTIVAS



ATIVIDADES RÍTMICAS E EXPRESSIVAS



ATIVIDADES ESPORTIVAS



ATIVIDADES RÍTMICAS E EXPRESSIVAS

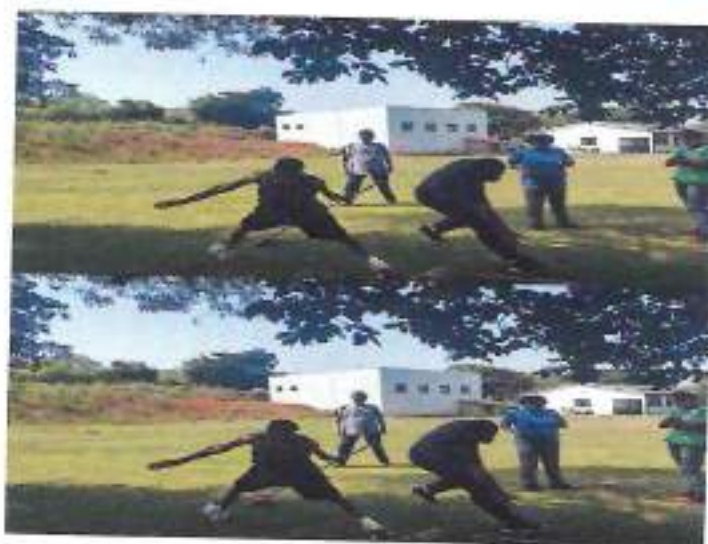

ATIVIDADES ESPORTIVAS



ATIVIDADES RÍTMICAS E EXPRESSIVAS



AVD/AVP



AVD/AVP



AVD/AVP



AVD/AVP





AVD/AVP



Snoezelen

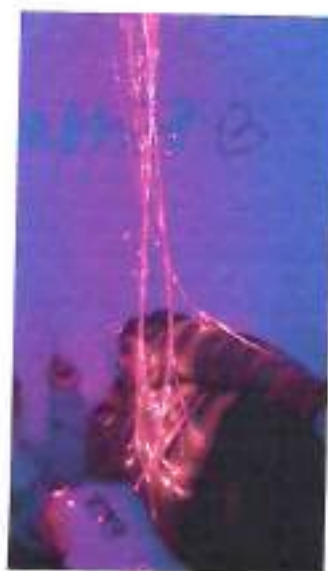

Roda de conversa- Higiene Pessoal



Palestra – Alimentação Saudável



Roda de conversa – Amizade e as diferenças



PASSEIO CICLÍSTICO INCLUSIVO-TEA

