



Ok
Conferido em 26/01/16
pork francieira
Jandira.

Comunidade Kolping de Jandira "Nossa Senhora Aparecida"

Serviço de Assistência Social na Proteção Básica I.

Convivência e Fortalecimento de Vínculo I.



Pre - Escola
Ano : 2016

Pre - Escola
Ano : 2016

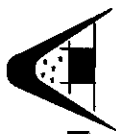

Comunidade Kolping de Jandira "Nossa Senhora Aparecida"

■ 1-DADOS CADASTRAIS

ÓRGÃO PROPONENTE

Comunidade Kolping de Jandira "Nossa Senhora
Aparecida"

CNPJ:

51.243.145/0001-54

Endereço: Travessa Papa João XIII nº 19					
Cidade Jandira	U.F SP	CEP 06600-120	DDD/TEL (11)4707-3852	FAX 4707-3852	e-mail: ck_jandira@ig.com.br
Conta Corrente 5400-3	Banco Bradesco		Agência 432-4	Praça de Pagamento Jandira-SP	
Nome do Responsável: Maria da Conceição de Oliveira			CPF: 205.317.616-49		
C./Órgão Expedidor SSP	Cargo Presidente da Entidade		Função Responsável Legal pela Entidade		
Endereço Travessa Papa João XXIII nº 60				CEP 06600-120	

Sobre o Programa/ Projeto/ Serviço:

2-DESCRIÇÃO DO PROJETO

TÍTULO DO PROJETO II - Serviço de Assistência Social na Proteção Social Básica-Convivência e Fortalecimento de Vínculo I.	Previsão de início e fim da execução do objeto bem como da conclusão das etapas programadas.	
	Início: 01/01/2016	Termino: 31/12/2016

Objetivos

Atender filhos (as) de pais trabalhadoras através de atendimentos com atividades educativas, em um lugar seguro e de qualidade. Sendo este atendimento em período Integral, com desenvolvimentos de atividades assegurando aos alunos uma educação que privilegia a identidade da criança, desenvolvendo condições adequadas para o conhecimento através de atividades lúdicas que estimulem habilidades cognitivas, sociais, culturais e emocionais da criança.

Público Alvo:

Atender crianças - 4 anos a 6 anos.



COMUNIDADE KOLPING DE JANDIRA "NOSSA SENHORA APARECIDA"

CNPJ 51.243.145/0001-54 Inscrição Estadual Isento

Utilidade Pública Estadual Decreto 43.995 / Declaração de Filantropia 44006.000564/98-08

Travessa Papa João XXIII, 19 CEP 06600-120

Fone: 4707 – 3852. Jandira - SP.

E-mail ck_jandira@ig.com.br

Serviço de Assistência Social na Proteção Social Básica

3 – CRONOGRAMAS DE EXECUÇÃO (META, ETAPA OU FASE)

Meta	Etapa	Especificação	Indicador Físico		Valor Unitário R\$	Anual R\$	Início	Término
			Unidade	Quant.				
	Fase	Especificação Atendimentos de 50 crianças de quatro a cinco anos de idade.						
01	1.1	Professor de Inglês	Unitário	12	810,00	9.720,00	Janeiro 2016	Dezembro 2016
01	1.2	Professor Educação Física	Unitário	12	810,00	9.720,00	Janeiro 2016	Dezembro 2016
01	1.3	Professor de Dança	Unitário	12	810,00	9.720,00	Janeiro 2016	Dezembro 2016
01	1.4	Professor Capoeira	Unitário	12	810,00	9.720,00	Janeiro 2016	Dezembro 2016
01	1.5	Professor Música-Flauta Doce	Unitário	12	810,00	9.720,00	Janeiro 2016	Dezembro 2016
01	1.6	Professor Música-Coral Infantil	Unitário	12	810,00	9.720,00	Janeiro 2016	Dezembro 2016



COMUNIDADE KOLPING DE JANDIRA "NOSSA SENHORA APARECIDA"

CNPJ 51.243.145/0001-54 Inscrição Estadual Isento

Utilidade Pública Estadual Decreto 43.995 / Declaração de Filantropia 44006.000564/98-08

Travessa Papa João XXIII, 19 CEP 06600-120

Fone: 4707 – 3852. Jandira - SP.

E-mail ck_jandira@ig.com.br

4 – PLANO DE APLICAÇÃO

Natureza da Despesa		Total	Concedente	Proponente
Código	Especificação			
	Professor de capoeira	9.720,00	9.505,00	215,00
	Professor de dança	9.720,00	9.505,00	215,00
	Professor de educação física	9.720,00	9.505,00	215,00
	Professor de inglês	9.720,00	9.505,00	215,00
	Professor de Música-Flauta doce	9.720,00	9.505,00	215,00
	Professor Música-Coral Infantil	9.720,00	9.505,00	215,00
	TOTAL GERAL	58.320,00	57.030,00	1.290,00

**OBS: Concedente R\$ 57.030,00 = 97,79 %
Proponente R\$ 1.290,00 = 2,21 %**

TOTAL: = 100%

COMUNIDADE KOLPING DE JANDIRA "NOSSA SENHORA APARECIDA"
 CNPJ 51.243.145/0001-54 Inscrição Estadual Isento
 Utilidade Pública Estadual Decreto 43.995 / Declaração de Filantropia 44006.000564/98-08
 Travessa Papa João XXIII, 19 CEP 06600-120 Fone: 4707 - 3852. Jandira - SP.
 E-mail ck_jandira@lg.com.br

■ 5- Cronograma de desembolso:

CONCEDENTE

META	1° Mês	2° Mês	3° Mês	4° Mês	5° Mês	6° Mês
01 - 1.1	4.752,50	4.752,50	4.752,50	4.752,50	4.752,50	4.752,50

META	7° Mês	8° Mês	9° Mês	10° Mês	11° Mês	12° Mês
01 - 1.1	4.752,50	4.752,50	4.752,50	4.752,50	4.752,50	4.752,50

Total: R\$ 57.030,00

PROPONENTE

META	1° Mês	2° Mês	3° Mês	4° Mês	5° Mês	6° Mês
01 - 1.1	107,50	107,50	107,50	107,50	107,50	107,50

META	7° Mês	8° Mês	9° Mês	10° Mês	11° Mês	12° Mês
01 - 1.1	107,50	107,50	107,50	107,50	107,50	107,50

Total: R\$ 1.290,00



COMUNIDADE KOLPING DE JANDIRA "NOSSA SENHORA APARECIDA"
CNPJ 51.243.145/0001-54 Inscrição Estadual Isento
Utilidade Pública Estadual Decreto 43.995 / Declaração de Filantropia 44006.000564/98-08
Travessa Papa João XXIII, 19 CEP 06600-120 Fone: 4707 – 3852. Jandira - SP.
E-mail ck_jandira@ig.com.br

6- Declaração:

Na qualidade de representante legal do proponente, declaro, para fins de prova junto ao (órgão público interessado), para os efeitos e sob as penas da lei, que inexistente qualquer débito em mora ou situação de inadimplência com o tesouro ou qualquer órgão ou entidade da administração Pública, que impeça a transferência de recursos oriundos de dotações consignadas nos orçamentos deste Poder, na forma deste plano de trabalho.

Local _____ e Data ____/____/____

Proponente _____

Jandira, ____/____/____

Maria Conceição de Oliveira
Presidente



Comunidade Kolping de Jandira "Nossa Senhora Aparecida"
CNPJ 51.243.145/0001-54 Inscrição Estadual Isento
Utilidade Publica Estadual Decreto 43.995 / Declaração de Filantropia
44006.000564/98-08
Travessa Papa João XXIII, 19 CEP 06600-120 Fone: 4707 – 3852. Jandira - SP.
E-mail ck_Jandira@ig.com.br

Aprovação Concedente:

Aprovado

Local _____ **e Data** ____/____/____

Concedente _____

■ **Tipo de Inscrição do Conselho Municipal de Assistência Social:**

- Ⓒ **Inscrita na modalidade de Atendimento, desenvolve ações conforme a Resolução CNAS nº 109/09:**
- Ⓒ **Proteção Social Básica**

Atendimento:

- Ⓒ **Crianças de 04 a 06 anos.**

■ Certificação dos Conselhos Municipais e Estadual.

- CMDCA sob nº 004/2013 LEI Nº 1.931 de 18/11/2011.
- CMAS sob nº 004, desde 01/10/1997.
- Utilidade Pública Municipal: Decreto sob nº 2.354; sob nº1193 de 27/02/1.987.
- SEADS sob nº43995
- Utilidade Pública Estadual/ Decreto nº 43995, setembro de 2013.

Metas a serem atingidas :

Serviço de Convivência e Fortalecimento de Vínculos para crianças de 04 a 06 anos de idade oportunizar a vivência e a firmação de atitudes e valores que fortaleçam e despertem o prazer de viver em comunidade, a importância de viver em sociedade nos padrões sociais, solidários e cooperativos e suas famílias, entendendo a família como sujeito sociocultural com suas histórias refletindo o cotidiano fortalecendo a convivência na perspectiva de trocas culturais de vivências, desenvolver sentimentos de autonomia e identidade incentivando desta forma a convivência comunitária entre criança e família.

1-Encontros com a Família:

Justificativa:

A família e escola são parceiras fundamentais para o desenvolvimento e o bem estar da criança. O dialogo é a ferramenta necessária para o fortalecimento desta parceria.

É fundamental a integração de escola e família, pois a educação não depende de si mesma, mais principalmente do papel que a família desempenha no cotidiano da criança junto com a escola.

Objetivo Geral:

Fortalecimento e convivência na integração criança, família e funcionários.

Objetivo Específico:

- ⊙ Ressaltar a importância da afetividade da criança na escola e na família.
- ⊙ Promover situações que favoreçam a solidariedade, cooperação e respeito
- ⊙ Aprender a resolver os conflitos por meio do diálogo.
- ⊙ Descontrair-se de forma prazerosa.

Cronograma:

Atividades Sócio-Educativas

- ⊙ Objetivo: Fortalecimento e convivência na integração criança, família e funcionários.
- ⊙ Passeios: Pais, crianças e funcionários 2 vezes ao ano aproximadamente por 6 horas.
- ⊙ Festa da família pais, criança e funcionário aproximadamente 250 pessoas (maio) por 5 horas.
- ⊙ Dia de Dança (junho-sábado) aproximadamente 5 horas.
- ⊙ Semana da criança (outubro) aproximadamente 150 pessoas por 5 horas.
- ⊙ Contação de história 1 vez por semana com 110 crianças , 2 familiares, 10 funcionários entre 1 hora e meia à 2 horas.

☉ Cine-Pipoca e teatro (dúvida) é passeio? Ou na escola? Quantos parentes?

Avaliação:

- ☉ Continua durante o processo.
- ☉ Participação e colaboração.

Projetos com crianças de 04 a 06 anos/Horário: 12:00 às 17:00h

Semanal:

■ Projeto Capoeira

Justificativa

- ⊙ A educação Infantil possui um papel sócio-educativo na vida da criança, pois é nesse ambiente que às vezes a criança passa a maior parte do dia. Sendo assim é fundamental compreender a necessidade da criança desenvolvendo ações que vão de encontro com o desenvolvimento integral. A capoeira é um dos instrumentos valiosos no desenvolvimento da capacidade física, intelectual e moral da criança.

Objetivo Geral

- ⊙ Favorecer o desenvolvimento integral da criança.

Objetivos específicos

- ⊙ Promover situações nas quais exploram nas crianças novas possibilidades de movimento.
- ⊙ Conhecer a característica da capoeira, as técnicas e o histórico.
- ⊙ Propiciar o bem estar da criança mostrando a importância do respeitar e da disciplina.

Metodologia

- ⊙ Aulas expositivas (ministrada pelo professor de capoeira).
- ⊙ Leitura Complementares.
- ⊙ Roda de Capoeira.
- ⊙ Roda de conversa.

Avaliação

- ⊙ Será feita em todas as fases do projeto, verificando aceitação do projeto por um grupo de pessoas envolvidas.
- ⊙ Relatório de avaliação.

Recursos

- ⊙ Vestimentas
- ⊙ Tabacas
- ⊙ Birimbal
- ⊙ Livros

De 2 Janeiro a 22 Dezembro 2016:

- ⊙ O que é capoeira?
- ⊙ Origem
- ⊙ Corrente africana e brasileira
- ⊙ Estilos de capoeira
- ⊙ Práticas coletivas de prática de capoeira.
- ⊙ Enredo do jogo (Objetivo)
- ⊙ Técnicas e Estratégias de jogo.
- ⊙ Fundamentos e ritmos.
- ⊙ Treinamentos em duplas.
- ⊙ Treinamentos básicos.
- ⊙ Aulas recreativas

Recursos Humanos:

- ⊙ 1 Professor de Capoeira

■ Dança:

Justificativa:

- ⊙ As danças culturais e o espaço escolar são instrumentos que favorecem o desenvolvimento integral das crianças. Aprender sobre a dança e dançar envolvem as atividades artísticas apreciando a arte.
- ⊙ Desta forma a escola contribui na formação de um ser humano mais crítico sensível, criativo e autônomo.

Objetivo Geral:

- ⊙ Contribuir para melhoria da qualidade da educação através da dança, visando o seu caráter cultural.

Objetivos Específicos:

- ⊙ Desenvolver habilidades e competências artísticas, criatividade, sensibilidade e socialização.
- ⊙ Compreender a dança como meio de uma vida saudável.
- ⊙ Propiciar através da dança situações voltadas ao desenvolvimento integral da criança.

Metodologia:

- ⊙ Aulas expositivas.
- ⊙ Roda de conversa.
- ⊙ Práticas de dança.
- ⊙ Criação de movimento.

Avaliação:

- ⊙ Será processual e usada como forma de acompanhamento da criança, a fim de que possibilite o desenvolvimento de suas potencialidades.

Recursos:

- ⊙ Tecidos em geral.
- ⊙ Pistola para cola- quente.
- ⊙ Instrumentos musicais.
- ⊙ Papéis em geral.
- ⊙ Cola.
- ⊙ Aparelho de som.

- ⊙ CD
- ⊙ DVD.

Recursos Humanos:

- ⊙ 1 Professor de Dança

De 2 Janeiro a 22 Dezembro 2016 /Dança:

- ⊙ Brincar espontaneamente com situações lúdicas.
- ⊙ Valorizar o conhecimento que possuem sobre a arte de interpretar.
- ⊙ Debate de como produzir uma obra.
- ⊙ Confrontar as idéias e possíveis soluções sobre o como pode ser feito:
- ⊙ Várias formas de teatro.
- ⊙ Cenário.
- ⊙ Trilha sonora.
- ⊙ Organizar, planejar e executar apresentações culturais.
- ⊙ Avaliar e registrar o processo que foi realizado.
- ⊙ Produzir instrumento, fantasias e acessórios para compor a encenação.

■ Inglês:

Justificativa:

Esse projeto tem como finalidade oportunizar a criança ao acesso, aprendizagem de um segundo idioma, experimentando a compreensão oral e a pronuncia de conteúdos específicos, nesse caso a escolha foi por aula de inglês, pois é um idioma universal, predominantemente do mundo globalizado.

Objetivo Geral:

- ⊙ Incentivar a curiosidade para outro idioma.

Objetivos Específicos:

- ⊙ Ter contato desde cedo com inglês aprendendo com naturalidade.
- ⊙ Propiciar atividades lúdicas e prazerosas.

Metodologia:

- ⊙ Aulas expositivas.
- ⊙ Roda de conversa.
- ⊙ Jogos, brincadeiras e histórias.
- ⊙ Vídeos e música.

Avaliação:

- ⊙ Observação e participação.
- ⊙ Respeitar o ritmo de cada aluno.

Recursos:

- ⊙ Papéis em geral.
- ⊙ Aparelho de som.
- ⊙ CD
- ⊙ DVD.

Recursos Humanos:

- ⊙ 1 Professor de Inglês

■ Projeto-Educação Física

Justificativa:

As experiências motoras devem fazer parte do cotidiano da criança, e a prática da Educação Física acompanhada por um profissional específico contribui de forma significativa no desenvolvimento cognitivo, afetivo, social e motor da criança, além de favorecer na sua relação com o outro e no domínio adequado dos seus movimentos.

Objetivo Geral:

Oportunizar a criança no desenvolvimento de habilidades corporais.

Objetivo Específico :

Desenvolver e estimular potencialidades corporais e sensoriais:.

- ⊙ Expressar através dos movimentos, sentimentos, afetos e emoções.
- ⊙ Promover uma vida saudável.
- ⊙ Favorecer um melhor desempenho na vida escolar.

Metodologia

- ⊙ Dança
- ⊙ Esportes
- ⊙ Jogos
- ⊙ Musicas

Avaliação:

- ⊙ Observação e participação.
- ⊙ Respeitar o ritmo de cada aluno.

Recursos

- ⊙ Aparelho de som
- ⊙ CD
- ⊙ Corda
- ⊙ Bola de basquete, futebol, tênis.
- ⊙ Placas de EVA
- ⊙ Tecidos Variados
- ⊙ Pneu

- ⊙ Colchão
- ⊙ Cone
- ⊙ Papéis Variados
- ⊙ Canetas Hidrográficas.

Recursos Humanos:

- ⊙ 1 Professor de Educação Física

■ Projeto de Música com Coral Infantil e Flauta Doce:

Justificativa:

O projeto tem como finalidade promover atividades lúdicas, desenvolvendo competências e habilidades para situações proposta, beneficiando a criança no seu desenvolvimento físico, emocional e social.

Objetivo Geral:

Trabalhar a percepção sonora através do estudo instrumental e canto.

Objetivo Específico:

- ⊙ Participar em brincadeiras e jogos cantados e rítmicos, contribuir na construção da identidade.
- ⊙ Desenvolver habilidades motoras e da motricidade.
- ⊙ Fortalecer a autoestima.

Metodologia:

- ⊙ Roda de Conversa.
- ⊙ Roda Cantada.
- ⊙ Conhecer e desenvolver habilidades com instrumentos musicais.
- ⊙ Práticas de canto.

Recursos:

- ⊙ Instrumentos para formar banda.
- ⊙ Aparelho de som
- ⊙ CD .
- ⊙ DVD.
- ⊙ Flauta Doce.

Recursos Humanos:

- 1 Professor Especialista em Música.

Alimento:

Alimentação é oferecida 3 vezes, sempre seguindo um cardápio elaborado por nutricionista.

Almoço das 12:00 às 13:00

Lanche: 14:00 e as 16:00h

Segue cardápio sobre controle nutricional:

Por: Zilda Aparecida do Nascimento

CRN3 sob nº:9126

1ª SEMANA

Segunda-Feira	<ul style="list-style-type: none">• Almoço: filezinho de frango grelhado/ arroz colorido/ feijão• Salada: repolho c/ tomate• Sobremesa: banana caramelada• Lanche: chá/ bolo de fubá• Lanche: fruta
Terça-Feira	<ul style="list-style-type: none">• Almoço: feijão preto enriquecido c/ abóbora/ carne cozida/ arroz• Salada: alface c/ beterraba• Sobremesa: fruta• Lanche: leite c/ chocolate/ biscoitos• Lanche: fruta
Quarta-Feira	<ul style="list-style-type: none">• Almoço: frango ensopado/ purê de batata/ arroz/ feijão• Salada: mista de folhas c/ tomate• Sobremesa: manjar• Lanche: leite c/ frutas/ rosquinhas• Lanche:leite c/ chocolate/ pão com margarina
Quinta- Feira	<ul style="list-style-type: none">• Almoço: carne moída com legumes/ arroz/ feijão• Salada: escarola c/ beterraba• Sobremesa: fruta• Lanche: Suco de frutas/ bolo de chocolate• Lanche: fruta
Sexta-Feira	<ul style="list-style-type: none">• Almoço: Postas de cação ao forno/ arroz c/cenoura/ feijão• Salada: alface com tomate• Sobremesa: arroz doce• Lanche: Suco de frutas/ pão c/ patê• Lanche: fruta

2ª Semana

Segunda-Feira	<ul style="list-style-type: none">• Almoço: Ovos cozidos/ cenoura palito/ arroz/ feijão• Salada: acelga c/ tomate• Sobremesa: fruta• Lanche: Chá/ Bolo de fubá• Lanche: fruta
Terça-Feira	<ul style="list-style-type: none">• Almoço: Bifes em tiras/ batata corada/ arroz/ feijão• Salada: Alface c/beterraba• Sobremesa: Fruta• Lanche: Suco de frutas c/ leite/• Lanche: Biscoitos Chá/ pão c/ margarina
Quarta-Feira	<ul style="list-style-type: none">• Almoço: filé de coxa assada/ creme de milho/ arroz/ feijão• Salada: Mista de folhas c/ beterraba• Sobremesa: pudinzinho• Lanche: Chá/ bolacha de rosquinha• Lanche: fruta
Quinta-Feira	<ul style="list-style-type: none">• Almoço: carne com mandioca/ arroz/ feijão• Salada: Acelga c/ tomate• Sobremesa: fruta• Lanche: Suco de frutas/ bolo de cenoura• Lanche: fruta
Sexta-Feira	<ul style="list-style-type: none">• Café da manhã: leite c/ chocolate/ pão c/ margarina• Lanche: fruta• Almoço: Macarrão com molho almôndegas/ arroz• Salada: alface c/ cenoura• Sobremesa: doce de mamão• Lanche: Chá/ biscoitos

3ª Semana

Segunda-Feira	<ul style="list-style-type: none">• Almoço: Ovos mexidos/ arroz colorido/ feijão• Salada: Alface c/ tomate e cebola• Sobremesa: salada de frutas• Lanche: Chá/ Biscoitos• Lanche: fruta
Terça-Feira	<ul style="list-style-type: none">• Almoço: escondidinho de carne/ cenoura em rodelas/ arroz/ feijão• Salada: escarola c/ beterraba• Sobremesa: fruta• Lanche: Suco de frutas/ biscoitos• Lanche: Leite c/ chocolate/ pão c/ margarina
Quarta-Feira	<ul style="list-style-type: none">• Almoço: Frango assado/ verdura refogada/ arroz/ feijão• Salada: Tomate• Sobremesa: creme de mamão• Lanche: Suco de fruta/ bolo de laranja• Lanche: fruta
Quinta-Feira	<ul style="list-style-type: none">• Almoço: Carne moída c/ polenta cremosa/ arroz/ feijão• Sobremesa: fruta• Lanche: Chá/ biscoitos• Lanche: Leite com chocolate/ pão c/ margarina
Sexta-Feira	<ul style="list-style-type: none">• Almoço: Macarrão com frango cozido/ arroz• Sobremesa: Manjar• Lanche: Suco de frutas/ pão c/ patê• Lanche: fruta

4ª Semana

Segunda-Feira	<ul style="list-style-type: none">• Almoço: Filezinho de frango/ abóbora refogada/ arroz/ feijão• Sobremesa: mamão caramelado• Lanche: Suco de frutas/ Bolo de chocolate• Lanche: fruta
Terça-Feira	<ul style="list-style-type: none">• Almoço: Carne com batata/ arroz/ feijão• Salada: Alface c/ beterraba• Sobremesa: fruta• Lanche: Chá/ biscoitos• Lanche: Fruta
Quarta-Feira	<ul style="list-style-type: none">• Almoço: Feijão Preto/ carne seca/ farofa/ arroz/ couve refogada• Salada: alface c/ tomate• Sobremesa: fruta• Lanche: Suco de frutas/ bolo de fubá• Lanche: fruta
Quinta-Feira	<ul style="list-style-type: none">• Almoço: Feijão Preto/ carne seca/ farofa/ arroz/ couve refogada• Salada: alface c/ tomate• Sobremesa: fruta• Lanche: Suco de frutas/ bolo de fubá• Lanche: fruta
Sexta-Feira	<ul style="list-style-type: none">• Almoço: Macarronada c/ almôndegas/ arroz• Sobremesa: salada de frutas• Lanche: Suco de frutas/ pão com carne desfiada• Lanche: frutas

5ª Semana

Segunda-Feira	<ul style="list-style-type: none">• Almoço: Carne moída c/ legumes/ arroz/ feijão• Salada: Repolho c/ tomate• Sobremesa: arroz doce• Lanche: Suco de frutas/ Bolo cenoura• Lanche: fruta
Terça-Feira	<ul style="list-style-type: none">• Almoço: Bife em tiras/ repolho refogado/ arroz/ feijão• Salada: beterraba• Sobremesa: Fruta• Lanche: Chá/ Biscoitos• Lanche: Suco
Quarta-Feira	<ul style="list-style-type: none">• Almoço: frango cozido/ batata corada/ arroz/ feijão• Salada: alface c/ tomate• Sobremesa: manjar• Lanche: Suco de frutas/ bolo de laranja• Lanche: fruta
Quinta-Feira	<ul style="list-style-type: none">• Almoço: almôndegas ao molho/ Parafuso ao alho e óleo/ arroz• Salada: mista de folhas• Sobremesa: fruta• Lanche: Chá/ Biscoitos• Lanche: fruta
Sexta-Feira	<ul style="list-style-type: none">• Almoço: Postas de cação a Portuguesa/ arroz/ feijão• Salada: alface c tomate• Sobremesa: salada de frutas• Lanche: Suco de frutas/ pão com carne moída• Lanche: fruta

Pessoas com Deficiência:

Não atendemos pessoas com deficiência, pois não há espaço para a acessibilidade para pessoas com deficiência.

■ Identificação dos Responsáveis: Diretoria

Nome	Cargo	Mandato
Maria da Conceição de Oliveira	Presidente	25/01/2014 a 25/01/2017
Vera Lucia da Silva Barbosa	Vice -Presidente	25/01/2014 a 25/01/2017
Janete Dias Ferreira de Jesus	1º Tesoureiro	25/01/2014 a 25/01/2017
Claudio Gomes Pereira	2º Tesoureiro	25/01/2014 a 25/01/2017
Nizete de Fátima Delarissa Ribeiro	1º Secretário	25/01/2014 a 25/01/2017
Ismael Albino	2º Secretário	25/01/2014 a 25/01/2017
Luciano Antônio Barbieri	Diretor de juventude	25/01/2014 a 25/01/2017
Cleuza Aparecida Parolini Costa	Conselho Fiscal	25/01/2014 a 25/01/2017
Odair Soares	Conselho Fiscal	25/01/2014 a 25/01/2017
Maria Helena Crepaldi Peres	Conselho Fiscal	25/01/2014 a 25/01/2017
Pe. Roberto Mario Fomoni	Assistente Eclesiástico	25/01/2014 a 25/01/2017
Pe. Jucelino Gomes Silva	Assistente Eclesiástico	25/01/2014 a 25/01/2017

■ **Objetivos Primordiais/ Finalidades Estatutárias:**

Objetivo Geral:

Atender filhos (as) de pais trabalhadores (as).

Objetivo Específico:

Oferecer um atendimento de qualidade, de acesso e equidade.

Objetivo:

Acolher crianças cujos pais trabalham e necessitam de espaço seguro para deixar seus filhos.

■ Público Alvo:

50 crianças de 04 a 06 anos.

■ Metas:

Desenvolver atividades educativas para formar pessoas criativas e recreativas, na perspectiva de construir um mundo melhor, atuando como cidadão consciente e comprometido.

■ Seguintos:

Pós-Escola-Serviço de Assistência Social na Proteção Social Básica-Convivência e Fortalecimento de Vínculo I.

■ Localização de Abrangência Territorial:

- ⊙ Atendimentos-Pós - Escola/Horário -12:00 às 17:45h.
- ⊙ Localização: Comunidade Kolping de Jandira “Nossa Senhora Aparecida”
- ⊙ Cidade: Jandira-SP
- ⊙ Bairro: Centro
- ⊙ CEP:06600-120
- ⊙ Telefone: (11)4707-3852
- ⊙ CNPJ:51.243.145/0001-54
- ⊙ E-mail:ck_jandira@ig.com.br

Responsável pelo projeto:

Cibelle Aparecida dos Anjos

Cargo: Coordenadora

CPF: 177.411.628-61

Formação: Pedagogia

■ Caracterização Sócio-Econômica da População Atendida:

- ⊙ População 100% Urbana com maioria composta por operários e mães que trabalham fora e necessitam do espaço para deixar seus filhos (a).
- ⊙ Abrangência territorial toda cidade de Jandira.

■ Situação de Moradia dos Atendidos: Para 2016 pretendemos atender:

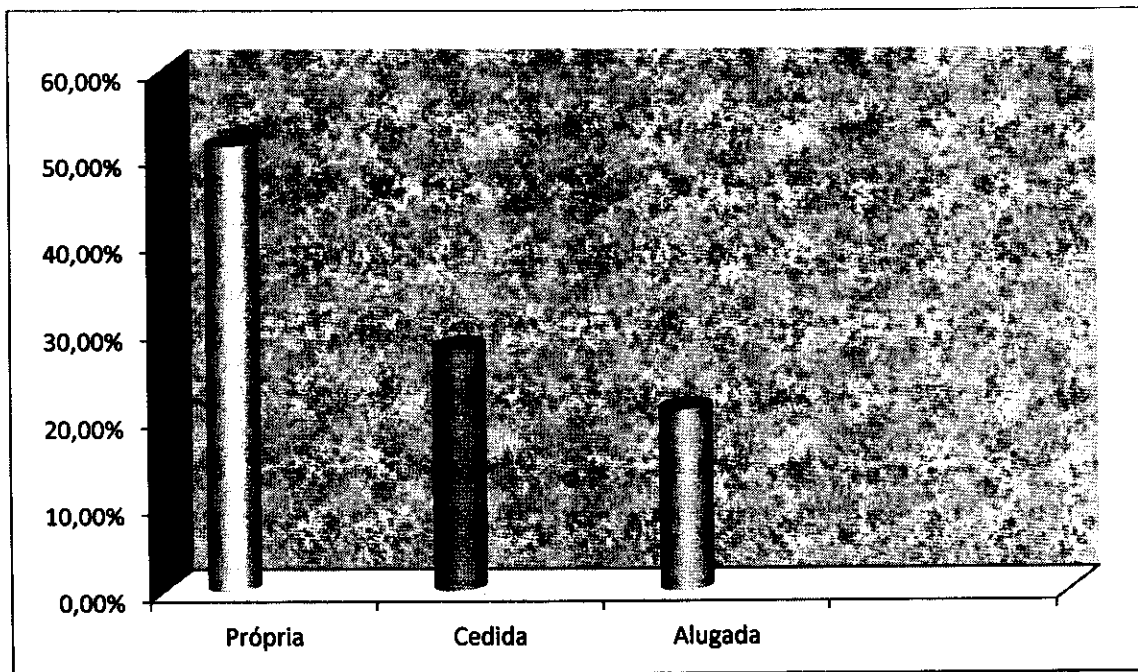

Legenda:

- Própria-51,2%
- Cedida-27,9%
- Alugada -20,9%

■ Situação de Renda dos atendidos:
Fase I e II - 2016

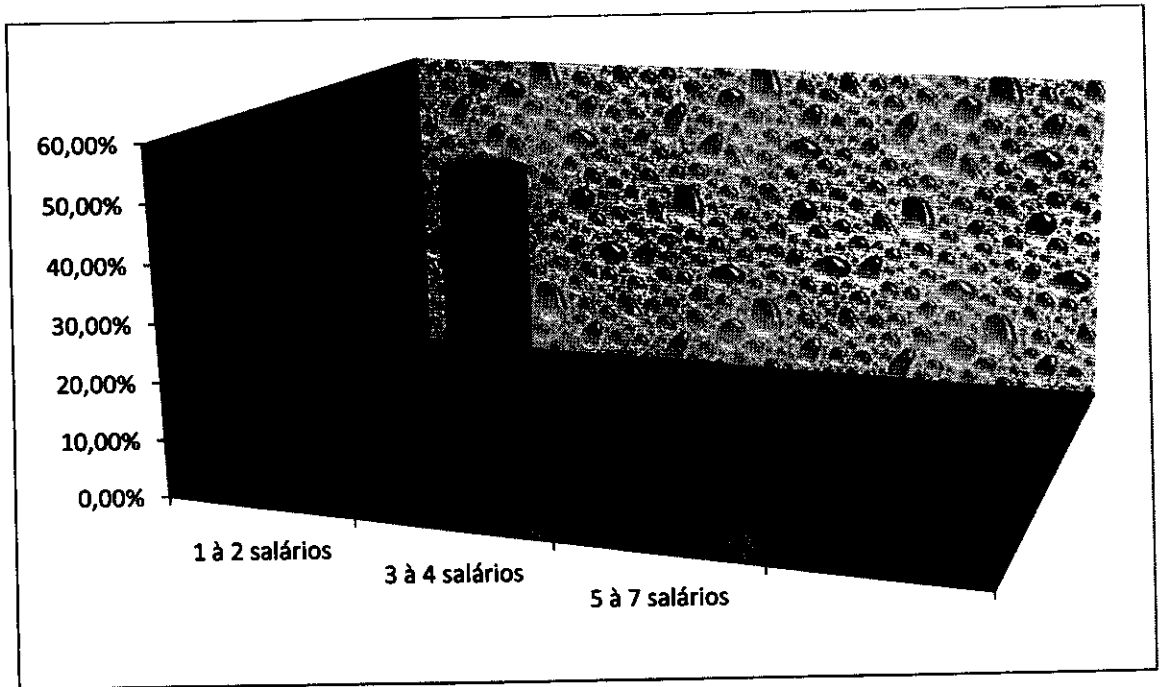

Legenda:

- 1 à 2 salários-23,3%
- 2 à 3 salários-55,8%
- 4 à 7 salários-20,9%

■ Assistência-Social / Projeto Viva Leite

- Atendimento entre crianças e Idosos 115 pessoas no programa.

Síntese dos serviços, programas, projetos sócio-assistenciais realizados no município (descrever todos).

A Comunidade Kolping de Jandira “Nossa Senhora Aparecida” desenvolve um trabalho com crianças, faixa etária de 3 a 5 anos sendo que esse trabalho é voltado para educação e horário de atendimento é das 07: 00 às 17: 45 sendo assim desenvolvemos ações educativas que oportunize este público e o tempo no qual ele permanece no ambiente.As ações educativas são desenvolvidas nestes dois períodos pela equipe da manhã organiza-se oferecendo ensino que atende as disciplinas de linguagem oral e escrita matemática, natureza e sociedade e movimento, a tarde as disciplinas são: desenho, música e teatro.

Projeto: “Estadual do Leite”.

Atendemos crianças com faixa etária de 06 meses a 6 anos e idoso acima de 60 anos, ambos casos com renda mensal de até 2 salários mínimos.

Para 2015 faremos palestras com nutricionista sobre alimentação saudável e palestras com psicanalista na área familiar.

Projeto: Estadual do Leite “Viva Leite”

Descrição do Espaço Físico e Equipamentos

Constitui por:

- 06 salas de aula
- 01 sala de TV
- 01 sala de brinquedos
- 01 Refeitório
- 01 Cozinha
- 01 Secretária
- 01 Sala do Diretor
- 01 Sala de Professores
- Play Ground
- 06 banheiros
- 01 Almojarifado



Comunidade Kolping de Jandira "Nossa Senhora Aparecida"

C.N.P.J. 51.243.145/0001-54

Inscrição Estadual Isento

Utilidade Publica Estadual Decreto 43.995 / Declaração de Filantropia 44006.000564/98-08

Travessa Papa João XXIII, 19 CEP 06600-120

Fone: 4707.3852 Jandira - SP.

Jandira ___/___/___.

DECLARAÇÃO

DECLARO, para os devidos fins, que a Comunidade Kolping de Jandira Nossa Senhora Aparecida, com sede: Travessa Papa João XXIII N°. 19 Jandira Estado de São Paulo - S.P inscrita no CNPJ: 51.243.145/0001-54, está em pleno e regular funcionamento fundada em 19/03/1.975, cumprindo suas finalidades estatutárias, com vinculo a Secretaria Municipal de Assistência Social de Jandira-S.P sob nº 004 de 01/10/1997.

Sem mais,

Maria da Conceição de Oliveira

Presidente da entidade