



ASSOCIAÇÃO Casa Família e Vida N.S.das Neves
CENTRO COMUNITÁRIO IRMÃ GIOVANNA
CNPJ.04.779.577/0001-02

Rua: XV de Novembro,401- Vila da Amizade
Cep.06626-460-- Jandira -- SP
Tel. 4707-2665

CNPJ: 04.779.577/0001-02		Órgão/ Entidade proponente: Associação Casa Família e Vida Nossa Senhora das Neves Centro Comunitário Irmã Giovanna			
Inscrição no CMDCA: Valido até 2016		Inscrição no CMAS: 06-A		DRADS: SEADS/OS-5592/2005	
Endereço da Unidade: Rua XV de Novembro n 401					
Cidade Jandira	UF SP	BAIRRO: V. da Amizade	CEP: 06626-460	FONE: (11) 4619-7431	E-MAIL casafamiliaccigiovanna1@hotmail.com casafamiliaevida@yahoo.com.br
Conta corrente 40-0		Banco Bradesco	Agencia 6674-56		Praça de pagamento
Nome do responsável Karina Maria de Lima			CPF 001.493.779-06		
Função Presidente da Associação Casa Família e Vida Nossa Senhora das Neves.			CI/ Órgão Expedidor 50.029.925.0 SSP-SP		
Nome do responsável Karina Maria de Lima		Cargo Coordenação	CI/ Órgão Expedidor RG nº33.502.875-5		
		Função Coordenadora geral			
Endereço Rua XV de Novembro n 401			Cep: 06626-460		

Prefeitura.Mun.de.Jandira
Diretoria de convênios
Recebi 22/10/2016

LOCOS



ASSOCIAÇÃO Casa Família e Vida N.S.das Neves
CENTRO COMUNITÁRIO IRMÃ GIOVANNA
CNPJ.04.779.577/0001-02
Rua: XV de Novembro,401- Vila da Amizade
Cep.06626-460- Jandira - SP
Tel. 4707-2665

2- Descrição do projeto

Titulo	Período Exercício: 2016	
	Início	Termino
Educando para a Vida	Jan/2016	Dez/2016

Identificação do objeto

Serviço de Assistência Social na proteção básica- Convivência e Fortalecimento de Vínculos I, Lei municipal nº 2009 (de 02 de Julho de 2013) Artigo 5, parágrafo 2, incisos I, II.
Lei Federal 8069/90 (Estatuto da Criança e do adolescente)

Atender por meio do serviço de fortalecimento de vínculos 200 pessoas entre crianças e suas respectivas famílias.

JUSTIFICAVA DO CENTRO COMUNITÁRIO IRMÃ GIOVANNA

A Vila da Amizade, Godinho, Estela Maris principais bairros que formam a região onde se localiza o Centro Comunitário irmã Giovanna se constitui através da ocupação de áreas livres, migrantes de outros Estados como nordeste, Sudeste (Minas Gerais) e alguns municípios do interior de São Paulo no qual vieram para a capital e região metropolitana de São Paulo em busca de emprego, condições melhores de vida, entretanto por não terem na época recursos para adquiriram imóveis foram forçados a se instalarem nestas áreas construindo suas habitações nas margens de córrego como Barueri Mirim (regiões de transbordamento e de encostas). Estes bairros foram marcados por situações de extrema pobreza, infra- estrutura no qual variam desde "calçamento e limpeza pública, saúde e educação para as centenas de crianças que moram no local" (...), segurança pública entre outras carências do bairro como "lixo e esgoto a céu aberto" (Folha de Jandira, 2011:03) está região constituiu em um contexto de risco e vulnerabilidade social "vale notar que a vulnerabilidade assim compreendida traduz a situação em que o conjunto de características, recursos e habilidades inerentes a um dado grupo social se revelam insuficientes, inadequados ou difíceis para lidar com o sistema de oportunidades oferecido pela sociedade" no qual segundo a literatura se associam a carência econômica desnutrição, habitação e saneamento, subnutrição, subemprego, subconsumo, falta de integração e suporte familiar e baixos níveis educacionais e culturais.



ASSOCIAÇÃO Casa Família e Vida N.S.das Neves
CENTRO COMUNITÁRIO IRMÃ GIOVANNA
CNPJ.04.779.577/0001-02

Rua: XV de Novembro,401- Vila da Amizade

Cep. 06626-460- Jandira - SP

Tel. 4707-2665

Diante destas situações na perspectiva de contribuir para a redução da violência na comunidade, da vulnerabilidade que levam crianças adolescentes ao acolhimento institucional, a situação de conflito com a lei entre outras questões como mortalidade infantil, gravidez precoce de adolescentes, adoecimento entre outros fatores de risco que o espaço do CCI por meio dos projetos Educando para a Vida é de grande relevância para esta região. Pois ao promover atividades culturais e educativas no qual o enfoque consiste no cuidar e no educar para a primeira infância e no prevenir educar projeto educando para vida por meio do sistema de pós escola contribui na construção de um cenário para o desenvolvimento integral da crianças e adolescente conforme preconiza o ordenamento jurídico brasileiro. Neste sentido a partir da demanda encaminhada pelo NIC Vila da Amizade e CRAS Gabriela o Centro Comunitário pelo serviço de fortalecimento de vínculos tende a contribuir para preservar a capacidade protetora da família por meio do seus protagonistas para evitar tais situações descritas acima



ASSOCIAÇÃO Casa Família e Vida N.S.das Neves
CENTRO COMUNITÁRIO IRMÃ GIOVANNA
CNPJ.04.779.577/0001-02

Rua: XV de Novembro,401- Vila da Amizade
Cep.06626-460- Jandira - SP
Tel. 4707-2665

3- Cronograma de Exercício (atividades de fortalecimento de vínculos para crianças de 03 até os 16 anos de idade e suas respectivas famílias).

CÓDIGO	ESPECIFICAÇÃO		TOTAL GERAL	Ano exercício
	Concedente	Proponente	Total	JANEIRO/2016 A DEZEMBRO/2016
Natureza da despesa 1- Etapa - Recursos Humanos	R\$79.842,00	R\$ 90.649,27	R\$170.491,27	

Etapa 1- Tabela de Recursos Humanos

RECURSOS HUMANOS

Recursos Humanos/ função	Q/t	Escolaridade
Educador Social	02	Ensino Superior / Técnico/Médio
1 - Assistente Social 1 - Psicólogo/Psicopedagogo	03	Ensino Superior
Coordenador	02	Ensino Médio e/ou Superior
Auxiliar Administrativo	01	Ensino médio
Serviços Gerais	02	Ensino Fundamental e/ou Médio
Monitor	04	Ensino Médio



ASSOCIAÇÃO Casa Família e Vida N.S.das Neves
CENTRO COMUNITÁRIO IRMÃ GIOVANNA
 CNPJ.04.779.577/0001-02

Rua: XV de Novembro, 401- Vila da Amizade
 Cep.06626-460- Jandira - SP
 Tel. 4707-2665

percapta R\$95,05 x 70 = valor mensal R\$6.653,50 valor anual R\$79.842,00		SUBVENÇÃO/2016					proventos				descontos				valor líquido da folha
Recurso s/ Humano s/ função	Q/t	carga hr. p/dia	carga horária mensal	carga horária anual	vlr.por hora	valor hr/dia	sal.bruto mensal	vale cesta +	v.transp. +	salario familia	8% inss	2% sindicato	6% v.t.	total mensal	
Educador Social	1	5	150	1800	R\$ 6,94	R\$ 41,67	R\$ 1.250,00	R\$ 123,20	R\$ 155,40	R\$ 29,60	R\$ 100,00	R\$ 25,00	R\$ 75,00	R\$ 1.358,20	
Educador Social	1	6	180	2160	R\$ 7,22	R\$ 43,31	R\$ 1.299,20	R\$ 123,20	R\$ 155,40	R\$ -	R\$ 103,94	R\$ 25,98	R\$ 77,95	R\$ 1.369,93	
Monitor	1	8	240	2880	R\$ 5,08	R\$ 40,67	R\$ 1.220,00	R\$ 123,20	R\$ -	R\$ -	R\$ 97,60	R\$ 24,40	R\$ -	R\$ 1.221,20	
Serviços Gerais	1	8	240	2880	R\$ 4,17	R\$ 33,38	R\$ 1.121,59	R\$ 123,20	R\$ 155,40	R\$ -	R\$ 89,73	R\$ 22,43	R\$ 73,20	R\$ 1.214,83	
Serviços Gerais	1	8	240	2880	R\$ 4,17	R\$ 33,38	R\$ 1.100,00	R\$ 123,20	R\$ -	R\$ -	R\$ 88,00	R\$ 22,00	R\$ -	R\$ 1.113,20	
uso de saldo para RH														R\$ 376,14	
Valor total sobre folha							R\$ 5.990,79	R\$ 616,00	R\$ 466,20	R\$ 29,60	R\$ 479,26	R\$ 119,82	R\$ 226,15	R\$ 6.653,50	

CRONOGRAMA DE DESEMBOLSO - 2016

CRONOGRAMA DE DESEMBOLSO - CONCEDENTE

janeiro	fevereiro	março	abril	maio	junho	julho
R\$6.653,50	R\$6.653,50	R\$6.653,50	R\$6.653,50	R\$6.653,50	R\$6.653,50	R\$6.653,50
agosto	setembro	outubro	novembro	dezembro	Valor anual-salários	
R\$6.653,50	R\$6.653,50	R\$6.653,50	R\$6.653,50	R\$6.653,50	R\$79.842,00	

CRONOGRAMA DE DESEMBOLSO - PROPONENTE

janeiro	fevereiro	março	abril	maio	junho	julho
R\$6.972,79	R\$6.972,79	R\$6.972,79	R\$6.972,79	R\$6.972,79	R\$6.972,79	R\$6.972,79
agosto	setembro	outubro	novembro	dezembro	Valor anual- encargos	
R\$6.972,79	R\$6.972,79	R\$6.972,79	R\$6.972,79	R\$13.945,58	R\$ 90.649,27	

Aprovação pelo concedente



ASSOCIAÇÃO Casa Família e Vida N.S.das Neves
CENTRO COMUNITÁRIO IRMÃ GIOVANNA
CNPJ.04.779.577/0001-02

Rua: XV de Novembro,401- Vila da Amizade
Cep.06626-460- Jandira - SP
Tel. 4707-2665

DECLARAÇÃO

Na qualidade de representante legal do proponente, declaro, para fins de prova junto ao (órgão público interessado, para os efeitos e sob as penas da lei, que inexistente qualquer débito em mora Pública, que impeça a transferência de recursos oriundos de dotações consignadas nos orçamentos deste Poder, na forma deste plano de trabalho.

Pede deferimento

Proponente: **Karina Maria de Lima**

Jandira, 30 Janeiro de 2016

APROVAÇÃO PELO CONCEDENTE

APROVADO

Jandira, 30 Janeiro de 2016



ASSOCIAÇÃO Casa Família e Vida N.S.das Neves

CENTRO COMUNITÁRIO IRMÃ GIOVANNA

CNPJ.04.779.577/0001-02

Rua: XV de Novembro,401- Vila da Amizade

Cep.06626-460- Jandira – SP

Tel. 4707-2665

Projeto politico pedagogico 2016

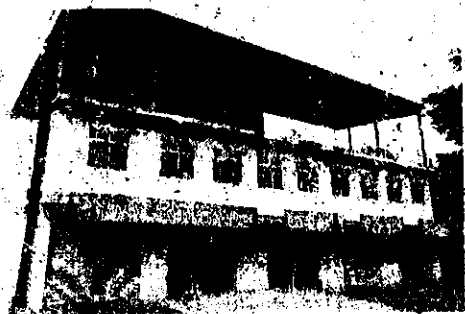



ASSOCIAÇÃO Casa Família e Vida N.S.das Neves
CENTRO COMUNITÁRIO IRMÃ GIOVANNA
CNPJ.04.779.577/0001-02
Rua: XV de Novembro,401- Vila da Amizade
Cep.06626-460- Jandira - SP
Tel. 4707-2665

Serviço de fortalecimento de vínculos
(Adequação conforme lei nº 2.125 de 17 de dezembro de 2015)

Nome: Casa Família e Vida Nossa Senhora das Neves

1.2- CNPJ: 04.779.577/00-02.

1.3-DRADS: Regional Osasco- Código de Identificação: SEADS/OS-5592/2005

1- **Endereço da Associação Casa Família e Vida Nossa Senhora das Neves** : Rua Francisco José Silveira,17(nº 103) CEP: 066608-300- Bairro: Sagrado Coração Município: Jandira- Telefone: (11) 4707-2665 Fax (11) 47072665- E.mail: casafamiliaevida@yahoo.com.br - CEP: 06608-300

3 - Identificação do Responsável pela Associação Casa Família e Vida Nossa Senhora das Neves

3.1- Karina Maria de Lima

3.2- RG.33.502.875-5

3.3- End. Estrada Copaiba,91 casa 12

3.4- Bairro:Jd.Santa Cecilia Cristina - Carapicuíba - CEP.06329-050

3.5- Telefones (11)6307-5910 cel.9430-9818

3.6- E.mail: karinalimaa.@ig.com.br



ASSOCIAÇÃO Casa Família e Vida N.S.das Neves
CENTRO COMUNITÁRIO IRMÃ GIOVANNA

CNPJ.04.779.577/0001-02

Rua: XV de Novembro,401- Vila da Amizade

Cep.06626-460-- Jandira -- SP

Tel. 4707-2665

4- Identificação do técnico Responsável pelo projeto

2.1- Nome: Rosângela Aparecida dos Santos de Souza (Assistente social)

2.2- RG. 11.376.687

2.3- Endereço: Raposo Tavares,7369 Apto.13 Torre Jacarandá - Butantã -SP

2.4- 2.5- Telefone.(11) 99411-4487 (11) 36057311

2.6- E-mail: caerose.souza@gmail.com

II- Histórico

1- Apresentação da Associação Casa Família e Vida Nossa Senhora das Neves:

A Associação Casa Família e Vida Nossa Senhora das Neves é uma organização sem fins lucrativos, fundada em 08 de dezembro de 1997 por um grupo religioso ligado a paróquia São Francisco de Assis no qual era composto por meio do sr. Padre João Carlos Pachin e das irmãs da Congregação Filhas de Neves, Irmã Célia, Irmã Lucina, Irmã Giovanna

A paróquia São Francisco era muito ativa por meio de suas pastorais da Criança, Juventude, Saúde entre outras no atendimento dos menos favorecidos nas comunidades carentes de Jandira e com a finalidade de fortalecer estes trabalhos estas irmãs vieram para o município de Jandira. Neste período a situação da criança e do adolescente em Jandira era precária, não havia muitos programas de proteção e defesa aos direitos da infância e juventude, a Assistência era centralizada e as famílias eram praticamente desassistidas pelo poder público, não havia Conselho Tutelar nem mesmo programas de erradicação ao trabalho infantil, combate a violência sexual e doméstica.

Com base nesta situações de risco, de pobreza que o grupo religioso constituído pelo Padre João Carlos Pachin e as irmãs da Congregação Filhas das Neves tiveram como iniciativa a fundação da Associação Casa Família e Vida Nossa Senhora das Neves constituindo assim um abrigo " Casa



ASSOCIAÇÃO Casa Família e Vida N.S.das Neves

CENTRO COMUNITÁRIO IRMÃ GIOVANNA

CNPJ.04.779.577/0001-02

Rua: XV de Novembro,401- Vila da Amizade

Cep.06626-460- Jandira - SP

Tel. 4707-2665

Família e Vida, situado no bairro "do Sagrado Coração" para acolhimento institucional de crianças vítimas de violências em situação de abandono e risco social. Este foi o primeiro equipamento destinado a proteção da criança no município de Jandira.

O grupo por seu engajamento na luta pelos direitos da criança e do adolescente contribuíram com as discussões para a criação do Conselho Tutelar em 2001 e também com as discussões para descentralização da Assistência Social em Jandira. Fundou em 15 de abril de 2007 em uma região extremamente pobre e desprovida de equipamentos públicos (Vila da Amizade) o **Centro Comunitário Irmã Giovanna**, (leva o nome de uma das irmãs) com a finalidade de minimizar as situações presentes nesta região de vulnerabilidade, risco social no qual afetava diretamente diversas crianças e adolescentes.

2- Apresentação do CCI (Centro Comunitário Irmã Giovanna)

Devido a situação de extrema pobreza no qual se fazia presente na região da Vila da Amizade agravada pela ausência de equipamentos públicos o grupo decidiu fundar um espaço no qual pudesse promover projetos com atividades educacional, culturais e sociais para crianças e adolescentes, proporcionando a integração da família e o direito a convivência familiar e comunitária prevista no Estatuto da Criança e do Adolescente em seu artigo 04.

Neste sentido o Centro Comunitário Irmã Giovanna em 05 anos de sua criação atendeu centenas de crianças e adolescentes e famílias por meio das diversas atividades sociais, culturais e educacionais como: reforço escola, Contação de História, aulas de informática, artesanato, violão, biblioteca e brinquedoteca, aulas de idioma Inglês e Espanhol entre outras.



ASSOCIAÇÃO Casa Família e Vida N.S.das Neves
CENTRO COMUNITÁRIO IRMÃ GIOVANNA
CNPJ.04.779.577/0001-02

Rua: XV de Novembro,401- Vila da Amizade
Cep.06626-460– Jandira – SP
Tel. 4707-2665

Diariamente por meio de suas atividades é atendida pessoas do município de Jandira dos bairros, Jd. Gabriela, Stela Maris, Godinho e até mesmo de bairros como Jd. Figueirão., Jd. Lindomar, além de atender alguns moradores do Município de Itapevi do bairro Vila Boa Esperança.

Centro Comunitário também abriga encontros da Pastoral da Criança, Catequese, Missas, encontros comunitários entre outros. Para tanto conforme a necessidade de reordenamento da política de Assistência no qual passa pelo clivo do CMAS referente a organização dos serviços no território conforme determina o ordenamento jurídico (RESOLUÇÃO Nº 109, DE 11 DE NOVEMBRO DE 2009) a lei municipal 2009 de 02 de julho de 2013 o CCIG passa a reformular o seu projeto denominado Educando para a via, o transformar do em serviço de fortalecimento de Vínculos, dentro da proteção básica com a finalidade de atender crianças dos 03 aos 06 anos e crianças dos 07 á adolescentes até os 15 anos e suas respectivas famílias.



ASSOCIAÇÃO Casa Família e Vida N.S.das Neves
CENTRO COMUNITÁRIO IRMÃ GIOVANNA
CNPJ.04.779.577/0001-02

Rua: XV de Novembro,401- Vila da Amizade
Cep.06626-460- Jandira - SP
Tel. 4707-2665

Justificativa

A região do Gabriela é uma das maiores regiões territoriais do município de Jandira composta por bairros como Gabriela I, Gabriela II, Gabriela III, Brotinho, Jd. Europa, Pedreira e a região no qual localiza o Centro Comunitario Vila da Amizade, Godinho, Estela Maris. Esta região servida pelo CRAS Gabriela e NÍC Vila da Amizade é extremamente populosa, com uma estimativa total em torno de 45 mil a 50 mil habitantes, região constituída por meio de ocupação em áreas livres, pessoas migrantes de outros Estados como nordeste, Sudeste (Minas Gerais) e alguns municípios do interior de São Paulo no qual vieram para a capital e região metropolitana de São Paulo em busca de emprego, condições melhores de vida, foi constituída por famílias que no período da migração sem recursos adquiriram imóveis, se instalarem nestas áreas construindo suas habitações nas margens de córrego como Barro do Mirim (regiões de transbordamento e de encostas como o bairro da pedreira no Brotinho.

Estes bairros foram marcados por situações de extrema pobreza, infra-estrutura no qual variam desde "calçamento e limpeza pública, saúde e educação para as centenas de crianças que moram no local" (...), segurança pública entre outras carências do bairro como "lixo e esgoto a céu aberto" (Folha de Jandira, 2011:03) esta região constitui em um contexto de risco e vulnerabilidade social "vale notar que a vulnerabilidade assim compreendida traduz a situação em que o conjunto de características, recursos e habilidades inerentes a um dado grupo social se revelam insuficientes, inadequados ou difíceis para lidar com o sistema de oportunidades oferecido pela sociedade" no qual segundo a literatura se associam a carência econômica, desnutrição, habitação e saneamento, subnutrição, subemprego, subconsumo, falta de integração e suporte familiar e baixos níveis educacionais e culturais.



ASSOCIAÇÃO Casa Família e Vida N.S.das Neves
CENTRO COMUNITÁRIO IRMÃ GIOVANNA
CNPJ.04.779.577/0001-02

Rua: XV de Novembro,401- Vila da Amizade
Cep.06626-460-- Jandira – SP
Tel. 4707-2665

Diante destas situações na perspectiva de contribuir para a redução da violência na comunidade, da vulnerabilidade que levam crianças adolescentes ao acolhimento institucional, a situação de conflito com a lei entre outras questões como mortalidade infantil, gravidez precoce de adolescentes, adoecimento entre outros fatores de risco que levam a quebra dos vínculos com a comunidade e familiar que o espaço do CCIG por meio da proteção básica se integra através do serviço de fortalecimento de vínculos as ações destinadas enquanto política de Assistência pelo CRAS Gabriela e NIC Vila da Amizade.

Os serviços de fortalecimento de vínculos desenvolvidas no espaços do Centro Comunitario há crianças e adolescentes e suas respectivas famílias tendê a contribuir por meio de suas atividades para "fortalecer a função protetiva da família, contribuindo na melhoria da sua qualidade de vida; - Prevenir a ruptura dos vínculos familiares e comunitários, possibilitando a superação de situações de fragilidade social vivenciadas neste território" (BRASIL,2009 por seus habitantes, sendo as principais vítimas crianças e adolescentes, neste sentido as ações desenvolvidas pelo Centro Comunitario pela Associação Casa Família e Vida vem complementar e fortalecer a política de assistência social, dentro da modalidade Proteção básica ofertada pelo CRAS e pelo NIC Gabriela, Nic Vila da Amizade, pois tal complementação se potencializa e consolida pelo parceria no aumento de recursos sejam eles Humanos, materiais, pelo aumento de praticas e ações entre tantas outras na atuação dentro deste grande território denominado Região do Jd. Gabriela.



ASSOCIAÇÃO Casa Família e Vida N.S.das Neves
CENTRO COMUNITÁRIO IRMÃ GIOVANNA
CNPJ.04.779.577/0001-02

Rua: XV de Novembro,401- Vila da Amizade
Cep.06626-460- Jandira – SP
Tel. 4707-2665

Objetivo Geral

Proporcionar por meio do Espaço do Centro Comunitário um espaço na região do Gabriela e Vila da Amizade por meio da oferta do serviço de fortalecimento de vínculos o convívio familiar e comunitário para o desenvolvimento de relações de afetividade e sociabilidade das famílias e seus membros que estejam em situação de risco, valorizando a cultura destas famílias e da comunidade propiciando vivências lúdicas, desenvolvimento e sentimento de pertença e de identidade.

Objetivo específico

- Criação de espaços de reflexão sobre o papel das famílias na proteção de seus membros;
- Estimulo e orientação dos usuários na construção e reconstrução de suas histórias e vivências individuais e coletivas, na família e no território;
- Contribuir na organização por percursos, conforme as especificidades dos ciclos de vida;
- Promover trocas culturais e de vivências;
- Incentivo a participação comunitária, a apropriação dos espaços públicos e o protagonismo no território



ASSOCIAÇÃO Casa Família e Vida N.S.das Neves
CENTRO COMUNITÁRIO IRMÃ GIOVANNA

CNPJ.04.779.577/0001-02

Rua: XV de Novembro,401- Vila da Amizade

Cep.06626-460- Jandira - SP

Tel. 4707-2665

Público Alvo

- Crianças dos 03 aos 16 anos e suas respectivas famílias

Critério de atendimento

- Conforme determina a resolução 109, o Centro Comunitario atenderá prioritariamente crianças e adolescentes em:
 - Situação de isolamento;
 - Trabalho infantil;
 - Vivência de violência e, ou negligência;
 - Em situação de acolhimento;
 - Egressos de medidas socioeducativas;
 - Situação de abuso e/ou exploração sexual;
 - Com medidas de proteção do ECA;
 - Vulnerabilidade que diz respeito às pessoas com deficiência;
- Encaminhado prioritariamente pelo CRAS Gabriela, NIC Vila da Amizade e também pelo CREAS
- Promover trocas culturais e de vivências;
- Incentivo a participação comunitária, a apropriação dos espaços públicos e o protagonismo no território



ASSOCIAÇÃO Casa Família e Vida N.S. das Neves
CENTRO COMUNITÁRIO IRMÃ GIOVANNA
CNPJ.04.779.577/0001-02

Rua: XV de Novembro,401- Vila da Amizade
 Cep.06626-460- Jandira – SP
 Tel. 4707-2665

Meta 1 250 crianças dos 03 aos 16 anos de idade e suas respectivas famílias	Dos 03 AOS 16 ANO DE IDADE Fortalecer a interação entre crianças do mesmo ciclo etário Valorizar a cultura de famílias e comunidades locais, pelo resgate de seus brinquedos e brincadeiras e a promoção de vivências	
<ul style="list-style-type: none"> • Atividades desenvolvidas no espaço existente da brinquedoteca • Atividades físicas desenvolvidas no espaço da quadra 	Periodo manha	Periodo tarde
	crianças e suas respectivas famílias	crianças e suas respectivas famílias
Meta 1.1 250 crianças dos 03 aos 16 anos de idade e suas famílias	Valorizar a cultura de famílias e comunidades locais, pelo resgate de seus brinquedos e brincadeiras e a promoção de vivências	
<ul style="list-style-type: none"> • Atividades com resgate das brincadeiras promovidas entre a família e as crianças • Construção de brinquedos, exposição, promoção de eventos, campeonatos, gincanas. • Festas temáticas, dias das crianças, dos pais, das mães, semana do brincar Oficinas com resgate das brincadeiras promovidas entre a família e as crianças 	Periodo manha	Periodo tarde
	crianças e suas respectivas famílias	Crianças e suas respectivas famílias



ASSOCIAÇÃO Casa Família e Vida N.S.das Neves
CENTRO COMUNITÁRIO IRMÃ GIOVANNA
 CNPJ.04.779.577/0001-02

Rua: XV de Novembro,401- Vila da Amizade
 Cep.06626-460- Jandira – SP
 Tel. 4707-2665

CRONOGRAMA DE ATIVIDADES RESPONSÁVEIS

ATIVIDADES	01	02	03	04	05	06	07	08	09	10	11	12	RESPONSÁVEIS	PARTICIPANTES
<ul style="list-style-type: none"> • Palestras temáticas • Oficinas lúdicas e interativas • Atendimento individualizado 	x	x	x	x	x	x	x	x	x	x	x	x	Coordenação e equipe técnica	Parceiros e organizações do SGD
Acompanhamento individual de cada criança, famílias	x	x	x	x	x	x	x	x	x	x	x	x	Equipe técnica	Atendidos e famílias
Reuniões com os grupos de familiares para proporcionar melhor integração e	x	x	x	x	x	x	x	x	x	x	x	x	Equipe técnica	Famílias
Realização de passeios e participação em eventos culturais	x	x	x	x	x	x	x	x	x	x	x	x	Equipe técnica	Atendidos e famílias
Reunião da equipe técnica para avaliação, discussão e planejamento do trabalho	x	x	x	x	x	x	x	x	x	x	x	x	Equipe técnica	Equipe técnica
Avaliação do desempenho dos funcionarios	x	x	x	x	x	x	x	x	x	x	x	x	Coordenação e equipe técnica	Coordenação e equipe técnica
Reunião com os funcionarios para discussão e avaliação do trabalho quinzenal	x	x	x	x	x	x	x	x	x	x	x	x	Coordenação e equipe técnica	Coordenação e equipe técnica
Encontro de formação com funcionarios	x	x	x	x	x	x	x	x	x	x	x	x	Coordenação e equipe técnica	Coordenação e equipe técnica



ASSOCIAÇÃO Casa Família e Vida N.S.das Neves
CENTRO COMUNITÁRIO IRMÃ GIOVANNA
 CNPJ.04.779.577/0001-02

Rua: XV de Novembro,401- Vila da Amizade
 Cep.06626-460- Jandira - SP
 Tel. 4707-2665

CRONOGRAMA DE ATIVIDADES/ alunos

SEGUNDA - FEIRA	TERÇA - FEIRA	QUARTA - FEIRA	QUINTA - FEIRA	SEXTA - FEIRA
HORARIO 07:00 AS 08:00 HS	HORARIO 07:00 AS 08:00 HS	HORARIO 07:00 AS 08:00 HS	HORARIO 07:00 AS 08:00 HS	HORARIO 07:00 AS 08:00 HS
	TREINO - TIME STANDART		TREINO - TIME STANDART	
HORARIO 08:00 AS 09:30 HS	HORARIO 08:00 AS 09:00 HS	HORARIO 08:00 AS 09:00 HS	HORARIO 08:00 AS 09:00 HS	HORARIO 08:00 AS 09:30 HS
CAPOEIRA - T C1 INFORMÁTICA -- T C2 BALE - T B1+B2+B3	INFORMÁTICA - T 3	INFORMÁTICA - T 1	INFORMÁTICA - T 2	KUNG FU - K1
	REFORÇO - T 1+2	REFORÇO - T 2	CAPOEIRA - LEO - T 3+4	BALE - B3+B4+B5
	CAPOEIRA - T 4	CAPOEIRA - T 3	INIC. ESPORTIVA - T 1	
	ZUMBA - P/ MÃES	INIC. ESPORTIVA - T 4		
HORARIO 09:00 AS 10:00 HS	HORARIO 09:00 AS 10:00 HS	HORARIO 09:00 AS 10:00 HS	HORARIO 09:00 AS 10:00 HS	HORARIO 09:30 AS 11:00 HS
	INFORMÁTICA - T 4	INFORMÁTICA - T 4	INFORMÁTICA - T 4	FUTEBOL - K1 BALE - B3+B4+B5
	REFORÇO - T 3	REFORÇO - T 1	CAPOEIRA - T 1	
	ARTESANATO - T 2	ARTESANATO - T 3	INIC. ESPORTIVA - T 2	
	INIC. ESPORTIVA - T 1	INIC. ESPORTIVA - T 2	ARTESANATO - TURMA 3	
HORARIO 09:30 AS 11:00 HS	HORARIO 10:00 AS 11:00 HS	HORARIO 10:00 AS 11:00 HS	HORARIO 10:00 AS 11:00 HS	
CAPOEIRA - T C2	INFORMÁTICA - T 2	INFORMÁTICA - T 2	INFORMÁTICA - T 3	
INFORMÁTICA - T C1	REFORÇO - T 4	REFORÇO - T 3	CAPOEIRA - T 2	
BALE - T B1+B2+B3	ARTESANATO - T 1	ARTESANATO - T 4	INIC. ESPORTIVA - T 4	
	INIC. ESPORTIVA - T 3	INIC. ESPORTIVA - T 1	ARTESANATO - TURMA 1	
ALMOÇO 12:00 AS 13:00 HS	ALMOÇO 12:00 AS 13:00 HS	ALMOÇO 12:00 AS 13:00 HS	ALMOÇO 12:00 AS 13:00 HS	ALMOÇO 12:00 AS 13:00 HS
HORARIO 13:30 AS 14:00 HS	HORARIO 13:30 AS 14:00 HS	HORARIO 13:30 AS 14:00 HS	HORARIO 13:30 AS 14:00 HS	HORARIO 13:30 AS 14:00 HS
RECEPÇÃO DOS ALUNOS	RECEPÇÃO DOS ALUNOS	RECEPÇÃO DOS ALUNOS	RECEPÇÃO DOS ALUNOS	RECEPÇÃO DOS ALUNOS
direcionamento das turmas	direcionamento das turmas	direcionamento das turmas	direcionamento das turmas	direcionamento das turmas
BRINQUEDOTECA	BRINQUEDOTECA	BRINQUEDOTECA	BRINQUEDOTECA	BRINQUEDOTECA
HORARIO 14:00 AS 15:30 HS	HORARIO 14:00 AS 15:00 HS	HORARIO 14:00 AS 15:00 HS	HORARIO 14:00 AS 15:00 HS	HORARIO 14:00 AS 15:30 HS
CAPOEIRA - C3	INFORMÁTICA - T 8	INFORMÁTICA - T 8+9	INFORMÁTICA - T 5	KUNG FU - K2
REFORÇO - C4	REFORÇO - T 5	REFORÇO T 5+6	REFORÇO - T 6	REFORÇO - B6
BALE - T B4+B5	INIC. ESPORTIVA - T 7	INIC. ESPORTIVA - T 7	INIC. ESPORTIVA - T 8+9	BALE - B7
	ARTESANATO - T 6		ARTESANATO - T 7	
	BRINQUEDOTECA	BRINQUEDOTECA	BRINQUEDOTECA	BRINQUEDOTECA
HORARIO 14:00 AS 15:30 HS	HORARIO 15:00 AS 16:00 HS	HORARIO 15:00 AS 16:00 HS	HORARIO 15:00 AS 16:00 HS	HORARIO 15:30 AS 17:00 HS
BRINQUEDOTECA	INFORMÁTICA - T 7	INFORMÁTICA - T 8+9	INFORMÁTICA - T 6	FUTEBOL - K2
	REFORÇO - T 6	REFORÇO - T 7	REFORÇO - T 7	REFORÇO - B7
	INIC. ESPORTIVA - T 8+9	INIC. ESPORTIVA - T 5+6	INIC. ESPORTIVA - INGRID - T 5	BALE - B5
	ARTESANATO - T 5		ARTESANATO - T 8+9	
	BRINQUEDOTECA	BRINQUEDOTECA	BRINQUEDOTECA	
HORARIO 15:30 AS 17:00 HS	HORARIO 16:00 AS 17:00 HS	HORARIO 16:00 AS 17:00 HS	HORARIO 16:00 AS 17:00 HS	HORARIO 16:00 AS 17:00 HS
CAPOEIRA - C4	TREINO - TIME STANDART	JOGOS RECREATIVOS ELETRONICO	TREINO - TIME STANDART	BRINQUEDOTECA
REFORÇO - C3	REFORÇO - (MENINAS)	JOGOS RECREATIVOS	REFORÇO - (MENINAS)	
BALE - T B4+B5				
BRINQUEDOTECA	BRINQUEDOTECA	BRINQUEDOTECA	BRINQUEDOTECA	BRINQUEDOTECA



ASSOCIAÇÃO Casa Família e Vida N.S.das Neves
CENTRO COMUNITÁRIO IRMÃ GIOVANNA

CNPJ.04.779.577/0001-02

Rua: XV de Novembro,401- Vila da Amizade

Cep.06626-460- Jandira - SP

Tel. 4707-2665

RECURSOS HUMANOS

Recursos Humanos/ função	Q/t	Escolaridade
Educador Social	02	Nível médio/superior
Equipe técnica Assistente Social Psicólogo Psicopedagogo	03	Nível Superior
Coordenação	01	Ensino Médio e/ou Superior
Auxiliar Administrativo	01	Ensino médio
Serviços Gerais	02	Ensino Fundamental e /ouMédio
Monitor	04	Ensino Médio



ASSOCIAÇÃO Casa Família e Vida N.S.das Neves
CENTRO COMUNITÁRIO IRMÃ GIOVANNA
CNPJ.04.779.577/0001-02

Rua: XV de Novembro,401- Vila da Amizade
Cep.06626-460- Jandira – SP
Tel. 4707-2665

Avaliação técnica do projeto.

o processo de avaliação se dará por meio de análise dos aspectos qualitativos e quantitativos, ocorrerá com análise de relatórios técnicos e de instrumentais, também com reuniões entre as equipes, através da análise do envolvimento dos acolhidos pelo serviço, no qual serão verificados a partir dos seguintes itens.

- Participação em atividades pedagógicas lúdicas
- Oficinas
- Acompanhamento do projeto de vida
- Atendidos diários e atendimentos mensais
- Inserção na rede de serviços de saúde, educação, cultura, esporte e lazer
- Inserção e adesão aos tratamentos de saúde
- Eventos realizados



ASSOCIAÇÃO Casa Família e Vida N.S.das Neves

CENTRO COMUNITÁRIO IRMÃ GIOVANNA

CNPJ.04.779.577/0001-02

Rua: XV de Novembro,401- Vila da Amizade

Cep.06626-460- Jandira – SP

Tel. 4707-2665

DECLARAÇÃO

Na qualidade de representante legal do proponente, declaro, para fins de prova junto ao órgão público interessado, para os efeitos e sob as penas da lei, que inexistem quaisquer débitos em mora Pública, que impeçam a transferência de recursos oriundos de dotações consignadas nos orçamentos deste Poder, na forma deste plano de trabalho.

Pede deferimento

Proponente: **Karina Maria de Lima**

Jandira/Janeiro de 2016

APROVAÇÃO PELO CONCEDENTE

APROVADO

Concedente

Jandira/Janeiro de 2016