



Creche Chafica Antakly

CNPJ 59.766.709/0001-45 Inscrição Isento	Utilidade Pública Estadual Decreto nº 4007 21/05/1957	Utilidade Pública Municipal Decreto nº 94 26/03/1975	Utilidade Pública Federal Decreto nº 13 14/12/1995	Sec. Est. da Assistência e Desenvolvimento Social Matricula Nº 1.161
--	---	--	--	--

RELATÓRIO DE ATIVIDADES ANUAL 2018

Meses: Janeiro á Dezembro / 2018

1. IDENTIFICAÇÃO DA OSC

Nome: S.A.S – Serviço de Assistência Social

CNPJ: 59.766.709/0001.45

Endereço (sede): Rua Dr. Carlos Kiellander, 155 Centro

Telefone: (19) 3622 2788

E-mail: administracao@sassaojoao.com.br

Endereço do Serviço: Creche Chafica Antakly

Rua São Paulo, 10 Jardim Recreio

Telefone: (19) 3631 6040 (19) 9896 3011

E-mail: coordenacaopedagogica@sassaojoao.com.br

Presidente e ou Responsável: Marco Antônio do Patrocínio Rodrigues

Coordenador Técnico: Jennifer da Silva Reis

2. ÓRGÃO GESTOR

Prefeitura Municipal de São Joao da Boa Vista – SP - Departamento de Educação

3. INSTRUMENTAL

Termo de Colaboração 005/2017

4. OBJETIVO

- Desenvolver a capacidade afetiva e cognitiva da criança.
- Capacita-las para o conhecimento, exercitar a memória, a atenção e o pensamento.
- Trabalhar sua socialização através de brincadeiras e o faz de conta.
- Aprimorar na criança a autonomia e responsabilidade, assim, desenvolver sua capacidade de conhecer a regras de convivência e trabalhar suas atitudes corretas e incorretas.
- Ensina-las a expressarem-se individualmente e em grupo, aplicando atividades que trabalhe sua concentração, hábitos e atitudes com bem-estar, segurança e saúde.





Creche Chafica Antakly

CNPJ 59.766.709/0001-45 Inscrição Isento	Utilidade Publica Estadual Decreto nº 4007 21/05/1957	Utilidade Publica Municipal Decreto nº 94 26/03/1975	Utilidade Pública Federal Decreto nº13 14/12/1995	Sec. Est. da Assistência e Desenvolvimento Social Matricula Nº 1.161
--	---	--	---	--

5. OBJETIVO GERAL

- Oferecer um ambiente e condições para que estimulem as crianças a desenvolver sua autonomia e seu próprio ponto de vista, e garantir um pleno desenvolvimento cognitivo, afetivo e social, inserindo-as na sociedade como um ser crítico, criativo e produtivo.

6. OBJETIVOS ESPECIFICOS

- Garantir condições que favoreçam a construção do conhecimento, desenvolvimento habilidades e competências.
- Possibilitar meios e assistência para construção da autonomia e desenvolver as capacidades infantis de relação interpessoal, respeito e confiança tomada de decisões baseadas nos valores vividos.
- Favorecer o desenvolvimento afetivo, promovendo a elevação da autoestima e do respeito à diversidade e étnico/racial;
- Contribuir, mediar e facilitar a convivência em grupo, garantindo cidadãos de respeito inclusos na sociedade.
- Transformar atitudes em hábitos saudáveis para o seu desenvolvimento físico e para a preservação do meio ambiente.

7. PÚBLICO ALVO

- Crianças de 02 (dois) anos a 06(seis) anos de idade.
- **Forma de acesso:** As crianças serão previamente cadastradas através do Departamento de Educação, onde serão encaminhadas para a Creche Chafica Antakly conforme demanda.

QUANTIDADE DE ATENDIDOS PREVISTOS: 173

QUANTIDADE DE ATENDIDOS ATUAL: 173





Creche Chafica Antakly

CNPJ 59.766.709/0001-45 Inscrição Isento	Utilidade Pública Estadual Decreto nº 4007 21/05/1957	Utilidade Pública Municipal Decreto nº 94 26/03/1975	Utilidade Pública Federal Decreto nº 13 14/12/1995	Sec. Est. da Assistência e Desenvolvimento Social Matrícula Nº 1.161
--	---	--	--	--

8. TERRITÓRIO DE ABRANGÊNCIA: 10

**9. CRONOGRAMA DE ATIVIDADES REALIZADO NO MÊS
GRADE CURRICULAR DA SALA DE AULA -2018**

NOME DA EDUCADORA: MÁRCIA MARIA DIAS PINHEIRO

MATERNAL – II A

HORÁRIO	SEGUNDA-FEIRA	TERÇA-FEIRA	QUARTA-FEIRA	QUINTA-FEIRA	SEXTA-FEIRA
7:00/7:15	Recepção das Crianças	Recepção das Crianças	Recepção das Crianças	Recepção das Crianças	Recepção das Crianças
7:15/7:30	Café da Manhã	Café da Manhã	Café da Manhã	Café da Manhã	Café da Manhã
7:30/8:00	Atividades Pedagógicas	Atividades Pedagógicas	Atividades Pedagógicas	Atividades Pedagógicas	Atividades Pedagógicas
8:00/8:50	Corporeidade e Movimento	Corporeidade e Movimento	Pente Fino	Corporeidade e Movimento	Corporeidade e Movimento
8:50/9:50	Atividades Pedagógicas	Atividades Pedagógicas	Atividades Pedagógicas	Atividades Pedagógicas	Atividades Pedagógicas
9:30/9:50	Parque - Estagiária e Educadora				
9:50/10:20	Almoço	Almoço	Almoço	Almoço	Almoço
10:20/10:30	PAUSA	PAUSA	PAUSA	PAUSA	PAUSA
11:00/12:30	Descanso das Crianças	Descanso das Crianças	Descanso das Crianças	Descanso das Crianças	Descanso das Crianças
12:30/13:00	Acordar/Arrumar	Acordar/Arrumar	Acordar/Arrumar	Acordar/Arrumar	Acordar/Arrumar
13:00 /14:00	Período Complementar	Período Complementar	Período Complementar	Período Complementar	Período Complementar
14:00/14:20	Lanche da Tarde	Lanche da Tarde	Lanche da Tarde	Lanche da Tarde	Lanche da Tarde
14:20/15:00	Preencher Agenda TV	Preencher Agenda TV	Preencher Agenda TV	Preencher Agenda TV	Preencher Agenda TV
15:00/16:45	Período Complementar	Período Complementar	Período Complementar	Período Complementar	Período Complementar
16:45/17:00	Saída	Saída	Saída	Saída	Saída





Creche Chafica Antakly

CNPJ 59.766.709/0001-45 Inscrição Isento	Utilidade Pública Estadual Decreto nº 4007 21/05/1957	Utilidade Pública Municipal Decreto nº 94 26/03/1975	Utilidade Pública Federal Decreto nº13 14/12/1995	Sec. Est. da Assistência e Desenvolvimento Social Matrícula Nº 1.161
--	---	--	---	--

NOME DA EDUCADORA: CAMILA FRANCIELI ALVES

MATERNAL - II B

HORÁRIO	SEGUNDA-FEIRA	TERÇA-FEIRA	QUARTA-FEIRA	QUINTA-FEIRA	SEXTA-FEIRA
Horário	Segunda	Terça	Quarta	Quinta	Sexta
7:00/7:15	Recepção das Crianças	Recepção das Crianças	Recepção das Crianças	Recepção das Crianças	Recepção das Crianças
7:15/7:30	Café da Manhã	Café da Manhã	Café da Manhã	Café da Manhã	Café da Manhã
7:30/8:50	Atividades Pedagógicas	Atividades Pedagógicas	Atividades Pedagógicas	Atividades Pedagógicas	Atividades Pedagógicas
8:50/9:50	Corporeidade e Movimento	Corporeidade e Movimento	Pente Fino	Corporeidade e Movimento	Corporeidade e Movimento
9:30/09:50			Parque- Estagiária e Educadora		
09:50/10:20	Almoço	Almoço	Almoço	Almoço	Almoço
10:20/10:30	Pausa	Pausa	Pausa	Pausa	Pausa
10:20/11:00	Escovação	Escovação	Escovação	Escovação	Escovação
11:00/12:30	Descanso das Crianças	Descanso das Crianças	Descanso das Crianças	Descanso das Crianças	Descanso das Crianças
12:30/13:00	Acordar/Arrumar	Acordar/Arrumar	Acordar/Arrumar	Acordar/Arrumar	Acordar/Arrumar
13:00/14:00	Período Complementar	Período Complementar	Período Complementar	Período Complementar	Período Complementar
14:00/14:20	Lanche da Tarde	Lanche da Tarde	Lanche da Tarde	Lanche da Tarde	Lanche da Tarde
14:20/15:00	Preencher Agenda TV	Preencher Agenda TV	Preencher Agenda TV	Preencher Agenda TV	Preencher Agenda TV
15:00/16:45	Período Complementar	Período Complementar	Período Complementar	Período Complementar	Período Complementar
16:45/17:00	Saída	Saída	Saída	Saída	Saída

X





Creche Chafica Antakly

CNPJ 59.766.709/0001-45 Inscrição Isento	Utilidade Pública Estadual Decreto nº 4007 21/05/1957	Utilidade Pública Municipal Decreto nº 94 26/03/1975	Utilidade Pública Federal Decreto nº 13 14/12/1995	Sec. Est. da Assistência e Desenvolvimento Social Matricula Nº 1.161
--	---	--	--	--

NOME DA EDUCADORA: FLÁVIA CRISTINA COELHO BLAZZI

MATERNAL – II C

Horário	Segunda	Terça	Quarta	Quinta	Sexta
7:00/7:15	Recepção das Crianças	Recepção das Crianças	Recepção das Crianças	Recepção das Crianças	Recepção das Crianças
7:15/7:30	Café da Manhã	Café da Manhã	Café da Manhã	Café da Manhã	Café da Manhã
7:30/10:00	Atividades Pedagógicas	Atividades Pedagógicas	Atividades Pedagógicas	Atividades Pedagógicas	Atividades Pedagógicas
9:30/9:50					Parque- Estagiária e Educadora
9:50/10:20	Almoço	Almoço	Almoço	Almoço	Almoço
10:30/11:00	Escovação	Escovação	Escovação	Escovação	Escovação
11:00/12:30	Descanso das Crianças	Descanso das Crianças	Descanso das Crianças	Descanso das Crianças	Descanso das Crianças
12:30/13:00	Acordar/Arrumar	Acordar/Arrumar	Acordar/Arrumar	Acordar/Arrumar	Acordar/Arrumar
13:00/14:00	Corporeidade e Movimento	Corporeidade e Movimento	Pente Fino	Corporeidade e Movimento	Corporeidade e Movimento
14:00/14:20	Lanche da Tarde	Lanche da Tarde	Lanche da Tarde	Lanche da Tarde	Lanche da Tarde
14:20/15:00	Preencher Agenda TV	Preencher Agenda TV	Preencher Agenda TV	Preencher Agenda TV	Preencher Agenda TV
15:00/17:00	Período Complementar	Período Complementar	Período Complementar	Período Complementar	Período Complementar
16:45/17:00	Saída	Saída	Saída	Saída	Saída

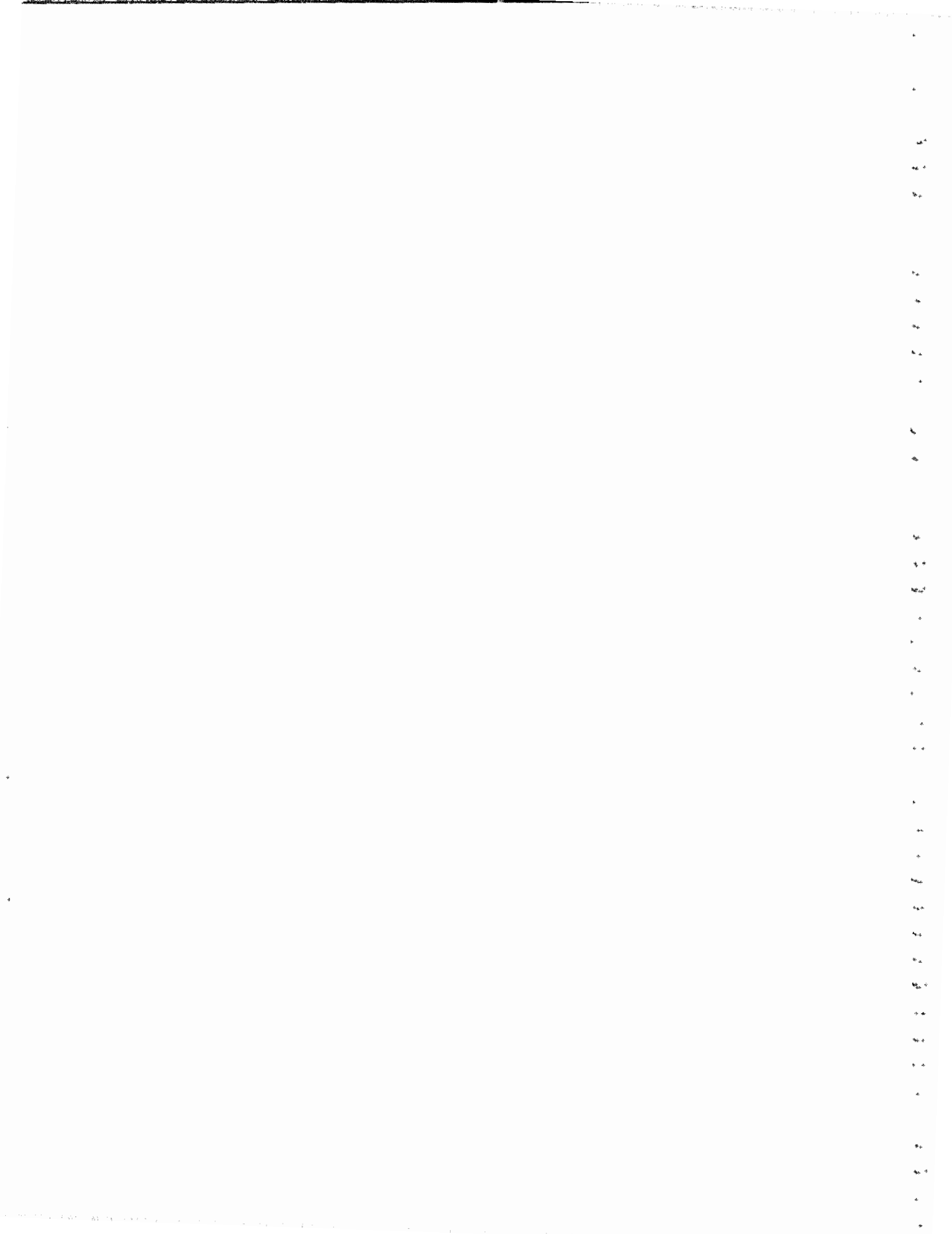



Creche Chafica Antakly

CNPJ 59.766.709/0001-45 Inscrição Isento	Utilidade Pública Estadual Decreto nº 4007 21/05/1957	Utilidade Pública Municipal Decreto nº 94 26/03/1975	Utilidade Pública Federal Decreto nº 13 14/12/1995	Sec. Est. da Assistência e Desenvolvimento Social Matrícula Nº 1.161
--	---	--	--	--

NOME DA EDUCADORA: JÉSSICA FERREIRA DA SILVA

MATERNAL – II D

Horário	Segunda	Terça	Quarta	Quinta	Sexta
7:00/7:15	Recepção das Crianças	Recepção das Crianças	Recepção das Crianças	Recepção das Crianças	Recepção das Crianças
7:15/7:30	Café da Manhã	Café da Manhã	Café da Manhã	Café da Manhã	Café da Manhã
7:30/10:00	Atividades Pedagógicas	Atividades Pedagógicas	Atividades Pedagógicas	Atividades Pedagógicas	Atividades Pedagógicas
9:30/9:50					Parque- Estagiária e Educadora
9:50/10:20	Almoço	Almoço	Almoço	Almoço	Almoço
10:30/11:00	Escovação	Escovação	Escovação	Escovação	Escovação
11:00/12:30	Descanso das Crianças	Descanso das Crianças	Descanso das Crianças	Descanso das Crianças	Descanso das Crianças
12:30/13:00	Acordar/Arrumar	Acordar/Arrumar	Acordar/Arrumar	Acordar/Arrumar	Acordar/Arrumar
13:00/14:00	Corporeidade e Movimento	Corporeidade e Movimento	Pente Fino	Corporeidade e Movimento	Corporeidade e Movimento
14:00/14:20	Lanche da Tarde	Lanche da Tarde	Lanche da Tarde	Lanche da Tarde	Lanche da Tarde
14:20/15:00	Preencher Agenda TV	Preencher Agenda TV	Preencher Agenda TV	Preencher Agenda TV	Preencher Agenda TV
15:00/17:00	Período Complementar	Período Complementar	Período Complementar	Período Complementar	Período Complementar
16:45/17:00	Saída	Saída	Saída	Saída	Saída





Creche Chafica Antakly

CNPJ 59.766.709/0001-45 Inscrição Isento	Utilidade Pública Estadual Decreto nº 4007 21/05/1957	Utilidade Pública Municipal Decreto nº 94 26/03/1975	Utilidade Pública Federal Decreto nº 13 14/12/1995	Sec. Est. da Assistência e Desenvolvimento Social Matrícula Nº 1.161
--	---	--	--	--

Rotina Primeira Etapa A, B e C - Complementar/ Mediadoras :

Camila de Freitas, Claudinéia e Franciele

Horário	Segunda	Terça	Quarta	Quinta	Sexta
7:00 /7:30	Recepção das Crianças	Recepção das Crianças	Recepção das Crianças	Recepção das Crianças	Recepção das Crianças
7:30/7:45	Café da manhã	Café da manhã	Café da manhã	Café da manhã	Café da manhã
7:45/8:15	Agenda	Agenda	Agenda	Agenda	Agenda
8:15/8:35	Escovação	Escovação	Escovação	Escovação	Escovação
08:35/10:00	Período Complementar	Período Complementar	Período Complementar	Informática /Brinquedo	Período Complementar
10:00/10:30	Brincadeiras	Brincadeiras	Brincadeiras	Brincadeiras	Brincadeiras
10:30/11:00	Almoço	Almoço	Almoço	Almoço	Almoço
11:00/12:30	Descanso	Descanso	Descanso	Descanso	Descanso

Rotina Segunda Etapa A e B- Complementar/ Mediadoras : Camila de Freitas e Jaine

HORÁRIO	SEGUNDA-FEIRA	TERÇA-FEIRA	QUARTA-FEIRA	QUINTA-FEIRA	SEXTA-FEIRA
13h00 às 14h:20	Atividade complementar	Atividade complementar	Pente fino	Atividade complementar	Informática/brinquedo
14:20 às 14h:40	Lanche da tarde	Lanche da tarde	Lanche da tarde	Lanche da tarde	Lanche da tarde
14h40 às 15h00	Agenda	Agenda	Agenda	Agenda	Agenda
15h00 às 15h20	Escovação	Escovação	Escovação	Escovação	Escovação
15h20 às 16:45	Brincadeiras	Brincadeiras	Brincadeiras	Brincadeiras	Brincadeiras
16h45 às 17h00	Saída	Saída	Saída	Saída	Saída





Creche Chafica Antakly

CNPJ 59.766.709/0001-45 Inscrição Isento	Utilidade Pública Estadual Decreto nº 4007 21/05/1957	Utilidade Pública Municipal Decreto nº 94 26/03/1975	Utilidade Pública Federal Decreto nº 13 14/12/1995	Sec. Est. da Assistência e Desenvolvimento Social Matricula Nº 1.161
--	---	--	--	--

10. METAS

META 1	<p>Ampliar as possibilidades de comunicação expressão, desenvolvendo a oralidade através das situações sociais;</p> <p>Ler, escrever e identificar letras, palavras e textos ainda que não de forma convencional;</p> <p>Escutar textos lidos, apreciando a leitura feita pelo professor;</p> <p>Contar e recontar textos infantis (histórias, cantigas, parlendas, etc.); utilizando a linguagem oral e da linguagem escrita registrando através de desenhos ou palavras ainda que não seja de forma convencional;</p> <p>Familiarizar-se com a escrita por meio do manuseio de livros, revistas e outros portadores de texto;</p> <p>Identificar e escrever seu nome nas diversas situações do cotidiano;</p> <p>Produzir livremente à escrita;</p> <p>Identificar e escrever os numerais de 0 a 9;</p> <p>Associar número/ quantidade;</p> <p>Identificar as cores;</p> <p>Desenvolver o conceito de classificação;</p> <p>Desenvolver o conceito de seriação;</p> <p>Desenvolver a percepção auditiva, gustativa, olfativa, tátil e visual;</p> <p>Identificar figuras geométricas.</p>
VIGÊNCIA	02/01/2018 à 31/12/2018
03 anos: Maternal II ATIVIDADES/ETAPA/FASE PREVISTAS	<p>Brincadeiras livres, musicais, brincadeiras de roda, brincadeiras com corda, bambolê, circuito, labirinto, peças de encaixe, brinquedos variados, parque, bola, quebra cabeça, domino, boliche bandinha, massinha, papéis, tintas, giz cera, fantasia, sucata, moto vivo, corrida do saco, batata na colher, telefone sem fio, mímica, siga o mestre, elefantinho colorido bexiga, corrida, amarelinha, teatro, dobradura, etc.</p>

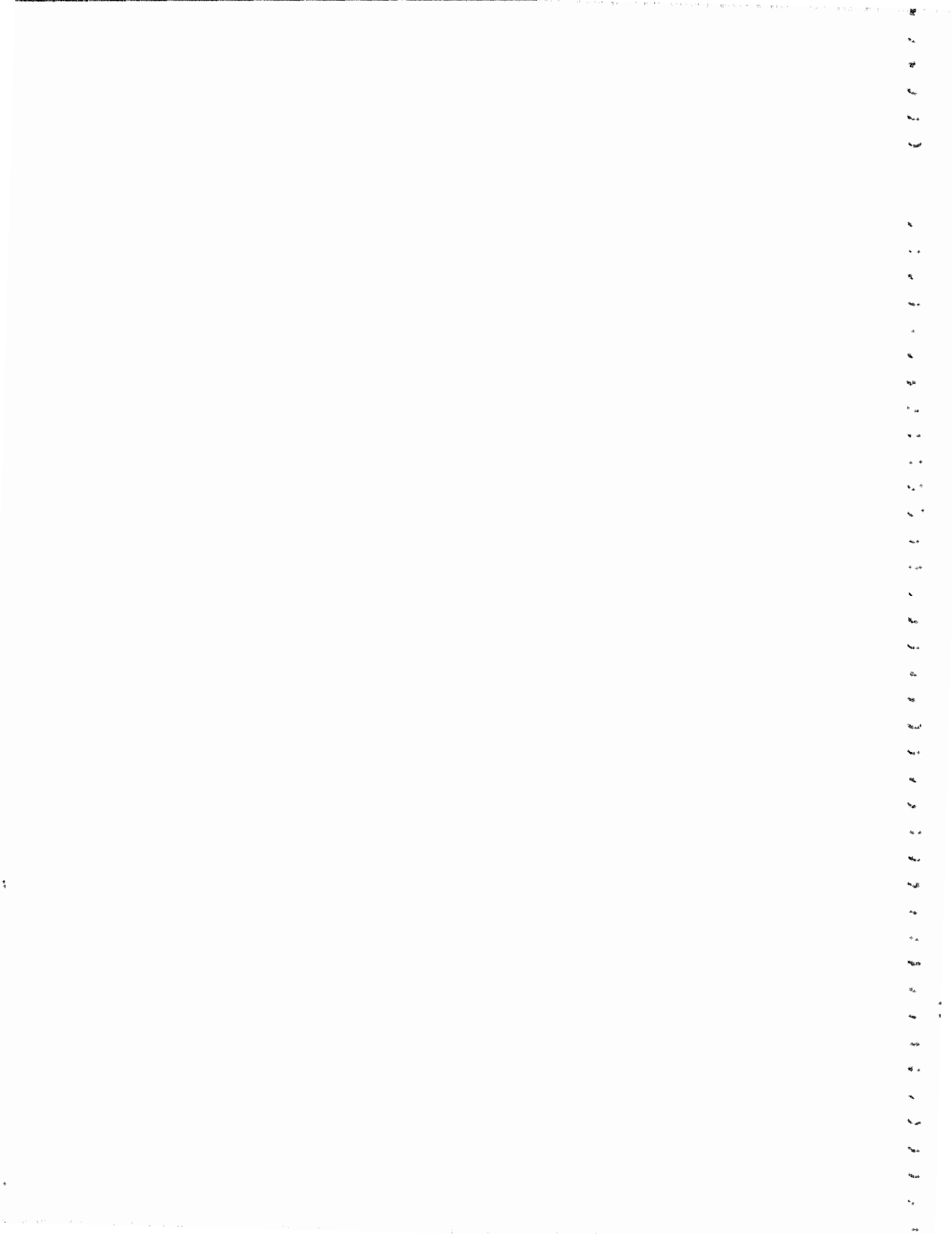



Creche Chafica Antakly

CNPJ 59.766.709/0001-45 Inscrição Isento	Utilidade Pública Estadual Decreto nº 4007 21/05/1957	Utilidade Pública Municipal Decreto nº 94 26/03/1975	Utilidade Pública Federal Decreto nº 13 14/12/1995	Sec. Est. da Assistência e Desenvolvimento Social Matrícula Nº 1.161
--	---	--	--	--

Atividades realizada de acordo com a Disciplina Linguagem Oral e Escrita

Janeiro á Dezembro/2018 :

Conteúdos

Conversas;
Comunicação oral;
Expressão de desejos, vontades, necessidades e sentimentos;
Leitura (feita pelo Educador)
Escrita inicial do nome (Crachá);
Música, (trabalhar os efeitos sonoros)
Nome (próprio, de seus colegas, professores e funcionários)

Manuseio de pinturas;

Objetivos

Perceber a função comunicativa da fala e desenvolver a sua capacidade de falar;
Proporcionar várias situações de comunicação oral, para que a criança interaja e expresse desejos, necessidades e sentimentos por meio da linguagem oral;
Ampliar o repertório e a capacidade de utilizar a fala através das músicas de diferentes gêneros;
Realizar os primeiros traços na escrita;
Reconhecer a letra inicial do nome;
Conhecer e identificar seu próprio nome, de seus colegas, professores e funcionários;

Estratégias

Conversar em todos os momentos estimulando a criança a se apropriar da fala e a compreender a necessidade de comunicação;
Incentivar a criança a se expressar, apresentando-lhe diferentes formas de comunicação (oral, gestual, corporal);
Falar sempre de maneira adequada, sem infantilizações ou imitando a criança, para que ela perceba a maneira correta de falar;

03 anos e 04 anos :
Maternal H e Primeira E
Segunda Etapa

**ATIVIDADES/ETAPA/FASE
REALIZADAS
DESCRIÇÃO E
METODOLOGIA**





Creche Chafica Antakly

CNPJ 59.766.709/0001-45 Inscrição Isento	Utilidade Pública Estadual Decreto nº 4007 21/05/1957	Utilidade Pública Municipal Decreto nº 94 26/03/1975	Utilidade Pública Federal Decreto nº 13 14/12/1995	Sec. Est. da Assistência e Desenvolvimento Social Matricula Nº 1.161
--	---	--	--	--

Ler para as crianças, despertando a atenção, a escuta e fornecendo um repertório rico em oralidade, construindo uma relação prazerosa com a leitura;

Oportunizar momentos para que a criança conte ou recontê histórias;

Permitir que a criança presencie momentos em que o professor escreve, despertando a curiosidade e a observação, para entender que a escrita é a representação da fala;

Oferecer às crianças diferentes materiais impressos, como livros, jornais, revistas, gibis, encartes, embalagens, de maneira que possam manuseá-los e aos poucos se familiarizar-se com a escrita;

Oferecer momentos para que as crianças se expressem graficamente;

Cantar para as crianças e com as crianças, para despertar a oralidade;

Enfatizar o nome próprio da criança em todas as atividades, chamando-a pelo nome em todas as ocasiões, fortalecendo o desenvolvimento de sua identidade pessoal (não fazer o uso de apelidos)

Avaliação

A avaliação estará centrada no diálogo entre o adulto e criança
Observação e registro do professor para reorientar o planejamento

Atividades realizadas de acordo com a Disciplina Identidade e Autonomia.

Janeiro á Dezembro/ 2018 :

Conteúdos

Tradições culturais:

Histórias;
Brincadeiras;
Jogos;
Canções;
Danças;
Datas comemorativas.
Explorar seus limites;
Conhecer culturas diferentes;
Valorizar seu próprio corpo;





Creche Chafica Antakly

CNPJ 59.766.709/0001-45 Inscrição Isento	Utilidade Pública Estadual Decreto nº 4007 21/05/1957	Utilidade Pública Municipal Decreto nº 94 26/03/1975	Utilidade Pública Federal Decreto nº 13 14/12/1995	Sec. Est. da Assistência e Desenvolvimento Social Matricula Nº 1.161
--	---	--	--	--

Exploração de objetos:

Propriedades;
Relação entre causa e efeito;
Transformações.

Animais e plantas:

Observação;
Cuidados;
Higiene;
Diversidade;
Perigos;
Transformações.

Corpo:

Percepção do próprio corpo;
Partes do corpo e suas funções;
Habilidades físicas, motoras e perceptivas.

Sustentabilidade:

Água: sua importância, utilização, economia;
Poluição – dos rios, do ar, higiene do ambiente.
Desmatamento.
Reciclagem

Objetivos

Conhecer e vivenciar as tradições culturais através das histórias, brincadeiras, jogos, canções, danças e datas comemorativas;
Despertar a curiosidade e o interesse na exploração de objetos diversos e suas características (tamanho, forma, textura, cor...); na relação simples entre causa e efeito (rolar, cair, empurrar, amassar...) e nas transformações em misturas de elementos ou receitas, de objetos (reciclagem) favorecendo experiências interessantes;
Estabelecer contato com pequenos animais e plantas, manifestando curiosidade e interesse.
Conhecer, vivenciar e tirar conclusões a respeito de cuidados básicos e perigos relacionados às plantas e aos animais;
Observar a transformação (crescimento) das plantas e dos animais;





Creche Chafica Antakly

CNPJ 59.766.709/0001-45 Inscrição Isento	Utilidade Pública Estadual Decreto nº 4007 21/05/1957	Utilidade Pública Municipal Decreto nº 94 26/03/1975	Utilidade Pública Federal Decreto nº 13 14/12/1995	Sec. Est. da Assistência e Desenvolvimento Social Matricula Nº 1.161
--	---	--	--	--

Conhecer o próprio corpo por meio do uso da exploração de suas habilidades físicas, motoras e perceptivas.
Identificar e nomear partes do corpo.

Observar diferentes imagens, figuras e desenhos.
Aprender a evitar o desperdício e a poluição da água, colaborando para que todos tenham uma vida saudável.

Relacionar os danos causados à Natureza, devido à poluição.

Relacionar e observar os danos causados à natureza, devido ao desmatamento no meio ambiente.

Aprender a importância de reciclar o lixo para a conservação do meio ambiente.

Estratégias

Proporcionar à criança a exploração do meio em que vive, para que possa se relacionar e construir as primeiras noções a respeito das pessoas, do seu grupo social e das relações humanas;

Contar histórias, brincar, jogar, cantar, dançar e comemorar as datas mais relevantes em seu meio;

Utilizar as brincadeiras como maneira de aprender e adquirir novos conhecimentos;

Participar na construção de objetos diversos utilizando materiais recicláveis;

Disponibilizar diversos tipos de objetos na sala, deixar que a criança manuseie, brinque, utilizando-os de diferentes formas e explorando suas características (cor, textura, forma, ...).

Oportunizar momentos de observação e participação durante as transformações dos objetos, nas misturas de elementos ou receitas, proporcionando experiências interessantes;

Montar, com mediação do professor, quebra-cabeças com figuras de animais, plantas e esquema corporal;

Oportunizar, através de atividades, a observação da transformação (crescimento) das plantas e dos animais;

Levar a criança a perceber seu corpo por meio do seu uso em ações pertinentes ao cotidiano;

Adquirir progressiva autonomia nos cuidados e higiene do próprio corpo com orientação do professor.

Realizar, juntamente com os educandos, o traçado dos mesmos em folhas de papel pardo, para que construam a esquematização corporal.

Trabalhos variados sobre a água: cartazes, roda de conversa, músicas e





Creche Chafica Antakly

CNPJ 59.766.709/0001-45 Inscrição Isento	Utilidade Pública Estadual Decreto nº 4007 21/05/1957	Utilidade Pública Municipal Decreto nº 94 26/03/1975	Utilidade Pública Federal Decreto nº 13 14/12/1995	Sec. Est. da Assistência e Desenvolvimento Social Matrícula Nº 1.161
--	---	--	--	--

histórias.

Trabalhos variados sobre a poluição: roda de conversa, cartazes e histórias.

Rodas de conversa e confecção de cartaz coletivo sobre o desmatamento.

Participar de atividades que envolvam o processo de confecção de objetos através de sucatas.

Avaliação

A avaliação estará centrada no diálogo entre o adulto e criança;

Observação e registro do professor para reorientar o planejamento.

Atividades realizadas de acordo com a Disciplina Movimento

Janeiro a Dezembro/ 2018 :

Conteúdos

Confiança na movimentação corporal

Expressividade

Equilíbrio e coordenação

Conhecer e aguçar os sentidos

Desenvolver conceito de direção

Objetivos

Explorar as possibilidades de gestos e ritmos corporais para expressar-se;

Deslocar-se com destreza progressiva no espaço ao virar, rolar, sentar, arrastar-se, engatinhar, equilibrar-se, ficar em pé, andar, correr, saltar, ...

Explorar e utilizar os movimentos de preensão, encaixe, pinça, lançamento, arremessos e traçar.

Estratégias

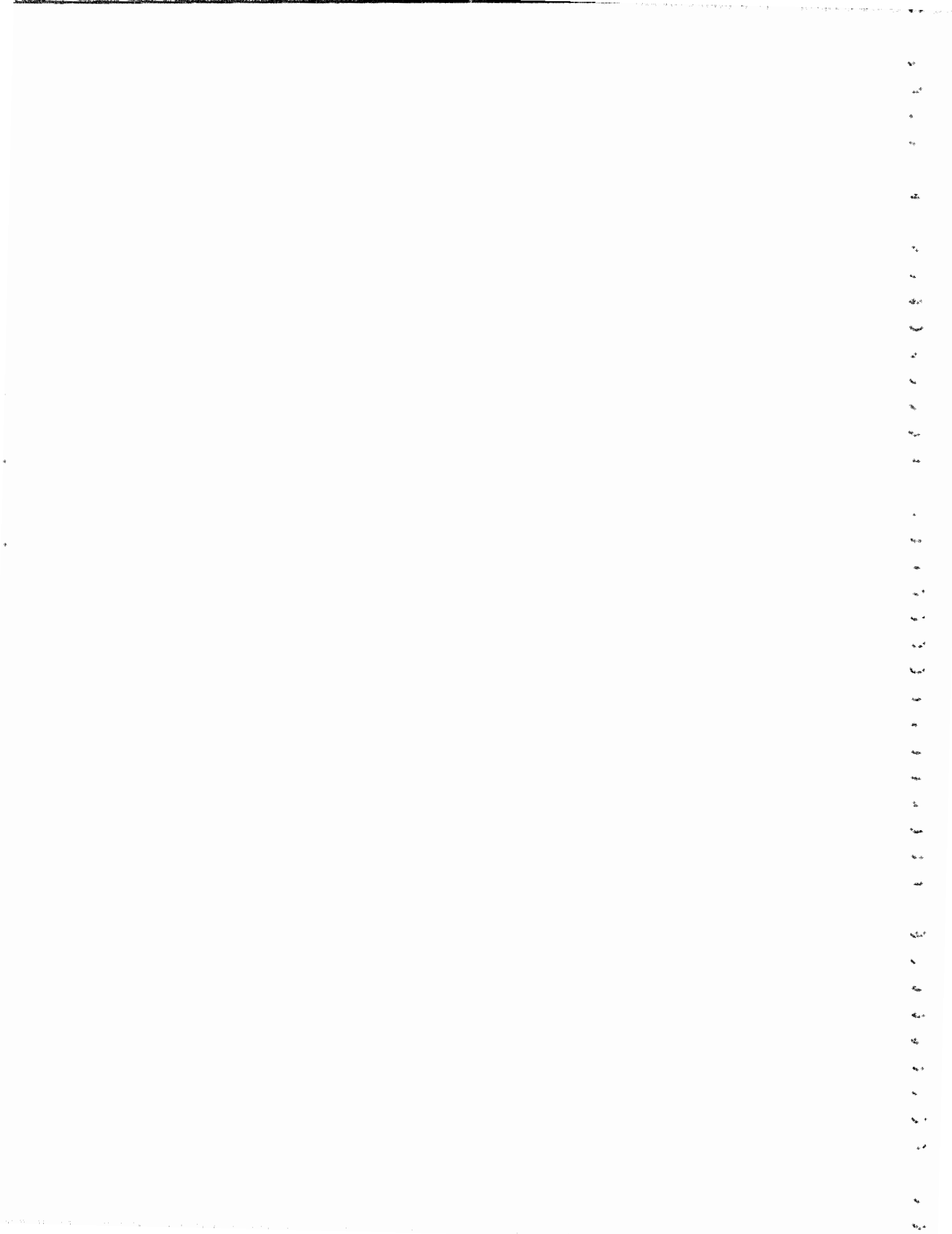



Creche Chafica Antakly

CNPJ 59.766.709/0001-45 Inscrição Isento	Utilidade Pública Estadual Decreto nº 4007 21/05/1957	Utilidade Pública Municipal Decreto nº 94 26/03/1975	Utilidade Pública Federal Decreto nº 13 14/12/1995	Sec. Est. da Assistência e Desenvolvimento Social Matrícula Nº 1.161
--	---	--	--	--

Possibilitar e incentivar as crianças a comunicarem ideias, sensações e sentimentos através de gestos, posturas, ritmos e danças;
Oportunizar a exploração e o conhecimento do próprio corpo, através das brincadeiras, jogos, músicas com movimentos....
Utilizar o espelho como instrumento que possibilite à criança ter a visão de seu corpo inteiro e do outro;
Brincar de fazer caretas, imitar bichos, objetos e pessoas para descobrir possibilidades expressivas de si mesmo e do outro;
Envolver a criança em brincadeiras de roda ou danças que favoreçam a noção de ritmo;
Oferecer brinquedos que estimulem o movimento de preensão e mais tarde o de pinça;
Promover brincadeiras que contribuam para aprimorar as experiências motoras e posturais;
Organizar o ambiente e os materiais para que os mesmos propiciem a descoberta e a exploração do movimento;
Organizar o ambiente e os materiais para que os mesmos propiciem a descoberta e a exploração do movimento;
Proporcionar atividades onde desenvolva progressivamente a destreza para deslocar-se no espaço por meio da possibilidade constante de arrastar-se, engatinhar, rolar, ficar em pé, andar, correr, saltar, virar, etc. utilizando barras, túneis, bolas de diversos tamanhos, cilindros, móveis, almofadas.....

Atividades realizadas de acordo com a Disciplina Artes

Janeiro á Dezembro /2018 :

Conteúdos

O fazer artístico

Produção de sons com voz, com o corpo e com objetos.
Conhecer diferentes sons: grave e agudo, forte ou fraco, curtos e longos.
Diferenciar o som e o silencioso.
Reconhecer cores primária e secundária.

Apreciação em Artes Visuais





Creche Chafica Antakly

CNPJ 59.766.709/0001-45 Inscrição Isento	Utilidade Pública Estadual Decreto nº 4007 21/05/1957	Utilidade Pública Municipal Decreto nº 94 26/03/1975	Utilidade Pública Federal Decreto nº 13 14/12/1995	Sec. Est. da Assistência e Desenvolvimento Social Matrícula Nº 1.161
--	---	--	--	--

Observação;
Leitura de imagens;

Objetivos

Manipular diferentes movimentos com o corpo, fazer diferentes sons, manusear diferentes movimentos com o corpo e com objetos;
Ampliar gradativamente às possibilidades de expressão e comunicação;
Aprender a ouvir e ser ouvido;
Trabalhar com as crianças os cuidados necessários com próprio corpo e com o corpo dos outros;
Selecionar materiais que ofereçam segurança.
Observar e apreciar diferentes figuras.

Estratégias

Propiciar à criança a exploração e a manipulação de diversos materiais que permitam a diferenciação de texturas, espessuras e cores (tecidos, tintas naturais, gelatinas, lápis, brinquedos, blocos lógicos, esponjas...);
Utilizar diferentes técnicas de pintura e de colagem, como: pintura com as mãos, com pincéis, com esponja, colagem de papel rasgado, de papel amassado, de folhas, de flores,...

Explorar diferentes movimentos gestuais, como: rasgadura de papel, colagem, pintura, manuseio de objetos (pincéis, canetões, lápis e giz de cera grosso)...

Explorar o espaço físico, como local de observação de cores, formas, texturas,...

Fazer uso da impressão das mãos, dos pés, de folhas, flores e de outras possibilidades para produzir marcas gráficas;

Incentivar a criança a descobrir as propriedades e as diferentes possibilidades de registro;

Expor as atividades realizadas pelas crianças em local de fácil acesso a elas, de modo que elas possam perceber que são suas produções;

Dar oportunidade da criança perceber transformações (em misturas, colagens,...)

Oportunizar a criança a observação de diferentes imagens, considerando esta observação como parte do processo de construção da leitura de imagens;

0 1 2 3 4 5 6 7 8 9 10 11 12 13 14 15 16 17 18 19 20 21 22 23 24 25 26 27 28 29 30 31 32 33 34 35 36 37 38 39 40 41 42 43 44 45 46 47 48 49 50 51 52 53 54 55 56 57 58 59 60 61 62 63 64 65 66 67 68 69 70 71 72 73 74 75 76 77 78 79 80 81 82 83 84 85 86 87 88 89 90 91 92 93 94 95 96 97 98 99



Creche Chafica Antakly

CNPJ 59.766.709/0001-45 Inscrição Isento	Utilidade Pública Estadual Decreto nº 4007 21/05/1957	Utilidade Pública Municipal Decreto nº 94 26/03/1975	Utilidade Pública Federal Decreto nº 13 14/12/1995	Sec. Est. da Assistência e Desenvolvimento Social Matricula Nº 1.161
--	---	--	--	--

Trabalhar de maneira segura, inicialmente com a seleção de materiais adequados à faixa etária, evitando materiais tóxicos, cortantes ou que possam oferecer riscos e posteriormente trabalhando com a criança os cuidados necessários que devem ter com o seu corpo e com o corpo do outro.

Avaliação

A avaliação estará centrada no diálogo entre o adulto e criança
Observação e registro do professor para reorientar o planejamento.

Atividades realizadas de acordo com a Disciplina Mundo Físico e Natural

Janeiro á Dezembro/2018 :

Conteúdos

Tradições culturais:

Histórias;
Brincadeiras;
Jogos;
Canções;
Danças;
Datas comemorativas.

Exploração de objetos:

Propriedades;
Relação entre causa e efeito;
Transformações.

Animais e plantas:

Observação;
Cuidados;
Higiene;
Diversidade;
Perigos;

Handwritten text along the right edge of the page, possibly bleed-through from the reverse side. The text is illegible due to its orientation and low contrast.



Creche Chafica Antakly

CNPJ 59.766.709/0001-45 Inscrição Isento	Utilidade Publica Estadual Decreto nº 4007 21/05/1957	Utilidade Publica Municipal Decreto nº 94 26/03/1975	Utilidade Pública Federal Decreto nº 13 14/12/1995	Sec. Est. da Assistência e Desenvolvimento Social Matricula Nº 1.161
--	---	--	--	--

Transformações.

Corpo:

Percepção do próprio corpo;
Partes do corpo e suas funções;
Habilidades físicas, motoras e perceptivas.

Sustentabilidade:

Água: sua importância, utilização, economia.
Poluição – dos rios, do ar, higiene do ambiente.

Desmatamento.

Reciclagem

Objetivos

Conhecer e vivenciar as tradições culturais através das histórias, brincadeiras, jogos, canções, danças e datas comemorativas;
Despertar a curiosidade e o interesse na exploração de objetos diversos e suas características (tamanho, forma, textura, cor...), na relação simples entre causa e efeito (rolar, cair, empurrar, amassar....) e nas transformações em misturas de elementos ou receitas, de objetos (reciclagem) favorecendo experiências interessantes;
Estabelecer contato com pequenos animais e plantas, manifestando curiosidade e interesse.
Conhecer, vivenciar e tirar conclusões a respeito de cuidados básicos e perigos relacionados às plantas e aos animais;
Observar a transformação (crescimento) das plantas e dos animais;
Conhecer o próprio corpo por meio do uso da exploração de suas habilidades físicas, motoras e perceptivas.
Identificar e nomear partes do corpo
Observar diferentes imagens, figuras e desenhos.
Aprender a evitar o desperdício e a poluição da água, colaborando para que todos tenham uma vida saudável.

1
2
3
4
5
6
7
8
9
10
11
12
13
14
15
16
17
18
19
20
21
22
23
24
25
26
27
28
29
30
31
32
33
34
35
36
37
38
39
40
41
42
43
44
45
46
47
48
49
50
51
52
53
54
55
56
57
58
59
60
61
62
63
64
65
66
67
68
69
70
71
72
73
74
75
76
77
78
79
80
81
82
83
84
85
86
87
88
89
90
91
92
93
94
95
96
97
98
99
100



Creche Chafica Antakly

CNPJ 59.766.709/0001-45 Inscrição Isento	Utilidade Pública Estadual Decreto nº 4007 21/05/1957	Utilidade Pública Municipal Decreto nº 94 26/03/1975	Utilidade Pública Federal Decreto nº 13 14/12/1995	Sec. Est. da Assistência e Desenvolvimento Social Matrícula Nº 1.161
--	---	--	--	--

Relacionar os danos causados à Natureza, devido à poluição.
Relacionar e observar os danos causados à natureza, devido ao desmatamento no meio ambiente.
Aprender a importância de reciclar o lixo para a conservação do meio ambiente.

Estratégias

Proporcionar à criança a exploração do meio em que vive, para que possa se relacionar e construir as primeiras noções a respeito das pessoas, do seu grupo social e das relações humanas;
Contar histórias, brincar, jogar, cantar, dançar e comemorar as datas mais relevantes em seu meio;
Utilizar as brincadeiras como maneira de aprender e adquirir novos conhecimentos;
Participar na construção de objetos diversos utilizando materiais recicláveis;
Disponibilizar diversos tipos de objetos na sala, deixar que a criança manuseie, brinque, utilizando-os de diferentes formas e explorando suas características (cor, textura, forma,)
Oportunizar momentos de observação e participação durante as transformações dos objetos, nas misturas de elementos ou receitas, proporcionando experiências interessantes;
Montar, com mediação do professor, quebra-cabeças com figuras de animais, plantas e esquema corporal;
Promover o contato com pequenos animais e plantas, para que possam observá-los e compará-los;
Aprender noções básicas de cuidados e perigos relacionados às plantas e aos animais;
Oportunizar, através de atividades, a observação da transformação (crescimento) das plantas e dos animais;
Levar a criança a perceber seu corpo por meio do seu uso em ações pertinentes ao cotidiano;
Adquirir progressiva autonomia nos cuidados e higiene do próprio corpo com orientação do professor.
Realizar, juntamente com os educandos, o traçado dos mesmos em folhas de papel pardo, para que construam a esquematização corporal.
Trabalhos variados sobre a água: cartazes, rodas de conversa, músicas e

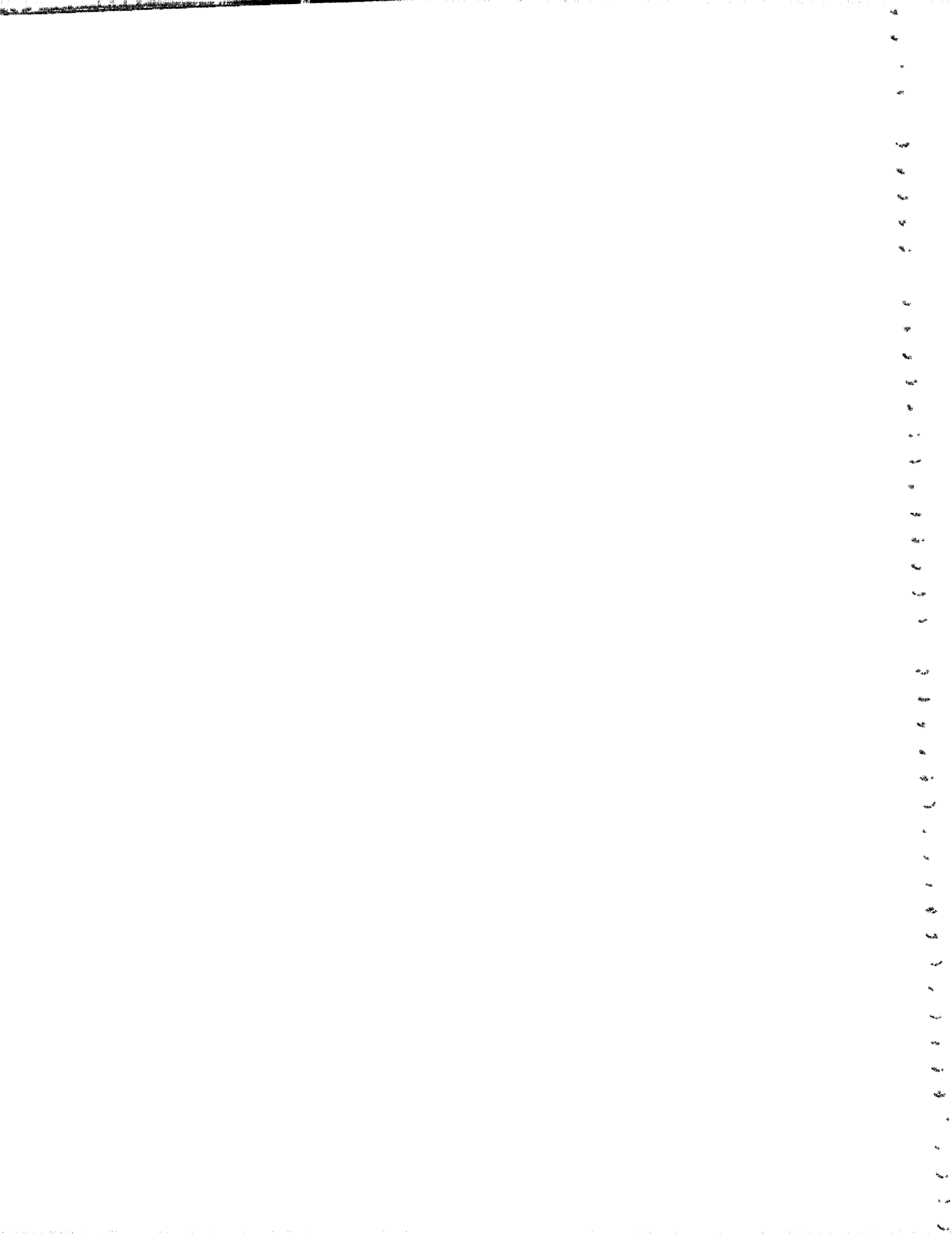



Creche Chafica Antakly

CNPJ 59.766.709/0001-45 Inscrição Isento	Utilidade Pública Estadual Decreto nº 4007 21/05/1957	Utilidade Pública Municipal Decreto nº 94 26/03/1975	Utilidade Pública Federal Decreto nº 13 14/12/1995	Sec. Est. da Assistência e Desenvolvimento Social Matrícula Nº 1.161
--	---	--	--	--

histórias.

Trabalhos variados sobre a poluição: rodas de conversa, cartazes e histórias.

Rodas de conversa e confecção de cartaz coletivo sobre o desmatamento.

Participar de atividades que envolvam o processo de confecção de objetos através de sucatas.

Avaliação

A avaliação estará centrada no diálogo entre o adulto e criança; Observação e registro do professor para reorientar o planejamento.

Atividades realizadas de acordo com a Disciplina Matemática Janeiro á Dezembro/2018 :

Objetivos

Contagem oral e visual da sequência numérica.

Noção de:

- Quantidade;
- Tempo;
- Espaço;

Noção de grandezas e medidas:

- Dentro / fora
- Grande / pequeno
- Devagar / depressa
- Cheio / vazio
- Muito / pouco
- Igual / diferente
- Perto / longe
- Alto / baixo

Espaço e forma:

- Círculo
- Quadrado
- Triângulo





Creche Chafica Antakly

CNPJ 59.766.709/0001-45 Inscrição Isento	Utilidade Pública Estadual Decreto nº 4007 21/05/1957	Utilidade Pública Municipal Decreto nº 94 26/03/1975	Utilidade Pública Federal Decreto nº 13 14/12/1995	Sec. Est. da Assistência e Desenvolvimento Social Matricula Nº 1.161
--	---	--	--	--

- Retângulo

Classificação por:

- Cor
- Forma
- Tamanho

Manipulação e exploração de objetos e brinquedos
Resolução de problemas simples.

Objetivos

Proporcionar oportunidades para que as crianças utilizem a contagem oral, a comunicação e comparação de quantidades, os registros não convencionais, a identificação de números, estabelecer aproximações, Conhecer algumas noções matemáticas presentes no seu cotidiano como: contagem oral do número de alunos, calendário, contagem visual (mostrando os números na lousa, calendário, mural etc), relações espaciais, passagem do tempo etc.

Conhecer e reconhecer os numerais e suas respectivas quantidades até o 9;

Conhecer, identificar, comparar e classificar as noções de grandezas e medidas / espaço e forma;

Classificar objetos, brinquedos e figuras por cor, forma e tamanho;

Manipular e explorar objetos e brinquedos observando suas características como: cor, forma, tamanho, textura, espessuras etc

Propor situações problemas.

Estratégias

Aproveitar as diversas situações cotidianas e privilegiar o trabalho das ideias matemáticas através de festas, histórias, jogos e brincadeiras oportunizando a familiarização com elementos espaciais e numéricos e a construção gradativa de conceitos;

Fazer uso da contagem oral e visual através de calendários, do número de crianças, histórias, músicas;

Oportunizar a brincadeira com objetos ou brinquedos que contenham números, para que desde pequenos familiarizem-se com a função dos números;

X





Creche Chafica Antakly

CNPJ 59.766.709/0001-45 Inscrição Isento	Utilidade Pública Estadual Decreto nº 4007 21/05/1957	Utilidade Pública Municipal Decreto nº 94 26/03/1975	Utilidade Pública Federal Decreto nº 13 14/12/1995	Sec. Est. da Assistência e Desenvolvimento Social Matricula Nº 1.161
--	---	--	--	--

Proporcionar através de brincadeiras e atividades dirigidas a aprendizagem da noção de quantidade até 9, propor atividades com a finalidade de relacionar os números trabalhados às quantidades. Planejar atividades relacionadas a noções de grandezas e medidas, espaço e forma, inicialmente através de brincadeiras que auxiliem a criança a organizar o seu pensamento e a utilizar um vocabulário pertinente aos conceitos trabalhados.

Propor situações que envolvam objetos, brinquedos, figuras e outros, oportunizando a classificação.

Fazer modificações no espaço, montar circuitos e obstáculos, permitindo a construção gradativa de conceitos matemáticos dentro de um contexto significativo;

Trabalhar a passagem do tempo diariamente, através do calendário.

Oportunizar a criança a exploração e a identificação de propriedades geométricas em objetos e figuras.

Deixar que manipulem e explorem objetos e brinquedos (blocos de madeira, brinquedos de encaixe ou de empilhar etc) de forma que, aos poucos, comecem a compará-los, nomeá-los e observar suas características;

Deixando brincar livremente e que enfrentem situações problemas como: divisão de brinquedos, dois quererem brincar no mesmo espaço, brinquedos na qual não conseguem pegar por serem pesados ou grandes demais.

Avaliação

A avaliação estará centrada no diálogo entre o adulto e criança; Observação e registro do professor para reorientar o planejamento.





Creche Chafica Antakly

CNPJ 59.766.709/0001-45 Inscrição Isento	Utilidade Pública Estadual Decreto nº 4007 21/05/1957	Utilidade Pública Municipal Decreto nº 94 26/03/1975	Utilidade Pública Federal Decreto nº 13 14/12/1995	Sec. Est. da Assistência e Desenvolvimento Social Matricula Nº 1.161
--	---	--	--	--

Atividades complementares – Janeiro á Dezembro/2018

MATERNAL II E PRIMEIRA ETAPA/SEGUNDA ETAPA

As atividades foram desenvolvidas de acordo com o cronograma e rotina da instituição, o brincar acontece o ano todo.

Objetivo

Proporcionar situações aos alunos, onde possam explorar e observar o ambiente com atitude de curiosidade nas brincadeiras.

METODOLOGIA

A organização dos espaços físicos, adequados e atraentes para cada idade e principalmente suficiente para realização de atividade proposta.

Adequação de salas onde crianças autônomas, responsáveis e cooperativas usufruam de materiais que estejam em locais de fácil acesso, observando sua faixa etária e altura onde ela possa ver, mexer, inventar e conviver com materiais pedagógicos, introduzidos gradativamente, e dispostos de forma organizada para possibilitar as explorações e a realização das atividades.

Precaver os tipos de atividades que envolverão a jornada diária das crianças: o horário da chegada, a alimentação, a higiene, o repouso, as brincadeiras, jogos diversificados como: o de faz-de-conta, os jogos imitativos e motores, de exploração de materiais gráficos e plásticos, os livros de histórias, as atividades coordenadas pelo educador, que respeite





Creche Chafica Antakly

CNPJ 59.766.709/0001-45 Inscrição Isento	Utilidade Pública Estadual Decreto nº 4007 21/05/1957	Utilidade Pública Municipal Decreto nº 94 26/03/1975	Utilidade Pública Federal Decreto nº 13 14/12/1995	Sec. Est. da Assistência e Desenvolvimento Social Matricula Nº 1.161
--	---	--	--	--

o tempo e o ritmo que cada criança necessita para realizar as tarefas propostas; as necessidades sociais e históricas que dizem respeito à cultura e ao estilo de vida.

Organização da Rotina diária das crianças, com uma sequência básica de atividades que supram as necessidades do grupo e principalmente as necessidades individuais das crianças garantindo os seus direitos.

Chegada /acolhimento - Recepção das crianças, contato com os familiares.

Café da manhã - horários de alimentação.

Agenda de alimentação: Anotações diárias do aluno

Roda de conversa – relatos de vivências ou introdução de novidades e curiosidades

Banho de sol - Atividades executadas na área externa.

Atividades diversificadas - na brinquedoteca a criança escolhe a atividade de sua preferência, Conhecer a si mesmo e o próprio corpo, ou seja, estimular o desenvolvimento psicomotor, emocional, social e cognitivo individualmente.

Atividades livres ou orientadas - planejadas pelo educador e proposta para todo o grupo com uma intenção educativa; Observar as reações das crianças em cada estimulação do tato, paladar, olfato, visão e audição. Desenvolvendo assim, a percepção visual e a linguagem oral; Explorar diferentes objetos e materiais, observando as suas características, propriedades e possibilidades de manuseio; Estimular a interação e integração dentro e fora da sala de aula; Despertar na criança a atenção e concentração.

Parque – Acontece por trinta minutos. Momentos livres de expressão corporal, espontâneos ou propostos pelo Educador.

1
2
3
4
5
6
7
8
9
10
11
12
13
14
15
16
17
18
19
20
21
22
23
24
25
26
27
28
29
30
31
32
33
34
35
36
37
38
39
40
41
42
43
44
45
46
47
48
49
50
51
52
53
54
55
56
57
58
59
60
61
62
63
64
65
66
67
68
69
70
71
72
73
74
75
76
77
78
79
80
81
82
83
84
85
86
87
88
89
90
91
92
93
94
95
96
97
98
99
100



Creche Chafica Antakly

CNPJ 59.766.709/0001-45 Inscrição Isento	Utilidade Pública Estadual Decreto nº 4007 21/05/1957	Utilidade Pública Municipal Decreto nº 94 26/03/1975	Utilidade Pública Federal Decreto nº 13 14/12/1995	Sec. Est. da Assistência e Desenvolvimento Social Matricula Nº 1.161
--	---	--	--	--

	<p>Almoço – prática do self serve. Incentivo a alimentação saudável e apresentação do cardápio.</p> <p>Higiene pessoal – Lavar as mãos, usar o banheiro e realizar a escovação de modo cada vez mais autônomo.</p> <p>Descanso – Momento em que as crianças devem repousar sem ser brigadas a dormirem.</p> <p>Hora da história - atividade diária (com ou sem inter-relação à outras atividades pedagógicas).</p> <p>Atividades de Expressão Corporal; Artística; Musical (dias diferenciados).</p> <p>Jantar – É a última refeição servida, prática do self service. Incentivo a alimentação saudável e apresentação do cardápio.</p> <p>Avaliação do dia – momento de observação da sequência das atividades e auto avaliação.</p> <p>Saída</p>
--	--

MONITORAÇÃO E AVALIAÇÃO	<i>QUALIDADE PREVISTA (%) =</i>	<i>100%</i>
	<i>QUALIDADE ALCANÇADA (%) =</i>	<i>82%</i>
	<i>QUANTIDADE PREVISTA =</i>	<i>14</i>
	<i>QUANTIDADE ALCANÇADA =</i>	<i>173</i>

RESULTADOS ALCANÇADOS	<p>Participação efetiva de 90% das crianças. Realização de todas as atividades propostas. Grande aprovação pelos pais. Aprimorar as relações interpessoais entre as crianças.</p>
------------------------------	---

INFORMAÇÕES COMPLEMENTARES	
-----------------------------------	--

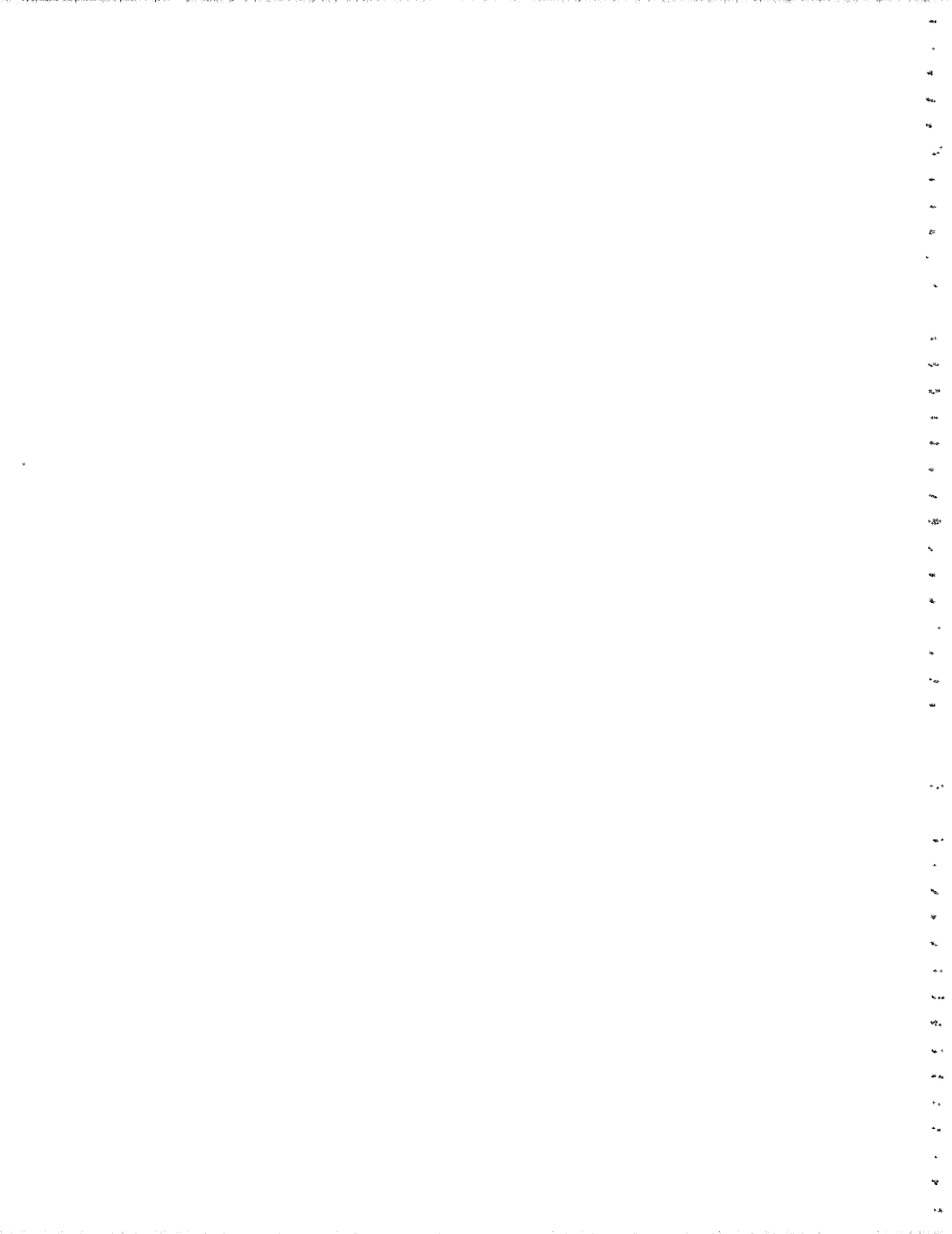



Creche Chafica Antakly

CNPJ 59.766.709/0001-45 Inscrição Isento	Utilidade Pública Estadual Decreto nº 4007 21/05/1957	Utilidade Pública Municipal Decreto nº 94 26/03/1975	Utilidade Pública Federal Decreto nº 13 14/12/1995	Sec. Est. da Assistência e Desenvolvimento Social Matricula Nº 1.161
--	---	--	--	--

META 2	<p>Ler, escrever e identificar letras, palavras e textos ainda que não de forma convencional;</p> <p>Escutar textos lidos, apreciando a leitura feita pelo professor;</p> <p>Familiarizar-se com a escrita por meio do manuseio de livros, revistas e outros portadores de texto;</p> <p>Contar e recontar textos infantis (histórias, cantigas, parlendas etc.); utilizando a linguagem oral e da linguagem escrita registrando através de desenhos, pinturas e colagens;</p> <p>Identificar e escrever seu nome nas diversas situações do cotidiano;</p> <p>Produzir livremente a escrita;</p> <p>Identificar e escrever os numerais de 0 a 9;</p> <p>Reconhecer e valorizar os números e as contagens orais;</p> <p>Desenvolver o conceito de classificação;</p> <p>Desenvolver o conceito de seriação.</p>
VIGÊNCIA	02/01/2018 à 31/12/2018
ATIVIDADES/ETAPA/FASE PREVISTAS	<p>Brincadeiras livres, musicais, brincadeiras de roda, brincadeiras com corda, bambolê, circuito, labirinto, peças de encaixe, brinquedos variados, parque, bola, quebra cabeça, domino, boliche bandinha, massinha, papeis, tintas, giz cera, fantasia, sucata, moto vivo, corrida do saco, batata na colher, telefone sem fio, mímica, siga o mestre, elefantinho colorido, bexiga, corrida, amarelinha, teatro, dobradura, etc.</p>
	<p style="text-align: center;">Atividades Complementares –</p> <p style="text-align: center;">Janeiro á Dezembro /2018: As atividades foram desenvolvidas de acordo com o cronograma e rotina da instituição, o brincar acontece o ano todo.</p> <p>Maternal: II - 3 anos</p> <p>Primeira Etapa / Complementar - 04 anos:</p> <p>Segunda Etapa / Complementar - 05 anos:</p>

.....



Creche Chafica Antakiy

CNPJ 59.766.709/0001-45 Inscrição Isento	Utilidade Pública Estadual Decreto nº 4007 21/05/1957	Utilidade Pública Municipal Decreto nº 94 26/03/1975	Utilidade Pública Federal Decreto nº 13 14/12/1995	Sec. Est. da Assistência e Desenvolvimento Social Matricula Nº 1.161
--	---	--	--	--

**ATIVIDADES/ETAPA/FASE
REALIZADAS
DESCRIÇÃO E
METODOLOGIA**

Janeiro – Férias/ Adaptação

- **Recreação /Aulas de Corporeidade e Movimento.**



1
2
3
4
5
6
7
8
9
10
11
12
13
14
15
16
17
18
19
20
21
22
23
24
25
26
27
28
29
30
31
32
33
34
35
36
37
38
39
40
41
42
43
44
45
46
47
48
49
50
51
52
53
54
55
56
57
58
59
60
61
62
63
64
65
66
67
68
69
70
71
72
73
74
75
76
77
78
79
80
81
82
83
84
85
86
87
88
89
90
91
92
93
94
95
96
97
98
99
100



Creche Chafica Antakly

CNPJ
59.766.709/0001-45
Inscrição Isento

Utilidade Pública Estadual
Decreto nº 4007
21/05/1957

Utilidade Pública Municipal
Decreto nº 94
26/03/1975

Utilidade Pública Federal
Decreto nº 13
14/12/1995

Sec. Est. da Assistência e
Desenvolvimento Social
Matricula Nº 1.161

Fevereiro:

- Início das aulas
- Carnaval



Handwritten text along the right edge of the page, possibly bleed-through from the reverse side. The text is vertically oriented and appears to be a list or series of entries, though it is mostly illegible due to blurring and low contrast.



Creche Chafica Antakly

CNPJ 59.766.709/0001-45 Inscrição Isento	Utilidade Publica Estadual Decreto nº 4007 21/05/1957	Utilidade Publica Municipal Decreto nº 94 26/03/1975	Utilidade Pública Federal Decreto nº13 14/12/1995	Sec. Est. da Assistência e Desenvolvimento Social Matricula Nº 1.161
--	---	--	---	--

Março :

- **Dia do Circo**
- **Páscoa**
- **Aniversário Creche**







Creche Chafica Antakly

CNPJ 59.766.709/0001-45 Inscrição Isento	Utilidade Publica Estadual Decreto nº 4007 21/05/1957	Utilidade Publica Municipal Decreto nº 94 26/03/1975	Utilidade Pública Federal Decreto nº13 14/12/1995	Sec. Est. da Assistência e Desenvolvimento Social Matrícula Nº 1.161
--	---	--	---	--

Março :

Dia do Circo
Páscoa
Aniversário Creche

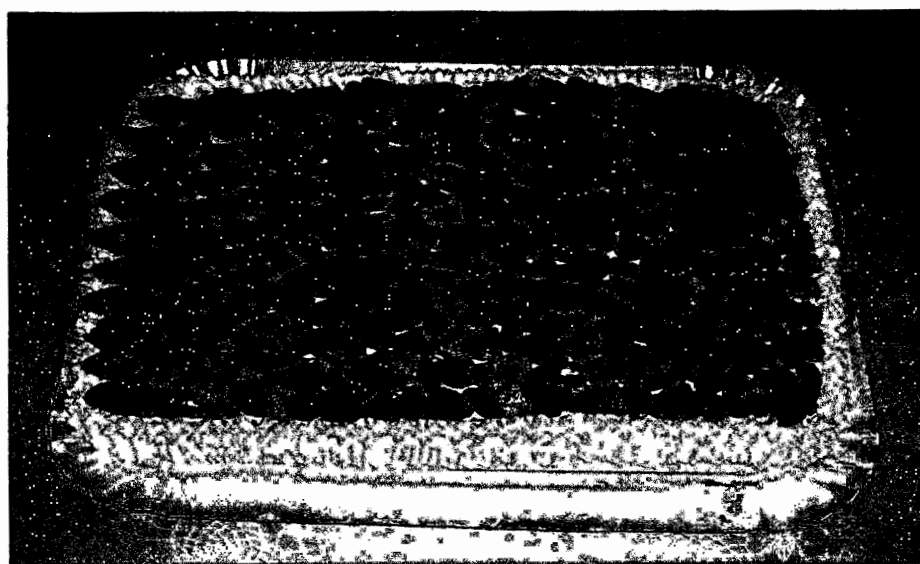
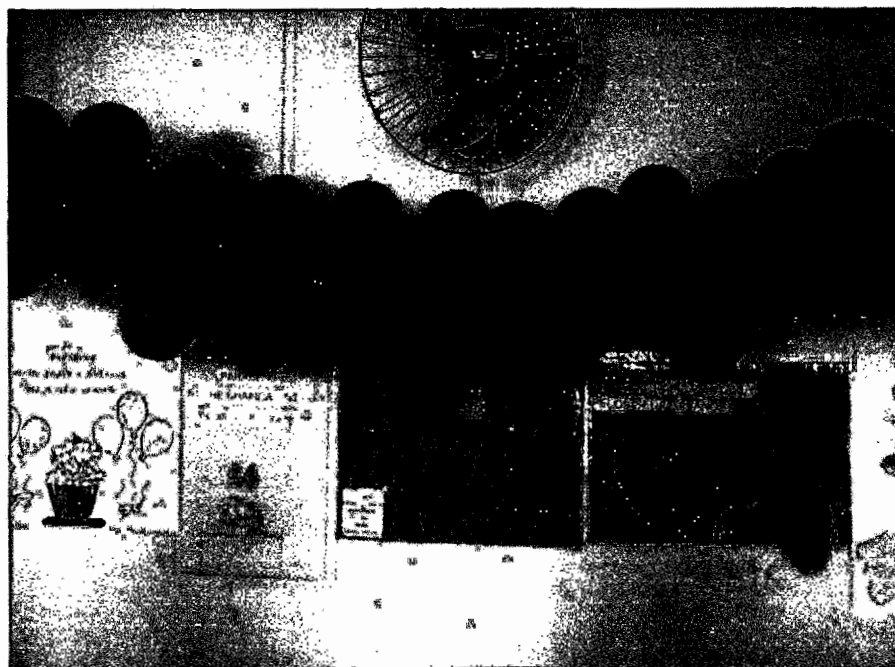

1
2
3
4
5
6
7
8
9
10
11
12
13
14
15
16
17
18
19
20
21
22
23
24
25
26
27
28
29
30
31
32
33
34
35
36
37
38
39
40
41
42
43
44
45
46
47
48
49
50
51
52
53
54
55
56
57
58
59
60
61
62
63
64
65
66
67
68
69
70
71
72
73
74
75
76
77
78
79
80
81
82
83
84
85
86
87
88
89
90
91
92
93
94
95
96
97
98
99
100
101
102
103
104
105
106
107
108
109
110
111
112
113
114
115
116
117
118
119
120
121
122
123
124
125
126
127
128
129
130
131
132
133
134
135
136
137
138
139
140
141
142
143
144
145
146
147
148
149
150
151
152
153
154
155
156
157
158
159
160
161
162
163
164
165
166
167
168
169
170
171
172
173
174
175
176
177
178
179
180
181
182
183
184
185
186
187
188
189
190
191
192
193
194
195
196
197
198
199
200
201
202
203
204
205
206
207
208
209
210
211
212
213
214
215
216
217
218
219
220
221
222
223
224
225
226
227
228
229
230
231
232
233
234
235
236
237
238
239
240
241
242
243
244
245
246
247
248
249
250
251
252
253
254
255
256
257
258
259
260
261
262
263
264
265
266
267
268
269
270
271
272
273
274
275
276
277
278
279
280
281
282
283
284
285
286
287
288
289
290
291
292
293
294
295
296
297
298
299
300
301
302
303
304
305
306
307
308
309
310
311
312
313
314
315
316
317
318
319
320
321
322
323
324
325
326
327
328
329
330
331
332
333
334
335
336
337
338
339
340
341
342
343
344
345
346
347
348
349
350
351
352
353
354
355
356
357
358
359
360
361
362
363
364
365
366
367
368
369
370
371
372
373
374
375
376
377
378
379
380
381
382
383
384
385
386
387
388
389
390
391
392
393
394
395
396
397
398
399
400
401
402
403
404
405
406
407
408
409
410
411
412
413
414
415
416
417
418
419
420
421
422
423
424
425
426
427
428
429
430
431
432
433
434
435
436
437
438
439
440
441
442
443
444
445
446
447
448
449
450
451
452
453
454
455
456
457
458
459
460
461
462
463
464
465
466
467
468
469
470
471
472
473
474
475
476
477
478
479
480
481
482
483
484
485
486
487
488
489
490
491
492
493
494
495
496
497
498
499
500
501
502
503
504
505
506
507
508
509
510
511
512
513
514
515
516
517
518
519
520
521
522
523
524
525
526
527
528
529
530
531
532
533
534
535
536
537
538
539
540
541
542
543
544
545
546
547
548
549
550
551
552
553
554
555
556
557
558
559
560
561
562
563
564
565
566
567
568
569
570
571
572
573
574
575
576
577
578
579
580
581
582
583
584
585
586
587
588
589
590
591
592
593
594
595
596
597
598
599
600
601
602
603
604
605
606
607
608
609
610
611
612
613
614
615
616
617
618
619
620
621
622
623
624
625
626
627
628
629
630
631
632
633
634
635
636
637
638
639
640
641
642
643
644
645
646
647
648
649
650
651
652
653
654
655
656
657
658
659
660
661
662
663
664
665
666
667
668
669
670
671
672
673
674
675
676
677
678
679
680
681
682
683
684
685
686
687
688
689
690
691
692
693
694
695
696
697
698
699
700
701
702
703
704
705
706
707
708
709
710
711
712
713
714
715
716
717
718
719
720
721
722
723
724
725
726
727
728
729
730
731
732
733
734
735
736
737
738
739
740
741
742
743
744
745
746
747
748
749
750
751
752
753
754
755
756
757
758
759
760
761
762
763
764
765
766
767
768
769
770
771
772
773
774
775
776
777
778
779
780
781
782
783
784
785
786
787
788
789
790
791
792
793
794
795
796
797
798
799
800
801
802
803
804
805
806
807
808
809
810
811
812
813
814
815
816
817
818
819
820
821
822
823
824
825
826
827
828
829
830
831
832
833
834
835
836
837
838
839
840
841
842
843
844
845
846
847
848
849
850
851
852
853
854
855
856
857
858
859
860
861
862
863
864
865
866
867
868
869
870
871
872
873
874
875
876
877
878
879
880
881
882
883
884
885
886
887
888
889
890
891
892
893
894
895
896
897
898
899
900
901
902
903
904
905
906
907
908
909
910
911
912
913
914
915
916
917
918
919
920
921
922
923
924
925
926
927
928
929
930
931
932
933
934
935
936
937
938
939
940
941
942
943
944
945
946
947
948
949
950
951
952
953
954
955
956
957
958
959
960
961
962
963
964
965
966
967
968
969
970
971
972
973
974
975
976
977
978
979
980
981
982
983
984
985
986
987
988
989
990
991
992
993
994
995
996
997
998
999
1000



Creche Chafica Antakly

CNPJ
59.766.709/0001-45
Inscrição Isento

Utilidade Pública Estadual
Decreto nº 4007
21/05/1957

Utilidade Pública Municipal
Decreto nº 94
26/03/1975

Utilidade Pública Federal
Decreto nº 13
14/12/1995

Sec. Est. da Assistência e
Desenvolvimento Social
Matrícula Nº 1.161

Abril :

• Dia do Índio

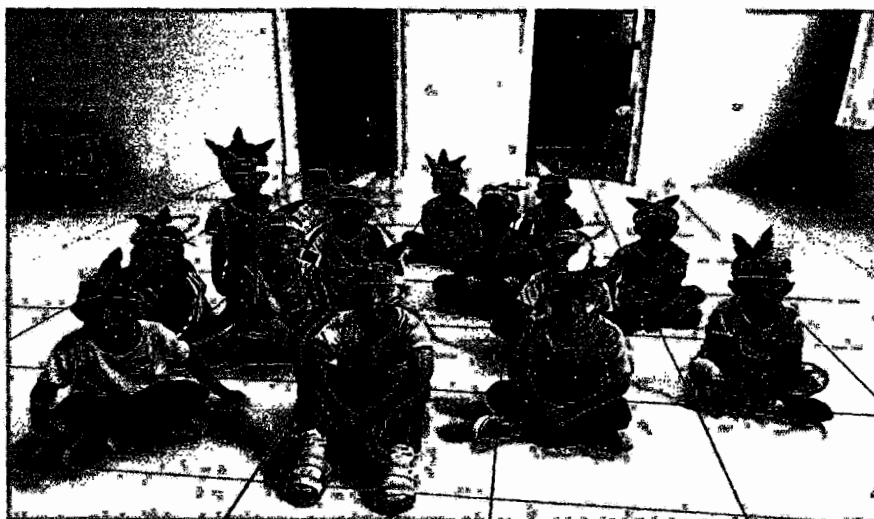



Creche Chafica Antakly

CNPJ 59.766.709/0001-45 Inscrição Isento	Utilidade Pública Estadual Decreto nº 4007 21/05/1957	Utilidade Pública Municipal Decreto nº 94 26/03/1975	Utilidade Pública Federal Decreto nº 13 14/12/1995	Sec. Est. da Assistência e Desenvolvimento Social Matrícula Nº 1.161
--	---	--	--	--

Maio:

- **Dia das mães**

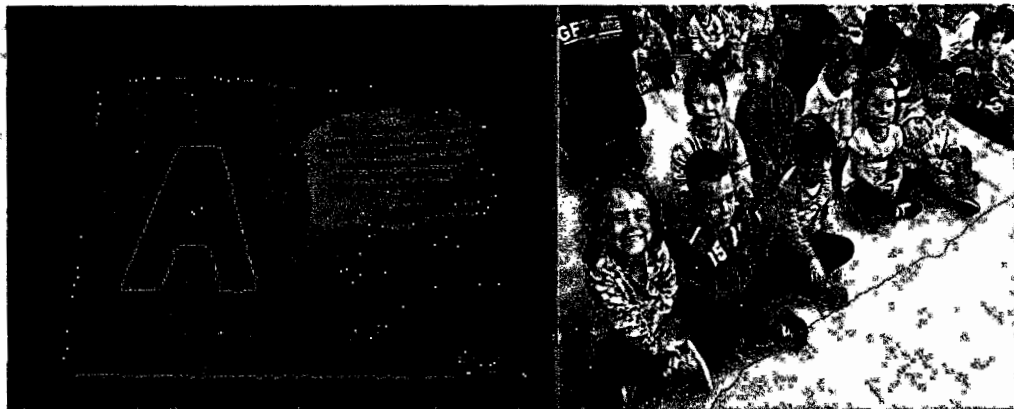

1 2 3 4 5 6 7 8 9 10 11 12 13 14 15 16 17 18 19 20 21 22 23 24 25 26 27 28 29 30 31 32 33 34 35 36 37 38 39 40 41 42 43 44 45 46 47 48 49 50 51 52 53 54 55 56 57 58 59 60 61 62 63 64 65 66 67 68 69 70 71 72 73 74 75 76 77 78 79 80 81 82 83 84 85 86 87 88 89 90 91 92 93 94 95 96 97 98 99 100



Creche Chafica Antakly

CNPJ 59.766.709/0001-45 Inscrição Isento	Utilidade Publica Estadual Decreto nº 4007 21/05/1957	Utilidade Publica Municipal Decreto nº 94 26/03/1975	Utilidade Pública Federal Decreto nº13 14/12/1995	Sec. Est. da Assistência e Desenvolvimento Social Matricula Nº 1.161
--	---	--	---	--

Junho :

- Festa Junina



7

Handwritten text along the right edge of the page, possibly bleed-through from the reverse side. The text is mostly illegible but appears to contain a list of names or identifiers.



Creche Chafica Antakly

CNPJ 59.766.709/0001-45 inscrição Isento	Utilidade Pública Estadual Decreto nº 4007 21/05/1957	Utilidade Pública Municipal Decreto nº 94 26/03/1975	Utilidade Pública Federal Decreto nº 13 14/12/1995	Sec. Est. da Assistência e Desenvolvimento Social Matricula Nº 1.161
--	---	--	--	--

Junho :

- Férias /Recreação

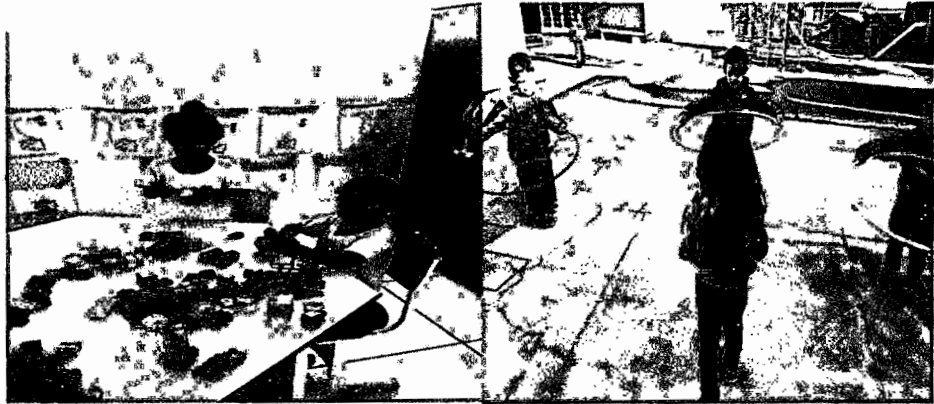

1 2 3 4 5 6 7 8 9 10 11 12 13 14 15 16 17 18 19 20 21 22 23 24 25 26 27 28 29 30 31 32 33 34 35 36 37 38 39 40 41 42 43 44 45 46 47 48 49 50 51 52 53 54 55 56 57 58 59 60 61 62 63 64 65 66 67 68 69 70 71 72 73 74 75 76 77 78 79 80 81 82 83 84 85 86 87 88 89 90 91 92 93 94 95 96 97 98 99 100



Creche Chafica Antakly

CNPJ 59.766.709/0001-45 inscrição Isento	Utilidade Pública Estadual Decreto nº 4007 21/05/1957	Utilidade Pública Municipal Decreto nº 94 26/03/1975	Utilidade Pública Federal Decreto nº 13 14/12/1995	Sec. Est. da Assistência e Desenvolvimento Social Matricula Nº 1.161
--	---	--	--	--

Agosto :

- Dia da Família

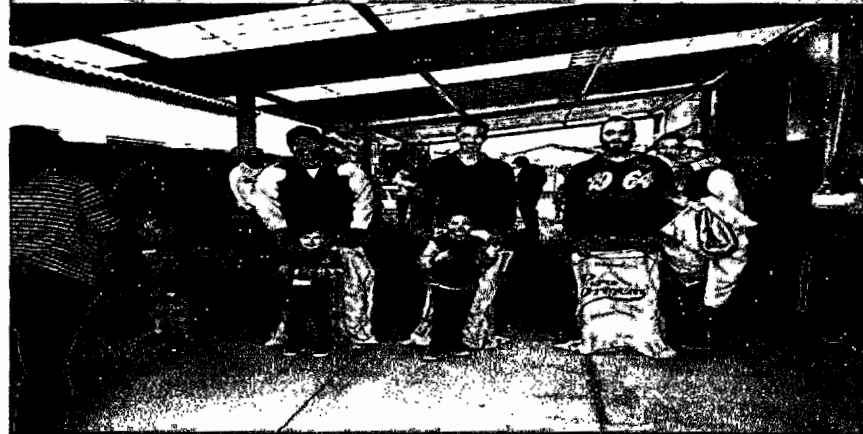





Creche Chafica Antakly

CNPJ 59.766.709/0001-45 Inscrição Isento	Utilidade Pública Estadual Decreto nº 4007 21/05/1957	Utilidade Pública Municipal Decreto nº 94 26/03/1975	Utilidade Pública Federal Decreto nº13 14/12/1995	Sec. Est. da Assistência e Desenvolvimento Social Matrícula Nº 1.161
--	---	--	---	--

Setembro:

- Projeto Horta



1
2
3
4
5
6
7
8
9
10
11
12
13
14
15
16
17
18
19
20
21
22
23
24
25
26
27
28
29
30
31
32
33
34
35
36
37
38
39
40
41
42
43
44
45
46
47
48
49
50
51
52
53
54
55
56
57
58
59
60
61
62
63
64
65
66
67
68
69
70
71
72
73
74
75
76
77
78
79
80
81
82
83
84
85
86
87
88
89
90
91
92
93
94
95
96
97
98
99
100



Creche Chafica Antakly

CNPJ 59.766.709/0001-45 Inscrição Isento	Utilidade Pública Estadual Decreto nº 4007 21/05/1957	Utilidade Pública Municipal Decreto nº 94 26/03/1975	Utilidade Pública Federal Decreto nº 13 14/12/1995	Sec. Est. da Assistência e Desenvolvimento Social Matricula Nº 1.161
--	---	--	--	--

Outubro:

- Dia das crianças







Creche Chafica Antakly

CNPJ 59.766.709/0001-45 Inscrição Isento	Utilidade Pública Estadual Decreto nº 4007 21/05/1957	Utilidade Pública Municipal Decreto nº 94 26/03/1975	Utilidade Pública Federal Decreto nº 13 14/12/1995	Sec. Est. da Assistência e Desenvolvimento Social Matrícula Nº 1.161
--	---	--	--	--

ovembro:

- **Projeto Pintura no Azulejo**



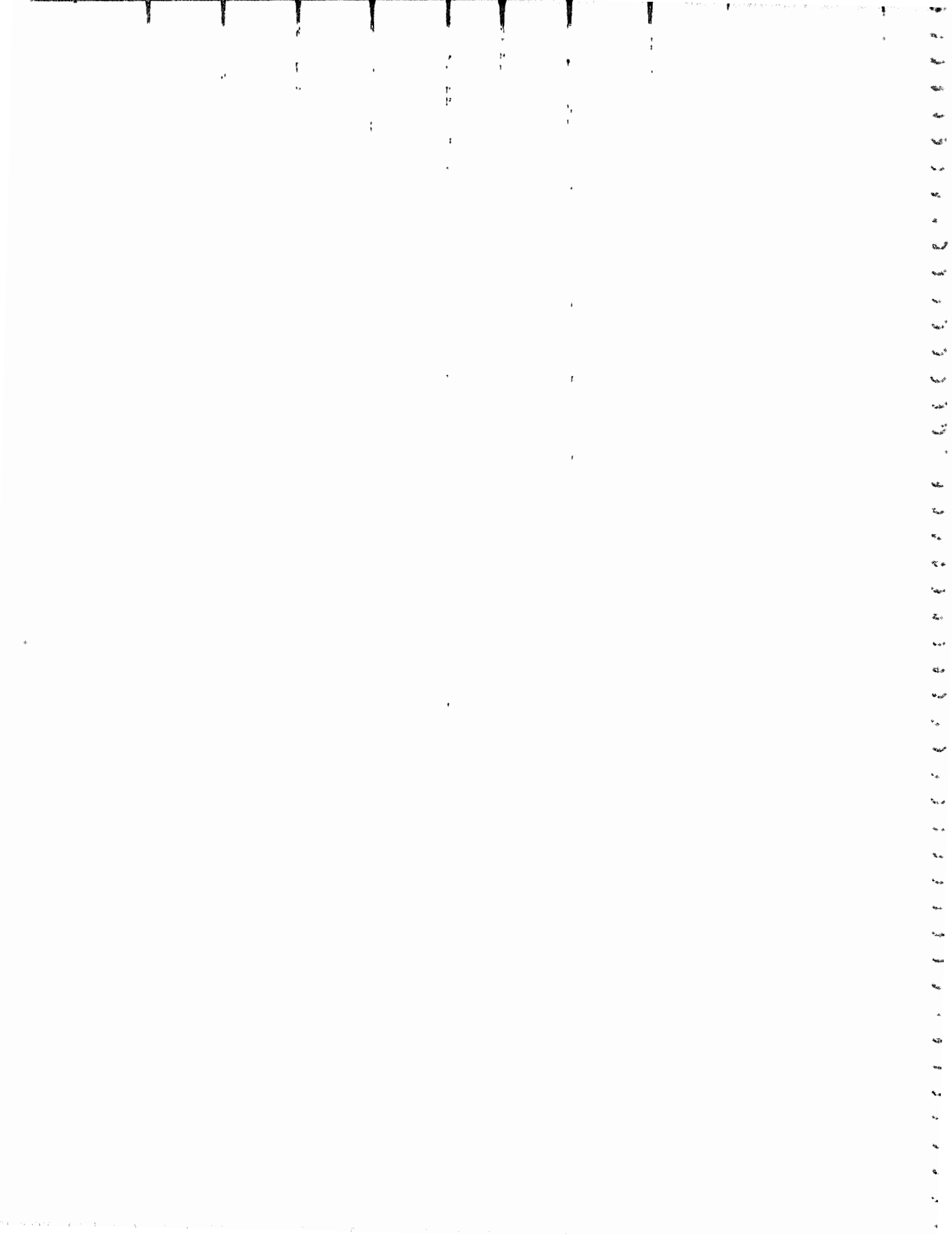



Creche Chafica Antakly

CNPJ
59.766.709/0001-45
Inscrição Isento

Utilidade Pública Estadual
Decreto nº 4007
21/05/1957

Utilidade Pública Municipal
Decreto nº 94
26/03/1975

Utilidade Pública Federal
Decreto nº13
14/12/1995

Sec. Est. da Assistência e
Desenvolvimento Social
Matricula Nº 1.161

Dezembro:

- Encerramento



15
8





Creche Chafica Antakly

CNPJ 59.766.709/0001-45 Inscrição Isento	Utilidade Pública Estadual Decreto nº 4007 21/05/1957	Utilidade Pública Municipal Decreto nº 94 26/03/1975	Utilidade Pública Federal Decreto nº 13 14/12/1995	Sec. Est. da Assistência e Desenvolvimento Social Matricula Nº 1.161
--	---	---	--	--

11. RECURSOS HUMANOS

CARGO	QUANTIDADE		CARGA HORARIA	REGIME TRABALHISTA	DIAS/ HORARIOS	ATRIBUIÇÕES
	PREVISTA	ATUAL				
Professora	05	05	44h	CLT	5 dias 7:00 às 17:00	Ativ. Pedagógicas e Complementares
Coordenadora	01	01	44h	CLT	5 dias 7:00 às 17:00	Acompanha// Pedagógico da equipe
Assistente Social	01	01	35h	CLT	5 dias 8:00 às 17:00	Atend. Social, acompanhamento familiar.
Servente	01	01	44h	CLT	5 dias 7:00 às 17:00	Limpeza
Aux. Cozinha	01	01	44h	CLT	5 dias 7:00 às 17:00	Cozinha
Estagiaria	03	03	06h	Contrato	5 dias 7:00 as 13:00	Atividades Complementares

Handwritten signature or mark.





Creche Chafica Antakly

CNPJ 59.766.709/0001-45 Inscrição Isento	Utilidade Pública Estadual Decreto nº 4007 21/05/1957	Utilidade Pública Municipal Decreto nº 94 26/03/1975	Utilidade Pública Federal Decreto nº 13 14/12/1995	Sec. Est. da Assistência e Desenvolvimento Social Matricula Nº 1.161
--	---	---	--	--

12. PÚBLICO ALVO ATENDIDO

Nº	Usuários	Gênero	D. Nasc.	Responsável Familiar	Endereço
01	ÁLICIA LEAL TODERO	F	29/01/2015	GISELE SANTOS LEAL TODERO	R: MINAS GERAIS, 425- JARDIM RECREIO
02	ALICE PAINA DOS SANTOS	F	01/05/2014		
03	ALLICYA GABRIELI SILVA DE SOUZA	F	15/10/2014		
04	ALICYA GABRIELLY GONÇALVES FERREIRA	F	06/12/2014	JULIA GABRIELLI GONÇALVES	R: JOÃO MARCONDES NETO, 286 - JD PROGRESSO
05	ANA BEATRIZ DE JESUS	F	02/04/2014	TAINARA DORICÁ DE JESUS	R: MARIA NATALINA D. BERNARDO, 79 - JD ALMEIDA
06	ANA CLARA AZARIAS DA COSTA	F	09/05/2014		
07	ASLAM RAFAEL SILVA LIMA	M	25/04/2014	LETICIA SILVA LIMA	R: SCIPIÃO TONIZZA, 49 - VILA FLEMING
08	BELLA COSTA MAUCH	F	04/07/2014		
09	BRYAN BARBOSA SOUZA SILVA	M	18/08/2014	ARIANDRA MARYELLI SOUZA DA SILVA	R: ANTONIO MANOEL FELIPE, 16 - JD MAGALHÃES

2





Creche Chafica Antakly

CNPJ 59.766.709/0001-45 Inscrição Isento	Utilidade Pública Estadual Decreto nº 4007 21/05/1957	Utilidade Pública Municipal Decreto nº 94 26/03/1975	Utilidade Pública Federal Decreto nº 13 14/12/1995	Sec. Est. da Assistência e Desenvolvimento Social Matricula Nº 1.161
--	---	---	--	--

10	DAVID EMANUEL PEREIRA ARAUJO	M	27/12/2014		
11	DAVI STOCCO SILVA CILLI DISSORDI ANDRE	M	08/06/2014	ELIZABETE APARECIDA STOCCO DA SILVA	R: JOSÉ JORGE DA ROSA, 1695 - JD IPÊS
12	EDUARDA SILVEIRA AMORIM*	F	25/07/2014	BRUNA SILVEIRA AMORIM	R: JOÃO BATISTA TELINI, 104- JD AZALÉIAS
13	ELOAH RAFAELLY JACOB	F	21/02/2015		
14	EMANUEL RODRIGUES MARTINS	M	10/03/2015	LUIZA ELENILDA RODRIGUES MARTINS	R: MATO GROSSO, 504ª - VILA FLEMING
15	ENZO GABRIEL SILVESTRE BASILIO	M	16/09/2014	RAFAELA LUCIANO SILVESTRE BASILIO	R: MANOEL COSTA PATRÃO, 27- VILA FLEMING
16	ENZO HENRIQUE CANDIDO MACIEL	M	17/12/2014		
17	EZEQUIEL HONÓRIO	M	31/12/2014	JESSICA AP. B. SANTOS	R: DOUTOR ISRAEL VIEIRA FERREIRA, 303- VILA FLEMING
18	FELIPE MORAES VENANCIO*	M	01/07/2014	JULIANA AGUIAR MORAES	R: MOUFID GEORGES MASR, 201- JD SÃO NICOLAU
19	GABRIEL BARBEITOS GARCIA TEIXEIRA	M	12/06/2014	KAREN KELLY GARCIA	R: WALTER GRAFE, 97- JD PROGRESSO
20	GEOVANA VIEIRA DE OLIVEIRA*	F	20/02/2015	GLAENE VIEIRA DE LIMA	R: JOSE OSORIO DOS REIS, 137 - TEREZA CRISTINA
21	GUSTAVO FERNANDES DE CARVALHO	M	27/03/2015	VANUSA AP. PAULINO FERNADES	R: SALOMÃO ELIAS, 485- VILA BRASIL
22	ISABELLA VITÓRIA BENEDITO INACIO	F	23/03/2015	JOSIANE GISELE BENEDITO INACIO	R: JOÃO LOPES MESSIAS, 94 - JD AMELIA
23	JACKILINNY ARANTES PESTANA	F	03/03/2015	DANNUSKA MELLYNA ARANTES PESTANA	R: MANOEL COSTA PATRÃO, 215- VILA FLEMING





Creche Chafica Antokly

CNPJ 59.766.709/0001-45 Inscrição Isento	Utilidade Pública Estadual Decreto nº 4007 21/05/1957	Utilidade Pública Municipal Decreto nº 94 26/03/1975	Utilidade Pública Federal Decreto nº 13 14/12/1995	Sec. Est. da Assistência e Desenvolvimento Social Matricula Nº 1.161
--	---	---	--	--

24	JOÃO GABRIEL CAZARINI CAVINE	M	23/03/2015		
25	JOÃO GUILHERME DA SILVA SANTOS	M	23/10/2014	JOELMA APARECIDA DOS REIS SILVA SANTOS	R: ALZIREZ BRÁS, 448 – JD ALMEIDA
26	JOÃO LEONARDO DE MORAES BIANCHI	M	17/07/2014	FLÁVIA PEREIRA DE MORAES	R: JOAQUIM JOSÉ DE OLIVEIRA SOBRINHO, 191- PARQUE TEREZA CRISTINA
27	JOSÉ LUCAS DE LIMA	M	10/01/2015		
28	JULIA APARECIDA LOPES NARDI	F	15/10/2014		
29	KAUAN HENRIQUE DA SILVA CANO	M	18/12/2014	ANA BEATRIS DA SILVA BARBOSA	R: GUILHERME BUZON, 189- JD PROGRESSO
30	KAUE MORGADO MARQUES	M	24/04/2014	BIANCA DE CASSIA GREGORIO MORGADO	R: PRESIDENTE FRANKLIN ROOSEVELT, 22- VILA LOYOLA
31	LIVIA FAUSTINO ANDRADE	F	23/03/2015	DANIELLA AP. F. FONSECA ANDRADE	R: HERMINIO ASSALIN, 579- JD DAS TULIPAS
32	LORENA BARREIRO GONÇALVES	F	16/01/2015	JANAINA STEFANI BARREIRO GONÇALVES	R: OSVALDO AMERICO CARNEIRO, 401- JD MAGALHÃES
33	LORENA TRINDADE FELIPE	F	05/06/2014	JOSEANE TRINDADE FELIPE	R: ROSA DIAS, 71- JD SÃO NICOLAU
34	LORENZO GABRIEL DOS SANTOS	M	15/04/2014	POLYANA APARECIDA ADÃO	R: ELIAS GONÇALVES, 103- JD PROGRESSO
35	LUANE VIDAL SILVA	F	05/07/2014	DAIANE G. VIDAL SILVA	R: TOPAZIO, 001-58- JD SÃO GORGE





Creche Chafica Antakly

CNPJ 59.766.709/0001-45 Inscrição isento	Utilidade Publica Estadual Decreto nº 4007 21/05/1957	Utilidade Publica Municipal Decreto nº 94 26/03/1975	Utilidade Pública Federal Decreto nº13 14/12/1995	Sec. Est. da Assistência e Desenvolvimento Social Matricula Nº 1.161
--	---	---	---	--

36	LUIZA TREVISAN RAPELLI	F	12/01/2015	GILMARA CRISTINA TREVIZAN RAPELLI	R: SCIPIÃO TONIZZA, 120- JD FLEMING
37	MARIA BEATRIZ GASPARIM DIAS	F	13/11/2014	SAMIRA DOS SANTOS GASPARIM DIAS	R: ALAN KARDEC, 329- VILA FLEMING
38	MARIA CLARA CORTEZ LOURENÇO	F	18/07/2014	CRISTIANE LUCIANO CORTEZ	R: OPALA, 42- VILA GOMES
39	MARIA HELOISA SOUZA SANTOS	F	05/02/2015	JESSICA MACEDO DE SOUZA	R: DR. JATIR GONÇALVES VIEIRA, 282 – JD PROGRESSO
40	MARYAH EDUARDA NICOLA	F	11/05/2014	PRISCILA DE CASSIA AMERICA NICOLA	R: MARIA DO AMARAL CORREA, 48 – JD BELVEDERE
41	MATHEUS GANDOLFI GARCIA	M	15/09/2014	VIVIANE GARCIA DE OLIVEIRA GANDOLFI	R: VITORIO NALLI, 162- VILA RICA
42	MATHEUS HENRIQUE ARAUJO TEIXEIRA	M	24/03/2015	ARITANA ARAUJO DE SOUZA TEIXEIRA	R: EUVIRA FANELLI GALI, 803- JD VILA RICA
43	MELYSSA VICTORIA FELIPE PEREIRA MARCONDES	F	15/01/2015	INGRID CAROLINE FELIPE PEREIRA	R: HENRIQUE MARTARELLO, 950 – JD SÃO PAULO
44	MIGUEL ALVES COUTINHO EMÍDIO	M	15/12/2014	DEIDIANES ALVES COUTINHO EMÍDIO	R: JOSÉ LUIS YASBECK DAVID, 511- JD FLAMBOYANT
45	MIGUEL ARRUDA FREITAS	M	30/11/2014	SIMONE DA SILVA ARRUDA DE FREITAS	R: BENJAMIN BUENO DE LIMA, 101 – JD PRIMAVERA
46	MIGUEL CIRELI DOMICIANO PEDRO	M	21/09/2014	SILMARA DOMICIANO PEDRO	R: LUIS CARLOS BONARETO, 1512- JD IPÊS
47	MIGUEL LUIZ BONILHO	M	31/07/2014	RENATA SANTOS DA SILVA	R: RIBEIRO DE BARROS, 320- VILA BRAGA

1
2
3
4
5
6
7
8
9
10
11
12
13
14
15
16
17
18
19
20
21
22
23
24
25
26
27
28
29
30
31
32
33
34
35
36
37
38
39
40
41
42
43
44
45
46
47
48
49
50
51
52
53
54
55
56
57
58
59
60
61
62
63
64
65
66
67
68
69
70
71
72
73
74
75
76
77
78
79
80
81
82
83
84
85
86
87
88
89
90
91
92
93
94
95
96
97
98
99
100



Creche Chafica Antakly

CNPJ 59.766.709/0001-45 Inscrição Isento	Utilidade Pública Estadual Decreto nº 4007 21/05/1957	Utilidade Pública Municipal Decreto nº 94 26/03/1975	Utilidade Pública Federal Decreto nº 13 14/12/1995	Sec. Est. da Assistência e Desenvolvimento Social Matrícula Nº 1.161
--	---	---	--	--

48	NATASHA CANDIDO RIBEIRO	F	04/09/2014	TATIANE CANDIDO APOLINARIO	R: ELIAS GONÇALVES, 63 – D.E.R
49	NICOLLAS EDUARDO FARIÁ DA SILVA	M	08/07/2014	GABRIELA ALINE DE FÁRIA	R: HENRIQUE MARTARELLO, 950 – JD SÃO PAULO
50	NICOLY PEREIRA ALEIXO	F	31/10/2014		
51	PEDRO HONORATO DE OLIVEIRA	M	07/05/2014	ERIKA MENDES HONORATO DE OLIVEIRA	R: PAPA JOÃO XXIII, 36 – JD SÃO PAULO
52	RAYSSA RAFAELLY PAROLIN SILVA	F	15/02/2015	THAIS DANIELE DA SILVA PAROLIN	R: HENRIQUE MARTARELLO, 950- VILA BRASIL
53	RODRIGO GABRIEL RODRIGUES DE OLIVEIRA	M	26/01/2015		
54	RYAN BERNARDO FERREIRA	M	25/03/2015	SÁBRINA FARINHA FERREIRA	R: WALDEMAR EUGENIO, 227- TEREZA CRISTINA
55	SAMUEL TAVARES DA SILVA SANTOS	M	31/10/2014	THAMIRES CRISTINA TAVARES SANTOS	R: SEBASTIÃO CLAUDIANO DE OLIVEIRA, 89 - JD AMÉLIA
56	SOFIA DE JESUS DOS SANTOS	F	02/10/2014	TALISSA DE JESUS RIBEIRO	R: MARIA NATALINA D. BERNARDO, 79 – JD ALMEIDA
57	SOFIA ZUIN FERREIRA	F	22/01/2015	MARCIA CRISTINA ZUIN FERREIRA	R: HENRIQUE MARTARELLO, 950- VILA BRASIL
58	THAYNARA FERNANDES AGUIAR NORATO DELFINO	F	26/06/2014	JACQUELINE FERNANDES AGUIAR	R: BATISTA FERNANDES, 51 – VILA LOYOLA
59	VALENTINO LEANDRO BENITEZ	M	02/12/2014	LAURA BEATRIZ ORGAMBIDE	R: JOSÉ DAVID, 08- VILA BRASIL
60	YAN RAELE BERNARDO DOS SANTOS	M	28/10/2014	MAGDA MARILIA HENRIQUE BERNARDO	R: HENRIQUE MARTARELLO, 212 – VILA BRASIL

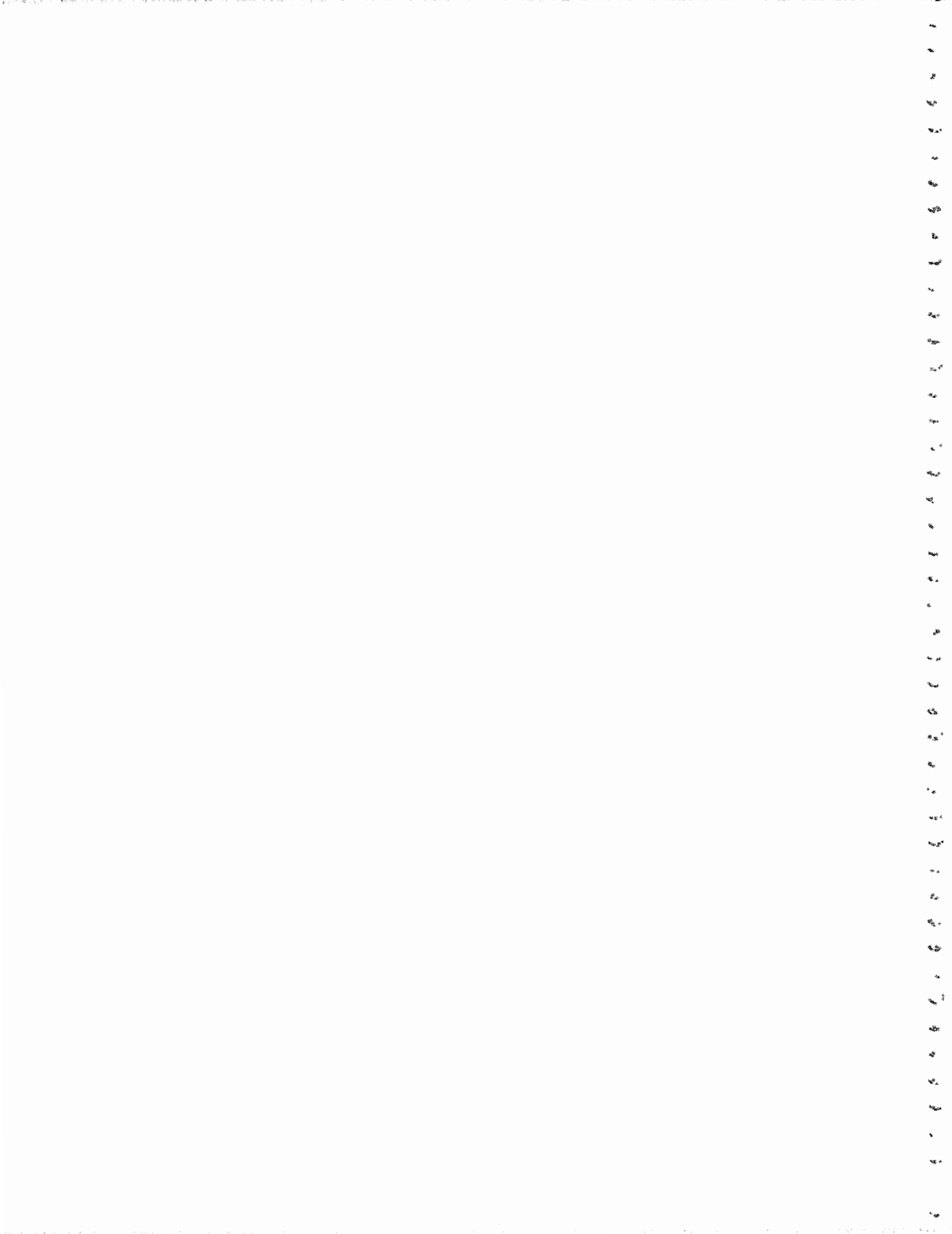



Creche Chafica Antakly

CNPJ 59.766.709/0001-45 Inscrição Isento	Utilidade Publica Estadual Decreto nº 4007 21/05/1957	Utilidade Publica Municipal Decreto nº 94 26/03/1975	Utilidade Pública Federal Decreto nº13 14/12/1995	Sec. Est. da Assistência e Desenvolvimento Social Matricula Nº 1.161
--	---	---	---	--

61	YASMIN LUMARA LIMA QUIRINO	F	07/03/2015	ARIANE DANIELLE XAVIER ROBERTO	R:SEBASTIÃO C. DE OLIVEIRA, 150 – JD MAGALHÃES
----	----------------------------	---	------------	-----------------------------------	--

Complementar:

01	AGATHA RODRIGUES FERNANDES	F	12/06/2012
02	ALEXANDER SILVA DAMASCENO	M	03/03/2014
03	ALEXANDRE CAMARGO ROCHA FILHO	M	20/07/2012
04	ALICIA FERRARAZ DOS SANTOS	F	28/07/2012
05	ANA BEATRIZ DA SILVA DOMINGOS	F	05/09/2013
06	ANA JULIA SILVA BELTRAME	F	11/05/2012
07	ANA LUIZA PAIXAO DA SILVA MARTINS	F	19/06/2012
08	ANA LYVIA DELFINO	F	26/05/2013
09	ANA VITORIA SOSSAI SILVA	F	22/04/2013
10	ANDRE ELYAB DO AMARAL IZIDORO	M	14/02/2013
11	ANGELO GABRYEL ROCHA DA SILVA	M	05/06/2013
12	ANTONIO CELSO BIAZOTO ASSI	M	26/09/2013
13	ARTHUR CRISTENSEN PINHEIRO	M	21/11/2012
14	BEATRIZ CAVALCANTE FERREIRA FRANDIN	F	28/11/2013
15	BLANCA TURATTI TAVARES	F	23/05/2013
16	BRYAN HENRIQUE NOGUEIRA ALMEIDA	M	09/05/2014

1
2
3
4
5
6
7
8
9
10
11
12
13
14
15
16
17
18
19
20
21
22
23
24
25
26
27
28
29
30
31
32
33
34
35
36
37
38
39
40
41
42
43
44
45
46
47
48
49
50
51
52
53
54
55
56
57
58
59
60
61
62
63
64
65
66
67
68
69
70
71
72
73
74
75
76
77
78
79
80
81
82
83
84
85
86
87
88
89
90
91
92
93
94
95
96
97
98
99
100



Creche Chafica Antakly

CNPJ 59.766.709/0001-45 Inscrição Isento	Utilidade Publica Estadual Decreto nº 4007 21/05/1957	Utilidade Publica Municipal Decreto nº 94 26/03/1975	Utilidade Pública Federal Decreto nº13 14/12/1995	Sec. Est. da Assistência e Desenvolvimento Social Matricula Nº 1.161
--	---	---	---	--

17	BRYAN SUSSAI MISSACI	M	18/09/2013
18	CAIO CAMPOS FEITOSA	M	23/01/2014
19	CARLOS EDUARDO DIAS DA SILVA	M	04/05/2013
20	CECILIA CAETANO MARQUES PANICACCI	F	20/04/2012
21	CLARA DANIEL CUNHA	F	20/04/2013
22	DANIEL DE SOUZA GOMES	M	27/12/2013
23	DAVI GIOLLO DE ALMEIDA BUENO	M	21/01/2013
24	DAVI LUKAS DE JESUS GUEDES TEODORO	M	24/04/2013
25	EDUARDO JOCA LEITE	M	18/08/2013
26	ELENA POVEDA	F	12/12/2013
27	ELOAH FERRARAZ DOS SANTOS	F	28/07/2012
28	EMANUELLY PEREIRA ALEIXO	F	06/06/2013
29	EMILLY VICTORIA MARTINS	F	24/07/2012
30	ENZO GABRIEL VICENTE	M	25/09/2013
31	FELIPE BIAZOTO PEREIRA	M	24/05/2012
32	FELIPE HENRIQUE ALVES PEREIRA	M	30/10/2013
33	FELIPE LOYOLLA	M	25/02/2014
34	GABRIEL CORTEZ PRADO	M	04/07/2012
35	GIOVANA CARVALHO VALOTA	F	25/06/2013
36	GIULIA SANTOS DE PAULA	F	23/04/2013
37	GUILHERME MAUCH FILHO	M	17/02/2014
38	GUSTAVO GARCIA MISSACI	M	01/06/2013

Handwritten text along the right edge of the page, possibly bleed-through from the reverse side. The text is vertically oriented and appears to be a list or index of items, with some characters resembling numbers and letters.



Creche Chafica Antakly

CNPJ 59.766.709/0001-45 Inscrição Isento	Utilidade Pública Estadual Decreto nº 4007 21/05/1957	Utilidade Pública Municipal Decreto nº 94 26/03/1975	Utilidade Pública Federal Decreto nº13 14/12/1995	Sec. Est. da Assistência e Desenvolvimento Social Matricula Nº 1.161
--	---	---	---	--

39	HENRIQUE DE OLIVEIRA FILHO	M	29/04/2013
40	HENRIQUE MORAES VENANCIO	M	01/11/2012
41	HILLARY VITORIA CORREIA DE LIMA	F	07/01/2014
42	ISABELLA CAMARGO CAZEIRO	F	08/02/2013
43	ISADORA GABRIELI RODRIGUES MAXIMO	F	26/09/2013
44	IZABELLA CAMPOS DE SOUZA	F	19/02/2013
45	JOÃO BERNARDO VIEIRA MATOS	M	01/02/2013
46	JOÃO GABRIEL DE MORAIS CANDIDO	M	06/02/2014
47	JOÃO PEDRO DA SILVA LEITE GONÇALVES	M	16/05/2012
48	JOÃO VICTOR SACARDO DOS REIS	M	14/08/2013
49	JOÃO ROBERTO DE OLIVEIRA	M	25/07/2012
50	JOSE MIGUEL SOUSA LOPES	M	16/10/2013
51	JULIO CESAR SEDA FILHO	M	10/04/2012
52	KAUAN HENRIQUE NEGREIROS	M	19/04/2012
53	KAROLINE GABRIELA MARTINS ZACARIAS	F	04/04/2013
54	KAWÉ HENRYQUE PEDROZO MARCELINO	M	20/03/2014
55	KAYQUE GABRIEL PEREIRA BARBOSA	M	07/03/2014
56	KEITHE BELY FRIZO RODRIGUES	F	26/08/2013
57	LAURA MIGUEL RAMOS	F	23/08/2012
58	LAVINIA ALVES CAETANO	F	22/04/2014
59	LAVINIA DE PAULA JUSTIMIANO	F	05/04/2013





Creche Chafica Antakly

CNPJ 59.766.709/0001-45 Inscrição Isento	Utilidade Pública Estadual Decreto nº 4007 21/05/1957	Utilidade Pública Municipal Decreto nº 94 26/03/1975	Utilidade Pública Federal Decreto nº13 14/12/1995	Sec. Est. da Assistência e Desenvolvimento Social Matricula Nº 1.161
--	---	---	---	--

60	LAVINIA VITORIA DOMINGOS GERALDO	F	16/12/2012
61	LEONARDO CESAR PARCA	M	26/12/2013
62	LETICIA MORAIS FACI	F	12/06/2013
63	LIVIA DE ANGELO MASSARO	F	19/04/2013
64	LIVIA DEZENA DE OLIVEIRA	F	10/03/2013
65	LORENA FERRAZ GUEDES	F	12/10/2012
66	LORENA MARTINELLI PEREIRA	F	29/05/2013
67	LORENZO ALVES MAZI	M	31/07/2013
68	LUCAS CEZAR GASPAR DE OLIVEIRA	M	16/04/2014
69	LUIS EDUARDO MORALI DOS SANTOS	M	25/09/2013
70	LUIZ MIGUEL RIBEIRO	M	31/01/2013
71	MANUELA VITHORIA TISCHER	F	08/11/2013
72	MARIA CLARA APARECIDA GULIM	F	24/09/2013
73	MARIA CLARA TASSONE	F	16/02/2014
74	MARIA EDUARDA CAETANO ROSA	F	26/12/2012
75	MARIA EDUARDA MORALI DOS SANTOS	F	25/09/2013
76	MARIA EDUARDA DE OLIVEIRA MOREIRA	F	25/10/2012
77	MARIA EDUARDA TODERO HENRIQUE	F	13/02/2014
78	MARIA GABRIELA SILVERIO JACINTO	F	16/07/2013
79	MARIA JULIA DUARTE PEREIRA	F	20/02/2013
80	MARILIA GOMES DA SILVA	F	28/01/2013

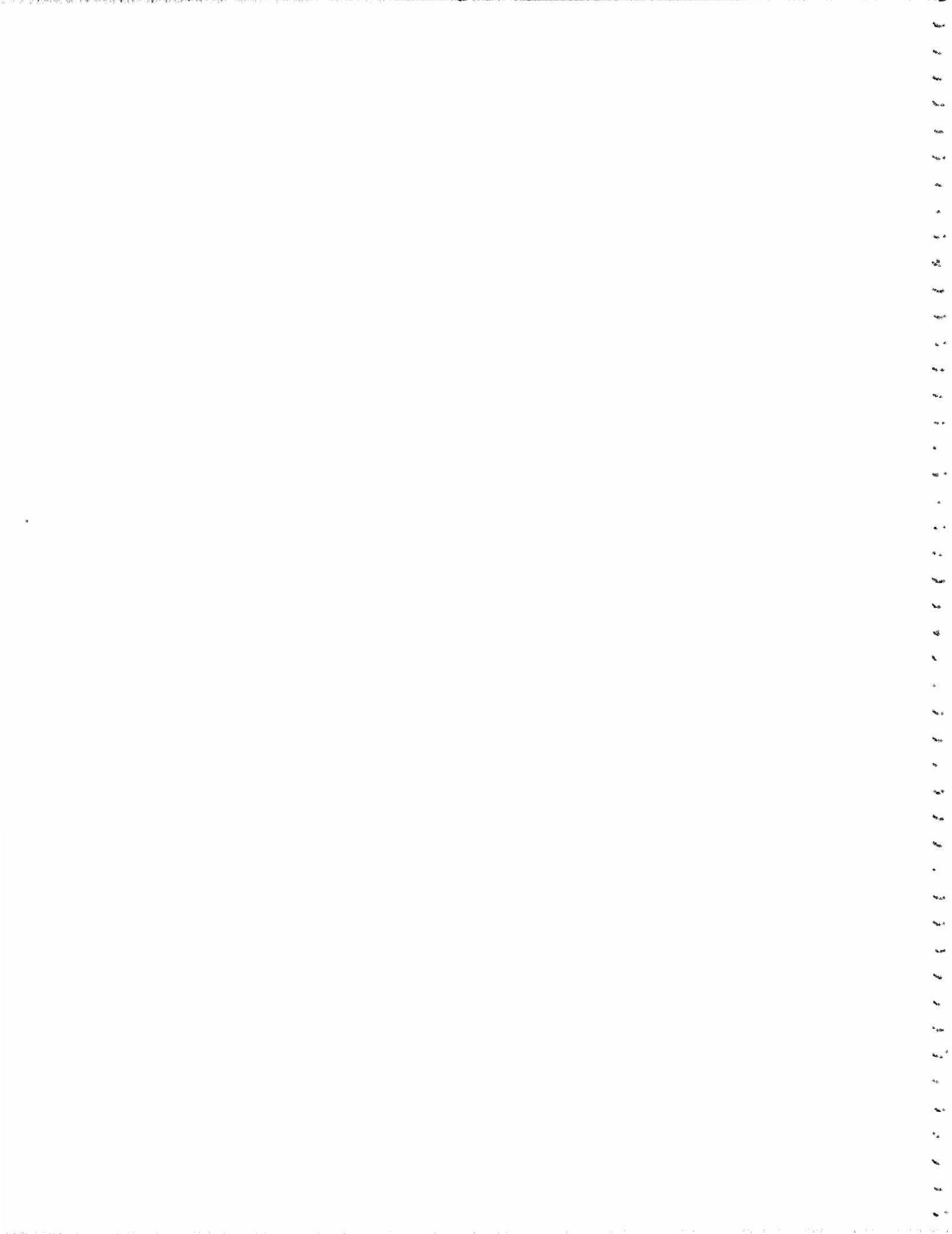



Creche Chafica Antakly

CNPJ 59.766.709/0001-45 Inscrição Isento	Utilidade Pública Estadual Decreto nº 4007 21/05/1957	Utilidade Pública Municipal Decreto nº 94 26/03/1975	Utilidade Pública Federal Decreto nº13 14/12/1995	Sec. Est. da Assistência e Desenvolvimento Social Matricula Nº 1.161
--	---	---	---	--

81	MIGUEL ALEIXO GARCIA LEAL	M	03/10/2012
82	MIGUEL MACARIO DOS SANTOS	M	11/03/2013
83	MIGUEL OLIVEIRA BASTOS VOTICK	M	16/02/2014
84	MIGUEL PEREIRA COUTO	M	08/03/2013
85	MIGUEL SILVERIO LOPES	M	29/04/2014
86	MIGUEL SOARES ESTEVES CAROCI	M	11/02/2014
87	MONIQUE GABRIELI RUIZ DOS SANTOS	F	13/06/2013
88	NATHALY MOREIRA SABINO	F	10/05/2012
89	NICOLAS DAVI ORLANDO ROQUE	M	11/06/2013
90	PEDRO HENRIQUE SILVA E SILVA	M	21/04/2012
91	PEDRO MIGUEL DIAS TURATI	M	05/05/2014
92	PEDRO MIGUEL NEVES DIAS	M	12/03/2014
93	PHELIPI AUGUSTO CAMPOS PEREIRA	M	26/01/2013
94	RAFAELA SILVERIO LOPES	F	14/11/2012
95	RAYSSA VITORIA DA COSTA FERRAZ	F	26/08/2012
96	RICARDO MARTINS DE OLIVEIRA	M	19/07/2013
97	RHYANNA FARIAS VALIM ROQUE	F	26/08/2013
98	SAMIRA ANDRADE SILVA FERRAZ	F	21/01/2013
99	SAMUEL AUGUSTO DE CARVALHO CASIMIRO	M	10/09/2013
100	SAMUEL ELIAS VALLIM NORATO	M	08/01/2014
101	SAMUEL JUSTIMIANO CARNEIRO	M	02/03/2014
102	SARAH CRISTINA ALBINO VALIM	F	15/12/2013

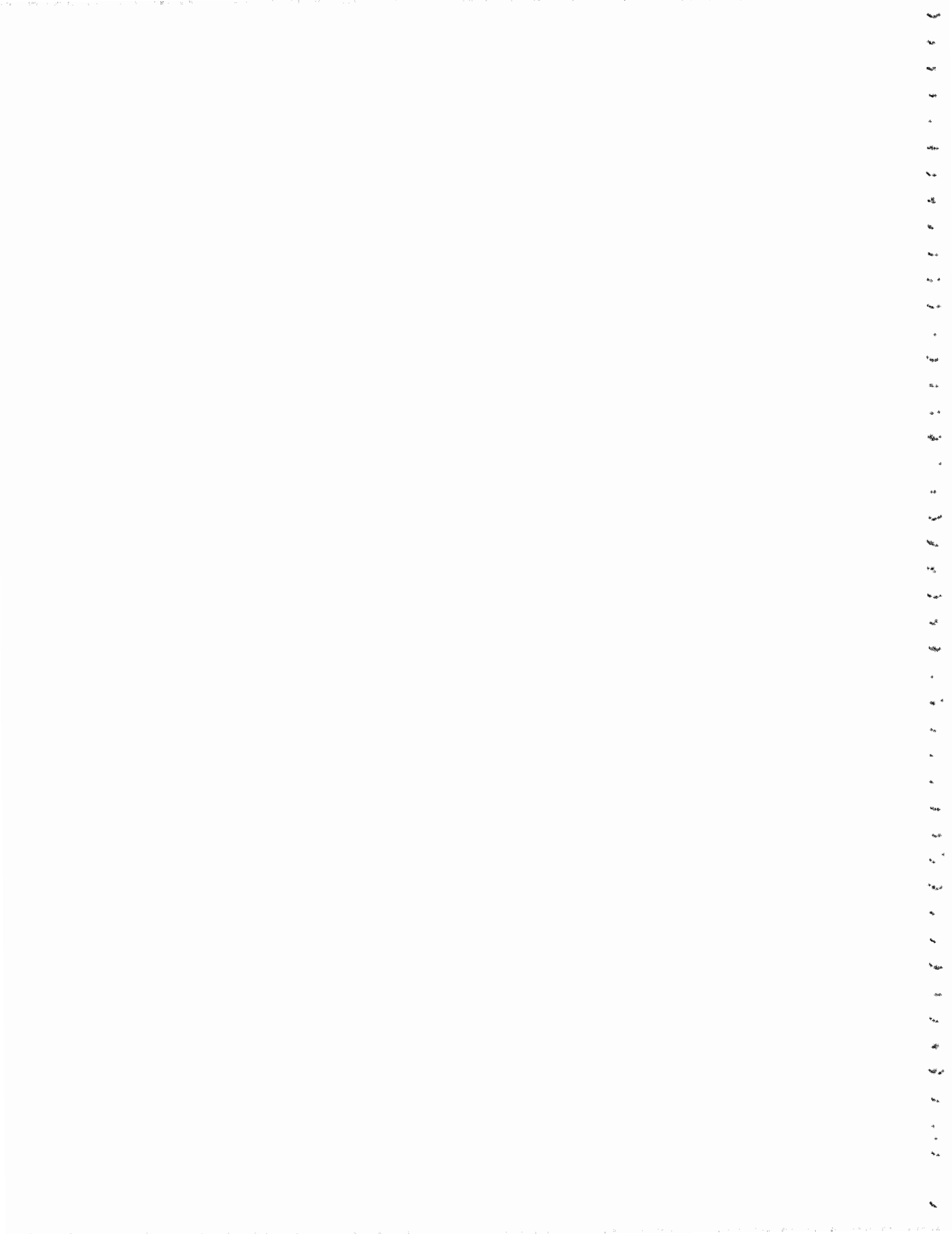



Creche Chafica Antakly

CNPJ 59.766.709/0001-45 Inscrição Isento	Utilidade Pública Estadual Decreto nº 4007 21/05/1957	Utilidade Pública Municipal Decreto nº 94 26/03/1975	Utilidade Pública Federal Decreto nº13 14/12/1995	Sec. Est. da Assistência e Desenvolvimento Social Matricula Nº 1.161
--	---	--	---	--

103	SOFIA GABRIELLE RAMOS GOUVEIA	F	04/04/2014
104	SOPHIA VITORIA NASCIMENTO	F	13/04/2014
105	THAUANY VITORIA LEAL SOUSA	F	20/02/2013
106	THALITA MARTINS MIQUELINO	F	11/06/2013
107	THIAGO TASSONI ESTEVES	M	03/09/2013
108	VANESSA LEITE FERREIRA	F	12/06/2013
109	VICTOR HUGO CAMPOS PEREIRA	M	08/05/2014
110	VITORIA CATHERINE ALMEIDA DE OLIVEIRA	F	15/01/2014
111	VITOR DE PAULA JUSTIMIANO	M	05/04/2013
112	YURI GABRIEL RAMOS TAVARES	M	27/01/2013
113	YURI DE SOUZA FERREIRA DA SILVA	M	01/05/2013

Jennifer da Silva Reis
Coordenador Técnico

Marco Antônio do Patrocínio Rodrigues

Presidente
S.A.S. Serviço de Assistência Social
CNPJ: 59.766 709/0001-45

