

INSTITUTO NOSSA SENHORA DE FÁTIMA

Pequena Obra da Divina Providência (Dom Orione)

Fone: (18) 3606-1793

RUA DOM ORIONE, 250 - CAIXA POSTAL, 105 - CEP 16700-000 - GUARARAPES, SP



PLANO DE TRABALHO 2017

1. IDENTIFICAÇÃO DA ORGANIZAÇÃO DA SOCIEDADE CIVIL:

Nome da entidade: Instituto Nossa Senhora de Fátima

CNPJ: 48.467.344/0001-31

Endereço: Rua Dom Orione, 250, Caixa Postal 105.

Cidade: Guararapes, SP

Telefone: (18) 36061793

Email: colegiodospadres@hotmail.com

Site: não possui.

2. IDENTIFICAÇÃO DO REPRESENTANTE LEGAL:

Nome do representante legal: Pe. Marcelo De Menech Machado

CPF: 031.386.299-03 RG: 3628652 SSP/SC

Período do mandato: 01/02/2017 a 31/01/2018

3. IDENTIFICAÇÃO DO SERVIÇO

Serviço executado: Serviço de Convivência e Fortalecimento de Vínculos de 06 a 15 anos

Proteção Social: básica

Público alvo: Crianças e adolescentes em situação de vulnerabilidade social.

Técnico responsável: Andreia Aparecida Conde

4. DESCRIÇÃO DA REALIDADE QUE SERÁ OBJETO DA PARCERIA, DEVENDO SER DEMONSTRADA A RELAÇÃO ENTRE ESSA REALIDADE E AS ATIVIDADES E METAS A SEREM ATINGIDAS:

Guararapes é um município brasileiro situado no Estado de São Paulo, e que possui uma área territorial de aproximadamente 955,763 km². Segundo o

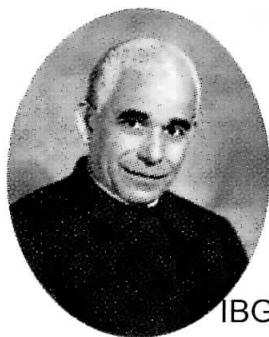

INSTITUTO NOSSA SENHORA DE FÁTIMA

Pequena Obra da Divina Providência (Dom Orione)

Fone: (18) 3606-1793

RUA DOM ORIONE, 250 - CAIXA POSTAL, 105 - CEP 16700-000 - GUARARAPES - SP



IBGE até 2014 estimava-se uma população de 31.445 habitantes, Mas conforme informações do responsável tributário da Prefeitura Municipal de Guararapes, este nos informou que em 2015 houve um aumento de 9,35 % da população em relação ao ano de 2014, portanto a estimativa atual é de 32.346 pessoas residentes no município.

Referindo-se aos aspectos sociais, no município de Guararapes a distribuição da renda apresenta algumas particularidades que devem ser ressaltadas. Nota-se que no rendimento médio de vínculos empregatícios entre homens e mulheres houve um aumento, em comparação aos anos anteriores. Verifica-se que existe uma diferença considerável no número de empregos formais entre ambos. Dos 5.077 empregos formais que foram registrados em 2010, apenas 1.891 eram de mulheres. Cabe ressaltar que esses dados são de fundamental importância, visto que um grande número de crianças atendidas pelo programa são filhos de pais separados, onde a mulher é a responsável pela subsistência da família.

O município possui um total de 11.215 domicílios, sendo 13 domicílios coletivos, 11.202 domicílios particulares, com renda per Capita de até $\frac{1}{4}$ do salário mínimo 4,69% e 17,61% destes, apresenta renda per Capita de até $\frac{1}{2}$ salário mínimo.

Conforme dados do último censo realizado pelo Instituto Brasileiro de Geografia e Estatística IBGE cerca de 16,27 milhões de pessoas encontravam-se abaixo da linha da pobreza no Brasil, com renda per capita de até R\$ 70,00. Destas, 1.084.428 aproximadamente 300 mil famílias viviam em situação de extrema pobreza no Estado de São Paulo.

Em 2010, a taxa de analfabetismo das pessoas de 10 anos ou mais era de 6,3%. Na área urbana, a taxa era de 6,3% e na zona rural era de 7,3%. Entre adolescentes de 10 a 14 anos, a taxa de analfabetismo era de 1,8%.

De acordo com os registros de outubro de 2015 do Cadastro Único 2.256 famílias registradas no Cadastro Único, sendo 888 crianças e adolescentes

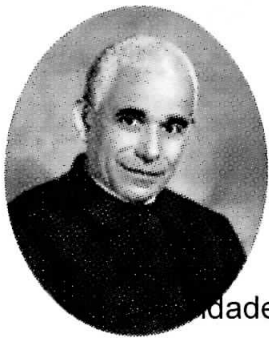

INSTITUTO NOSSA SENHORA DE FÁTIMA

Pequena Obra da Divina Providência (Dom Orione)

Fone: (18) 3606-1793

RUA DOM ORIONE, 250 - CAIXA POSTAL, 105 - CEP 16700-000 - GUARARAPES - SP



idade entre 06 e 15 anos e 709 destas famílias são beneficiárias do Programa Bolsa Família (8,15 % da população do município). A população em situação de extrema pobreza no município é de 317 pessoas, e destas 95 tem idade entre 06 a 15 anos.

O município não conta com bolsões de pobreza, apenas com áreas com maior concentração de famílias em situação de vulnerabilidade social, dentre os quais destacamos os bairros: Jardim Industrial; jardim São Judas Tadeu I e II; Jardim Clineu de Almeida; Vila Nova; Jardim Francisco Antonioli e Jardim Tiradentes.

Dentre as situações de vulnerabilidade e risco social vivenciadas no território, destacam-se: tráfico e/ou uso de substâncias psicoativas; situação de desemprego ou inserção precária no mercado de trabalho; existência de famílias em situação de fragilidade social e risco de ruptura dos vínculos familiares; relações familiares conflituosas e/ou fragilizadas; diferentes formas de violência advindas do núcleo familiar, grupos ou indivíduos.

Diante das informações elencadas, faz necessário destacar a importância do trabalho social voltado ao contexto familiar tendo como foco as crianças e adolescentes bem como suas famílias atendidas em nossa entidade, ou seja, fortalecer os vínculos familiares, evitando que haja rompimento do mesmo por questões de vulnerabilidade social. Desse modo, o Instituto Nossa Senhora de Fátima, em concordância com as políticas públicas vem somar suas propostas de trabalho através deste SCFV(Serviço de Convivência e Fortalecimento de Vínculos), visando à proteção básica, oferecida pelo CEDO – Centro Educacional D.Orione buscar atender crianças e adolescentes, residentes no município de Guararapes ,advindas de áreas de extrema vulnerabilidade social procurando trabalhar o fortalecimento dos vínculos familiares e comunitários, a autonomia, geração de renda, cidadania.

5. DESCRIÇÃO DE METAS A SEREM ATINGIDAS E DE ATIVIDADES A SEREM EXECUTADAS:

5.1 Atender **85** crianças/adolescentes e suas famílias em situação de

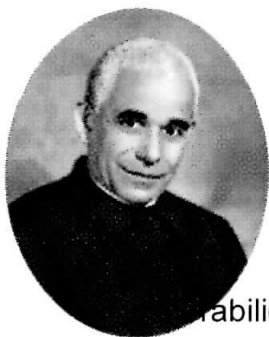

INSTITUTO NOSSA SENHORA DE FÁTIMA

Pequena Obra da Divina Providência (Dom Orione)

Fone: (18) 3606-1793

RUA DOM ORIONE, 250 - CAIXA POSTAL, 105 - CEP 16700-000 - GUARARAPES - SP



...abilidade social, conforme publico prioritário definido na resolução CNAS Nº01 de 21 de fevereiro de 2013, com o objetivo de fortalecer a função protetiva da família; fortalecer vínculos familiares/comunitários com vistas a superação de situações de vulnerabilidade e risco social, ressignificar as experiências vividas através de praticas lúdicas; esportivas; cognitivas, de lazer e cultura; etc .

5.2 ATIVIDADES A SEREM EXECUTADAS: Acolhida; escuta qualificada; visitas domiciliares; atendimento individualizado ao usuário realizado pela equipe técnica; atendimento individualizado com famílias realizado pela equipe técnica; estudo social; elaboração de relatórios e/ou prontuários, apoiar e orientar a criança e o adolescente em seu processo de desenvolvimento e fortalecimento de vínculos familiares e comunitários, com vistas ao alcance de alternativas emancipatórias para o enfrentamento da vulnerabilidade social; execução de grupos de convivência com famílias e com crianças/adolescentes mensalmente.

6. PREVISÃO DE RECEITAS E DE DESPESAS A SEREM REALIZADAS NA EXECUÇÃO DAS ATIVIDADES ABRANGIDAS PELA PARCERIA:

Item de despesa	Recurso Municipal	Recurso Estadual	Recurso Federal	Próprio	Total
Assistente Social	1000,00				1000,00
Psicóloga			880,00		880,00
Coordenador	1300,00			10,00	1.310,00
Facilitador de oficina Esportivo			1.210,00		1.210,00
Facilitador de oficina		1.050,00			1.050,00
Facilitador de oficina		1.050,00			1.050,00
Auxiliar de escritório			1.050,00		1.050,00
Cozinheira				1.050,00	1.050,00
Aj. Serviços diversos				2.100,00	2.100,00
Energia			360,00	640,00	1.000,00



INSTITUTO NOSSA SENHORA DE FÁTIMA

Pequena Obra da Divina Providência (Dom Orione)

Fone: (18) 3606-1793

RUA DOM ORIONE, 250 - CAIXA POSTAL, 105 - CEP 16700-000 - GUARARAPÉ



				800,00	800,00
Telefone				100,00	100,00
Combustível				410,00	410,00
Material didático e escritório		100,00		200,00	300,00
Limpeza				400,00	400,00
Cesta básica para funcionários				1.006,72	1006,72
Total	R\$2.300,00	R\$2.200,00	R\$ 3.500,00	R\$6.716,72	R\$14.716,72

7. FORMA DE EXECUÇÃO DAS ATIVIDADES E DE CUMPRIMENTO DAS METAS A ELES ATRELADAS:

O primeiro passo quando a família procura a Entidade de forma espontânea ou encaminhada pela rede de serviço local é feita uma ficha inicial onde são colhidas informações pessoais, familiares e de renda, escuta qualificada afim de serem avaliadas pela equipe de referencia, para vir, a saber, se a criança ou adolescente se enquadra no público prioritário ou do Serviço de convivência.

Posteriormente é realizada visita domiciliar com o intuito de vir a conhecer acerca da realidade familiar a qual a criança ou adolescente pertence.

Após a visita e constatada a necessidade é entregue a família uma lista de documentos necessários para a realização da matrícula e a elaboração do prontuário social. Em seguida é feita a acolhida na qual a criança é apresentada para a equipe de trabalho, fazendo o reconhecimento local, posteriormente a criança/ adolescente é encaminhada para a psicóloga da instituição onde é feita uma anamnese e conseqüentemente a elaboração do prontuário psicológico.

A equipe de referência em seu cotidiano de trabalho realiza atendimentos individuais com crianças e adolescentes e suas famílias, elabora relatórios, estudo social,.

Mensalmente são realizados os Grupos de Serviço de Convivência com as crianças/ adolescentes e de Pais/cuidadores sob a condução da assistente social e da psicóloga onde são feitas orientações em seu processo de desenvolvimento e fortalecimento de vínculos familiares e comunitários, com vistas ao alcance de alternativas emancipatórias para o enfrentamento da vulnerabilidade social.

são executadas a oficina de artesanato onde é desenvolvida semanalmente, com duração de 1 hora, para os coletivos (manha e tarde). Também são realizadas oficinas de atividades esportivas e de Leitura, com o objetivo de

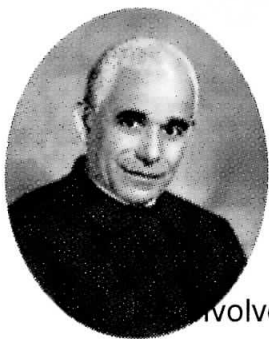

INSTITUTO NOSSA SENHORA DE FÁTIMA

Pequena Obra da Divina Providência (Dom Orione)

Fone: (18) 3606-1793

RUA DOM ORIONE, 250 - CAIXA POSTAL, 105 - CEP 16700-000 - GUARARAPES - SP



envolver a Coordenação motora, atenção e criatividade e trabalho em grupo, capacidade de organização, divisão de tarefas, empenho, participação e solidariedade.

São realizadas também atividades fora da instituição, como por exemplo a participação em palestras, jogos amistosos, cinema, e apresentações culturais em eventos realizados pela comunidade.

Na Instituição as crianças/adolescentes recebem alimentação, café da manhã, almoço e lanche da tarde.

8. DEFINIÇÃO DOS PARAMETROS A SEREM UTILIZADOS PARA A AFERIÇÃO DO CUMPRIMENTO DAS METAS:

8.1 QUALITATIVOS: execução de 90% das atividades previstas no item 5 neste plano.

8.2 QUANTITATIVOS: 90% de participação das crianças e adolescentes; 75% de participação da família nas atividades.

Pe. Marcelo De Menech Machado
Presidente

Andreia Aparecida Conde
Assistente Social
CRESS 55588

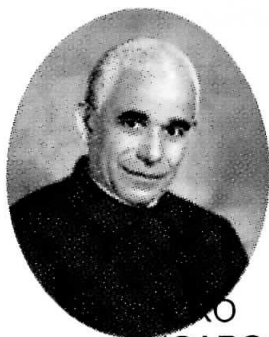

INSTITUTO NOSSA SENHORA DE FÁTIMA

Pequena Obra da Divina Providência (Dom Orione)

Fone: (18) 3606-1793

RUA DOM ORIONE, 250 - CAIXA POSTAL, 105 - CEP 16700-000 - GUARARAPIES - SP



ANEXO 1 - ESTIMATIVAS DE VALORES PARA PAGAMENTO DE ENGARGOS PREVIDENCIÁRIOS E TRABALHISTAS DOS PROFISISONAIS:

Profissional	Salário	GPS/PIS/FGTS/CONTRIB. ASSIST. IRRF
Assistente Social	R\$ 1.000,00	INSS
Psicóloga	R\$ 880,00	INSS 176,00
Coordenador	R\$ 1.310,00	INSS-137,28 Contr.conf.sind 26,20
Facilitador de oficina Esportivo	R\$ 1.210,00	INSS-96,80 Contr.conf.sind 24,20
Facilitador de oficina	R\$ 1.050,00	INSS-96,80 Contr.conf.sind 24,20
Facilitador de oficina	R\$ 1.050,00	INSS-96,80 Contr.conf.sind 24,20

ANEXO 2 – ESTIMATIVAS DE CUSTOS DO SERVIÇO POR BENEFICÁRIO:

As despesas mensais do Instituto Nossa Senhora de Fátima será no valor de R\$ 16.372,56 e os gasto mensal por atendido será de R\$ 192,56.

ANEXO 3 - VALORES A SEREM REPASSADOS PELA ADMINISTRAÇÃO PUBLICA COMPATIVEL COM O CRONOGRAMA DE DESEMBOLSO E ÀS METAS:

FONTE	REPASSE MENSAL	REPASSE ANUAL
Fundo Municipal de Assistência Social	R\$ 2.200,00	R\$26.400,00
Fundo Estadual de Assistência Social	R\$ 2.300,00	R\$27.600,00
Fundo Nacional de Assistência Social	R\$3.500,00	R\$42.000,00

ANEXO 4 - RECURSOS HUMANOS PARA EXECUÇÃO DO SERVIÇO.

Nome	Cargo/Função	Carga H/S	Dia/hora
Andreia Aparecida Conde	Assistente Social	20	2ªfeira: 8h30 às 11h30 3ª feria13h00 às 17h00 4ª feira 8h30 às 11h30 5ª feria 8h30 às 11h30 6ª feira 8h30 às 11h30 e 13h às 17h.
Marcela Cardoso Melanin	Psicóloga	15	2ª feira: 14h00 às 17h 3ª feira 08h30min às 11h30min 4ª feria 14h00min às 17h



INSTITUTO NOSSA SENHORA DE FÁTIMA

Pequena Obra da Divina Providência (Dom Orione)

Fone: (18) 3606-1793

RUA DOM ORIONE, 250 - CAIXA POSTAL, 105 - CEP 16700-000 - GUARARAPES - SP



			5ª 08h30min às 11h30min e 14h às 17h
Sérgio de Souza	Facilitador de Oficinas Esportivo	40	2ª a 6ª feira: 7h00 às 13h30 e das 15h00 às 16h30
Lucas Rodrigues Moraes	Facilitador de Oficinas	40	2º a 6º feira: 7h00 às 11h 00 e das 12h30 as 16h30
Amanda.C.Barbosa Gonçalves	Facilitador de Oficinas	40	2º a 6º feira: 08h00 às 12h00 e das 13h00 às 17h30
Sebastiana R.de Souza	Serviços Gerais	44	2ª a 6ª: 7h às 13h e das 14h às 16h Sábado: 8h às 12 h
Amanda Marchiori Bortoli	Auxiliar de escritório	44	2ª a 6ª feira: 08h00minh às 12h30minh e 13h30minh às 17h00minh
Rosalina F A França	Cozinheira	44	2ª a 6ª feira: 6h às 13h das 14h – 15h Sábado e domingo (escala): 8h às 12h
Ivone Ferrante de Souza	Coordenadora	40	2ª a 6ª feira: 7h às 11h e das 13h30min às 17h30min

ANEXO 5 - COMPROVAÇÃO DE COMPATIBILIDADE DOS CUSTOS COM OS PREÇOS PRATICADOS NO MERCADO: os valores descritos fazem referência ao a tabela de cargos e salários disponibilizados pela Prefeitura Municipal de Guararapes - PMG. As nomenclaturas de alguns cargos diferem, contudo as funções e atividades exercidas se assemelham, conforme segue: Auxiliar Administrativo assemelha-se a função de Escriurário; Educador Social Esportivo assemelha-se a função de Professor de Educação Básica – Educação Física; Educador Social assemelha-se a Professor de Desenvolvimento Infantil; Facilitador de Oficinas assemelha-se a Instrutor de Artes e Ensino Profissionalizante.

Profissional	Carga horari a semanal na PMG	Salário pago pela P.M.G	Carga horari a semanal da entidade	Salário pago pela entidade	Valor proporcional máximo, dentro da comprovaçã o de compatibilid ade	Obs.
Ajudante de Serviços Diversos	44h	1.125,01	44h	1.050,00	R\$1.125,01	Compatível
Assistente Social	30 h	3.794,40	20h	1.000,00	R\$2.529,83	Compatível
Coordenador	40h	4.341,71	40h	1.310,00	R\$4.341,71	Compatível
Cozinheira	40h	1.291,50	44h	1.050,00	R\$1.420,50	Compatível
Facilitador de Oficinas	20h	1.168,69	40h	1.050,00	R\$2.337,38	Compatível

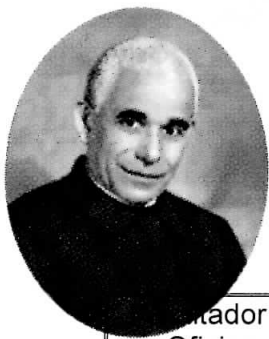

INSTITUTO NOSSA SENHORA DE FÁTIMA

Pequena Obra da Divina Providência (Dom Orione)

Fone: (18) 3606-1793

RUA DOM ORIONE, 250 - CAIXA POSTAL, 105 - CEP 16700-000 - GUARARAPES - SP



Orientador de Oficinas	20h	1.168,69	40h	1.050,00	R\$2.337,38	Compatível
Facilitador de Oficinas Esportivo	20h	1.168,69	40h	1.200,00	R\$2.337,38	Compatível
Auxiliar administrativo	40h	1.824,25	40h	1.050,00	R\$1.824,25	Compatível
Psicóloga	25h	2.927,65	15h	880,00	R\$1.756,59	Compatível
Orientador Social	40h	1.905,31	30h	1.520,00	R\$1.428,25	Compatível

ANEXO 6 – ESTRUTURA FÍSICA E MATERIAL DA ENTIDADE PARA EXECUÇÃO DO SERVIÇO.

RECURSOS FÍSICOS

Sala de Secretaria/Recepção	01
Sala dos Educadores Sociais	01
Diretoria	01
Sala do Serviço Social	01
coordenação	01
Sala de psicologia	01
Espaço para Artes	01
Espaço Cultural de vídeo/Brinquedoteca.	01
Sala de Jogos	01
Espaço para tarefas escolares	01
Espaço para informática (em adaptação)	01
Almoxarifado	01
Biblioteca/musica e teatro	01
Play Ground	01
Quadra Poliesportiva	01
Campo de Futebol	01
Pátio Externo	01
Área Verde	500 m ² aprox.
Cozinha Industrial	01
Refeitório	01
Espaço para Festas e Eventos	01
Banheiro com chuveiros e sanitários	09
Sanitários	06
Horta	01
RECURSOS MATERIAIS	
Computador com acesso a internet	5
Computador sem acesso a internet	0
Computador exclusivo para os usuários	0
Impressora	01



INSTITUTO NOSSA SENHORA DE FÁTIMA

Pequena Obra da Divina Providência (Dom Orione)

Fone: (18) 3606-1793

RUA DOM ORIONE, 250 - CAIXA POSTAL, 105 - CEP 16700-000 - GUARARAPES



Adutora	01
Telefone	01
Veículo de uso exclusivo da equipe técnica	01
Veículo compartilhado	01
Televisores	03
Equipamento de som	01
Cadeiras e carteiras individuais	40
Carteiras universitárias	0
Quadro negro	04
Bebedouro comunitário (fixo)	01
Bebedouro comunitário (móvel)	02
Aparelho de DVD	03
Cadeiras com 03 (recepção)	02
Forno c/ pedra refratária pequena	01
Armário de Aço	02
Freezer Horizontal 439 litros	01
Arquivo de Aço	01
Buffet Térmico	01
Processador	01
Fogão	01
Fritadeira	01
Cadeiras	10
Refresqueira	01
Estante de aço	01
Jogos de mesa (aço)	30
Jogos de mesa (granito)	10
Jogos de Sofá	03
Geladeira	01
Ventiladores (parede)	04
Micro system	02
Ventiladores (móvel)	02
Caixa de som	01
Pula Pula para Brinquedoteca	01
Mesa em L para escritório	02
Mesa colorida 0,80x80 cm com 5 cadeiras	06
Cadeira secretária padrão executivo	02
Casa de Boneca	01
EQUIPAMENTOS E MATERIAIS ESPORTIVOS	
Bola de basquete	10
Bola de futebol (campo)	01
Bola de futsal Max 200	02
Bola de vôlei	03
Bola de Handbol	02
Coletes para diferenciação de times	10

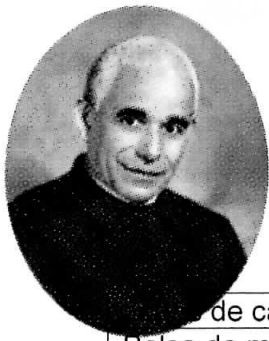

INSTITUTO NOSSA SENHORA DE FÁTIMA

Pequena Obra da Divina Providência (Dom Orione)

Fone: (18) 3606-1793

RUA DOM ORIONE, 250 - CAIXA POSTAL, 105 - CEP 16700-000 - GUARARAPE



de camisas com 15 unidades	02
Bolsa de massagem	02
Bastão de atletismo	06
Tabuleiro de xadrez	02
Tabuleiro de dama	02
Jogos de dominó	02
Mesa de ping pong	01
Rede de vôlei	01
Rede de futebol de campo	01
Rede de futebol de salão	01

Pe. Marcelo De Menech Machado
Presidente

Andreia Aparecida Conde
Assistente Social
CRESS 55588