



CASA DO CAMINHO
Associação Espírita Beneficente e Educacional

RESIDÊNCIA TERAPÊUTICA

RELATÓRIO DE ATIVIDADES

JULHO A OUTUBRO / 2019

Associação Espírita Beneficente e Educacional Casa do Caminho
Estrada dos Perines, 230 • Boa Vista • CEP 12954-103 • Atibaia-SP
Fone: (11) 4411-0222 (Secretaria) | (11) 4418-2099 (Centro de Apoio)
E-mail: sec@casadocaminhoatibaia.org.br | cac@casadocaminhoatibaia.org.br





CASA DO CAMINHO

Associação Espírita Beneficente e Educacional

RELATÓRIO QUADRIMESTRAL

Entidade Executora: Associação Espírita Beneficente e Educacional Casa do Caminho.

Objeto: Proteção Social Especial de Alta Complexidade.

Serviço: Residência Terapêutica Tipo II

Mês de Referência: Julho de 2019 a Outubro de 2019

Número de atendidos: 10 moradores – 04 (quatro) sexo feminino e 06 (seis) sexo masculino

ATIVIDADES DESENVOLVIDAS

Avaliação:

De julho a outubro de 2019 foram encaminhados via Secretaria Municipal de Saúde e Ministério da Saúde 01 (uma) moradora que foi acolhido no serviço de Residência Terapêutica do Município de Atibaia.

Atendimento Técnico:

Usuários:

Entre julho a outubro de 2019 foram realizados 26 (vinte e seis) atendimentos individuais com os usuários do serviço, com avaliações médicas psiquiátricas, clínicas, oftalmológicas, odontológicas, cirurgia geral, urológicas, terapia ocupacional e ginecologia para elaboração de atendimento e cuidados individuais para cada morador; Entre julho a outubro de 2019 foram realizados 40 (doze) atendimentos em grupo para auxiliar no convívio social e interação com demais serviços e profissionais, visando a melhora em relação a socialização no CAPS Atibaia;

Entre julho a outubro de 2019 foram realizadas intervenções e tentativas de intervenção relacionadas a emissão de documentos, abertura de contas, emissão de título de eleitor, emissão de CPF, curatela dos moradores, entre outros, sem resolução até o momento;

Famílias:

Entre julho a outubro de 2019 os moradores Doraci, Inês, Messias, Nelson e Simone receberam visitas de seus familiares.



CASA DO CAMINHO

Associação Espírita Beneficente e Educacional

Entre julho a outubro de 2019 a moradora Inês realizou visitas regulares para a família, na residência da irmã Aurora, a moradora Simone foi acompanhada para Pedra Bela para visitar familiares 01 (uma) vez e a moradora Barbara recebeu 02 (duas) visitas da psicóloga Cecilia do CREAS.

Atividades:

Entre julho a outubro de 2019 foram realizadas 42 (quarenta e duas) atividades em grupo dentro da residência terapêutica e atividades externas com brincadeiras, apresentações, eventos, confraternizações e assembleias com todos os moradores.

Capacitação continuada:

Entre julho a outubro de 2019 foram realizadas reuniões recorrentes com colaboradores do serviço com o intuito de orientar, sanar conflitos e dúvidas, elaborar um planejamento para melhor atendimento e qualidade na atividade prestada e no ambiente de trabalho, além da assembleia com moradores e colaboradores.

Articulação com demais serviços:

Entre julho a outubro de 2019 foram realizadas articulações junto aos serviços de fórum e cartório eleitoral, porém sem sucesso, pois aguardamos liberação da curatela, houve também articulação com o CAPS, UBSs, UPA, Santa Casa de Misericórdia de Atibaia, AME Atibaia, Secretária de Saúde de Atibaia e Prefeitura de Pedra Bela.

RESULTADOS ALCANÇADOS

Objetivos Específicos	Ações	Indicadores de resultados qualitativos quantitativos	Resultados alcançados
Acolher e adaptar os moradores a nova realidade após longo período de internação e retomada de convívio familiar.	-Acolher os moradores que foram recebidos no novo serviço. -Retomar convívio familiar.	10 (dez) moradores acolhidos e iniciado convívio familiar daqueles que foram possíveis contatos.	10 (dez) indivíduos acolhidos com moradia digna e proteção integral. 06 (seis) moradores seguem com vínculo afetivo mantido.
Contribuir para a construção individual e	-Orientar individualmente cada	-70% dos moradores apresentaram melhora	Moradores apresentaram-se



CASA DO CAMINHO

Associação Espírita Beneficente e Educacional

<p>progressiva de autonomia mínima e independência em atividades básicas da vida diária (ABVDs)</p>	<p>morador; -Auxiliar moradores com necessidades particulares no banho, vestir-se e arrumar-se; -Ofertar alimentos e auxiliar quando necessário em ingesta; -Realizar ações individuais para encaminhamento ao banho, uso de vaso sanitário, lavagem das mãos, auxílio na limpeza e organização residencial e demais atividades relacionadas a residência; -Estimular os moradores com mais dependência a se expressar, caminhar e realizar atividades básicas, além de estímulo visual através de televisão e auditivo com uso de música; -Estimular a caminhar e auxiliar em compras para a residência.</p>	<p>gradual e adaptação a residência -30% dos moradores apresentam oscilações de comportamento relacionado a adaptação a residência e ao convívio com os demais moradores</p>	<p>adaptados as rotinas da residência com melhora gradual, relacionada a hábitos de internação hospitalar prolongada. 50% dos moradores são curatelados por familiares e recebem benefícios</p>
<p>Promover a convivência, o fortalecimento e o vínculo familiar, de acordo com as reais possibilidades de cada morador.</p>	<p>Buscar e aproximar moradores com familiares para reestabelecer vínculo afetivo.</p>	<p>60% dos moradores reestabeleceu ou manteve vínculo afetivo com familiares.</p>	<p>Reestabelecimento de vínculo afetivo familiar e confiança morador / família / colaboradores.</p>

RELAÇÃO DOS ATENDIDOS:

Quant.	Ingresso	Nome	Dt de nasc.	Encaminhamento
01	19/07/2019	Barbara Roberta Guazelli	03/02/1995	Hospital Psiquiátrico Itupeva





CASA DO CAMINHO

Associação Espírita Beneficente e Educacional

02	08/11/2018	Clemente Maria Correa	30/04/1959	Hospital psiquiátrico Santa Cruz – Salto de Pirapora
03	08/11/2018	Doraci Silva	06/05/1950	Hospital Psiquiátrico Vale das Hortênsias – Piedade
04	08/11/2018	Luzia de Melo Silva	13/04/1972	Hospital psiquiátrico Santa Cruz – Salto de Pirapora
05	28/03/2019	Luiz Dovanir de Moura	24/10/1947	Instituto Indaiá
06	28/02/2019	Inês Bueno de Oliveira	17/09/1956	Casa de Repouso Santa Rita
07	08/11/2018	Messias Hiroshi Myiano	07/05/1969	Athus
08	08/11/2018	Nelson Costa	05/10/1939	Hospital psiquiátrico Santa Cruz – Salto de Pirapora
09	08/11/2018	Pedro Antônio Paschoa	06/01/1956	Hospital Psiquiátrico Vale das Hortênsias – Piedade
10	18/12/2018	Simone Pedroso de Moraes	22/11/1994	Clinica Neuropsiquiátrica de Alfenas – MG

RECURSOS HUMANOS

Cargo	Escolaridade	Profissão	Carga Horaria	Observação
Coordenadora	Superior completo	Enfermeira	40 horas/semana	Contratada
Técnicos de enfermagem	Ensino médio técnico	Técnico de enfermagem	12/36h	Contratado
Cuidador diurno	Ensino médio	Cuidador (a)	12/36h	Contratado
Cuidador noturno	Ensino médio	Cuidador (a)	12/36h	Contratado
Auxiliar de serviços gerais	Ensino fundamental	Auxiliar de serviços gerais	44 horas/semana	Contratado

REGISTROS FOTOGRÁFICOS





CASA DO CAMINHO

Associação Espírita Beneficente e Educacional

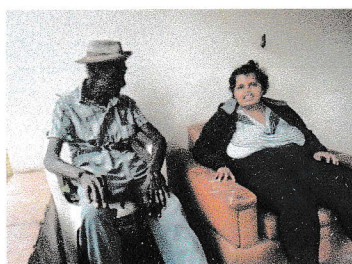
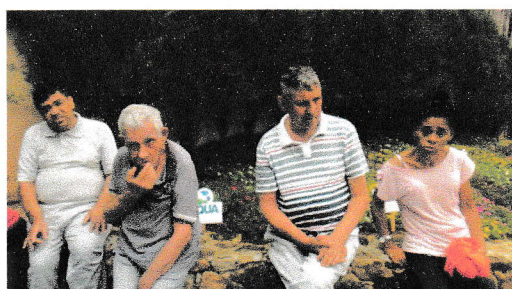



CASA DO CAMINHO

Associação Espírita Beneficente e Educacional

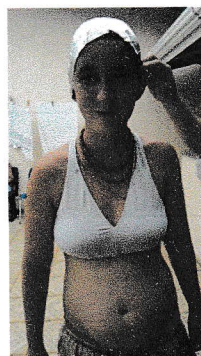
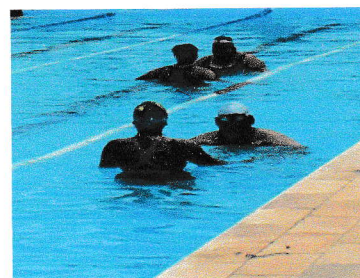
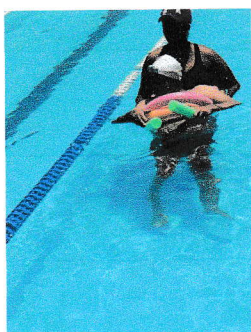
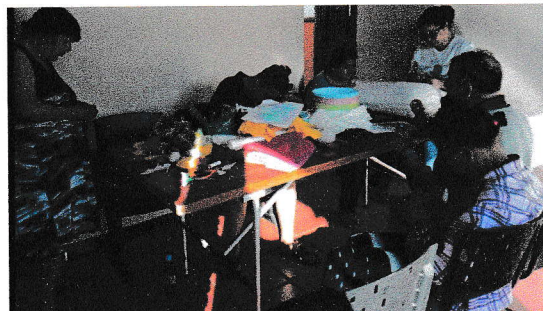

Atibaia, 06 de novembro de 2019

Thais Martins Orellana Severo Molnar

Coordenadora

