



PLANO DE TRABALHO – ANO: 2019

ÁREA DA SAÚDE

1 - IDENTIFICAÇÃO DA INSTITUIÇÃO:			
INSTITUIÇÃO: Associação de Pais e Amigos dos Excepcionais de Birigui/APAE.			CNPJ: 45.386.000/0001-00
ENDEREÇO: Travessa Carlos Gomes, nº 02, Bairro: Centro			
CIDADE: Birigui	UF: SP	CEP: 16.200-047	TELEFONE: (18) 3643.3510
E-mail: apae.bgi@terra.com.br			
NOME DO RESPONSÁVEL LEGAL: Vanderlei Disposti		CPF: 059.568.868-38	
CARTEIRA DE IDENTIDADE/ ÓRGÃO EXPEDITOR: 15.579.210 SSP/SP	NACIONALIDADE: Brasileiro	CARGO: Presidente	FUNÇÃO: Presidente
ENDEREÇO: Rua Fonte, nº 457, bairro: Vila Chafariz			
CIDADE: Birigui	UF: SP	CEP: 16.200-862	TELEFONE: (18)997347462
EMAIL DO RESPONSÁVEL LEGAL: vanderlei_disposti@hotmail.com			
HORÁRIO DE FUNCIONAMENTO: 7h30m às 17h30m			

2 – BREVE HISTÓRICO E MISSÃO DA INSTITUIÇÃO:

É uma instituição sem fins lucrativos que atua desde 1969, que tem por finalidade promover o bem-estar, a melhoria da qualidade de vida, a proteção a reabilitação, das pessoas com necessidades especiais em condições essenciais de deficiência intelectual, múltipla e autista.

Durante 48 anos trabalha na defesa e garantia de direitos da pessoa com deficiência intelectual/múltipla e autista na promoção e articulação de serviços nas áreas de saúde, assistência social, educação, esporte e lazer.

Desde a sua fundação tem proporcionado a garantia de atendimento integral e o direito da pessoa com deficiência à saúde, educação e assistência social, assegurando um desenvolvimento global que permite a essas pessoas especiais existirem plenamente considerando que toda pessoa com deficiência necessita de uma equipe especializada que possa ajudá-la em seus ajustes globais.

Tendo em vista a necessidade de ampliação do serviço, a eliminação de barreiras e obstáculos, a fim de modernizar as instalações e favorecer melhor acessibilidade a instituição construindo um novo prédio atendendo as necessidades físicas e reconhecendo o direito e bem-estar das pessoas com deficiência para que desfrutem da inclusão de fato.

A APAE de Birigui tem por missão promover e articular ações de defesa e garantia de direitos, prevenção, avaliações, orientações, prestação de serviços, atendimento visando habilitar e reabilitar pessoas com deficiência e apoio à família buscando o fortalecimento de vínculos direcionado à melhoria da qualidade de vida e à construção de uma sociedade justa e solidária.

A APAE oferece assistência à saúde nas áreas de Fisioterapia, Psicologia e Clínica Médica desde a fundação. A partir da década de 80 houve a expansão de especialidade para a área de Fonoaudiologia. Em 2008 iniciou



o atendimento especializado em Terapia Ocupacional e em 2015 o atendimento especializado em Neuropediatria.

Atualmente a APAE conta com uma equipe especializada nas áreas de Psicologia, Fisioterapia, Fonoaudiologia, Terapia Ocupacional e Neuropediatria e oferece 15.216 atendimentos ao ano nas diversas áreas mediante recursos próprios com abrangência no município de Birigui e seu entorno.

3 - FINALIDADES ESTATUTÁRIAS:

Art. 9º do Estatuto da APAE de Birigui

I - Promover a melhoria da qualidade de vida das pessoas com deficiência, preferencialmente intelectual e Múltipla e transtornos globais do desenvolvimento em seus ciclos de vida, crianças, adolescentes, adultos e idosos, buscando assegurar o pleno exercício da cidadania;

II – Prestar serviço de habilitação e reabilitação ao público definido no inciso 1 deste artigo, e a promoção de sua integração à vida comunitária no campo da assistência social, realizando atendimento, assessoramento, defesa e garantia de direitos, de forma isolada ou cumulativa às pessoas com deficiência, preferencialmente intelectual e múltipla, e para suas famílias;

III- Prestar serviços de educação especial às pessoas com deficiência preferencialmente intelectual e múltipla.

IV- Oferecer serviços na área de saúde, desde a prevenção, visando assegurar uma melhor qualidade de vida para as pessoas com deficiência, preferencialmente intelectual e múltipla;

V- Promover o desenvolvimento de programas de prevenção da deficiência, de proteção, de inclusão e de defesa de direitos da pessoa com deficiência e de apoio e orientação à sua família e à comunidade;

VI- Estimular, apoiar e defender o desenvolvimento permanente dos serviços prestados pela APAE, impondo-se a observância dos mais rígidos padrões de ética e de eficiência, de acordo com o conceito, do Movimento Apeano;

VII- Prestar serviços gratuitos, permanentes, e sem qualquer discriminação de clientela na área específica de atendimento, àqueles que deles necessitarem;

VIII- Promover e/ou estimular a realização de estatísticas, estudos e pesquisas em relação à causa da pessoa com deficiência, proporcionando o avanço científico e a permanente formação e capacitação dos profissionais e voluntários que atuam na APAE.

4 – OBJETIVOS:

4.1 – OBJETIVO GERAL:

Reabilitar e habilitar a pessoa com deficiência intelectual, múltipla e transtorno do espectro autista associado à deficiência intelectual, visando melhorar a qualidade de vida.

4.2 – OBJETIVOS ESPECÍFICOS:

- Participar do processo de avaliação, reavaliação, estudo de casos em parceria com a equipe e profissionais da entidade;
- Garantir atendimentos terapêuticos (psicologia, fonoaudiologia, terapia ocupacional e fisioterapia) semanalmente;
- Oferecer e garantir atendimento médico ambulatorial com neurologista infantil;
- Garantir adequações físicas, assistenciais, educacionais e terapêuticas para o atendimento individualizado, considerando as especificidades da criança;
- Elaborar plano individual terapêutico direcionado para a individualidade de cada paciente avaliado;
- Orientar a família sobre a importância da participação e continuidade no tratamento do usuário para efetivo desenvolvimento, promovendo a saúde de qualidade;
- Conscientizar a família quanto aos direitos básicos e de proteção aos filhos, respeitando as orientações recebidas pelos profissionais quanto administração correta de medicação, negligência, maus tratos, etc.;
- Avaliar e atender o usuário, individualmente ou em grupo;
- Contribuir com orientação aos educadores sobre aspectos de desenvolvimento dos usuários para subsidiar a elaboração de planos das atividades a serem desenvolvidas na entidade com a família;
- Encaminhar aos serviços adequados aos usuários cujas necessidades específicas ultrapassem as



possibilidades da instituição;

- Realizar visitas domiciliares, tendo como objetivo o estudo psicossocial das famílias e dos usuários de forma individualizada ou grupal;
- Desenvolver projetos e ações (palestras, divulgações em rádios, folders informativos e outros) que visem à prevenção e manutenção da saúde.

5 – PÚBLICO ALVO:

Pessoas com deficiência intelectual, múltipla (intelectual e/ou outra deficiência) e transtorno do espectro autista associado à deficiência intelectual, além de atendimento na área de fisioterapia ortopédica do município de Birigui e seu entorno.

- Programa ambulatorial;
- Educação Infantil: de 4 a 5 anos e 11 meses;
- Ensino Fundamental: de 6 a 14 anos e 11 meses;
- Sócio educacional: a partir de 15 anos;
- Projeto Social: acima de 30 anos;
- Ortopedia (comunidade).

6 – CAPACIDADE DE ATENDIMENTO

Fisioterapia – 4840/anual
Fonoaudiologia – 6336/anual
Psicologia – 3960/anual
Terapia Ocupacional – 3696/anual
Neuropediatria – 528/anual
Serviço Social – apresenta variações em média 250/anual

7 – DEMANDA REPRIMIDA

Psicologia – 960/anual
Terapia Ocupacional – 1.056/anual;

8 – ABRANGÊNCIA GEOGRÁFICA: Todo o município de Birigui e seu entorno.

9 – METODOLOGIA

9.1 – FISIOTERAPIA

O setor de fisioterapia tem por finalidade a habilitação e/ou reabilitação de crianças e usuários com necessidades especiais. Através de fundamentos científicos, promover o desenvolvimento e/ou a recuperação da funcionalidade do indivíduo; tendo como meta final a inserção social; tal reintegração se dará mediante o treinamento e adaptação dos pacientes as suas potencialidades (como uso de órteses e/ou próteses), para um grau maior possível de autonomia pessoal e comunitária e conseqüente interação social.

Realizam-se trabalhos de estimulação com base no desenvolvimento neuropsicomotor normal, através de atividades que estimulem os aspectos sensoriais, perceptivos e motores para que possam atingir um bom desempenho ocupacional e ganhos na qualidade de vida, tratando as dificuldades apresentadas, prevenindo deformidades com uso de órteses e adaptações necessárias justamente com o posicionamento adequado e as orientações aos familiares.

Orientação e conscientização a comunidade atendida, educadores, auxiliares quanto ao tratamento, estimulação, posicionamento em cadeiras adaptadas e outros.

Tem como metas principais: realizar triagens, anamnese, avaliação, plano terapêutico individual (PTI), tratamento, reavaliação, encaminhamento a órgãos afins, terapias individuais e também em duplas, observações em refeitório, reuniões da equipe multidisciplinar para discussão de casos, ministrar palestras e participar de eventos que promovam a prevenção das deficiências e elaborar projetos.

9.2 – FONOAUDIOLOGIA:

O setor de fonoaudiologia desenvolve trabalho de assistência aos usuários com a finalidade de adequar os aspectos de comunicação oral e escrita, proporcionando a aquisição, compreensão e estruturação da



linguagem (falada, escrita e lida). Também desenvolve o trabalho de terapia para Disfagias com os usuários que apresentam dificuldades na alimentação a fim de coordenar sucção, mastigação, deglutição e respiração, acompanhadas ou não de engasgos.

A fonoaudiologia visa prevenir, habilitar e reabilitar as necessidades dos usuários com deficiência intelectual e/ou múltiplas, desenvolvendo habilidades sócio- comunicativas, adequando o mesmo para uma maior compreensão e integração destas habilidades, incluindo-o, desta forma, no convívio social e familiar, sempre respeitando seus limites.

Tem como metas principais: realizar triagens, anamnese, avaliação, plano terapêutico individual (PTI), tratamento, reavaliação, encaminhamentos a órgãos afins, terapias individuais, comunicação alternativa, orientações a pais e professores, observações em refeitório, reuniões da equipe multidisciplinar para discussão de casos, ministrar palestras e participar de eventos que promovam a prevenção das deficiências e elaborar projetos.

9.3 – PSICOLOGIA:

O atendimento abrange o tratamento e a prevenção das necessidades dos usuários, enfatizando a estimulação essencial, o bem-estarsócio emocional desses indivíduos, procurando adaptá-los da maneira mais adequada, respeitando suas limitações para o melhor desenvolvimento de suas habilidades, qualidade de vida, autonomia e exercício da cidadania e assim prepará-los para o processo de inclusão social, educacional e empregabilidade.

Como metas de trabalho constam: triagem, anamnese, avaliação, plano terapêutico individual (PTI), reavaliação, atendimentos individuais e/ou em grupos, orientação aos educadores, auxiliares, orientação aos pais, familiares, observação em refeitório, participação nas reuniões socioeducativas para os pais, participação em ações voltadas a promoção da saúde, palestras essencialmente na semana da deficiência intelectual e quando necessário, ministrar palestras conforme necessidade aos educadores, auxiliares e outros, encaminhamentos a órgãos afins: médicos, rede sócio assistencial, projetos sociais oferecidos pelo município, discussão de casos em reunião de equipe.

As atividades serão desenvolvidas através de metodologias e estratégias específicas como: atendimentos individuais ou em grupos, dinâmicas de grupo, palestras, atividades lúdicas e psicomotoras: orientações aos pais e educadores.

9.4 – TERAPIA OCUPACIONAL:

O setor de terapia ocupacional utiliza como recurso terapêutico a atividade humana para prevenir e tratar dificuldades físicas e/ou psicossociais que interfiram no desenvolvimento e na independência do indivíduo em relação às atividades de vida diária, trabalho e lazer.

A terapia ocupacional visa à participação do indivíduo em atividades selecionadas para restaurar, fortalecer e desenvolver a capacidade funcional, facilitar a aprendizagem daquelas habilidades e funções essenciais para a adaptação e produtividade, diminuir ou prevenir contraturas e deformidades, promover e manter a saúde, proporcionar maior independência e autonomia assim como uma melhor qualidade de vida.

Tem como metas principais realizar: triagem, anamnese, avaliação, plano terapêutico individual (PTI); tratamento, reavaliação, encaminhamentos a órgãos afins, terapias individuais, comunicação alternativa, orientação a pais e educadores, reuniões em equipe multidisciplinar para discussão de casos, ministrar palestras e participar de eventos que promovam a prevenção das deficiências, elaborar projetos, confeccionar materiais para adaptação e confeccionar órteses.

9.5 – NEUROPEDIATRIA:

Em função da sua visão holística e de sua percepção sistêmica do paciente, tem importância fundamental na detecção e prevenção, de inúmeras iatrogenias. É responsável pela avaliação, hipóteses diagnósticas, encaminhamentos, solicitações de exames, prescrição de receitas, laudos e atestados conforme necessidades.

9.6 – ASSISTÊNCIA SOCIAL:

O serviço social realiza em seu trabalho entrevista social, visitas domiciliares, acolhimento as famílias, escuta qualificada, encaminhamento para o serviço do CRAS, CREAS, Secretaria da Saúde, Saúde Mental, UBS, Conselho Tutelar, Promotoria e outros; Reunião com os pais dos alunos da Educação e Saúde, Encaminhamento aos Benefícios eventuais ofertados pelo Município, Participação de reuniões semanais, com

a equipe técnica para discussão de casos, Atendimento e orientação as pessoas da comunidade.
 O serviço social oferece ações voltadas à promoção da saúde, assim como palestras essencialmente na semana da Deficiência Intelectual e quando necessário.

10 – CRONOGRAMAS DE EXECUÇÃO DAS ATIVIDADES

ATIVIDADES	DIAS DE ATENDIMENTO				
	2ª feira	3ª feira	4ª feira	5ª feira	6ª feira
Atendimentos	X	X	X	X	X
Evolução	X	X	X	X	X
Reuniões de equipe multidisciplinar				X	
Reuniões com pais e/ou responsáveis	Bimestral				
Orientações a pais e/ou responsáveis	Semanal e em caso de emergência atendimento in loco				
Orientação a educadores e monitores	Semanal				
Avaliação dos pacientes	Uma vez na semana, mediante encaminhamento médico, UBS, comunidade e outros órgãos públicos afins.				
Plano Terapêutico Individual	No início do tratamento				
Visitas domiciliares	Quando surgir a necessidade				
Palestras	Semana da deficiência intelectual (agosto) e quando solicitado				
Encaminhamentos a órgãos afins	Sempre que surgir a necessidade				
Capacitação profissional	De acordo com o cronograma da FEAPAES, na própria unidade e em vários centros de estudos e pesquisas especializados de acordo com cada profissional da área.				

11 – MONITORAMENTO E AVALIAÇÃO:

A avaliação/monitoramento consiste no processo contínuo de análise do quadro evolutivo, através de reavaliações semestrais ou anuais; controle de frequência dos usuários; registros diários nos prontuários dos usuários referentes à orientação, evolução e resultados alcançados.



12 – RESULTADOS ESPERADOS

Indicadores Qualitativos	Indicadores Quantitativos	Meios de verificação
Progressos no desenvolvimento global e na reabilitação.	70% dos usuários alcançando as metas propostas.	Evolução diária, frequência.
Melhora da qualidade de vida (autonomia, cuidados/proteção, direitos adquiridos, minimização de situações violadoras de direitos).	70% dos casos atendidos.	Evolução diária, frequência, relatos de familiares e educadores, visitas domiciliares.
Pais envolvidos e participativos no tratamento.	80% de respostas satisfatórias no tratamento.	Evolução diária, frequência, orientação e relatos.
Conscientização e aceitação da família quando à deficiência.	80% de contribuição no processo de tratamento.	Observação de mudanças no comportamento, relatos e visitas domiciliares.
Minimização do desgaste emocional e promoção da saúde e fortalecimento de vínculos familiares.	60% das famílias encaminhadas às políticas públicas e/ou outros meios.	Reunião com familiares e relatos.

13 – PLANO DE APLICAÇÃO

PLANO DE APLICAÇÃO DE RECURSOS FINANCEIROS - 2019

DESCRIÇÃO Gênero de Despesa	Recursos Convênio Subvenção	
Despesas com Pessoal:		
Fisioterapeuta (02)	R\$	20.000,00
SUBTOTAL:	R\$	20.000,00
Materiais de Consumo:		
Higiene e Limpeza e Higiene Pessoal	R\$	2.000,00
Impressos e Materiais de Expediente	R\$	2.000,00
SUBTOTAL:	R\$	4.000,00
TOTAL:	R\$	24.000,00



14 – DECLARAÇÃO

Na qualidade de representante legal do proponente, declaro para fins de prova junto ao Município de Birigui/SP, para os efeitos e sob as penas da lei que as despesas propostas neste plano atendem ao disposto na Lei Nº 8666/93, Art. 3º preservando as propostas mais vantajosas e os princípios básicos da legalidade e cumprir o proposto plano de trabalho e que inexistem qualquer débito em mora ou situação de inadimplência com o Município de Birigui, Estado de São Paulo ou qualquer órgão ou entidade da Administração Pública Federal, que impeça a transparência de recursos oriundos de dotações consignadas nos orçamentos do município, na forma deste.

Pede deferimento,

Birigui/SP, 29/10/2018

Vanderlei Disposti
Presidente da Associação de Pais e Amigos dos Excepcionais de Birigui

18 – APROVAÇÃO PELA CONCEDENTE

Aprovado

_____/SP de _____ de 2018.

Prefeito do Município de Birigui

Secretário municipal de Finanças

Secretário de Saúde do Município de Birigui

15 – FLUXOGRAMA DE ATENDIMENTO

ANEXO 1

16 – RECURSOS HUMANOS

ANEXO 2

17 – ESTRUTURA FÍSICA:

ANEXO 3

18 – RECURSOS FÍSICO:

ANEXO 4

ANEXO 1 FLUXOGRAMA DE ATENDIMENTO

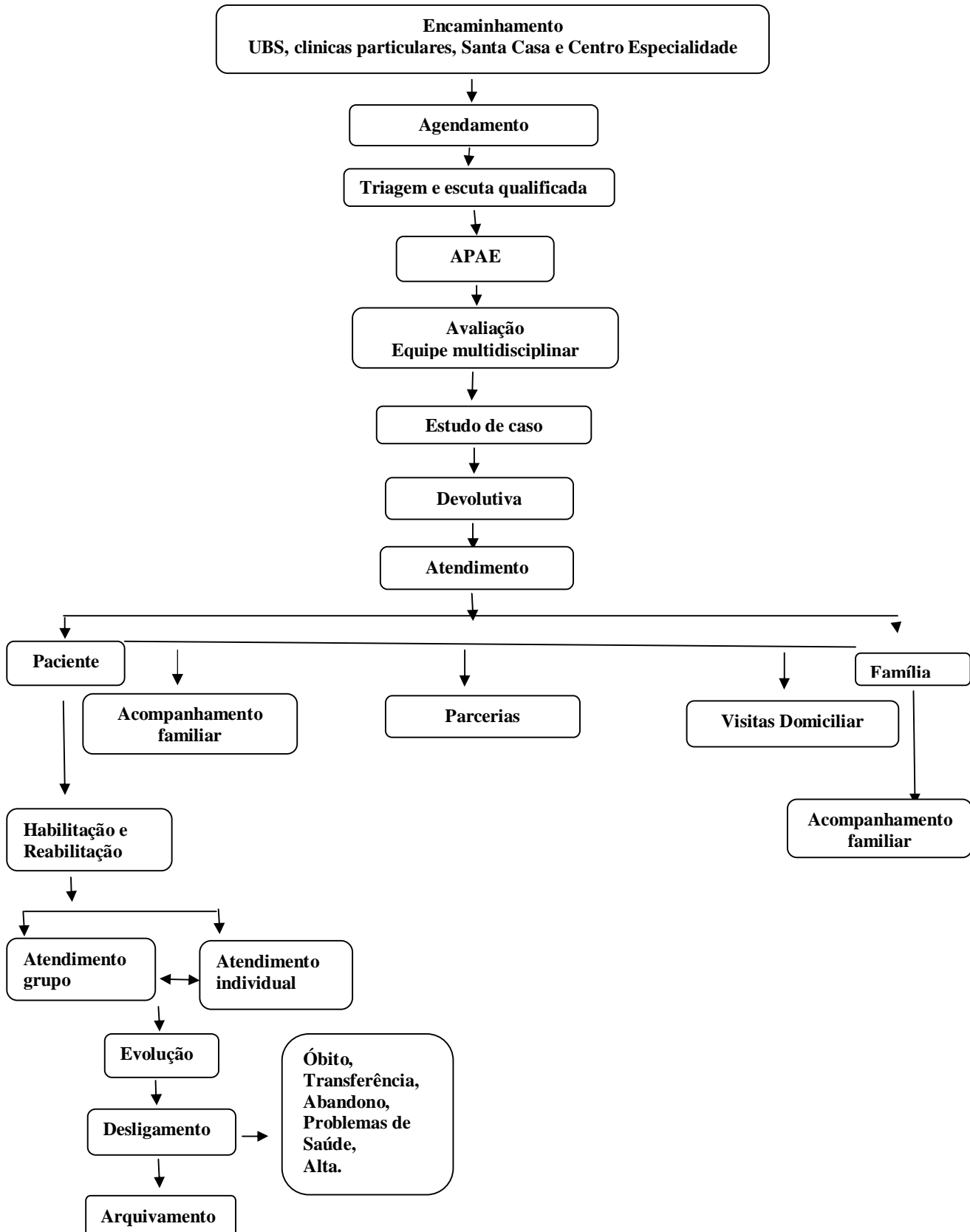

ANEXO 2

RECURSOS HUMANOS

NOME	FORMAÇÃO PROFISSIONAL	FUNÇÃO	CARGA HORÁRIA
Sônia Jenoveva Lopes	Serviço Social	Assistente Social/saúde	20 h/s
Izabel Cristina de Lima	Psicologia	Psicóloga	36 h/s
Viviany Rodrigues Rizzo	Psicologia	Psicóloga	15 h/s
Maraíse Martins Reis	Fonoaudiologia	Fonoaudióloga	36 h/s
Mirela Bottazzo Guimarães	Fonoaudiologia	Fonoaudióloga	36 h/s
Francieli Santos Mancini	Fonoaudiologia	Fonoaudióloga	10 h/s
Flávia Arantes Taparo	Terapeuta Ocupacional	Terapeuta Ocupacional	10 h/s
Nayelin C. Pereira Lima	Terapeuta Ocupacional	Terapeuta Ocupacional	20 h/s
Caroline F. Bella Peruzzo	Terapeuta Ocupacional	Terapeuta Ocupacional	20 h/s
Gislaine Garcia Galhardo de Campos Salles	Fisioterapeuta	Coordenadora Saúde	40 h/s
Melissa Oliveira de Matos	Fisioterapeuta	Fisioterapeuta	30 h/s
Mauricio Bueno Alves	Fisioterapeuta	Fisioterapeuta	30 h/s



ANEXO 3

ESTRUTURA FÍSICA

02 Salas de fonoaudiologia;

01 Sala de serviço social;

01 Sala de psicologia;

01 Sala de terapia ocupacional;

01 Sala de médico;

01 Sala de fisioterapia;

01 Sala de integração sensorial;

01 Sala de reunião e eventos;

01 Piscina coberta e adequada;

01 Banheiro feminino para usuários;

01 Banheiro masculino para usuários;

01 Hall de entrada;

01 Secretaria;

01 Sala para Reuniões e Diretoria;

01 Sala de Convênios;

01 Sala de Recursos Humanos;

01 Sala de Telemarketing;

01 Sala de espera;

01 Cozinha;

01 Despensa;

01 Almoxarifado.

01 Refeitório



ANEXO 4

RECURSOS FISICOS

SALA DE ESPERA:

ESPECIFICAÇÃO DO MATERIAL	QTDADE
JOGO DE SOFÁ LARANJA 3 LUGARES	1
LONGARINA PRETA	3
CADEIRA FIXA MARRON DE COURO	2
MESA REDONDA BEGE	1
POLTRONA BEGE	6

SECRETARIA:

ESPECIFICAÇÃO DO MATERIAL	QTDE
MESA PARA COMPUTADOR	5
ARQUIVO LUNASA	1
ARQUIVO	1
ARQUIVO WB	1
ARQUIVO WB	1
ARQUIVO WB	1
ARMÁRIO	1
IMPRESSORA HP LASER JET 1020	1
GABINETE MEGA WARE	1
MONITOR SAMSUNG	4
COMPUTADOR CPU MEGAWARE	1
CADEIRA MARROM ALMOFADADA	1
CADEIRA GIRATORIA	3
VENTILADOR DE TETO	2
CADEIRA GIRATÓRIA AZUL	2
AR CONDICIONADO "CARRIER"	1
MONITOR POSITIVO	3
LEUCOTRON	1
LEITOR DE CÓDIGO DE BARRA "HONEYWELL"	1
LEITOR DE CÓDIGO DE BARRA "EMPIRE"	1
CARTEIRA DE FÓRMICA BEGE	1
MESA DE FÓRMICA BEGE	1



SALA DE REUNIÃO E EVENTOS

ESPECIFICAÇÃO DO MATERIAL	QTDADE
CADEIRAS DE PLASTICO COLORIDAS	80
CAIXA DE SOM GRANDE	2
MESA ESCOLAR DE FÓRMICA BEGE	1
BANCO GIRATORIO VERDE	1
CADEIRA DE FÓRMICA BEGE	2
PUF	2
CADEIRA DE FÓRMICA BEGE PEQUENA	1
ESPELHO GRANDE NA PAREDE	1
BANCO DE FORMICA	1
DATA SHOW	1
ÁRMARIO DE FÓRMICA BRANCO	1

SALA DE REUNIÃO E DIRETORIA

ESPECIFICAÇÃO DO MATERIAL	QTDADE
ESTANTE DE MADEIRA DE 3 CORPOS	1
MESA DE ESCRITÓRIO COM 2 GAVETAS	1
MESA DE CANTO	1
COMPUTADOR AUC	1
CPU	1
APARELHO TELEFONICO	1
MESA GRANDE	1
CADEIRAS GIROTÓRIAS ESTOFADAS	10
AR CONDICIONADO "SAMSUNG"	2
PROJETOR DE MULTIMIDIA EPSOL POWER LIT	1
NOTBOOK ACER	1
MÁQUINA DIGITAL SONY NEX-C3	1
VENTILADOR DE TETO	1
MICROFONE AURICULAR	1
MICROFONE SEM FIO DE 2 MICROFONE	1
MICROFONE DE PALCO	1
MESA DE SOM ML 802 FX LOVDVOX	1
PÚLPITO	1
NOTBOOK	1

SALA DE CONVENIO

ESPECIFICAÇÃO DO MATERIAL	QTDADE
ARQUIVO COM 4 GAVETAS	1



ARMÁRIO DE MADEIRA COM 2 PORTAS	1
GUILHOTINA CORTA PAPEL DE LAMINA CORREDIÇO	1
CARTEIRA ESCOLAR	1
COPIADORA MULTIFUNCIONAL BROTHER	1
CONSOLE	1
COMPUTADOR	1
TELEFONE FAX	1
MESA DE ESCRITÓRIO COM 2 GAVETAS	1
CADEIRA EXECUTIVA FIXA	1
VENTILADOR DE TETO	1
AR CONDICIONADO "SAMSUNG"	1

SALA DE RECURSOS HUMANOS

ESPECIFICAÇÃO DO MATERIAL	QTDADE
Armário de aço grande com 02 portas com chave	1
Armário cinza de aço pequeno com 02 gavetas sem chave "CAMAQUI MÓVEIS"	1
Mesa bege clara 0,60 X 1,20 com 02 gavetas com chave "Prado móveis"	1
Mesa bege clara 0,45 X 1,25 sem gaveta	1
Mesa cinza 0,67 X 1,20 com 02 gavetas	1
Mesa cinza em formato "L" com 03 gavetas com chave	1
Cadeira preta giratória com rodinha	1
Cadeira marrom sem rodinha com braço regulável	1
Cadeira cinza com rodinha e sem braço	1
Impressora colorida HP Laser Jet Pro 400 color M451DW	1
Extensão preta/ roxa com 03 tomadas	1
Grampeador EAGLE preto/prata grampos grandes	1
Grampeador CIS S-150 preto/prata	1
Grampeador KANGARO - HP-45 prata	1
Rúgbi MYMAX preto para interligar impressora com rede e computadores	1
Estabilizador Revolution branco	1
Gabinetes LG preto	1
Gabinetes QBEX preto	1
Monitor com pezinho 24" LG preto	1
Monitor com pezinho 14" AOC preto (tela fina)	1
Caixinhas de som QBEX	2
Notebook c/ carregador e mouse	1
Mouse preto CLASSE CE	1
Teclado preto Multilaser	1
Teclado preto QBEX	1



Porta-durex preto CIS S-50	1
Cesto de lixo branco	1
Telefone preto sem fio "Motorola DECT 6.0"	1
Régua estabilizadora com fusível preta com 03 tomadas	1
Calculadora de mesa SHARP EL-1801P "liga na força"	1
Calculadoras de mão KENKO - KK-800A 12 dígitos	1
Ar condicionado branco SAMSUNG com controle "12000 BTU"	1
Ventiladores brancos de teto com 03 pás	2
CADEIRA GIRATÓRIA DE COURO MARRON	1
CADEIRA GIRATÓRIA DE COURO PRETO	1
CADEIRA FIXA COM BRAÇO PRETA	2

ALMOXARIFADO

ESPECIFICAÇÃO DO MATERIAL	QTDADE
ARMÁRIO DE VIDRO COM 2 PORTAS	1
MESA DE ESCRITÓRIO COM 2 GAVETA BEGE	0
ESTANTE DE AÇO	4
CADEIRA ESCOLAR	1
RÁDIO SONY	1
MONITOR PHILIPS	1
CPU AW	1
MONITOR SAMSUNG	1
CPU LG	1
MESA PARA COMPUTADOR	1
ESTANTE DE MADEIRA PEQUENA	1
MESA ESCRITÓRIO DE AÇO	1
CADEIRA GIRATÓRIA COM RODINHA	1
MONITOR POSITIVO	1
CPU POSITIVO	1
CADEIRA INFANTIL COLORIDA DE MADEIRA	3
ESCADA DE ALUMINIO	1
MESA DE ESCRITÓRIO COM 2 GAVETA BEGE	1
ESTANTE DE FERRO	6
PORTA CARTOLINA DE MDF	1
PORTA CARTOLINA DE MDF	1
ARMÁRIO AZUL C\8 PORTAS	2
APARELHO TELEFONICO	1



REFEITÓRIO

ESPECIFICAÇÃO DO MATERIAL	QTDADE
MESA 3,00 X 0,80 C/ 8 ACENTOS	2
MESA 1,50 X 0,80 C/4 ACENTOS	2
MESA 2,20 X 0,60 X 0,80	8
MESA 2,20 X 0,60 X 0,45	2
BANCO 2,20 X 0,30 X 0,45	11
BEBEDOURO DE INOX REFRIGERADO C/ 3 TORNEIRAS	1
LAVABO	1
CONSOLE METAL	1
GÔNDOLA PARA COPOS	2
DISPENSER DE COPOS DESCARTÁVEIS	1
DISPENSER PAPEL TOALHA	1
DISPENSER SABÃO LÍQUIDO	1
LUMINÁRIAS FLUORECENTES C 2 LAMPADAS	9
CADEIRA DE FÓRMICA BEGE	4
CADEIRA DE FÓRMICA BEGE INFANTIL	16
SELF-SERVE FUTURA 6 COMPARTIMENTOS	1
VENTILADORES DE TETO	4
PERCIANA VERTICAL POLI SANEFA DE ALUMINIO	4

SALA DE FONOAUDIOLOGIA I e II

ESPECIFICAÇÃO DO MATERIAL	QTDADE
MACA	1
MESA DE ESCRITÓRIO COM DUAS GAVETAS	1
CARTEIRA ESCOLAR	1
CADEIRA ESCOLAR	1
CADEIRÃO INFANTIL	1
MONITOR LG	1
CPU	1
PUFF	1
CADEIRA GIRATÓRIA ESTOFADO AZUL	1
ARMÁRIO DE AÇO COM DUAS PORTAS	1
CADEIRA GIRATÓRIA DE COURO MARRON	1
TELEFONE FIXO SEM FIO	1
ARMÁRIO DE AÇO C\ UMA PORTA ESTREITO	1
BABY CONFORT	1
MESA ADAPTADA	1
MESA TIPO ESCRIVANINHA	1



MESA DE COMPUTADOR	1
MESA DE APOIO	1
PRANCHA ADAPTADA PARA CADEIRA COM REGULAGEM	1
PUFF	1
CADEIRA DE PAPA NA COR ROSA	1
CADEIRÃO DE CARRO	1
CADEIRA FIXA COM BRAÇOS MARROM	1
CADEIRA GIRATÓRIA ESTOFADA AZUL	1
CARTEIRA ESCOLAR	3
CADEIRA PRETA	2
ARMÁRIO DE AÇO	2
CPU	1
MONITOR	1
TABLET GALAX SAMSUNG	1
APARELHO TELEFONE	1
BANQUETA	1
RÁDIO MP3/USB	1
MACA	1
VOCALIZADOR GO TALK 20 T	1
1 TOBII 532	1
NEURODYN 3	1
INALADOR NEUTRALIZADOR ULTRA SONIA	1
ESTETOSCÓPIO DUPLA AÇÃO	1
OXIMÉTRO DE DEDO	1
SOFTWARE FONO SPEAK	1
SOFTWARE BOARDMAKER SPEAKING DYNAMICALLY PRO	1
BANCO PÉLVICO MARRON	1
CADEIRA GIRATÓRIA DE COURO MARRON	1
SOFTWARE PEDRO NO PARQUE DE DIVERSÕES	1

SALA DE SERVIÇO SOCIAL

ESPECIFICAÇÃO DO MATERIAL	QTDADE
ARMÁRIO DE AÇO COM 2 PORTAS CINZA	1
MESA DE COMPUTADOR	1
MESA CINZA GRANDE DE ESCRITÓRIO COM 3 GAVETAS	1
AR CONDICIONADO LG	1
VENTILADOR DE TETO	1
CADEIRA AMOFADADA	1
CADEIRA AMOFADADA	1



CADEIRA AMOFADADA GIRATÓRIA C/ RODINHA	1
APARELHO TELEFONICO	1
MONITOR LG	1
CPU INTEL	1
CADEIRA FIXA DE ESTOFADO PRETA	3
CADEIRA PRETA DE PLÁSTICO	3

SALA DA PSICOLOGIA

ESPECIFICAÇÃO DO MATERIAL	QTD
CADEIRA ESTOFADA CURVIM – PRETA	2
CADEIRA GIRATÓRIA PRETA	1
CADEIRA DE FÓRMICA INFANTIL	1
ARMÁRIO DE AÇO C/2 PORTAS 2,10X0,80M (PORTAS ACRÍL)	1
ARMÁRIO DE AÇO CINZA C/2 PORTAS 2,10X0,80M	1
MESA 1,20X0,50M (METAL - FÓRMICA)	1
MESA COM 2 GAVETAS (METAL - FÓRMICA BEGE)	1
JOGO DE MESA INFANTIL (2 CADEIRAS DE PLÁSTICO)	1
TABLADO DE 1,80X1,30 MADEIRA E ESTOFADO VERDE	1
PRANCHA ADAPTADA P/ CADEIRA COM REGULAGEM	1
APARELHO DE CD MP3 PHILIPS C/ USB	1
AR CONDICIONADO LG	1
VENTILADOR DE TETO	2
MESA PARA COMPUTADOR	1
MONITOR	1
CPU	1
TELEFONE C/ FIO	1
PIRÂMIDES COLORIDAS DE PFISTER	1
PIRÂMIDES COLORIDAS DE PFISTER P/ CRIANÇAS	1
SUORTE LILÁS PARA OBJETOS	1
BIGTRACK	1
TABLET SAMSUNG GALAXY TAB 4	1
AMPLIFICADOR DE ÁUDIO INTERNO	1
WISC III	1
WAIS III	1

SALA DA TERAPIA OCUPACIONAL I e II

ESPECIFICAÇÃO DO MATERIAL	QTD
CADEIRA FÓRMICA BEGE	1
TABLADO	1



ESPELHO	1
MESA COM 2 GAVETAS	1
CONJUNTO DE MESA E CADEIRAS ADAPTADOS	1
TAPETE DA HABILIDADE	1
KIT BÁSICO COMUNICAÇÃO ALTERNATIVA	1
TAPETE SENSORIAL	4
TOBII	1
TABLET	1
MASSAGEADOR	1
ESTIMULADOR TÉRMICO	1
GO TALK 20+	1
QUADRO IMANTADO	1
QUADRO IMANTADO CLASSIFICAÇÃO FIGURAS	1
PRANCHA EXERCITADORA MÃO	1
PIANO	1
TABLET GALINHA PINTADINHA	1
ESTETOSCÓPIO	1
ESFIGMOMANÔMETRO	1
MONITOR	1
GABINETE	1
APARELHO TELEFÔNICO	1
CADEIRA GIRATÓRIA ESTOFADA AZUL	1
CADEIRA GIRATÓRIA ESTOFADA MARRON	2
ARMARIO	2
BANCO PÉLVICO	1
MOUSE ADAPTADO	1
SOFTWARE BOARDMAKER	1
SOFTWARE PLUCK 2	2
CADEIRÃO INFANTIL	1
MESA DE FÓRMICA BEGE	1
CADEIRA FIXA PRETA	1
PUFF	1

SALA DA MEDICA

ESPECIFICAÇÃO DO MATERIAL	QTDADE
ARMÁRIO DE AÇO COM 2 PORTAS	1
CADEIRA	2
APARELHO NEGATOSCÓPIO	2
MESA FÓRMICA C/ 3 GAVETAS CINZA	1



MESA FÓRMICA C/ 3 GAVETAS	1
CADEIRA GIRATÓRIA C/ RODINHAS-PRETA/BRANCA	1
LIXEIRA PLÁSTICA BRANCA	1
BALANÇA PEQUENA WELMY (EM PÉ)	1
BALANÇA PEQUENA CONTHEY (EM PÉ)	1
ESCADINHA PEQUENA DE METAL BRANCA	1
APARELHO DE MEDIR PRESSÃO DE PULSO	1
APARELHO DE MEDIR PRESSÃO	2
APARELHO DE INALAÇÃO	1
MACA DE AÇO C/ REGULAGEM (ESTOFADO AZUL CLARO)	1
OXIGÊNIO MEDICINAL WHITE MARTINS COR VERDE C/ RODINHAS	1
BALANÇA DE CHÃO	1
BALANÇA DE MESA PARA BEBE	1
TELEFONE C/ FIO	1
SUORTE P/ SORO	1
CPU RW	1
COMPUTADOR COMPLETO	1

SALA DA FISIOTERAPIA I e II

ESPECIFICAÇÃO DO MATERIAL	QTDADE
TURBILÃO P/ RELAXAMENTO	1
RODA DE OMBRO	1
ESPALDAR P/ EXERCICIO GLOBAIS	1
ESPALDAR P/ EXERCICIO GLOBAIS	1
BICICLETA P/ EXERCICIO	2
ELIPTICO (DISSOCIAÇÃO DE CINTURA)	1
BANCO PÉLVICO	1
ESTEIRA P/ CAMINHADA kikos	3
TABLADO	2
ESPELHO	1
FEIJÃO P/ EXERCICIO	2
ROLOS PEQUENOS P/ EXERCICIO	7
ROLOS MÉDIOS	2
ROLOS GRANDES	2
ESCADA DIGITAL	1
ROTOR DE PUNHO	1
BALANÇA P/ PESAR welmy	1
INFRA VERMELHO	2
PODOSCÓPIO	1



BANHO PARAFINO	1
BANCO TARTARUSPS	2
MEGATOSCÓPIO	1
JOGO DE POLIA DUPLO	1
MACA	3
TRIÂNGULOS	2
COCHONETE	2
PAR HALTER 1 KG	1
PAR HALTER 2 KG	1
PRANCHA DE PROPRIOCEPÇÃO (VERMELHA) P/ EXERCICIO (PEQUENA) - DICO INFLÁVEL	2
PRANCHA (GRANDE) DE PROPRIOCEPÇÃO	1
PRANCHA (GRANDE) DE PROPRIOCEPÇÃO	1
BOLAS VERMELHAS 1 KL CADA	2
BOLAS (ROXA) 2 KL CADA	2
BOLAS (VERDE) 3 KL CADA	2
ARMÁRIO	2
ESCADA COM RAMPA	1
BALANCIM P/ EXERCICIO	1
BIOMBO	4
ONDAS CURTAS P/ ANALGESIA	1
ULTRA SOM	2
LASER P/ ANALGESIA	2
CANETA P/ O LASER P/ ANALGESIA	2
ÓCULOS P/ O LASER P/ ANALGESIA	4
INTERFERENCIAL P/ ANALGESIA	1
NEURODYN	1
TENS PARA ANALGESIA	2
APARELHOS: 2 CANETAS	2
ESCADA PEQUENA	1
ASPIRADOR P/ ASPIRAR	1
CALÇA P/ POSICIONAMENTO DOS PACIENTES	1
CADEIRA DE RODINHA P/ SENTAR NO TURBILÃO	1
BASTÕES P/ EXERCICIOS	18
BARRA PARALELA	1
ANÉIS DE PILATES	2
PARES DE EXERCICIOS DE PÉ E TORNOZELO	2
REGULAGEM P/ ESPALDAR	1
SKATE P/ MEMBROS INFERIORES	1



TÁBUA DE PROPRIOCEPÇÃO REDONDA	2
TÁBUA DE INVERSÃO	1
EXERCITADORES DE MÃOS P/ FLEXÃO E EXTENSÃO	2
APARELHOS DE MEDIR PRESSÃO	2
COM	1
MESA ESCOLAR	4
PARES DE CANELERA DE 1 KL P/ EXERCICIOS	2
PARES DE CANELERA DE 1,5 KL P/ EXERCICIOS	2
PARES DE CANELERA DE 2 KL P/ EXERCICIOS	2
PARES DE CANELERA DE 4 KL P/ EXERCICIOS	2
PARES DE CANELERA DE 3 KL P/ EXERCICIOS	2
MESA DE ESCRITORIO	2
COMPUTADORES LG	2
CADEIRA PRETA	1
RÁDIO	2
APARELHO TELEFONICO	1
TABLETS	2
TRAVE DE EQUILIBRIO	1
BOLAS PEQUENAS P/ EXERCICIO	4
BOLA FEIJÃO	2
BASTÕES GRANDES	2
BASTÕES PEQUENOS	17
ALMOFADA EM FORMA DE "U"	1
MOLDURA P/ COLOCAÇÃO DE ESPELHO	1
ANDADOR INFANTIL	1
TENS PARA ANALGESIA PORTATIL	1
CADEIRA DE RODAS	1
CARTEIRA ESCOLAR	4
CADEIRA GIRATORIA AZUL	2

SALA DA INTEGRAÇÃO SENSORIAL:

ESPECIFICAÇÃO DO MATERIAL	QTDADE
PLATAFORMA SWING P/ EXERCICIO TAPETE	1
PISCINA DE BOLINHAS P/ INTEGRAÇÃO	1
RAMPA COM SKATE P/ EXERCICIO	1
PUFS	3
CAMA ELÁSTICA	2
MOTUCA	1
CAIXA COM AREIA P/ EXERCICIO	1



TANQUE GRANDE DE AREIA (TARTARUGA) P/ EXERCICIO	1
BALANCINHO P/ EXERCICIO	1
ESCADA FICHA P/ EXERCICIO (SUSPENSA)	1
PRANCHA DE PROPRIOCEPÇÃO P/ EXERCICIO	1
TAPETE SENSORIAL	4
FEIJÃO P/ EXERCICIO	1
MEIA LUA P/ POSICIONAMENTO DOS PACIENTES	1
COLCHONETE	1
ROLOS PEQUENOS	2
BOLAS PEQUENAS	4
BOLAS GRANDE P/ EXERCICIO	4
BOLAS MÉDIAS P/ EXERCICIO	3
APOIO P/ AS BOLAS	2
ASA DELTA	1
DISCO DE PROPRICEPÇÃO	1
AIRWALKER	1
DISCO DE FLEXÃO	1
FROQ SWING	1
PLANADOR SUSPENSO	1
ROLOS SUSPENSOS	2
TRAPEZIO	1
PNEU BALÃO	1
PEGASUS	1
DONUTS	1
ESTRUTURA P\ INTEGRAÇÃO SENSORIAL COM ESCADA	1
SKATE	1
PLATAFORMA SUSPENSA COLORIDA	1
PLATAFORMA SUSPENSA ESTOFADA ROXA	1

PISCINA

ESPECIFICAÇÃO DO MATERIAL	QTDDE
ARMÁRIOS AZUIS ESTREITOS C/ 8 PORTAS	6
ACQUA SLALON	3
PEIXE 118X96X3 CM	1
AQUATUBOS	20
LUVAS PARA HIDROGINASTICA	20
TAPETES FUTUADORES	2
AQUECEDOR ELETRICO	1
AQUECEDOR SOLAR	1



ASSOCIAÇÃO DE PAIS E AMIGOS DOS EXCEPCIONAIS DE BIRIGUI
CNPJ 45.386.000/0001-00 – ENTIDADE BENEFICENTE DE ASSISTÊNCIA SOCIAL
Travessa Carlos Gomes nº 2 – Centro – Birigui/SP – CEP 16200-047
Telefone/Fax (18) 3643-3510
E-mail: birigui@apaebrazil.org.br / apae.bgi@terra.com.br

BOIAS DE BRAÇO	10
----------------	----

BANHEIRO ADAPTADOS FEMININO E MASCULINO

ESPECIFICAÇÃO DO MATERIAL	QTDADE
ESTANTE DE AÇO COM 5 PRATELEIRAS	1
COLCHONETES PEQUENOS	3
BACIA GRANDE DE ALUMÍNIO	1
CIRCULADOR DE AR ARNO	1
LUMINÁRIA COM SUPORTE P/ 1 LÂMPADAS	3
MAQUINA DE LAVAR GE	1
MACA PARA TROCA	1
LAVADOURA 10KG CWC CONSUL	1
ARMÁRIO DE AÇO BEGE COM 4 PORTAS	1
ARMARIO DE AÇO COM 2 PORTAS VERMELHO	1