





Comunidade Kolping de Jandira Nossa Senhora Aparecida

1-DADO CADASTRAIS PROPONENTE:

PLANO DE TRABALHO

- Entidade: **Comunidade Kolping de Jandira “Nossa Senhora Aparecida”**
- CNPJ: **51.243.145/0001-54**
- Endereço: **Travessa Papa João XXIII nº19**
- Cidade: **Jandira / SP**
- CEP: **06600-120**
- Telefone: **11 4707-3852**
- E-mail: **comunidadekolpingdejandira@gmail.com**
- Dados Bancário: **Banco do Brasil AG 3565-3 C/C 35511-9 JANDIRA**

2. DADOS CADASTRAIS DO REPRESENTANTE LEGAL DA PROPONENTE

- Nome do representante legal: **Magna Roberta Machado**
- CPF: **267.277.248-73**
- Endereço residencial: **Rua José Alencar Gomes da Silva, 255**
- Município- **Cotia / Estado: SP / CEP 06704-800**
- Telefone **11 4707-3852 / e-mail : magna@adv.oabsp.org.br**

3. DESCRIÇÃO DO PROJETO

- TÍTULO DO PROJETO: **II - Serviço Pré-Escolar Fase I e II meio período**
- PERÍODO DE EXECUÇÃO: **Janeiro de 2018 à Dezembro de 2018**
- IDENTIFICAÇÃO DO OBJETO
- Atender crianças da Fase I – **3 anos e 5 meses a 4 anos**
- Atender crianças Fase II- **4 anos e 5 meses a 5 anos**

- **DESCRIÇÃO DA REALIDADE QUE SERÁ OBJETO DA PARCERIA
(INCISO I DO ART.22 DA LF 13.019/2014)**

Princípios Kolping:

Como surgiu?

A comunidade Kolping de Jandira foi fundada em 19/03/1975 no município de Jandira através de uma parceria entre a Igreja Católica e a Obra Kolping do Brasil.

Para que foi criada?

Surgiu a necessidade urgente de uma entidade que atendesse às carências do Município recém emancipado e em franco crescimento, no sentido de oferecer cursos profissionalizantes, pois estavam chegando indústrias no município e não havia mão - de - obra local par atendê-las.

Foi nos anos 80 que ocorreu o maior crescimento populacional com intenso movimento migratório pelo êxodo das grandes cidades, em busca de habitação de menor custo, conferido ao município a característica de cidade dormitório, e a entidade viram-se no dever de mudar a prioridade e criar um espaço para creche e começou a atender 30 crianças em período integral e 50 crianças em meio período. Foi pioneiro no município, inclusive o órgão público não oferecia este serviço na época.

Não possui imóvel próprio, encontra-se em imóvel cedido pela Mitra Diocesana de Osasco.

Em 1997 a Obra Kolping através do trabalho de suas comunidades foi agraciada com o prêmio Bem-Eficiente, conferido às 50 melhores Entidades Beneficentes e sem fins lucrativos.

A missão

A missão da Obras Kolping é: Religião, Trabalho, Recreação Família e Sociedade.

Cada Comunidade honra esta missão, prestando os serviços que são mais necessários dentro da sua realidade social.

4. JUSTIFICATIVA

A proposta da Comunidade Kolping é voltada à formação crítica, social e ambiental dos acontecimentos cotidianos da vida escolar e dos fatos comuns da realidade brasileira que determinam uma realidade melhor ou contrário disso. O projeto tem como finalidade oportunizar nossos (as) alunos (as) na compreensão de que as pessoas podem ser felizes de forma consciente na luta por um mundo melhor, assumindo atitudes de solidariedade, cooperação e consciência cristã, aprendendo através da vivência e do experimento, agindo, interagindo e reconstruindo novos conceitos. A escola pode contribuir de forma significativa na desconstrução de alguns paradigmas que determinam um mundo individualista, consumista e violento.

A instituição de educação infantil é um dos espaços de inserção das crianças nas relações éticas e morais que permeiam a sociedade na qual estão inseridas. (RNCEI).

Adotamos o procedimento de que os alunos (as) são agentes do processo e protagonista de aprendizagem, que cada aluno tem sua forma e jeito de aprender. Os conteúdos trabalhados são contextualizados com significado para criança e usamos como instrumento de apoio os gêneros textuais que os alunos sabem de cor, além de textos no qual a sonoridade e o ritmo facilitam a compreensão. Os alunos (as) são estimulados (as) na criação de estratégias da descoberta lógica da linguagem escrita e o professor como mediador. Do processo interferem "provocando-os" com perguntas nas quais os fazem pensar no que sabem, refletindo o saber com a nova informação, desta forma elabora-se novos conceitos. Realizam-se atividades pedagógicas com a intenção de estimular no aluno estratégias de pensamento para resolver problemas, refletindo, analisando, relacionando suas escolhas e desenvolver habilidades, ou seja, a linha pedagógica da Comunidade Kolping procura atingir um ensino de qualidade para todos.

5.OBJETIVO GERAL:

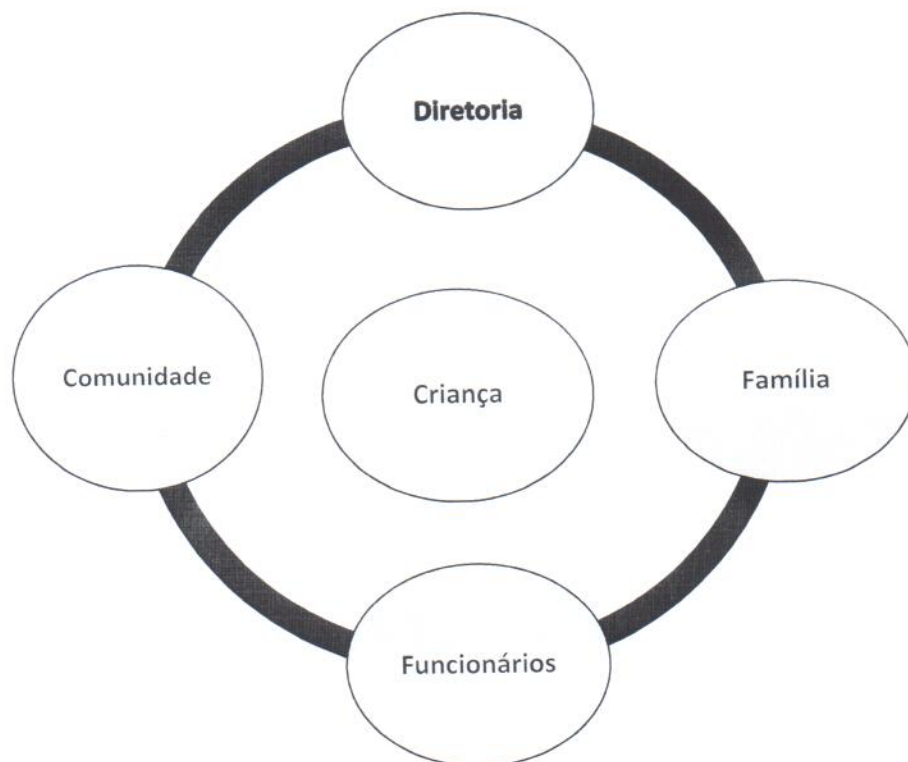

- Conciliar a parte burocrática com a demanda pedagógica.
- De acordo com os novos Parâmetros de Qualidade de Ensino na Concepção de criança e de pedagogia da Educação Infantil é imprescindível levar em conta que as crianças desde que nascem são:
 - Fazer nossos alunos a tornarem cidadãos de direito;
 - Indivíduos únicos, singulares;
 - Seres sociais e históricos;
 - Seres competentes produtores de cultura;
 - Indivíduos humanos, parte da natureza animal, vegetal e mineral.
- Desenvolver saberes plurais, inacabados, contextualizados e enriquecidos com a leitura crítico-constructiva da prática social. Conhecimento é tratado na transformação integrada ao contexto sociocultural, provocando uma relação de reciprocidade entre o aluno e o objeto do conhecimento, permitindo a reflexão entre o saber e a informação nova.

■ A Criança parte de uma sociedade vivendo em nosso país, tem direito: (ECA).

- À dignidade e ao respeito;
- Autonomia e participação;
- À felicidade, ao prazer e à alegria;
- À individualidade e ao convívio social;
- À diferença e à semelhança;
- À igualdade de oportunidades;
- Ao conhecimento e à educação.

6. METODOLOGIA

A metodologia é voltada a resolução de problemas, provocando no aluno o interesse em pensar estratégias para resolver os problemas que serão desafiados pelos professores e monitores. De acordo com RCNEI possibilitar o desenvolvimento pleno das crianças relacionando-os com o outro, percebendo-se como ser social e plural.

Concepção de Ensino: Construtivista:

- Aprender não é copiar ou reproduzir uma realidade. O aluno é sujeito no processo de ensino e aprendizagem. O ensino gera situações que leva o aluno a estabelecer relações, identificar semelhanças e diferenças, interpretar situações, observando o conhecimento prévio e propor desafios para novos conhecimentos.
- Aprendizagem significativa, ou seja, há algum vínculo entre o conteúdo e os conhecimentos prévios do aluno. O aluno é ator principal da aprendizagem e cada um tem sua forma e jeito de aprender.
- O aspecto motivador e mediador do professor são muito importantes para o desenvolvimento do aluno.
- Enquanto instituição de ensino nos baseou nos conceitos de Paulo Freire, os aspectos culturais, sociais e humanos do aluno deve ser levado em conta. Essa postura implica **ouvir o aluno para ajudá-lo a construir confiança**, para que ele possa entender o mundo por meio conhecimento. Segundo Freire, o conhecimento faz sentido para o estudante quando o transforma em sujeito que pode transformar o mundo. Bom senso, humildade, tolerância, respeito, curiosidade são alguns dos princípios defendidos por essa corrente. A educação se torna uma ferramenta para “libertar” o aluno.

Pressuposto Filosófico:

- Entendendo a realidade como essencialmente contraditória e em permanente transformação, percebendo o ser humano como ser político, preparando-o para exercício da cidadania, bem como para as competências que possibilite participação plena nas várias atividades exigidas pela sociedade, assim sendo, contribuindo na construção de uma sociedade mais justa e humana acreditamos que a transformação passa pela criticidade da realidade.
- As crianças enriquecem seu repertório imaginativo ajudado pelos recursos que o Professor lhes proporciona e pela interação. Uma das mais importantes heranças culturais de nossa sociedade é a linguagem. Sabe-se que a relação dos indivíduos com o mundo não é direta, mas mediada por sistemas simbólicos diversos, socialmente

elaborados, onde a linguagem ocupa um papel central. A criança tem direito aos bens da sua cultura. A linguagem verbal é um desses bens e possui papel decisivo no seu lugar na sociedade, pois ela é responsável por mudanças no modo como as sociedades se organizam e se relacionam, e tem reflexos no próprio modo de pensar dos sujeitos. A linguagem verbal se expressa através de dois domínios que estão intimamente articulados: o oral e o escrito. Historicamente, é a Educação Infantil que tem assumido o lugar de ampliar as possibilidades da criança de expressar-se na linguagem oral, reconhecendo o importante papel dessa linguagem na sua constituição como sujeito falante. O desenvolvimento da fala depende das interações sociais, das possibilidades que a criança tem de observar e participar de situações comunicativas diversas.

■ Diretriz Educacional

- Elaborar atividades pedagógicas que estimulem no (a) aluno (a) estratégias de pensamento para resolver problemas, refletindo, analisando e relacionando suas escolhas.
- Proporcionar ao (a) aluno (a) um ensino de qualidade. Promover o desenvolvimento das habilidades do (a) aluno (a), abordando questões de construção e transmissão do conhecimento, tentando considerar a individualidade de cada um, quanto à sua integração social, motivação, curiosidade e aprendizagem.
- Propicia um ambiente rico de vivências com a linguagem oral e escrita, oferecendo diferentes gêneros textuais e como são usados.
- Garantir a formação de hábitos sadios, estimular atitudes que favoreçam o equilíbrio emocional da criança, os cuidados com o corpo e com o meio ambiente.

Avaliação Formativa

- ⊙ A avaliação é contínua durante o processo efetivo das atividades o aluno sempre será visto como um sujeito cercado de habilidades e de registros.
- ⊙ Fator importante é conseguir no final de cada etapa desenvolvida a prontidão necessária para ingressá-lo no ensino fundamental, pois o trabalho educacional desta unidade escolar é realizado com seriedade e compromisso.
- ⊙ A avaliação terá valor diagnóstico e sempre que detectado a dificuldade de aprendizagem a proposta será rediscutida.

7. MONITORAMENTO:

Piaget (1967), diz que "o jogo não pode ser visto apenas como divertimento ou brincadeira para desgastar energia, pois ele favorece o desenvolvimento físico, cognitivo, afetivo e moral". Desta forma podemos observar o quão importante a presença da criança em uma sala de Educação Infantil.

Nosso Trabalho será realizado de acordo com os Parâmetros Nacional da Educação Infantil, com a finalidade de garantir uma educação de qualidade enfatizando diversas possibilidades no desenvolvimento cognitivo e motor do aluno buscando várias formas pedagógicas inserindo a ludicidade bem como: jogos, brincadeiras fazendo da aprendizagem de cada aluno na qual venha evoluir de maneira satisfatória, transformando em um espaço lúdico fazendo assim as aulas se tornarem mais atraentes e significativas melhorando assim na concentração, percepção de cada aluno. As brincadeiras e jogos são importantes nas discussões em nosso planejamento nos levando à novas ideias e de que maneira podemos melhorar a cada dia o nosso trabalho. Utilizaremos como estratégia de trabalho atividades extraclasse, as atividades são elaboradas através dos nossos especialistas com a orientação da Coordenação. Cada especialista tem sua formação específica de conhecimento sendo elas: Educação Física, Música, Inglês, Dança, Capoeira, cada um traz consigo em levar o autoconhecimento referente à cada disciplina dada, procurando trabalhar dentre elas a; criatividade, disciplina, respeito, atenção, coragem, autoestima, força, agilidade, coordenação, cooperação, noção de espaço, inteligência, interpessoal, espacial, naturalista, intrapessoal, lógicas matemáticas, verbal, linguística, corporal, sinestésica. A intervenção faz necessária na rotina e no dia a dia quando necessário o professor e coordenação faz a interferência sobre o processo de desenvolvimento na aprendizagem do sujeito, no momento em que é apresentado o problema o procedimento adotado interfere no processo com o objetivo de compreendê-lo, explicitá-lo ou corrigi-lo. Introduziremos novos elementos, para que o aluno pense, elabore de uma forma diferenciada, quebrando padrões anteriores de relacionamento com o mundo das pessoas das idéias.

Utilizaremos atividades permanentes envolvendo a leitura e interpretação de textos a familiarização com vários tipos de gêneros textuais. Trabalharemos diversas maneiras de intervir bem como: Construção de representação sobre a situações de gêneros textuais. Produção Oral e escrita(textualizado).

Em revisão textual, refletiremos sobre as palavras, manipularemos as palavras, comparando as palavras, escrevendo e faremos a leitura das palavras. Desenvolveremos a consciência fonológica, relacionando pauta sonora e sequência gráfica. Na estratégia de leitura utilizaremos conhecimento prévio que temos sobre todos aspectos envolvidos à leitura, criando contextos de produção de leitura bem como: jornais, revistas, livros, panfletos, folhetos, listas de mercado, livros, jornais, autores da época.

A localização de informações presentes no texto. A Conferência de inferência e antecipações realizadas ao do processamento do texto. Utilizaremos o estabelecimento de relações feitas de diferentes segmentos do texto. Estabelecimento de relações entre tudo o que o texto nos diz e que os outros textos já nos disseram, o que sabemos da vida, do mundo e das pessoas.



comunidade Kolping de Jandira "Nossa Senhora Aparecida"
CNPJ 51.243.145/0001-54 Inscrição Estadual Isento
Utilidade Publica Estadual Decreto 43.995 / Declaração de Filantropia 44006.000564/98
Travessa Papa João XXIII, 19 CEP 06600-120 Fone: 4707 – 3852. Jandira - SP.
Email: comunidadekolpingdejandira@gmail.com

8-PLANO DE APLICAÇÃO:

Pré Escola Meio Período Fase I e II

Meta	Etapa	Especificação	Indicador Físico	Valor Unitário		Anual	Início	Término
				Unidade	meses			
	Fase	Especificação atendimentos de 110 crianças de quatro a cinco anos de idade.	Unidade	meses	R\$	R\$	Início	Término
01	1.1	01-Coordenadora Pedagógica	Unitário	12	2.453,92	29.447,00	Janeiro 2018	Dezembro 2018
01	1.2	01 -Professora	Unitário	12	2.123,10	25.477,20	Janeiro 2018	Dezembro 2018
01	1.3	01-Professora	Unitário	12	2.022,00	24.264,00	Janeiro 2018	Dezembro 2018
01	1.4	01- Professora	Unitário	12	2.022,00	24.264,00	Janeiro 2018	Dezembro 2018
01	1.5	01-Professora	Unitário	12	2.022,00	24.264,00	Janeiro 2018	Dezembro 2018
01	1.6	01-Professora	Unitário	12	2.022,00	24.264,00	Janeiro 2018	Dezembro 2018
01	1.7	01-Monitora	Unitário	12	1.662,44	19.949,28	Janeiro 2018	Dezembro 2018
01	1.8	Cozinheira	Unitário	12	1.662,44	19.949,28	Janeiro 2018	Dezembro 2018
01	1.9	Nutricionista 5 horas	Unitário	12	2.300,00	27.600,00	Janeiro 2018	Dezembro 2018
01	1.10	Auxiliar serv. Gerais	Unitário	12	1.299,00	15.595,20	Janeiro 2018	Dezembro 2018
01	2.1	Professor de Inglês	Unitário	11	810,00	8.910,00	Fevereiro 2018	Dezembro 2018
01	2.2	Professor de Educação Física	Unitário	11	810,00	8.910,00	Fevereiro 2018	Dezembro 2018
01	2.3	Professor Dança	Unitário	11	810,00	8.910,00	Fevereiro 2018	Dezembro 2018
01	2.4	Professor Capoeira	Unitário	11	810,00	8.910,00	Fevereiro 2018	Dezembro 2018
01	2.5	Professor de Flauta doce	Unitário	11	810,00	8.910,00	Fevereiro 2018	Dezembro 2018

01	2.6	Professor Coral Infantil	Unitário	11	810,00		8.910,00	Fevereiro 2018	Dezembro 2018
01	3.1	Água e esgoto	Unitário	12	2.000,00		2.400,00	Janeiro 2018	Dezembro 2018
01	3.2	Telefone	Unitário	12	390,00		4.680,00	Janeiro 2018	Dezembro 2018
01	3.3	Gás de cozinha	Unitário	06	1.325,00		7.950,00	Janeiro 2018	Dezembro 2018
01	3.4	Contabilidade	Unitário	12	937,00		11.244,00	Janeiro 2018	Dezembro 2018
01	3.5	Verbas rescisórias	Unitário	05	5.000,00		25.000,00	Janeiro 2018	Dezembro 2018
01	4.1	Água mineral	Unitário	612	9,00		5.508,00	Janeiro 2018	Dezembro 2018
01	4.2	Pão	Unitário	16800	0,30		5.040,00	Janeiro 2018	Dezembro 2018
01	4.3	Arroz	KG	2016	2,80		5.645,00	Janeiro 2018	Dezembro 2018
01	4.4	Feijão	KG	430	4,80		2064,00	Janeiro 2018	Dezembro 2018
01	4.5	Açúcar	KG	864	2,90		2.056,00	Janeiro 2018	Dezembro 2018
01	4.6	Óleo de soja	LT	432	3,80		1.642,00	Janeiro 2018	Dezembro 2018
01	4.7	Achocolatado	KG	216	24,00		5.184,00	Janeiro 2018	Dezembro 2018
01	4.8	Margarina	KG	264	8,00		2.112,00	Janeiro 2018	Dezembro 2018
01	4.9	Pó de café	KG	144	18,00		2.592,00	Janeiro 2018	Dezembro 2018
01	4.10	Suco em pó/poupa de fruta	KG	648	6,60		4.276,00	Janeiro 2018	Dezembro 2018
01	4.11	Molho ou extrato de tomate	LT	692	6,85		4.740,00	Janeiro 2018	Dezembro 2018
01	4.12	Macarrão	KG	264	5,20		1.373,00	Janeiro 2018	Dezembro 2018
01	4.13	Alho Granel	KG	144	28,00		4.032,00	Janeiro 2018	Dezembro 2018
01	4.14	Azeite extra virgem- 500 ml	LT	86	15,62		1.343,00	Janeiro 2018	Dezembro 2018
01	4.15	Ovos	BDJ	288	12,00		3.456,00	Janeiro 2018	Dezembro 2018
01	4.16	Leite integral	L	2592	2,85		7.387,00	Janeiro 2018	Dezembro 2018
01	4.17	Biscoito de água e sal ou maisena	PCT	1728	1,30		2.246,00	Janeiro 2018	Dezembro 2018
01	4.18	Paleta ou acém	KG	936	18,00		16.848,00	Janeiro 2018	Dezembro 2018
01	4.19	Contra Filé ou alcatra	KG	293	25,00		7.325,00	Janeiro 2018	Dezembro 2018

01	4.20	Patinho/coxão mole	KG	216	20,00		4.320,00	Janeiro 2018	Dezembro 2018
01	4.21	Lagarto/coxão duro	KG	216	20,00		4.320,00	Janeiro 2018	Dezembro 2018
01	4.22	Salsicha	KG	202	7,50		1.515,00	Janeiro 2018	Dezembro 2018
01	4.23	Almondegas	KG	321	12,00		3.852,00	Janeiro 2018	Dezembro 2018
01	4.24	Filé de coxa sem osso	KG	1008	8,60		8.669,00	Janeiro 2018	Dezembro 2018
01	4.25	Filé de Peito	KG	1008	8,60		8.669,00	Janeiro 2018	Dezembro 2018
01	4.25	Cação em posta	KG	230	16,00		3.680,00	Janeiro 2018	Dezembro 2018
01	4.26	Carne Moída	KG	202	16,00		3.232,00	Janeiro 2018	Dezembro 2018
01	4.27	Linguiça Calabresa Toscana	KG	216	13,00		2.808,00	Janeiro 2018	Dezembro 2018
01	4.28	Carne de Seca	KG	144	25,00		3.600,00	Janeiro 2018	Dezembro 2018
01	4.29	Peixe	KG	200	15,00		3.000,00	Janeiro 2018	Dezembro 2018
01	4.30	Repolho	KG	48	2,00		96,00	Janeiro 2018	Dezembro 2018
01	4.31	Alface	Unitário	260	1,80		468,00	Janeiro 2018	Dezembro 2018
01	4.32	Couve	Maço	50	1,90		95,00	Janeiro 2018	Dezembro 2018
01	4.33	Acelga	Unitário	48	2,50		120,00	Janeiro 2018	Dezembro 2018
01	4.34	Escarola	Unitário	100	1,70		170,00	Janeiro 2018	Dezembro 2018
01	4.35	Espinafre	Maço	30	2,30		69,00	Janeiro 2018	Dezembro 2018
01	4.36	Cheiro Verde	Maço	50	1,70		85,00	Janeiro 2018	Dezembro 2018
01	4.37	Cebolinha	Maço	60	1,70		102,00	Janeiro 2018	Dezembro 2018
01	4.38	Batata	KG	240	2,80		672,00	Janeiro 2018	Dezembro 2018
01	4.39	Cebola	KG	240	2,90		696,00	Janeiro 2018	Dezembro 2018
01	4.40	Abobrinha	KG	60	2,80		168,00	Janeiro 2018	Dezembro 2018
01	4.41	Cenoura	KG	72	2,00		144,00	Janeiro 2018	Dezembro 2018
01	4.42	Beringela	KG	90	3,40		306,00	Janeiro 2018	Dezembro 2018
01	4.43	Pimentão	KG	40	5,30		212,00	Janeiro 2018	Dezembro 2018

01	4.44	Beterraba	KG	88	2,00		176,00	Janeiro 2018	Dezembro 2018
01	4.45	Tomate	KG	240	2,50		600,00	Janeiro 2018	Dezembro 2018
01	4.46	Banana	KG	390	3,00		1.170,00	Janeiro 2018	Dezembro 2018
01	4.47	Maça	KG	396	5,00		1.980,00	Janeiro 2018	Dezembro 2018
01	4.48	Mamão	KG	90	3,40		306,00	Janeiro 2018	Dezembro 2018
01	4.49	Melancia	Unidade	48	10,00		480,00	Janeiro 2018	Dezembro 2018
01	4.50	Abacaxi	Unidade	70	3,50		245,00	Janeiro 2018	Dezembro 2018
01	4.51	Laranja	KG	120	2,00		240,00	Janeiro 2018	Dezembro 2018
01	4.52	Limão	KG	20	5,20		104,00	Janeiro 2018	Dezembro 2018
01	4.53	Melão	KG	40	3,60		144,00	Janeiro 2018	Dezembro 2018
01	4.54	Pera	KG	48	3,60		336,00	Janeiro 2018	Dezembro 2018
01	4.55	Goiaba	KG	40	5,90		236,00	Janeiro 2018	Dezembro 2018

TOTAL	500.132,00	Jan 2018	Dez 2018
--------------	-------------------	-------------	-------------

9. INSTALAÇÕES FÍSICAS DO LOCAL ONDE SERÁ REALIZADO O PROJETO

Comunidade Kolping de Jandira " Nossa Senhora Aparecida"
Rua Travessa Papa João XX, III 19 – Centro – Jandira CEP 06600-120
Descrição do espaço Físico e Equipamentos

Educação Infantil /Atendimento:

Pré- Escola I e II meio período 110 crianças

Matriculas- Ano- 2018

Pré-Escola : Fase

<u>Salas</u>	<u>Nº de alunos</u>	<u>Idade</u>
02	44	3 anos e 5 meses a 4 anos

Pré -Escola : Fase II

<u>Salas</u>	<u>Nº de alunos</u>	<u>Idade</u>
03	66	4 anos e 5 meses a 5 anos

Total: 110 alunos

- A Comunidade Kolping de Jandira Nossa Senhora Aparecida é uma entidade que atende a função da Educação Básica na Etapa de Educação Infantil.
- Um dos fatores limitantes ao atendimento social da comunidade é a grande escassez de recursos financeiros para custear a implantação, execução e manutenção dos programas e atividades sociais.

Local	Qtd	Descrição
Secretária	2	Mesa branca de fórmica em l com uma gaveta
Secretária	2	Banquetas de madeira
Secretária	1	Balcão de atendimento de formica branca
Secretária	1	Telefone sem fio ba cor preta
Secretária	1	Telefone de mesa na cor preta
Secretária	1	Multifucinal Hp colorida Cm 1415 FNW
Secretária	1	Computador completo
Secretária	2	Estabilizador
Secretária	1	Cadeira giratórias na cor preta e azul
Secretária	1	Cadeira giratórias na cor cinza com rodinhas
Secretária	1	Cadeira de escritório executiva na cor preta com rodinhas
Secretária	1	Calhas para Lâmpadas de 40 cm
Secretária	4	Lâmpadas florecente de 40 cm
Secretária	1	Galão de água mineral de 20 L
Secretária	1	Bebedouro elétrico na cor branca Mix de mesa
Secretária	2	Garrafas termicas de café
Secretária	1	varão de cortina
Secretária	1	Cortina na cor Creme
Secretária	1	Interfone
Secretária	1	Central de alarme AX3
Secretária	1	Relógio de parede
Secretária	1	Câmera de video de parede
Secretária	2	Lixos em inox pequeno
Secretária	1	Extintor pó químico
Secretária	3	Bandeiras
Secretária	2	Suporte de bandeiras
Secretária	3	Mastro de bandeira
.	2	Arquivo de aço com quatro gavetas

Arquivo	1	Estante de aço com três prateleiras na cor preta
Arquivo	1	Armario com duas prateleira e duas portas
Arquivo	1	Aquecedor a óleo de 1500 w na cor creme CB1500W
Arquivo	1	Lampada florecente compacta
Arquivo	1	Quadro de ferramenta
Arquivo	3	Chaves de fenda
Arquivo	2	Chaves filips
Arquivo	1	Martelo
Arquivo	1	Furador espiral para encadernação
Arquivo	2	Alicate
Arquivo	1	Refilador de papel
Arquivo	1	Alicate de corte
Arquivo	1	Alicate de ponta fina
Arquivo	1	Trena de 5m
Arquivo	1	Serrote
Arquivo	1	Arco de Serra
Arquivo	1	Grifo
Arquivo	1	Alicate de pressão
Arquivo	1	Alicate de ponta
Arquivo	1	Nivel de bolha
Arquivo	1	Extensão de tomada
Diretoria	2	Computadores
Diretoria	1	Nootbook ativo book 3 intel dual core 4g
Diretoria	1	Mesa de madeira com sete gaveta
Diretoria	2	Câmera de video de parede
Diretoria	2	Cadeiras estofadas giratórias com rodinhas
Diretoria	1	Arquivo de aço com quatro gavetas
Diretoria	1	Armário de aço com duas portas

Diretoria	1	Equipamento de camera de segurança
Diretoria	1	Ventilador de teto com lampada
Diretoria	1	Cadeira de escritório executiva na cor preta com rodinhas
Diretoria	1	Calculadora impressora
Diretoria	1	Projeto LCD
Diretoria	1	Mini radinho
Diretoria	1	Camera digital
Diretoria	1	Varão de cortina
Diretoria	1	Cortina na cor mostarda
Diretoria	2	Cestos de lixo pequeno em aço
Diretoria	1	Nootbook itau tec W7655
Diretoria	1	Mesa formica com duas gavetas
Diretoria	1	Microfone sem fio
Diretoria	2	Paineis de aviso
Diretoria	1	Relógios de parede
Diretoria	1	Impressora Multifuncional 2070W
Sala dos Prof	1	Mesa formica com dez bancos embutidos
Sala dos Prof	4	Cadeira de plastico
Sala dos Prof	1	Estante de aço com cinco prateleira
Sala dos Prof	1	Quadro de aviso
Sala dos Prof	1	Painel de plastico branco
Sala dos Prof	1	Relógio de parede
Sala dos Prof	1	Relógio ponto Eletronico
Sala dos Prof	1	Ventilador oscilante de 60 cm de parede
Sala dos Prof	1	Imagem de Nossa Senhora
Sala dos Prof	1	Retrato de parede do padre Adolfo Kolping
Refeitório	1	Bebedouro elétrico
Refeitório	1	Painel de recados
Refeitório	1	Galao de agua 20L
Refeitório	1	Tv de 42 polegadas Lg com controle

Refeitório	1	Tela de proteção ELETRICA - tecs 120
Refeitório	8	Mesas infantis de formica
Refeitório	16	Bancos infantis de formica
Refeitório	1	Armário de parede com três portas
Refeitório	2	Ventiladores de parede oscilante de 60 cm
Refeitório	1	Relógio de parede
Refeitório	2	Varões de cortina
Refeitório	2	Cortinas
Refeitório	4	Calhas para lampadas de 40 cm
Refeitório	12	Lampadas florecentes de 40 cm
Refeitório	1	Mesa de madeira
Refeitório	1	Tv de 32 polegadas com controle
Brinq. Teca	1	Tela de proteção ELETRICA - tecs 120
Brinq. Teca	2	Ventiladores branco oscilante de parede de 60 cm
Brinq. Teca	1	Relógio de parede
Brinq. Teca	1	Armário de Tv com tres prateleira
Brinq. Teca	2	Calhas de lâmpadas de 30 cm
Brinq. Teca	2	Lâmpadas florecentes de 30 cm
Brinq. Teca	2	Casinhas de PVC
Brinq. Teca	1	Casinha de madeira
Brinq. Teca	1	Castelinho de madeira
Brinq. Teca	1	Estante de aço na cor creme com três prateleira
Brinq. Teca	4	Saco de bolinhas
Brinq. Teca	1	Piscina de bolinha
Brinq. Teca	1	Caixa grande de madeira para colocar brinquedos
Brinq. Teca	1	Estante de aço na cor azul com duas prateleiras
Brinq. Teca	12	Tatame de E.V.A com dois cortados ao meio
Almoxarifado	2	Prateleiras de madeira de 3 metros
Almoxarifado	1	Colméia com quinze casulos para papeis

Almoxarifado	7	Rádios
Almoxarifado	22	Kit Camp
Almoxarifado	1	Armário de aço com duas portas
Almoxarifado	1	Tv de 21 polegadas
Almoxarifado	2	Dvds um em perfeito estado e funcionando ou não funciona
Sala 1	1	Armário de aço com duas portas
Sala 1	22	Mesas infantis de formica
Sala 1	1	Mesa de madeira amarela
Sala 1	1	Bebedouro
Sala 1	1	Galão de 20 L
Sala 1	23	Cadeiras formicas infantis na cor creme
Sala 1	1	Mesa de madeira com duas gavetas
Sala 1	1	Lousa
Sala 1	1	relógio de parede
Sala 1	1	Varão de cortina
Sala 1	1	Cortina na cor laranja
Sala 1	1	Ventilador oscilante de 60 cm na cor preta de parede
Sala 1	1	Calha de 30 cm para lâmpada
Sala 1	4	Lâmpadas florecentes de 30 cm
Sala 1	1	Lixeira
Sala 1	2	Cadeiras de formica azuis
Sala 2	4	Mesas retangulares formica na cor creme infantil
Sala 2	25	Cadeira infantis de formica na cor creme
Sala 2	1	Bebedouro
Sala 2	1	Galão de 20 L
Sala 2	1	Mesinha de madeira com três gaveta
Sala 2	1	Armario de aço com duas portas
Sala 2	1	Lousa Grande
Sala 2	1	Lousa Medio
Sala 2	1	Lousa pequeno
Sala 2	1	Mesa de madeira com uma gaveta

Sala 2	1	Ventilador oscilante de 60 cm na cor preta de parede
Sala 2	1	Calha de 30 cm com quatro lâmpadas
Sala 2	4	Lâmpada
	1	Varão
Sala 2	1	Cortina laranja
Sala 2	1	Lixeira
Sala 3	4	Mesas retangulares formica na cor creme infantil
Sala 3	22	Cadeiras infantis de formica na cor creme
Sala 3	1	Cadeira estofada azul
Sala 3	1	Cadeira estofada preta com rodinhas
Sala 3	1	Mesa de madeira com duas gavetas
Sala 3	1	Balcão de madeira
Sala 3	1	Bebedouro
Sala 3	1	Galão de água de 20L
Sala 3	1	Armário de aço com duas portas
Sala 3	1	relógio
Sala 3	1	Lousa grande
Sala 3	1	Varão
Sala 3	1	Cortina laranja
Sala 3	1	Ventilador oscilante de 60 cm na cor preta de parede
Sala 3	1	Calha de 30 cm
Sala 3	4	Lâmpadas florecentes de 30 cm
Sala 4	4	Mesas retangulares formica na cor creme infantil
Sala 4	22	Cadeiras infantis de formica na cor creme
Sala 4	1	Armário de aço com duas portas
Sala 4	1	Ventilador oscilante de 60 cm na cor preta de parede
Sala 4	2	Calha de 30 cm com quatro lâmpadas
Sala 4	4	Lâmpadas florecentes de 30 cm
Sala 4	1	Mesa de madeira com duas gavetas

Sala 4	1	Lousa grande
Sala 4	1	Lousa pequena
Sala 4	1	Lousa pequena
Sala 4	1	Varão
Sala 4	1	Cortina laranja
Sala 4	1	Bebedouro
Sala 4	1	Lousa média
Sala 4	1	Lixeira
Sala 4	1	Galão de água de 20L
Sala 5	4	Mesas retangulares formica na cor creme infantil
Sala 5	23	Cadeiras infantis de formica na cor creme
Sala 5	1	Ventilador oscilante de 60 cm na cor preta de parede
Sala 5	1	Varão
Sala 5	1	Cortina laranja
Sala 5	1	Armário de aço com duas portas
Sala 5	2	Calha de 30 cm com quatro lâmpadas
Sala 5	4	Lâmpadas florecentes de 30 cm
Sala 5	1	Bebedouro
Sala 5	1	Galão de água de 20L
Sala 5	1	Relógio
Sala 5	1	Lousa grande
Sala 5	1	Mesa formica na cor verde
Sala 5	1	Lousa pequena
Sala 5	1	Lixeira
Sala 6	1	Bebedouro
Sala 6	1	Galão de água de 20L
Sala 6	1	Relógio
Sala 6	1	Lousa grande
Sala 6	1	Lousa pequeno

Sala 6	1	Ventilador oscilante de 60 cm na cor preta de parede
Sala 6	1	Armário de aço com duas portas
Sala 6	1	Mesa de madeira com duas gavetas cor creme
Sala 6	1	Varão
Sala 6	1	Cortina laranja
Sala 6	2	Calha de 30 cm com quatro lâmpadas
Sala 6	4	Lâmpadas florecentes de 30 cm
Sala 6	1	Cadeira estofada na cor preta
Sala 6	22	Cadeiras infantis de formica na cor creme
Sala 6	1	Lixeira
Sala 6	4	Mesas retangulares formica na cor creme infantil
Sala do Sono	16	Tatames
Sala do Sono	1	Ventilador oscilante de 60 cm na cor preta de parede
Sala do Sono	1	Calha de 30 cm com duas lâmpadas
Sala do Sono	2	Lâmpadas florecentes de 30 cm
Sala do Sono	1	Armário madeira com quatro portas marrom
Sala do Sono	14	Colchões
Sala do Sono	1	Colchão pequeno
Garagem	1	Perua Kombi na cor branca VW
Garagem	4	Banquetas de PVC
Garagem	1	Banco de madeira
Garagem	1	Cadeira estofada na cor azul
Garagem	1	Mesa de madeira
Garagem	2	Lâmpadas florescentes compacta
Salão inferior	1	Som com duas caixas de som pequenas e uma grande preta
Salão inferior	1	Bebedouro Elétrico
Salão inferior	1	Galão de água de 20L
Salão Inferior	1	Banco de madeira
Salão inferior	1	Relógio

Salão inferior	3	Ventilador oscilante de 60 cm na cor preta de parede
Salão inferior	24	Tatames
Salão inferior	3	Cadeiras infantis de formica duas verdes e uma na cor creme
Salão inferior	1	Carregador de bateria CBf12A520B
Salão inferior	1	Cabo de ignição
Salão inferior	1	Tela de progeção ELETRICA - tecs 120
Biblioteca	1	Mesas retangulares formica na cor creme infantil
Biblioteca	8	Cadeiras pequenas todas coloridas
Biblioteca	1	Estante de livros com 5 prateleiras
Biblioteca	1	Estante de PVC na cor laranja com três prateleira
Biblioteca	2	Gols de PVC na cor laranja
Biblioteca	2	Basquete colorido
Biblioteca	4	Tatames
Biblioteca	35	Mesas para festa na cor branca
Biblioteca	140	Cadeiras para festa na cor branca
Biblioteca	2	Lampadas compactas
Biblioteca	4	Calha de 30 cm
Biblioteca	4	Lâmpadas florecentes de 30 cm
Lavanderia	1	Maquina de lavar na cor branca 11 Kq Ative BWL
Lavanderia	1	Tanquinho na cor branca semi automática 220W
Lavanderia	1	TV 29 polegadas
Lavanderia	1	Freezer na cor branca uma porta
Lavanderia	1	Escada metal de quatro degrau
Lavanderia	1	Tanque de cimento
Lavanderia	1	Escada madeira de sete degrau
Lavanderia	1	Escada madeira de seis degrau
Lavanderia	1	Escada metal de oito degrau
Lavanderia	1	Escada de madeira de onze degral
Lavanderia	1	Escada metal de onze degral

Área serviço	1	Prateleira de madeira com três divisões
Pátio interno	10	Bancos de madeira
Pátio interno	1	Extintor de pó químico
Pátio interno	1	Extintor de água
Pátio interno	1	Lixeira grande branca com pedal
Pátio interno	1	Lixeira comum
Pátio interno	1	Caixa de Som
Pátio interno	1	Cabo de micro fone de 20M
Pátio interno	1	Microfone
Pátio interno	1	Cadeira azul estofada
Pátio interno	2	Prateleira de madeira com duas divisão
Pátio interno	8	Prateleira de aço com duas divisão
Parque	4	Balanços
Parque	5	Gangora de PVC
Parque	1	Gangorra
Parque	1	Carrocel
Cozinha	1	Fogão industrial quatro bocas com um fornos
Cozinha	1	Fogão industrial seis bocas com dois fornos
Cozinha	1	Geladeira fross free 410L
Cozinha	1	Batedeira industrial 10L
Cozinha	1	Batedeira Planetária 4L 110W
Cozinha	1	Liquidificador industrial 12L
Cozinha	1	Multiprocessador doméstico (quebrado)
Cozinha	5	Bandeija retangular em inox
Cozinha	5	Bandeija retangular Redonda em inox
Cozinha	3	Conjunto de assadeira 3 pç
Cozinha	12	Conjuntos de sobremesa aço inox
Cozinha	1	Moedor de carne N° 17718
Cozinha	1	Cortador/ Fatiador de frios elétrico
Cozinha	1	Multiprocessador industrial
Cozinha	1	Microondas 30L

Cozinha	1	Exprededor de frutas industrial
Cozinha	1	Ventilador de parede 60 cm oscilente
Cozinha	1	Multiprocessador com jara mais seis acessórios
Cozinha	1	Refresqueira 30L com sois bojos
Cozinha	1	Jarra meia tampa Inox
Cozinha	1	Panela 50L
Cozinha	3	Panela 40L
Cozinha	1	Panela 35L
Cozinha	2	Panela de 30L
Cozinha	2	Panelas de 14,5L
Cozinha	1	Panela 20L
Cozinha	2	Panela de 32L
Cozinha	3	Panela de pressão de 20L
Cozinha	1	Panela de pressão 10L
Cozinha	1	Panela de pressão 7L
Cozinha	2	Caldeirão 35L
Cozinha	4	Caldeirão 30L
Cozinha	2	Frigideiras grandes
Cozinha	4	Frigideiras pequenas
Cozinha	1	Canecão de 1L
Cozinha	2	Canecão de 2L
Cozinha	1	Canecão de 5L
Cozinha	1	Conjunto pias para cozinha
Cozinha	4	Cubas de 1/2 rasa
Cozinha	3	Cubas de 1/2 funda
Cozinha	1	Cuba 1/1 rasa
Cozinha	1	Mesa de madeira com quatro cadeiras
Cozinha	2	Estante de aço com 3 divisórias
Cozinha	1	Armário de parede em aço tres portas
Cozinha	1	Processador 127V com liq. Preto

Cozinha	1	Armário de aço com duas portas
Estoque	1	Geladeira Industrial quatro portas
Estoque	2	Freezer 500L
Estoque	1	Freezer 210L
Estoque	6	Estante de aço com seis divisórias
Estoque	3	Estantes de aço com quatro divisórias
Oficina	1	Carrinho de carga
Oficina	1	Aspirador de pó
Oficina	1	Vap
Oficina	1	Pulverizador amarelo
Oficina	1	Piscina plastica
Oficina	1	Ventilador
Oficina	1	Bomba para piscina
Oficina	1	Furadeira/ Parafusadeira 126Wcompacto GSB13RE
Oficina	1	Serra de marmore 220W
Oficina	1	Liquidificador industrial 12L LS08 - 0001703 (queimado)
Oficina	1	Armario de madeira com quatro portas
Oficina	3	Churrasqueiras de aluminio
Oficina	1	Arquivo de Aço com quatro gavetas
Oficina	1	Colméia com dez casulos para ferramentas
Oficina	1	Cadeira Azul estofada
Oficina	1	Caixa de som LL 200 de 50W
Oficina	1	Mesa de madeira com duas gavetas
Oficina	2	Maquinas de escrever Q8S
Oficina	1	Armario de aço na caixa
Oficina	1	Pulverizador amarelo
Sala de artes	1	Cama Elástica
Sala de artes	12	Cadeiras infantis formica na cor verde
Sala de artes	1	Cadeira de escritório preta
Sala de artes	1	Piscina de bolinha baby

Oficina	1	Colméia com dez casulos para ferramentas
---------	---	--

10. CAPACIDADE TÉCNICA E OPERACIONAL

Segue em anexo documento emitido pela Secretaria Municipal de Educação do Município de Jandira, comprovando experiência a mais de 3 (três) anos, na área de Educação Infantil com atendimento a Pré - Escola.

Comunidade Kolping de Jandira "Nossa Senhora Aparecida"
CNPJ 51.243.145/0001-54 Inscrição Estadual Isento
Utilidade Publica Estadual Decreto 43.995 / Declaração de Filantropia 44006.000564/98
Travessa Papa João XXIII, 19 CEP 06600-120 Fone: 4707 – 3852. Jandira - SP.
E-mail comunidadekolpingdejandira@gmail.com

11. CRONOGRAMA DE APLICAÇÃO

Natureza da Despesa		Total	Concedente	Proponente
Código	Especificação			
	Rh	235.074,00	96.000,00	139.074,00
	Especialistas	53.460,00	31.900,00	21.560,00
	Custos Indiretos	72.874,00	45.432,00	27.442,00
	Gêneros alimentícios	138.724,00	76.148,00	62.576,00
	TOTAL GERAL	500.132,00	249.480,00	250.652,00

Concedente 249.480,00 _____ 49,90 %
Proponente 250.652,00 _____ 50,10 %

Total 500.132,00 _____ 100,00%

14. DECLARAÇÃO

Na qualidade de representante legal da Proponente, declaro para os devidos fins que:

- A entidade proponente não esta impedida de participar do presente Chamamento Público e que não se encontra inserida em nenhuma das vedações. Dispostas no art. 39 a 41 da Lei Federal nº 13019/2014;
- A entidade proponente não dispõe em seu quadro diretivo de agentes políticos de Poder, de Membros do Ministério Público ou de dirigente de órgão ou entidade da Administração Pública celebrante, bem como seus respectivos cônjuges, companheiros ou parentes, até o segundo grau, em linha reta, colateral ou por afinidade;
- Não haverá contratação ou remuneração a qualquer titulo, pela OSC proponente com os recursos repassados, de servidor ou empregado público, inclusive aquele que exerça cargo em comissão ou função de confiança de órgão ou entidade da Administração Pública celebrante, bem como seus respectivos cônjuges, companheiros ou parentes, até o segundo grau, em linha reta, colateral ou por afinidade.

Pede deferimento.

Jandira, 03 de Janeiro de 2018.

Comunidade Kolping de Jandira

Magna Roberta Machado
RG: 33.961.639-8
Presidente da Entidade

Atividades Complementares

PROGMS DO SINCOR
Promoções beneficentes

Total	44.317,67	526.532,00
-------	-----------	------------

VII- PREVISÃO ORÇAMENTÁRIA PARA O DESENVOLVIMENTO DO PLANO		
Fonte de recurso	Valor (R)	
	Mensal	Total Anual
Repasse do Governo Federal	2.640,00	26.400,00
Subvenção Municipal	20.790,00	249.480,00
Doações diversas		
Próprios da entidade	20.887,67	250.652,00
Promoções beneficentes		
Total	44.317,67	526.532,00



Comunidade Kolping de Jandira "Nossa Senhora Aparecida"

CNPJ 51.243.145/0001-54 Inscrição Estadual Isento

Utilidade Publica Estadual Decreto 43.995 / Declaração de Filantropia 4006.000564/98

Travessa Papa João XXIII, 19 CEP 06600-120 Fone: 4707 - 3852. Jandira - SP.

E-mail comunidadekolpingdejandira@gmail.com

-Situações ou problemas a serem focados/ Ações a serem desenvolvidas/objetivos específicos/Resultados esperados/ Indicadores de resultados

Situações/problemas	Objetivos específicos/Metas	Ações/atividades propostas	Prazo de realização	Resultado Esperados		Indicadores de resultados
				Qualitativos	quantitativos	
I-Na Falta do especialista por não ter outro professor/educador para substituir e dar continuidade e a aula proposta e capacitação (cursos) para Professores	a) Ampliar o vocabulário do educando respeitando a forma e o tempo de cada um.	Fazer convênios com faculdades ou prefeitura, Parcerias Ir em busca de convênio ou contrato com a escola Sagrada Família para uso da quadra.	12 meses			
	b) Desenvolver o gosto pela leitura e escrita			Mesmo com as dificuldades estamos conseguindo atingir resultados positivos.	Com a participação de toda a equipe, conseguimos atingir os 110 alunos de forma igualitária e contribuindo para a valorização do saber.	Promover situações que favoreçam ao educando para que consiga resolver os conflitos por meio de diálogo, cooperação e afetividade da criança com a escola e família.
II-O espaço que poderia ser melhorado	c) Por meio do lúdico estimular no aluno habilidades cognitivas, que auxiliam no processo de ensino, a noção do trabalho em grupo, as					

	percepções, auditivas, visuais. d) Propor situações para que educando possa resolver no seu cotidiano.					
--	--	--	--	--	--	--

4- Avaliação e monitoramento

A avaliação é feita durante as observações de cada aula, são realizadas no cotidiano dentro e fora da sala de aula, e discutidas em reuniões pedagógicas e assim colocando em prática para que se chegue ao resultado esperado.

5- Manutenção do projeto após o término da transferência

Promover eventos, buscar outras parcerias junto Comunidade e empresários da região. Estimular doações por parte dos pais, empresários e sócios,

Cronograma de Atividades

A entidade promoverá durante o ano de 2.018 atividade junto a 110 alunos (a) da Fase I- 3 anos e 5 meses a 4 anos e Fase II- 4 anos e 5 meses a 5 anos que permanecem de segunda à sexta-feira das 07:00 às 12:00h. Serão oferecidas atividades pedagógicas, recreativas e socioeducativas serão aplicadas por professores e monitores, coordenadas por pedagogo, através de dinâmicas que envolvam a realidade local e o material disponível na entidade. Serão agendados passeios a parques, teatros, cinemas, etc..Alimentação é oferecida cinco vezes ao dia, sempre seguindo um cardápio elaborado por nutricionista. A entidade promoverá durante o ano eventos promocionais tais como: bazares, bingos, rifas, festas folclóricas e festa junina para completar a receita. A Comunidade Kolping, necessita do recebimento das verbas federal e municipal para suprir despesas como: pagamentos de funcionários, transporte, alimentação, e também encargos sociais, telefone e outras despesas que a Comunidade vier a ter.

Temos uma diretoria que responde pela entidade, membros se reúnem para discutir soluções e problemas da Comunidade Kolping a cada última sexta feira do mês.

Janeiro	<ul style="list-style-type: none">● Férias de Funcionários● Reunião de Diretoria/associados● Reuniões Pedagógicas● Formação● Organização da escola para volta às aulas
Fevereiro	<ul style="list-style-type: none">● Reunião de Pais● Bazar● Volta às aulas● Atividade relacionada à identidade● Contos: Três Porquinhos● Formação para a equipe● Reunião de Diretoria/associados● Reuniões Pedagógicas
Março	<ul style="list-style-type: none">● Evento Missa de aniversário da Comunidade Kolping de Jandira● Atividades relacionadas à higiene● Reunião de Diretoria/associados● Contos: João e o pé de feijão● Reuniões Pedagógicas
Abril	<ul style="list-style-type: none">● Atividades sobre à Páscoa● Atividades relacionadas ao corpo humano● Contos: Peter Pan● Reunião de diretoria/associados● Parada Pedagógica

Cronograma de Atividades

A entidade promoverá durante o ano de 2.018 atividade junto a 110 alunos (a) da Fase I- 3 anos e 5 meses a 4 anos e Fase II- 4 anos e 5 meses a 5 anos que permanecem de segunda à sexta-feira das 07:00 às 12:00h. Serão oferecidas atividades pedagógicas, recreativas e socioeducativas serão aplicadas por professores e monitores, coordenadas por pedagogo, através de dinâmicas que envolvam a realidade local e o material disponível na entidade. Serão agendados passeios a parques, teatros, cinemas, etc..Alimentação é oferecida cinco vezes ao dia, sempre seguindo um cardápio elaborado por nutricionista. A entidade promoverá durante o ano eventos promocionais tais como: bazares, bingos, rifas, festas folclóricas e festa junina para completar a receita. A Comunidade Kolping, necessita do recebimento das verbas federal e municipal para suprir despesas como: pagamentos de funcionários, transporte, alimentação, e também encargos sociais, telefone e outras despesas que a Comunidade vier a ter.

Temos uma diretoria que responde pela entidade, membros se reúnem para discutir soluções e problemas da Comunidade Kolping a cada última sexta feira do mês.

Janeiro	<ul style="list-style-type: none">● Férias de Funcionários● Reunião de Diretoria/associados● Reuniões Pedagógicas● Formação● Organização da escola para volta às aulas
Fevereiro	<ul style="list-style-type: none">● Reunião de Pais● Bazar● Volta às aulas● Atividade relacionada à identidade● Contos: Três Porquinhos● Formação para a equipe● Reunião de Diretoria/associados● Reuniões Pedagógicas
Março	<ul style="list-style-type: none">● Evento Missa de aniversário da Comunidade Kolping de Jandira● Atividades relacionadas à higiene● Reunião de Diretoria/associados● Contos: João e o pé de feijão● Reuniões Pedagógicas
Abril	<ul style="list-style-type: none">● Atividades sobre à Páscoa● Atividades relacionadas ao corpo humano● Contos: Peter Pan● Reunião de diretoria/associados● Parada Pedagógica

<p>Maio</p>	<ul style="list-style-type: none"> ● Atividades relacionadas a alimentação ● Atividades relacionadas ao dia das mães ● Reunião de Pais /Feijoada ● Romaria à Pirapora do Bom Jesus ● Reunião de Diretoria/associados ● Contos: Chapeuzinho Vermelho ● Reuniões Pedagógicas
<p>Junho</p>	<ul style="list-style-type: none"> ● Atividades Relacionadas ao meio ambiente ● Passeio ● Reunião de diretoria/associados ● Romaria Aparecida ● Festa Junina ● Reuniões Pedagógicas
<p>Julho</p>	<ul style="list-style-type: none"> ● Recesso Escolar para os docentes ● Reunião de Diretoria/associados ● Atividades Recreativas ● Contos: Branca de Neve ● Reuniões Pedagógicas
<p>Agosto</p>	<ul style="list-style-type: none"> ● Atividades Sobre folclore ● Reunião de Pais ● Reunião de diretoria /associados ● Dia de Formação ● Contos: Pinóquio ● Retiro fortalecimento ● Reuniões Pedagógicas
<p>Setembro</p>	<ul style="list-style-type: none"> ● Reunião de Diretoria/associados ● Contos: A bela e a Fera ● Festa Cultural ● Reuniões Pedagógicas
<p>Outubro</p>	<ul style="list-style-type: none"> ● Mês da Criança ● Reunião de Diretoria/associados ● Contos: João e Maria ● Parada Pedagógica
<p>Novembro</p>	<ul style="list-style-type: none"> ● Atividades relacionadas às diversidades culturais ● Reunião de Diretoria ● Reunião de Pais ● Contos: Patinho Feio ● Passeio ● Encontro Estadual Kolping ● Reuniões Pedagógicas

Dezembro

- Atividades Relacionadas ao natal
- Reunião de confraternização com associados
- Reunião de Diretoria/associados
- Reuniões Pedagógicas
- Encerramento das atividades
- Formatura

Identificação dos Responsáveis: Diretoria

Nome	Cargo	Mandato
Magna Roberta Machado	Presidente	28/01/2017 a 28/01/2020
Sebastião Pereira dos Santos	Vice- Presidente	28/01/2017 a 28/01/2020
Ironete Soares Castro Silva	1º Tesoureiro	28/01/2017 a 28/01/2020
Junior Silva Brito	2º Tesoureiro	28/01/2017 a 28/01/2020
Ismael Albino	1º Secretário	28/01/2017 a 28/01/2020
Pedro Raimundo de Oliveira	2º Secretário	28/01/2017 a 28/01/2020
Odair Soares	Diretor de juventude	28/01/2017 a 28/01/2020
Maria José da Rocha Souza	Conselho Fiscal	28/01/2017 a 28/01/2020
Julio Cesar Silva Souza	Conselho Fiscal	28/01/2017 a 28/01/2020
Wugo Sanches Castro Silva	Conselho Fiscal	28/01/2017 a 28/01/2020
Pe Jucelino Gomes da Silva	Assistente Eclesiástico	28/01/2017 a 28/01/2020
Pe. Giuseppe Vitare	Assistente Eclesiástico	28/01/2017 a 28/01/2020

Responsável Pedagógico pela Instituição:

Ana Cristina de Oliveira Sousa Silva

CPF:282.172.938-30

Formação: Pedagogia

Caracterização Socioeconômica da População Atendida:

- População 100% Urbana.

Situação de Moradia dos Atendidos:

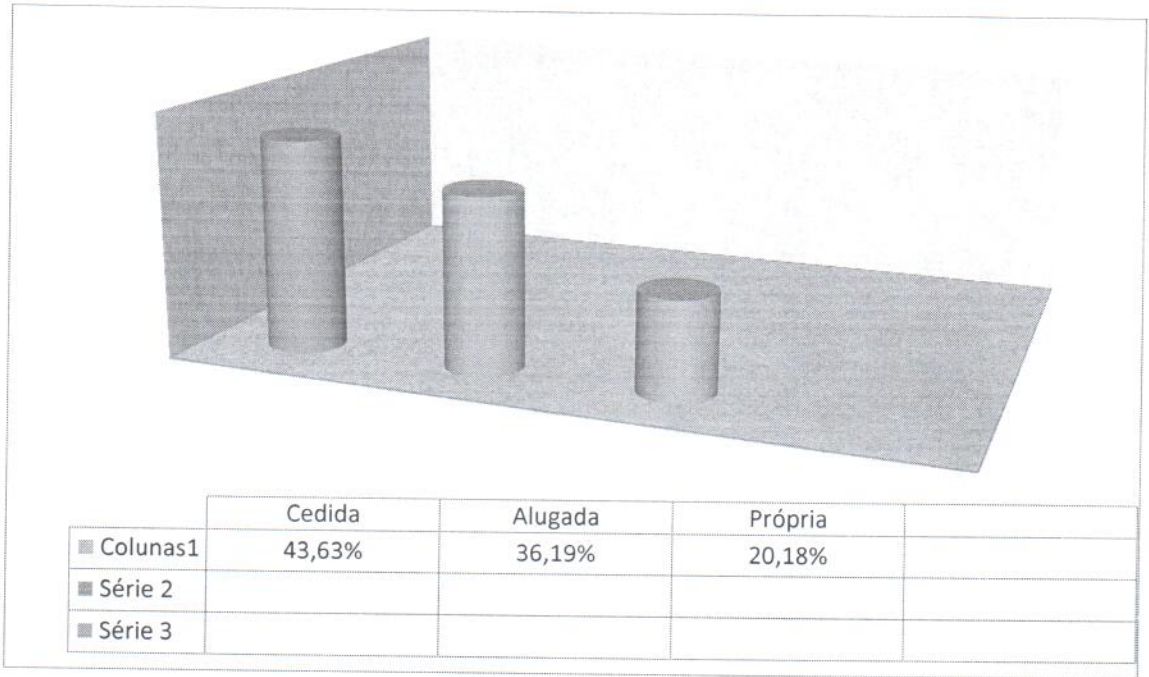

Legenda:

- Cedida-43,63 %
- Alugada-36,19%
- Própria -20,18%

Situação de Renda dos Atendidos:

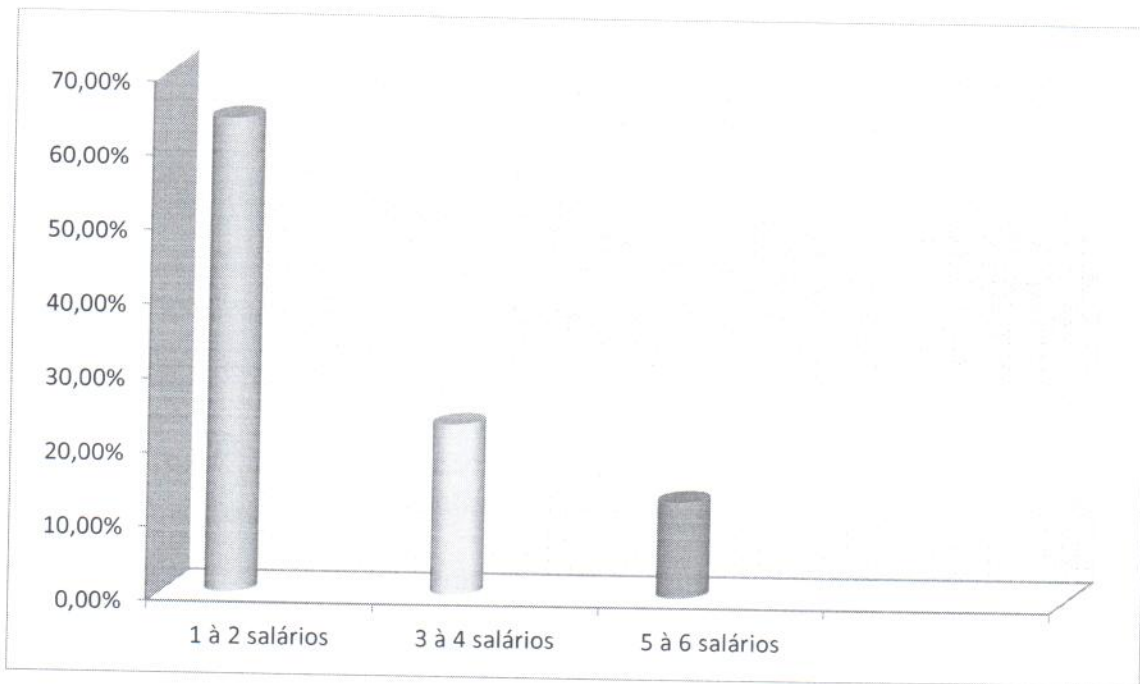

Legenda:

■ 1 à 2 salários-63,93%

■ 3 à 4 salários-23,05%

■ 5 à 6 salários-13,02%

Planejamento anual-Educação Infantil

Plano anual / Componente Curricular: Linguagem Oral e Escrita

Objetivo	Conteúdo	Metodologia	Recursos	Avaliação
<p>Desenvolver saberes plurais, inacabados, contextualizados e enriquecidos com a prática da leitura e da escrita.</p> <p>Promover uma relação de reciprocidade entre o aluno e o objeto de conhecimento, permitindo a reflexão entre o saber e a informação nova.</p> <p>Identificar e expressar desejos, necessidades, sentimentos por meio da linguagem oral.</p>	<p>Relato da fatos em sequência temporal e causal</p> <p>Reconto da história.</p> <p>Elaborar perguntas e respostas de acordo com os diversos contextos de que participa.</p> <p>Apreciar a leitura pelo professor dos diferentes gêneros literários.</p> <p>Prática de leitura e escrita letra do alfabeto nome próprio e dos amiguinhos, palavras móveis.</p>	<p>Roda de conversa, leitura diária feita pelo professor.</p> <p>Gêneros textuais.</p> <p>Registro da história através da escrita.</p> <p>(ainda que não façam de forma convencional)</p> <p>Situações de escrita e leitura, individual ou em grupo.</p> <p>Escolha de livros para ler e apreciar.</p>	<p>Lápis, lápis de cor, giz-de cera, borracha.</p> <p>Cola, tesoura, papéis diversos</p> <p>massa de modelar, aparelho de som .</p> <p>CD</p> <p>Letras do Alfabeto.</p> <p>Retroprojeto r.</p> <p>Durex.</p> <p>Grampeador de parede.</p> <p>Grampo.</p> <p>Livros de literatura Infantil.</p>	<p>Avaliação é contínua durante o processo das atividades.</p> <p>Diagnósticos individuais para verificação de qual hipótese da escrita a criança está.</p> <p>Reuniões com a equipe para avaliar o processo de ensino e aprendizagem dos alunos.</p>

De 23 Janeiro a 22 Dezembro de 2018.

Linguagem Oral e Escrita:

- Relato dos fatos em sequência temporal e causal
- Reconto da história.
- Elaborar perguntas e respostas de acordo com os diversos contextos de que participa.
- Apreciar a leitura pelo professor dos diferentes gêneros literários.
- Dar um recado.
- Explicar um jogo.
- Conversas cotidianas.
- Identificar e expressar desejos, necessidades e sentimentos por meio da linguagem oral.
- Reconhecer as letras do seu nome, sabendo identificá-las nas diversas situações o seu valor sonoro.
- Reconhecer as letras do alfabeto, sabendo identificá-las nas situações e escrever a sua forma gráfica gradativamente.
- Aprender a ler e escrever em situações significativas.
- Escrita espontânea (o professor consulta o que está escrito).
- Escrever textos e palavras (ainda que não faça de forma convencional).

Planejamento anual - Educação Infantil

Plano anual / Componente Curricular: Matemática

Objetivo	Conteúdo	Metodologia	Recursos	Avaliação
<p>Garantir novos conhecimentos matemáticos a partir dos conhecimentos que o aluno possui.</p> <p>Estabelecer aproximação das noções matemáticas presentes no cotidiano.</p> <p>Apropriar conhecimento a partir da construção de significados contextualizados.</p> <p>Entender o conhecimento de:</p> <p>Grandezas, medidas, ordem numérica, quantidade e perguntas cotidianas de situações problemas.</p> <p>Perceber a função social do número.</p>	<p>Maior/menor.</p> <p>Dentro/fora.</p> <p>Cores.</p> <p>Formas.</p> <p>Geométricas.</p> <p>Situações problemas.</p> <p>Recitar.</p> <p>Seqüência numérica na ordem convencional.</p> <p>Fazer comparações entre quantidade justificando suas escolhas.</p>	<p>Roda de conversa.</p> <p>Calendário diário.</p> <p>Gêneros Textuais.</p> <p>Quadro numérico.</p> <p>Ditado de números.</p> <p>Situações que provoquem o aluno hipóteses e estratégias de suas escolhas.</p>	<p>Lápis, lápis de cor, giz-de cera, borracha.</p> <p>Cola, tesoura, papéis diversos</p> <p>massa de modelar, Aparelho de som.</p> <p>CD Retroprojeto r.</p> <p>Durex.</p> <p>Grampeador de parede.</p> <p>Régua, barbante e fita métrica.</p>	<p>Observação e registro do professor relacionando o que o aluno aprendeu com a informação nova.</p> <p>Registro e revisão feita pelos alunos.</p>

De 23 de Janeiro a 22 Dezembro 2018

Matemática:

- Garantir novos conhecimentos a partir dos conhecimentos que já possuem.
- Ter confiança em suas próprias estratégias e na sua capacidade para lidar com situações matemáticas novas.
- Ampliar o repertório de estratégias, justificando suas escolhas.
- Recitar a seqüência numérica. Na ordem convencional, de trás pra frente, de dois em dois, do número 30, por exemplo, até 59.
- Fazer comparações entre qualidades, justificando suas escolhas.
- Escrita espontânea dos números e dentro do contexto
- Registrar e revisar.
- Discutir as estratégias, comparando-as e fazer relações.
- Estabelecer aproximação das noções matemáticas presentes no cotidiano.
- Apropriar do conhecimento a partir da construção, contextualizada e com significado.
- Entender o conhecimento de grandezas e medidas, experimentando, comparando, relacionando, justificando escolhas e registro.
- Perceber pra quê o número serve (função social do número).

Planejamento anual- Educação Infantil

Plano anual / Componente Curricular: Movimento

Objetivo	Conteúdo	Metodologia	Recursos	Avaliação
<p>Conhecer gradativamente, os limites e as potencialidades do seu corpo.</p> <p>Explorar as possibilidades de gestos e ritmos corporais.</p> <p>Expressar-se nas brincadeiras.</p> <p>Deslocar-se no espaço com segurança e consciência espacial.</p> <p>Desenvolver capacidades motoras como:</p> <p>Andar</p> <p>Correr</p> <p>Pular e rastejar.</p>	<p>Esquema e expressão corporal.</p> <p>Coordenação corporal.</p> <p>Lateralidade.</p> <p>Deslocamento</p> <p>Diferenças individuais</p> <p>Velocidade</p> <p>Flexibilidade</p> <p>Equilíbrio</p> <p>Concentração</p> <p>Resistência</p> <p>Força</p>	<p>Roda de conversa.</p> <p>Brincadeiras dirigidas, espontâneas</p> <p>Música.</p> <p>Brinquedos de montar.</p> <p>Dança.</p>	<p>Jogos.</p> <p>Barbantes.</p> <p>Pneu.</p> <p>Tapetes pedagógicos</p> <p>Papéis e tecidos variados.</p> <p>Corda.</p> <p>Bola.</p> <p>Bambolê.</p> <p>Giz - de lousa.</p> <p>Jogos de montar variados.</p>	<p>Observação do desenvolvimento das potencialidades da criança através da participação e do interesse nas atividades.</p>

De 23 de Janeiro a 22 de Dezembro 2018

Movimento

- Conhecer gradativamente os limites e as potencialidades de seu corpo; experimentando novas maneiras de utilizar seu corpo e seu movimento. Propor atividades voltadas para as expressões corporais:
- Força
- Velocidade
- Ritmo corporal
- Gestos
- Flexibilidade
- Resistência
- Equilíbrio
- Jogos (regras, exercícios e jogos simbólicos).
- Dança
- Brincadeiras

OBS: Propor aos alunos o registro das atividades através: escrita espontânea, desenho livre e roda de conversa.

Planejamento anual- Educação Infantil

Plano anual / Componente Curricular: Arte Visual

Objetivo	Conteúdo	Metodologia	Recursos	Avaliação
Compreender a arte visual usando a expressão artística. Propiciar o desenvolvimento da criação pessoal. Apreciar e identificar obras e seus artistas.	Culturas. Colagens. Modelagens. Observação e registro de obras. Ponto, linha, cor, volume, espaço e texturas. Desenhar.	Roda de conversa. Fazer artístico. Desenho livre. Desenho dirigido. Pinturas. Construção Colagem. Ilustração. Observar as obras de arte descrevendo-as e interpretando-as.	Massa de modelar, giz – de-cera. Lápis de cor. Lápis Preto. Borracha. Revistas. Jornais. Diversos Papéis. Areia. Semente. Algodão. Cola. Telas. Pincéis de vários tamanhos. Livros de arte com obras e bibliografias dos autores.	Avaliação será feita no decorrer do processo observando a participação e colaboração dos alunos.

De 23 de Janeiro a 22 Dezembro 2018

Artes Visuais:

A arte visual como expressão artística, centrada na exploração, expressão e comunicação de produção de trabalhos de arte por meio de prática artística, propiciando o desenvolvimento de criação pessoal.

- Fazer artísticas-práticas artística, criação pessoal.
- Utilização de diferentes materiais.
- Apreciação e identificação de obras e de seus produtores.
- Reflexão – Pensar sobre os conteúdos, compartilhando perguntas e afirmações.
- Propor aos alunos o registro das atividades através:- escrita espontânea, desenho livre e roda de conversa.

Planejamento anual- Educação Infantil

Plano anual / Componente Curricular: Natureza e Sociedade

Objetivo	Conteúdo	Metodologia	Recursos	Avaliação
<p>Estabelecer relações entre o meio e as formas de vida, valorizando sua importância para preservação da espécie para a qualidade de vida humana.</p> <p>Explorar diferentes objetos e suas propriedades relação simples de causa e efeito.</p> <p>Formular hipóteses de explicação sobre determinado tema.</p>	<p>Animais, plantas, alimentação, higiene do corpo humano e do ambiente.</p> <p>Órgãos dos sentidos.</p> <p>Meio ambiente e sua preservação.</p>	<p>Roda de conversa.</p> <p>Histórias, brincadeiras, jogos, canções de tradições culturais.</p> <p>Confrontar o que sabe com as perguntas feitas pelo professor.</p> <p>Manifestar opiniões próprias, sobre acontecimento buscando novas informações.</p>	<p>Jogos brincadeiras.</p> <p>Imagens fotográficas, jornais, revistas, livros informativos, aparelho de som, DVD, CD Fantoques.</p> <p>Papéis em geral.</p>	<p>Será feita de forma contínua.</p> <p>Observação do professor, considerando a participação e exploração do conteúdo trabalhado.</p>

De 23 Janeiro a 22 Dezembro 2018

Natureza e Sociedade:

- Falar o que sabe sobre o assunto a ser tratado.
- Construir conhecimentos práticos em seu entorno, atribuindo as primeiras significações para os elementos do mundo.
- Registrar (mesmo que não faça forma convencional).
- Confrontar o que sabe com as perguntas feitas pelo professor.
- Manifestar opiniões próprias sobre acontecimentos, buscando informações e confrontando idéias.
- Estabelecer relações entre o meio e as formas de vida, valorizando sua importância para preservação das espécies e para qualidade da vida humana.
- Participação em atividades que envolvam: história, brincadeiras, jogos e canções de tradição cultural, de sua comunidade e de outros grupos.
- Explorar os diferentes objetos, suas propriedades e a relação simples de causa e efeito.
- Conhecimento do próprio corpo, explorar suas habilidades físicas e motoras.
- Estabelecimentos de algumas relações simples na comparação de dados.
- Formulação coletiva e individual de explicações e conclusões sobre determinado tema.
- Utilização com ajuda do professor de diferentes informações, como objetos, fotografia, documentos, relatos de pessoas, livros. Mapas e etc...
- Utilização da observação direta com o uso de instrumentos, como binóculos, lupas, microscópio, etc..Para obtenção de dados e informação.
- Conhecimento de modos de ser, viver e trabalhar de grupos sociais de presente e do passado.
- Identificação de algumas práticas sociais existentes em seus grupos de convívio, dentro e fora da instituição.

Planejamento anual - Educação Infantil

Plano anual / Componente Curricular: Ensino Religioso (Princípios humanitários).

Objetivo	Conteúdo	Metodologia	Recursos	Avaliação
Através de ações cotidianas entender que: o bem comum fortalece a amizade, solidariedade, cooperação e respeito ao próximo.	Atividades cotidianas voltadas aos conceitos: Amizade, Partilhar, Amor, igualdade e diferenças.	Roda de conversa, desenho, Pintura, teatro, música, brincadeiras e brinquedos.	Papel em geral cola tintas Lápis - de -cor, giz-de-cera, massinha.	Participação e colaboração durante as atividades.

Atividades desenvolvidas

1- Festa Junina

Justificativa:

- O papel da escola como divulgadora de cultura é bastante relevante e o evento da festa junina é um fator importante para sustentar essa premissa.
- Pois através deste evento desenvolvem-se atividades pedagógicas voltadas ao conhecimento acumulado por várias gerações, sobretudo porque a festa junina é, além de uma festa popular, uma manifestação folclórica mais tradicional do país.
- A festa junina na escola precisa fazer sentido para a comunidade escolar e ser planejada com antecedência.

Objetivo Geral:

- Enriquecer o conhecimento da criança quanto à cultura popular, através de atividades lúdicas e prazerosas. Contribuindo para socialização entre escola e família.

Objetivos Específicos:

- Compreender a história da festa junina.
- Perceber a importância do trabalho em equipe.
- Participar em diversas brincadeiras voltadas ao tema.

Metodologia:

- Roda de conversa.
- Aulas expositivas (gêneros textuais).
- Produção de enfeites.
- Brincadeiras juninas.
- Ensaio.
- Apresentação.

Avaliação

- Avaliação é no decorrer do projeto.
- Participação.
- Colaboração.
- Organização.

Recursos:

- Cola.
- Lápis-de-Cor.
- Giz-de-Cera.
- Lápis Preto.

- Borracha
- Papéis em geral.
- Cola-quente.
- Aparelho de som
- CD
- DVD

2-Encontros com a Família:

- Reunião de Pais
- Reuniões com Especialistas
- Comemoração do dia da família

Justificativa:

A família e escola são parceiras fundamentais para o desenvolvimento e o bem estar da criança. O diálogo é a ferramenta necessária para o fortalecimento desta parceria.

È fundamental a integração de escola e família, pois a educação não depende de si mesma, mais principalmente do papel que a família desempenha no cotidiano da criança junto com a escola.

Objetivo Geral:

- Desenvolver um trabalho coletivo a favor da criança.

Objetivo Específico:

- Ressaltar a importância da afetividade da criança na escola e na família.
- Promover situações que favoreçam a solidariedade, cooperação e respeito
- Aprender a resolver os conflitos por meio do diálogo.
- Descontrair-se de forma prazerosa.

Metodologia

- Reuniões com a família.
- Eventos culturais e gastronômicos.
- Palestras ligadas a área da saúde física e mental.

Avaliação:

- Continua durante o processo.
- Participação e colaboração.

Recursos:

- Mesas
- Cadeiras
- Toalhas
- Pratos
- Talheres

- Aparelho de som
- DVD/CD
- Microfone
- Aparelho Karaokê
- Filmadora
- Máquina fotográfica

■ Projeto Capoeira

Justificativa

- A educação Infantil possui um papel socioeducativo na vida da criança, pois é nesse ambiente que às vezes a criança passa a maior parte do dia. Sendo assim é fundamental compreender a necessidade da criança desenvolvendo ações que vão de encontro com o desenvolvimento integral. A capoeira é um dos instrumentos valiosos no desenvolvimento da capacidade física, intelectual e moral da criança.

Objetivo Geral

- Favorecer o desenvolvimento integral da criança.

Objetivos específicos

- Promover situações nas quais exploram nas crianças novas possibilidades de movimento.
- Conhecer a característica da capoeira, as técnicas e o histórico.
- Propiciar o bem estar da criança mostrando a importância do respeitar e da disciplina.

Metodologia

- Aulas expositivas (ministrada pelo professor de capoeira).
- Leitura Complementares.
- Roda de Capoeira.
- Roda de conversa.

Avaliação

- Será feita em todas as fases do projeto, verificando aceitação do projeto por um grupo de pessoas envolvidas.
- Relatório de avaliação.

Recursos

- Vestimentas
- Tabacas
- Birimbal
- Livros

De 23 Janeiro a 22 Dezembro 2018

- O que é capoeira?
- Origem
- Corrente africana e brasileira
- Estilos de capoeira
- Práticas coletivas de prática de capoeira.
- Enredo do jogo (Objetivo)
- Técnicas e Estratégias de jogo.
- Fundamentos e ritmos.
- Treinamentos em duplas.
- Treinamentos básicos.
- Aulas recreativas

Recursos Humanos:

- ⊙ 1 Professor de Capoeira

■ Dança:

Justificativa:

- As danças culturais e o espaço escolar são instrumentos que favorecem o desenvolvimento integral das crianças. Aprender sobre a dança e dançar envolvem as atividades artísticas apreciando a arte.
- Desta forma a escola contribui na formação de um ser humano mais crítico sensível, criativo e autônomo.

Objetivo Geral:

- Contribuir para melhoria da qualidade da educação através da dança, visando o seu caráter cultural.

Objetivos Específicos:

- Desenvolver habilidades e competências artísticas, criatividade, sensibilidade e socialização.
- Compreender a dança como meio de uma vida saudável.
- Propiciar através da dança situações voltadas ao desenvolvimento integral da criança.

Metodologia:

- Aulas expositivas.
- Roda de conversa.
- Práticas de dança.
- Criação de movimento.

Avaliação:

- Será processual e usada como forma de acompanhamento da criança, a fim de que possibilite o desenvolvimento de suas potencialidades.

Recursos:

- Tecidos em geral.
- Pistola para cola- quente.
- Instrumentos musicais.
- Papéis em geral.
- Cola.
- Aparelho de som.
- CD
- DVD.

Recursos Humanos:

- 1 Professor de Dança

De 23 Janeiro a 22 Dezembro 2018 /Dança:

- Brincar espontaneamente com situações lúdicas.
- Valorizar o conhecimento que possuem sobre a arte de interpretar.
- Debate de como produzir uma obra.
- Confrontar as ideias e possíveis soluções sobre o como pode ser feito:
- Várias formas de teatro.
- Cenário.
- Trilha sonora.
- Organizar, planejar e executar apresentações culturais.
- Avaliar e registrar o processo que foi realizado.
- Produzir instrumento, fantasias e acessórios para compor a encenação.

■ Inglês:

Justificativa:

Esse projeto tem como finalidade oportunizar a criança ao acesso, aprendizagem de um segundo idioma, experimentando a compreensão oral e a pronúncia de conteúdos específicos, nesse caso a escolha foi por aula de inglês, pois é um idioma universal, predominantemente do mundo globalizado.

Objetivo Geral:

- Incentivar a curiosidade para outro idioma.

Objetivos Específicos:

- Ter contato desde cedo com inglês aprendendo com naturalidade.
- Propiciar atividades lúdicas e prazerosas.

Metodologia:

- Aulas expositivas.
- Roda de conversa.
- Jogos, brincadeiras e histórias.
- Vídeos e música.

Avaliação:

- Observação e participação.
- Respeitar o ritmo de cada aluno.

Recursos:

- Papéis em geral.
- Aparelho de som.
- CD
- DVD.

Recursos Humanos:

- 1 Professor de Inglês

■ Projeto-Educação Física

Justificativa:

As experiências motoras devem fazer parte do cotidiano da criança, e a prática da Educação Física acompanhada por um profissional específico contribui de forma significativa no desenvolvimento cognitivo, afetivo, social e motor da criança, além de favorecer na sua relação com o outro e no domínio adequado dos seus movimentos.

Objetivo Geral:

Oportunizar a criança no desenvolvimento de habilidades corporais.

Objetivo Específico:

Desenvolver e estimular potencialidades corporais e sensoriais:

- Expressar através dos movimentos, sentimentos, afetos e emoções.
- Promover uma vida saudável.
- Favorecer um melhor desempenho na vida escolar.

Metodologia

- Dança
- Esportes
- Jogos
- Musicas

Avaliação:

- Observação e participação.
- Respeitar o ritmo de cada aluno.

Recursos

- Aparelho de som
- CD
- Corda
- Bola de basquete, futebol, tênis.
- Placas de EVA
- Tecidos Variados
- Pneu
- Colchão
- Cone
- Papéis Variados

- Canetas Hidrográficas.

Recursos Humanos:

- 1 Professor de Educação Física

■ Projeto de Música com Coral Infantil e Flauta Doce:

Justificativa:

O projeto tem como finalidade promover atividades lúdicas, desenvolvendo competências e habilidades para situações propostas, beneficiando a criança no seu desenvolvimento físico, emocional e social.

Objetivo Geral:

Trabalhar a percepção sonora através do estudo instrumental e canto.

Objetivo Específico:

- Participar em brincadeiras e jogos cantados e rítmicos, contribuir na construção da identidade.
- Desenvolver habilidades motoras e da motricidade.
- Fortalecer a autoestima.

Metodologia:

- Roda de Conversa.
- Roda Cantada.
- Conhecer e desenvolver habilidades com instrumentos musicais.
- Práticas de canto.

Recursos:

- Instrumentos para formar banda.
- Aparelho de som
- CD .
- DVD.
- Flauta Doce.

Recursos Humanos:

- ⊙ 1 Professor Especialista em Música.

Alimento:

Alimentação é oferecida 3 vezes, sempre seguindo um cardápio elaborado por nutricionista.

Almoço das 11:00 às 12:00

Lanche: 14:00 e as 15:00h

Segue cardápio sobre controle nutricional:

Por: Cristiana Francisca da Silva

CRN3 sob nº:46292

1ª SEMANA

<p>Segunda-Feira</p>	<ul style="list-style-type: none"> • Almoço: filezinho de frango grelhado/ arroz colorido/ feijão • Salada: repolho c/ tomate • Sobremesa: gelatina • Lanche: chá/ bolo de fubá • Lanche: fruta
<p>Terça-Feira</p>	<ul style="list-style-type: none"> • Almoço: feijão preto enriquecido c/ abóbora/ carne cozida/ arroz • Salada: alface c/ beterraba • Sobremesa: fruta • Lanche: leite c/ chocolate/ biscoitos • Lanche: colação
<p>Quarta-Feira</p>	<ul style="list-style-type: none"> • Almoço: picadinho com legumes / arroz/ feijão • Salada: mista de folhas c/ tomate • Sobremesa: pudim de chocolate • Lanche: leite c/ frutas/ rosquinhas • Lanche: suco de frutas/ pão
<p>Quinta- Feira</p>	<ul style="list-style-type: none"> • Almoço: Almondegas arroz/ feijão • Salada: escarola c/ beterraba • Sobremesa: fruta • Lanche: Achocolatado com biscoito água e sal • Lanche: fruta
<p>Sexta-Feira</p>	<ul style="list-style-type: none"> • Almoço: Postas de cação ao forno/ arroz c/cenoura/ feijão • Salada: alface com tomate • Sobremesa: arroz doce • Lanche: Suco de frutas/ bolo de cenoura • Lanche: fruta

2ª Semana

Segunda-Feira	<ul style="list-style-type: none">• Almoço: Omelete ao forno cenoura palito/ arroz/ feijão• Salada: acelga c/ tomate• Sobremesa: Espumone• Lanche: Chá/ Pão de Banho• Lanche: fruta
Terça-Feira	<ul style="list-style-type: none">• Almoço: Bifes em tiras/ batata corada/ arroz/ feijão• Salada: Alface c/beterraba• Sobremesa: gelatina• Lanche: Achocolatado com bolacha de maisena• Lanche: fruta
Quarta-Feira	<ul style="list-style-type: none">• Almoço: filé de coxa assada/ creme de milho/ arroz/ feijão• Salada: Mista de folhas c/ beterraba• Sobremesa: manjar Lanche: suco de fruta com pão <ul style="list-style-type: none">• Lanche: fruta
Quinta- Feira	<ul style="list-style-type: none">• Almoço: carne com batata/ arroz/ feijão• Salada: Acelga c/ tomate• Sobremesa: fruta• Lanche: chá com rosquinha• Lanche: fruta
Sexta- Feira	<ul style="list-style-type: none">• Café da manhã: leite c/ chocolate/ pão c/ margarina• Lanche: fruta• Almoço: Macarrão com molho arroz/strogonoff de frango e batata palha• Salada: alface c/ cenoura

	<ul style="list-style-type: none"> • Lanche: suco de frutas com biscoito
--	---

3ª semana

Segunda-Feira	<ul style="list-style-type: none"> • Almoço: Ovos mexidos/ arroz colorido/ feijão • Salada: Alface c/ tomate e cebola • Sobremesa: gelatina • Lanche: Chá com pão de banha • Lanche: fruta
Terça-Feira	<ul style="list-style-type: none"> • Almoço: coxa e sobre coxa com molho/ cenoura em rodela/ arroz/ feijão • Salada: escarola c/ beterraba • Sobremesa: fruta • Lanche: achocolatado e biscoitos • Lanche: fruta
Quarta-Feira	<ul style="list-style-type: none"> • Almoço: Feijoada/ • Verdura refogada/ arroz/ feijão • Salada: Tomate • Sobremesa: creme de mamão <p>Lanche: Suco de fruta/ pão de banha</p> <ul style="list-style-type: none"> • Lanche: fruta
Quinta- Feira	<ul style="list-style-type: none"> • Almoço: fricassê com frango/ polenta cremosa/ arroz/ feijão • Sobremesa: fruta • Lanche: Chá/ biscoitos <p>Lanche: Leite com chocolate/ pão c/ margarina</p>
Sexta-Feira	<ul style="list-style-type: none"> • Almoço: Macarrão com frango cozido/ arroz • Sobremesa: Manjar

	<ul style="list-style-type: none"> • Lanche: Suco de frutas/ pão c/ patê • Lanche: fruta
--	--

4ª Semana

Segunda-Feira	<ul style="list-style-type: none"> • Almoço: Filezinho de frango/ abóbora refogada/ arroz/ feijão • Sobremesa: manjar com calda de chocolate • Lanche: chá com pão de banha • Lanche: fruta
Terça-Feira	<ul style="list-style-type: none"> • Almoço: Picadinho com legumes / arroz/ feijão • Salada: Alface c/ beterraba • Sobremesa: gelatina • Lanche: biscoitos/ achocolatado • Lanche: Fruta
Quarta-Feira	<ul style="list-style-type: none"> • Almoço: Feijão Preto/ carne seca/ farofa/ arroz/ couve refogada • Salada: alface c/ tomate • Sobremesa: fruta • Lanche: Suco de frutas/ pão de banha • Lanche: fruta
Quinta- Feira	<ul style="list-style-type: none"> • Almoço: Feijão /estrogonofe de frango arroz/ • Salada: alface c/ tomate • Sobremesa: fruta • Lanche: chá com rosquinhas • Lanche: fruta
Sexta-Feira	<ul style="list-style-type: none"> • Almoço: frango cozido/ arroz • Sobremesa: salada de frutas • Lanche: Suco de frutas/ bolo de chocolate • Lanche: frutas

5ª Semana

<p>Segunda-Feira</p>	<ul style="list-style-type: none"> • Almoço: Carne moída c/ legumes/ arroz/ feijão • Salada: Repolho c/ tomate • Sobremesa: arroz doce • Lanche: chá/pão de banha • Lanche: fruta
<p>Terça-Feira</p>	<ul style="list-style-type: none"> • Almoço: filé de frango/ repolho refogado/ arroz/ feijão • Salada: beterraba com alface • Sobremesa: gelatina • Lanche: biscoito/achocolatado • Lanche: fruta
<p>Quarta-Feira</p>	<ul style="list-style-type: none"> • Almoço: Picadinho com legumes/ arroz/ feijão • Salada: alface c/ tomate • Sobremesa: Pavê de chocolate • Lanche: Suco de frutas/pão de banha • Lanche: fruta
<p>Quinta- Feira</p>	<ul style="list-style-type: none"> • Almoço: coxa e sobrecoxa assada/macarrão Parafuso ao alho e óleo/ arroz • Salada: mista de folhas • Sobremesa: fruta • Lanche: Chá/ Biscoitos • Lanche: fruta
<p>Sexta-Feira</p>	<ul style="list-style-type: none"> • Almoço: Postas de cação a Portuguesa/ arroz/ feijão • Salada: alface c tomate • Sobremesa: gelatina • Lanche: Suco de frutas/ pão com patê • Lanche: fruta

Pessoas com Necessidades especiais:

- Conforme legislação a Comunidade Kolping está aberta a receber pessoas com necessidades especiais.

Ao garantir a educação para toda nossa Constituição Federal está se referindo a todos mesmo, em um mesmo ambiente, e este pode e deve ser o mais diversificado possível, como forma de atingir o pleno desenvolvimento humano e o preparo para a cidadania (art. 205, CF).

Recursos Materiais:

Local	Qtd	Descrição	
Secretária	2	Mesa branca de fórmica em l com uma gaveta	440,00
Secretária	2	Banquetas de madeira	110,00
Secretária	1	Balcão de atendimento de formica branca	4.400,00
Secretária	1	Telefone sem fio ba cor preta	72,90
Secretária	1	Telefone de mesa na cor preta	40,55
Secretária	1	Multifucinal Hp colorida Cm 1415 FNW	1.538,14
Secretária	1	Computador completo	3.240,00
Secretária	2	Estabilizador	109,00
Secretária	1	Cadeira giratórias na cor preta e azul	144,00
Secretária	1	Cadeira giratórias na cor cinza com rodinhas	79,00
Secretária	1	Cadeira de escritório executiva na cor preta com rodinhas	149,00
Secretária	1	Calhas para Lâmpadas de 40 cm	67,90
Secretária	4	Lâmpadas florecente de 40 cm	37,90
Secretária	1	Galão de água mineral de 20 L	12,00
Secretária	1	Bebedouro elétrico na cor branca Mix de mesa	346,00
Secretária	2	Garrafas termicas de café	39,98
Secretária	1	varão de cortina	27,54
Secretária	1	Cortina na cor Creme	60,00
Secretária	1	Interfone	89,90
Secretária	1	Central de alarme AX3	399,00
Secretária	1	Relógio de parede	60,00
Secretária	1	Câmera de video de parede	82,99
Secretária	2	Lixos em inox pequeno	91,90
Secretária	1	Extintor pó quimico	88,00

Secretária	3	Bandeiras	300,00
Secretária	2	Suporte de bandeiras	270,00

Secretária	3	Mastro de bandeira	98,00
	2	Arquivo de aço com quatro gavetas	990,00
Arquivo	1	Estante de aço com três prateleiras na cor preta	83,00
Arquivo	1	Armario com duas prateleira e duas portas	143,10
Arquivo	1	Aquecedor a óleo de 1500 w na cor creme CB1500W	219,00
Arquivo	1	Lampada florecente compacta	65,00
Arquivo	1	Quadro de ferramenta	378,00
Arquivo	3	Chaves de fenda	50,00
Arquivo	2	Chaves filips	16,38
Arquivo	1	Martelo	17,99
Arquivo	1	Furador espiral para encadernação	370,78
Arquivo	2	Alicate	51,80
Arquivo	1	Refilador de papel	89,00
Arquivo	1	Alicate de corte	64,90
Arquivo	1	Alicate de ponta fina	64,54
Arquivo	1	Trena de 5m	18,00
Arquivo	1	Serrote	23,73
Arquivo	1	Arco de Serra	37,53
Arquivo	1	Grifo	119,00
Arquivo	1	Alicate de pressão	34,90
Arquivo	1	Alicate de ponta	59,00
Arquivo	1	Nivel de bolha	21,47
Arquivo	1	Extensão de tomada	25,90
Diretoria	2	Computadores	2.800,00
Diretoria	1	Nootbook ativo book 3 intel dual core 4g	1.349,00
Diretoria	1	Mesa de madeira com sete gaveta	2.000,00
Diretoria	2	Câmera de video de parede	149,00
Diretoria	2	Cadeiras estofadas giratórias com rodinhas	288,00
Diretoria	1	Arquivo de aço com quatro gavetas	370,77
Diretoria	1	Armário de aço com duas portas	432,00
Diretoria	1	Equipamento de camera de segurança	800,00
Diretoria	1	Ventilador de teto com lampada	149,00
Diretoria	1	Cadeira de escritório executiva na cor preta com rodinhas	139,00
Diretoria	1	Calculadora impressora	204,00

Diretoria	1	Projektor LCD	1.192,24
Diretoria	1	Mini radinho	599,00
Diretoria	1	Camera digital	78,90
Diretoria	1	Varão de cortina	391,51
Diretoria	1	Cortina na cor mostarda	22,00
Diretoria	2	Cestos de lixo pequeno em aço	69,00
Diretoria	1	Nootbook itau tec W7655	600,00
Diretoria	1	Mesa formica com duas gavetas	89,90
Diretoria	1	Microfone sem fio	159,75
Diretoria	2	Paineis de aviso	31,90
Diretoria	1	Relógios de parede	60,00
Diretoria	1	Impressora Multifuncional 2070W	683,05
Sala dos Prof	1	Mesa formica com dez bancos embutidos	1.300,00
Sala dos Prof	4	Cadeira de plastico	179,64
Sala dos Prof	1	Estante de aço com cinco prateleira	299,99
Sala dos Prof	1	Quadro de aviso	39,00
Sala dos Prof	1	Painel de plastico branco	45,90
Sala dos Prof	1	Relógio de parede	60,00
Sala dos Prof	1	Relógio ponto Eletronico	2.660,00
Sala dos Prof	1	Ventilador oscilante de 60 cm de parede	129,00
Sala dos Prof	1	Imagem de Nossa Senhora	160,00
Sala dos Prof	1	Retrato de parede do padre Adolfo Kolping	100,00
Refeitório	1	Bebedouro elétrico	364,41
Refeitório	1	Painel de recados	39,00
Refeitório	1	Galao de agua 20L	12,00
Refeitório	1	Tv de 42 polegadas Lg com controle	1.407,00
Refeitório	1	Tela de projeção ELETRICA - tecs 120	582,90
Refeitório	8	Mesas infantis de formica	2.792,00
Refeitório	16	Bancos infanstis de formica	1.600,00
Refeitório	1	Armário de parede com três portas	179,00
Refeitório	2	Ventiladores de parede oscilante de 60 cm	259,80
Refeitório	1	Relógio de parede	60,00
Refeitório	2	Varões de cortina	24,00
Refeitório	2	Cortinas	120,00
Refeitório	4	Calhas para lampadas de 40 cm	1.558,92
Refeitório	12	Lampadas florecentes de 40 cm	851,28
Refeitório	1	Mesa de madeira	900,00
Refeitório	1	Tv de 32 polegadas com controle	879,99
Brinq. Teca	1	Tela de projeção ELETRICA - tecs 120	362,20
Brinq. Teca	2	Ventiladores branco oscilante de parede de 60 cm	259,80
Brinq. Teca	1	Relógio de parede	60,00

Brinq. Teca	1	Armário de Tv com tres prateleira	300,00
Brinq. Teca	2	Calhas de lâmpadas de 30 cm	67,90
Brinq. Teca	2	Lâmpadas florecentes de 30 cm	75,80
Brinq. Teca	2	Casinhas de PVC	200,00
Brinq. Teca	1	Casinha de madeira	629,00
Brinq. Teca	1	Castelinho de madeira	600,00
Brinq. Teca	1	Estante de aço na cor creme com três prateleira	300,00
Brinq. Teca	4	Saco de bolinhas	908,18
Brinq. Teca	1	Piscina de bolinha	589,00
Brinq. Teca	1	Caixa grande de madeira para colocar brinquedos	200,00
Brinq. Teca	1	Estante de aço na cor azul com duas prateleiras	54,90
Brinq. Teca	12	Tatame de E.V.A com dois cortados ao meio	284,00
Almoxarifado	2	Prateleiras de madeira de 3 metros	473,00
Almoxarifado	1	Colméia com quinze casulos para papeis	200,00
Almoxarifado	7	Rádios	547,80
Almoxarifado	22	Kit Camp	693,00
Almoxarifado	1	Armário de aço com duas portas	462,00
Almoxarifado	1	Tv de 21 polegadas	278,00
Almoxarifado	2	Dvds um em perfeito estado e funcionando ou não funciona	370,77
Sala 1	1	Armário de aço com duas portas	250,00
Sala 1	22	Mesas infantis de formica	3.000,00
Sala 1	1	Mesa de madeira amarela	259,00
Sala 1	1	Bebedouro	364,41
Sala 1	1	Galão de 20 L	12,00
Sala 1	23	Cadeiras formicas infantis na cor creme	2.047,00
Sala 1	1	Mesa de madeira com duas gavetas	441,00
Sala 1	1	Lousa	70,00
Sala 1	1	relógio de parede	60,00
Sala 1	1	Varão de cortina	27,54
Sala 1	1	Cortina na cor laranja	60,00
Sala 1	1	Ventilador oscilante de 60 cm na cor preta de parede	129,00
Sala 1	1	Calha de 30 cm para lâmpada	67,90
Sala 1	4	Lâmpadas florecentes de 30 cm	151,60
Sala 1	1	Lixeira	35,00
Sala 1	2	Cadeiras de formica azuis	202,00
Sala 2	4	Mesas retangulares formica na cor creme infantil	362,68
Sala 2	25	Cadeira infantis de formica na cor creme	2.525,00
Sala 2	1	Bebedouro	21,25
Sala 2	1	Galão de 20 L	12,00
Sala 2	1	Mesinha de madeira com três gaveta	193,00
Sala 2	1	Armario de aço com duas portas	679,00
Sala 2	1	Lousa Grande	175,43
Sala 2	1	Lousa Medio	60,00

Sala 2	1	Lousa pequeno	39,90
Sala 2	1	Mesa de madeira com uma gaveta	300,00
Sala 2	1	Ventilador oscilante de 60 cm na cor preta de parede	60,00
Sala 2	1	Calha de 30 cm com quatro lâmpadas	67,90
Sala 2	4	Lâmpada	147,60
	1	Varão	27,54
Sala 2	1	Cortina laranja	60,00
Sala 2	1	Lixeira	35,90
Sala 3	4	Mesas retangulares formica na cor creme infantil	1.200,00
Sala 3	22	Cadeiras infantis de formica na cor creme	2.322,00
Sala 3	1	Cadeira estofada azul	362,68
Sala 3	1	Cadeira estofada preta com rodinhas	54,90
Sala 3	1	Mesa de madeira com duas gavetas	300,00
Sala 3	1	Balcão de madeira	200,00
Sala 3	1	Bebedouro	21,25
Sala 3	1	Galão de água de 20L	12,00
Sala 3	1	Armário de aço com duas portas	370,77
Sala 3	1	relógio	60,00
Sala 3	1	Lousa grande	175,43
Sala 3	1	Varão	27,54
Sala 3	1	Cortina laranja	60,00
Sala 3	1	Ventilador oscilante de 60 cm na cor preta de parede	60,00
Sala 3	1	Calha de 30 cm	67,90
Sala 3	4	Lâmpadas florecentes de 30 cm	247,60
Sala 4	4	Mesas retangulares formica na cor creme infantil	1.200,00
Sala 4	22	Cadeiras infantis de formica na cor creme	78,00
Sala 4	1	Armário de aço com duas portas	143,10
Sala 4	1	Ventilador oscilante de 60 cm na cor preta de parede	60,00
Sala 4	2	Calha de 30 cm com quatro lâmpadas	67,90
Sala 4	4	Lâmpadas florecentes de 30 cm	151,60
Sala 4	1	Mesa de madeira com duas gavetas	362,68
Sala 4	1	Lousa grande	175,43
Sala 4	1	Lousa pequena	39,90
Sala 4	1	Lousa pequena	39,90
Sala 4	1	Varão	27,54
Sala 4	1	Cortina laranja	370,77
Sala 4	1	Bebedouro	21,25
Sala 4	1	Lousa média	60,00
Sala 4	1	Lixeira	35,90
Sala 4	1	Galão de água de 20L	21,25
Sala 5	4	Mesas retangulares formica na cor creme infantil	1.200,00

Sala 5	23	Cadeiras infantis de formica na cor creme	2.322,00
Sala 5	1	Ventilador oscilante de 60 cm na cor preta de parede	60,00
Sala 5	1	Varão	27,54
Sala 5	1	Cortina laranja	60,00
Sala 5	1	Armário de aço com duas portas	143,10
Sala 5	2	Calha de 30 cm com quatro lâmpadas	67,90
Sala 5	4	Lâmpadas florecntes de 30 cm	151,60
Sala 5	1	Bebedouro	21,25
Sala 5	1	Galão de água de 20L	12,00
Sala 5	1	Relógio	60,00
Sala 5	1	Lousa grande	175,43
Sala 5	1	Mesa formica na cor verde	250,00
Sala 5	1	Lousa pequena	39,90
Sala 5	1	Lixeira	35,90
Sala 6	1	Bebedouro	21,25
Sala 6	1	Galão de água de 20L	12,00
Sala 6	1	Relógio	60,00
Sala 6	1	Lousa grande	175,43
Sala 6	1	Lousa pequeno	39,90
Sala 6	1	Ventilador oscilante de 60 cm na cor preta de parede	60,00
Sala 6	1	Armário de aço com duas portas	370,77
Sala 6	1	Mesa de madeira com duas gavetas cor creme	350,00
Sala 6	1	Varão	27,54
Sala 6	1	Cortina laranja	60,00
Sala 6	2	Calha de 30 cm com quatro lâmpadas	67,90
Sala 6	4	Lâmpadas florecntes de 30 cm	151,60
Sala 6	1	Cadeira estofada na cor preta	60,00
Sala 6	22	Cadeiras infantis de formica na cor creme	2.322,00
Sala 6	1	Lixeira	35,90
Sala 6	4	Mesas retangulares formica na cor creme infantil	362,68
Sala do Sono	16	Tatames	142,40
Sala do Sono	1	Ventilador oscilante de 60 cm na cor preta de parede	60,00
Sala do Sono	1	Calha de 30 cm com duas lâmpadas	33,95
Sala do Sono	2	Lâmpadas florecntes de 30 cm	75,80
Sala do Sono	1	Armário madeira com quatro portas marrom	450,00
Sala do Sono	14	Colchões	2.366,00
Sala do Sono	1	Colchão pequeno	69,90
Garagem	1	Perua Kombi na cor branca VW	16.519,00
Garagem	4	Banquetas de PVC	224,00
Garagem	1	Banco de madeira	145,90
Garagem	1	Cadeira estofada na cor azul	70,00

Garagem	1	Mesa de madeira	300,00
Garagem	2	Lâmpadas fluorescentes compacta	75,80
Salão inferior	1	Som com duas caixas de som pequenas e uma grande preta	854,00
Salão inferior	1	Bebedouro Elétrico	364,00
Salão inferior	1	Galão de água de 20L	21,25
Salão Inferior	1	Banco de madeira	150,00
Salão inferior	1	Relógio	60,00
Salão inferior	3	Ventilador oscilante de 60 cm na cor preta de parede	180,00
Salão inferior	24	Tatames	145,80
Salão inferior	3	Cadeiras infantis de formica duas verdes e uma na cor creme	316,77
Salão inferior	1	Carregador de bateria CBf12A520B	639,00
Salão inferior	1	Cabo de ignição	116,00
Salão inferior	1	Tela de projeção ELETRICA - tecs 120	1.179,24
Biblioteca	1	Mesas retangulares formica na cor creme infantil	600,00
Biblioteca	8	Cadeiras pequenas todas coloridas	1.185,52
Biblioteca	1	Estante de livros com 5 prateleiras	179,90
Biblioteca	1	Estante de PVC na cor laranja com três prateleira	140,00
Biblioteca	2	Gols de PVC na cor laranja	59,90
Biblioteca	2	Basquete colorido	113,98
Biblioteca	4	Tatames	54,90
Biblioteca	35	Mesas para festa na cor branca	2.096,00
Biblioteca	140	Cadeiras para festa na cor branca	2.662,00
Biblioteca	2	Lampadas compractas	67,90
Biblioteca	4	Calha de 30 cm	135,80
Biblioteca	4	Lâmpadas florecentes de 30 cm	147,60
Lavanderia	1	Maquina de lavar na cor branca 11 Kq Ative BWL	1.111,00
Lavanderia	1	Tanquinho na cor branca semi automática 220W	349,60
Lavanderia	1	TV 29 polegadas	747,00
Lavanderia	1	Freezer na cor branca uma porta	1.014,26
Lavanderia	1	Escada metal de quatro degrau	69,90
Lavanderia	1	Tanque de cimento	100,00
Lavanderia	1	Escada madeira de sete degrau	179,00
Lavanderia	1	Escada madeira de seis degrau	132,90
Lavanderia	1	Escada metal de oito degrau	186,11
Lavanderia	1	Escada de madeira de onze degral	214,00
Lavanderia	1	Escada metal de onze degral	200,00
Área serviço	1	Prateleira de madeira com três divisões	289,00
Pátio interno	10	Bancos de madeira	1.459,00
Pátio interno	1	Extintor de pó químico	88,00
Pátio interno	1	Extintor de água	204,53

Pátio interno	1	Lixeira grande branca com pedal	35,90
Pátio interno	1	Lixeira comum	20,00
Pátio interno	1	Caixa de Som	1.800,00
Pátio interno	1	Cabo de micro fone de 20M	42,00
Pátio interno	1	Microfone	98,00
Pátio interno	1	Cadeira azul estofada	73,00
Pátio interno	2	Prateleira de madeira com duas divisão	400,00
Pátio interno	8	Prateleira de aço com duas divisão	607,20
Parque	4	Balanços	596,00
Parque	5	Gangora de PVC	650,00
Parque	1	Gangorra	800,00
Parque	1	Carrocel	1.800,00
Cozinha	1	Fogão industrial quatro bocas com um fornos	1.095,00
Cozinha	1	Fogão industrial seis bocas com dois fornos	1.113,99
Cozinha	1	Geladeira fross free 410L	2.089,00
Cozinha	1	Batedeira industrial 10L	2.529,90
Cozinha	1	Batedeira Planetária 4L 110W	529,90
Cozinha	1	Liquidificador industrial 12L	769,00
Cozinha	1	Multiprocessador doméstico (quebrado)	240,00
Cozinha	5	Bandeija retangular em inox	68,90
Cozinha	5	Bandeija retangular Redonda em inox	163,70
Cozinha	3	Conjunto de assadeira 3 pç	117,00
Cozinha	12	Conjuntos de sobremesa aço inox	375,20
Cozinha	1	Moedor de carne N° 17718	1.521,00
Cozinha	1	Cortador/ Fatiador de frios elétrico	2.919,00
Cozinha	1	Multiprocessador industrial	2.385,00
Cozinha	1	Microondas 30L	326,80
Cozinha	1	Expremedor de frutas industrial	324,00
Cozinha	1	Ventilador de parede 60 cm oscilente	60,00
Cozinha	1	Multiprocessador com jara mais seis acessórios	144,33
Cozinha	1	Refresqueira 30L com sois bojos	1.716,00
Cozinha	1	Jarra meia tampa Inox	74,90
Cozinha	1	Panela 50L	139,00
Cozinha	3	Panela 40L	139,00
Cozinha	1	Panela 35L	84,00
Cozinha	2	Panela de 30L	110,00
Cozinha	2	Panelas de 14,5L	45,00
Cozinha	1	Panela 20L	58,00
Cozinha	2	Panela de 32L	280,00
Cozinha	3	Panela de pressão de 20L	370,00
Cozinha	1	Panela de pressão 10L	199,00
Cozinha	1	Panela de pressão 7L	149,00
Cozinha	2	Caldeirão 35L	59,90

Cozinha	4	Caldeirão 30L	
Cozinha	2	Frigideiras grandes	50,00
Cozinha	4	Frigideiras pequenas	60,62
Cozinha	1	Canecão de 1L	143,60
Cozinha	2	Canecão de 2L	89,90
Cozinha	1	Canecão de 5L	12,00
Cozinha	1	Conjunto pias para cozinha	24,00
Cozinha	4	Cubas de 1/2 rasa	2.857,00
Cozinha	3	Cubas de 1/2 funda	251,60
Cozinha	1	Cuba 1/1 rasa	161,70
Cozinha	1	Mesa de madeira com quatro cadeiras	50,00
Cozinha	2	Estante de aço com 3 divisórias	480,00
Cozinha	1	Armário de parede em aço tres portas	123,00
Cozinha	1	Processador 127V com liq. Preto	161,10
Cozinha	1	Armário de aço com duas portas	128,24
Cozinha	1	Geladeira Industrial quatro portas	144,33
Estoque	1	Freezer 500L	370,77
Estoque	2	Freezer 210L	2.089,05
Estoque	1	Freezer 210L	1.399,00
Estoque	6	Estante de aço com seis divisórias	130,90
Estoque	3	Estantes de aço com quatro divisórias	100,00
Oficina	1	Carrinho de carga	
Oficina	1	Aspirador de pó	138,50
Oficina	1	Vap	185,31
Oficina	1	Pulverizador amarelo	249,90
Oficina	1	Piscina plastica	199,00
Oficina	1	Ventilador	456,00
Oficina	1	Bomba para piscina	79,00
Oficina	1	Furadeira/ Parafusadeira 126Wcompacto GSB13RE	500,00
Oficina	1	Serra de marmore 220W	200,00
Oficina	1	Liquidificador industrial 12L LS08 - 0001703 (queimado)	158,00
Oficina	1	Armario de madeira com quatro portas	283,00
Oficina	3	Churrasqueiras de aluminio	300,00
Oficina	1	Arquivo de Aço com quatro gavetas	229,00
Oficina	1	Colméia com dez casulos para ferramentas	330,00
Oficina	1	Cadeira Azul estofada	469,00
Oficina	1	Caixa de som LL 200 de 50W	90,00
Oficina	1	Mesa de madeira com duas gavetas	749,00
Oficina	2	Maquinas de escrever Q8S	680,00
Oficina	1	Armario de aço na caixa	98,00
Oficina	1	Pulverizador amarelo	300,00
Sala de artes	1	Cama Elástica	199,00
			996,00

Sala de artes	12	Cadeiras infantis formica na cor verde	1.649,00
Sala de artes	1	Cadeira de escritório preta	149,00
Sala de artes	1	Piscina de bolinha baby	129,90
Oficina	1	Colméia com dez casulos para ferramentas	469,00

- 6 Salas de aulas
- 1 Sala de leitura
- 1 Salão para atividades físicas
- 1 Sala de Brinquedo e TV
- 1 Sala de Professores
- 1 Cozinha
- 1 Refeitório
- 1 Dispensa
- 2 Almojarifado
- 1 Diretoria
- 1 Dormitório
- 1 Parquinho/Horta
- 1 Garagem
- 1 Secretaria
- 9 Banheiros



COMUNIDADE KOLPING DE JANDIRA "NOSSA SENHORA APARECIDA"
C.N.P.J. 51.243.145/0001-54 Inscrição Estadual Isento
Utilidade Publica Estadual Decreto 43.995 / Declaração de Filantropia 44006.000564/98-08
Travessa Papa João XXIII, 19 CEP 06600-120 Fone: 4707.3852 Jandira - SP.

Jandira ___/___/___.

DECLARAÇÃO

DECLARO, para os devidos fins, que a Comunidade Kolping de Jandira Nossa Senhora Aparecida, com sede: Travessa Papa João XXIII Nº. 19 Jandira Estado de São Paulo - S.P inscrita no CNPJ: 51.243.145/0001-54, está em pleno e regular funcionamento fundada em 19/03/1.975, cumprindo suas finalidades estatutárias, com vinculo a Secretaria Municipal de Educação de Jandira-S.P com cadastro pela diretoria de ensino código do CIE:179723.

Sem mais,

Magna Roberta Machado
RG: 33.961.639-8
Presidente da Entidade

Magna Roberta Machado
Presidente da entidade