

CENTRO TERAPÊUTICO DE RECUPERAÇÃO MUNDIAL
RUA ITAPUÃ, Nº 51 – BOSQUE DE JANDIRA – JANDIRA – SP CEP: 06620-380
TEL: (11) 9.4838-2769 / NEXTEL: ID 36*25*40753 / CNPJ: 23.005.413/0001-64
PLANO DE TRABALHO

1. DADOS CADASTRAIS DA PROPONENTE

- NOME DA OSC: Centro Terapêutico de Recuperação Mundial.
- CNPJ: 23.005.413/0001-64.
- ENDEREÇO: Rua Itapuã, nº 51, Bosque de Jandira, Jandira/SP, CEP: 06620-380
- DDD/TELEFONE: (11) 9 4838-2769.
- E-MAIL: mabarros@terra.com.br

2. DADOS CADASTRAIS DO REPRESENTANTE LEGAL DA PROPONENTE

- NOME DO RESPONSÁVEL(PRESIDENTE): Marcio Alexandre de Barros.
- CARTEIRA IDENTIDADE/ ÓRGÃO EXPEDIDOR/DATA DE EXPEDIÇÃO:
25.193.617-X/SP-SSP/24/05/2010.
- CPF: 261.816.508-06.
- ENDEREÇO RESIDENCIAL: Rua São Bernardo do Campo, nº 43 Parque Santa Tereza - Jandira/SP, CEP: 06622-200.
- TELEFONE: 4206-1943
- E-MAIL: mabarros@terra.com.br

3. RESPONSÁVEL TÉCNICO PELA ELABORAÇÃO DO PROJETO

- NOME: Marcia Aparecida Silva
- CARTEIRA IDENTIDADE/20.172.628-2 SSP/SP DATA DE EXPEDIÇÃO:
29/03/2012.- CPF: 105.051.818-78
- ENDEREÇO RESIDENCIAL Rua Tucuruvi, 310 Chácara Marco Barueri-SP CEP:
06419-200
- TELEFONE: (11) 97419-4750
- E-MAIL: marc_silva3@hotmail.com
- FORMAÇÃO E EXPERIÊNCIA PROFISSIONAL: Assistente Social.



CENTRO TERAPÊUTICO DE RECUPERAÇÃO MUNDIAL

RUA ITAPUÃ, Nº 51 – BOSQUE DE JANDIRA – JANDIRA – SP CEP: 06620-380

TEL: (11) 9.4838-2769 / NEXTEL: ID 36*25*40753 / CNPJ: 23.005.413/0001-64

4. RESPONSÁVEL PELA EXECUÇÃO DO PROJETO - COORDENAÇÃO

- NOME DO RESPONSÁVEL(PRESIDENTE): Marcio Alexandre de Barros.

- CARTEIRA IDENTIDADE/ ÓRGÃO EXPEDIDOR/DATA DE EXPEDIÇÃO:

25.193.617-X/SP-SSP/24/05/2010.

- CPF: 261.816.508-06.

- ENDEREÇO RESIDENCIAL: Rua São Bernardo do Campo, nº 43 Parque Santa Tereza - Jandira/SP, CEP: 06622-200.

- TELEFONE: 4206-1943

- E-MAIL: mabarros@terra.com.br

5. DESCRIÇÃO DO PROJETO

- TÍTULO: Resgatando Vidas Mundial

- PERÍODO DE EXECUÇÃO:

INÍCIO 29/07/2019 TÉRMINO 29/07/2020.

- TIPO DE SERVIÇO: Proteção Social de Alta Complexidade, Serviço de Acolhimento Institucional para Adultos na modalidade de abrigo institucional.

- IDENTIFICAÇÃO DO OBJETO: População em situação de rua do sexo masculino a partir de 18 anos até 59 anos de idade e 11 meses.

- PÚBLICO ALVO: Até 25 homens a partir de 18 anos até 59 anos de idade e 11 meses.

- ENDEREÇO: Rua Itapuã, nº 51 - Bosque de Jandira.

- CIDADE: Jandira

- UF:SP.

- CEP:06620-380.

- TELEFONE: (11) 94838-2769

- E-MAIL:mabarros@terra.com.br

- DESCRIÇÃO DA REALIDADE QUE SERÁ OBJETO DA PARCERIA (Inciso I do art. 22 da LF 13.019/2014):

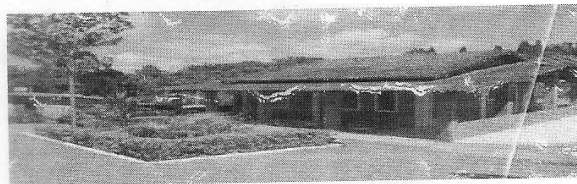
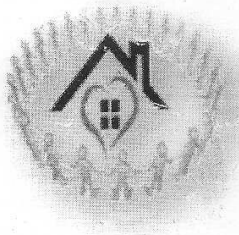

CENTRO TERAPÊUTICO DE RECUPERAÇÃO MUNDIAL

RUA ITAPUÃ, Nº 51 – BOSQUE DE JANDIRA – JANDIRA – SP CEP: 06620-380

TEL: (11) 9.4838-2769 / NEXTEL: ID 36*25*40753 / CNPJ: 23.005.413/0001-64

6. JUSTIFICATIVA

Pode-se afirmar que o surgimento da população em situação de rua é um dos reflexos da exclusão social, que a cada dia atinge e prejudica uma quantidade maior de pessoas que não se enquadram no atual modelo econômico, o qual exige do trabalhador uma qualificação profissional, embora essa seja inacessível à maioria da população.

É inegável que a cada ano mais indivíduos utilizam as ruas como moradia, fato desencadeado em decorrência de vários fatores: ausência de vínculos familiares, desemprego, violência, perda da autoestima, alcoolismo, uso de drogas, doença mental, entre outros fatores. Jandira ao longo dos anos tem visto sua população moradora de rua crescer, grupo heterogêneo, composto por indivíduos com diferentes histórias de vida e tendo em comum o fato de fazer das ruas o seu local de existência e moradia.

De acordo com Decreto nº 7.053 de 23 de dezembro de 2009 a População em Situação de Rua é um grupo populacional heterogêneo que possuem em comum a pobreza extrema, os vínculos familiares interrompidos ou fragilizados e a inexistência de moradia convencional regular, e que utiliza os logradouros públicos e as áreas degradadas como espaço de moradia e de sustento. Mediante a tal questão conforme levantamento feito pela Prefeitura Municipal de Jandira por meio do CREAS em Jandira há 50 pessoas em situação de rua.

Com a finalidade de assegurar os direitos básicos desta população o município entidades privadas e grupos religiosos ofertam ações para esta população, entretanto não são suficientes para assegurar todos os direitos deste segmento, pois falta um espaço para pernoitarem e receberem os devidos cuidados, pois nas ruas esta população faz uso e abuso de álcool e outras drogas como forma de minimizar a fome e o frio, como ferramentas de socialização entre os membros dos grupos. Neste sentido que visamos ofertar por meio deste projeto o acolhimento ofertando o pernoite para as pessoas em situação de rua como forma de contribuir no processo de integração social, fortalecimento dos vínculos familiares e comunitários.

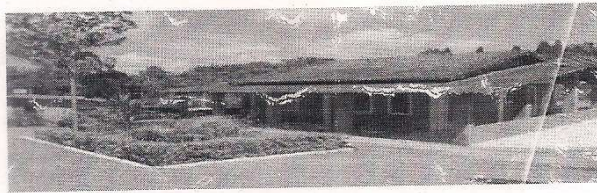
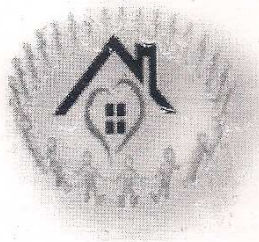

CENTRO TERAPÊUTICO DE RECUPERAÇÃO MUNDIAL

RUA ITAPUÃ, Nº 51 – BOSQUE DE JANDIRA – JANDIRA – SP CEP: 06620-380

TEL: (11) 9.4838-2769 / NEXTEL: ID 36*25*40753 / CNPJ: 23.005.413/0001-64

6. JUSTIFICATIVA

Pode-se afirmar que o surgimento da população em situação de rua é um dos reflexos da exclusão social, que a cada dia atinge e prejudica uma quantidade maior de pessoas que não se enquadram no atual modelo econômico, o qual exige do trabalhador uma qualificação profissional, embora essa seja inacessível à maioria da população.

É inegável que a cada ano mais indivíduos utilizam as ruas como moradia, fato desencadeado em decorrência de vários fatores: ausência de vínculos familiares, desemprego, violência, perda da autoestima, alcoolismo, uso de drogas, doença mental, entre outros fatores. Jandira ao longo dos anos tem visto sua população moradora de rua crescer, grupo heterogêneo, composto por indivíduos com diferentes histórias de vida e tendo em comum o fato de fazer das ruas o seu local de existência e moradia.

De acordo com Decreto nº 7.053 de 23 de dezembro de 2009 a População em Situação de Rua é um grupo populacional heterogêneo que possuem em comum a pobreza extrema, os vínculos familiares interrompidos ou fragilizados e a inexistência de moradia convencional regular, e que utiliza os logradouros públicos e as áreas degradadas como espaço de moradia e de sustento. Mediante a tal questão conforme levantamento feito pela Prefeitura Municipal de Jandira por meio do CREAS em Jandira há 50 pessoas em situação de rua.

Com a finalidade de assegurar os direitos básicos desta população o município entidades privadas e grupos religiosos ofertam ações para esta população, entretanto não são suficientes para assegurar todos os direitos deste segmento, pois falta um espaço para pernoitarem e receberem os devidos cuidados, pois nas ruas esta população faz uso e abuso de álcool e outras drogas como forma de minimizar a fome e o frio, como ferramentas de socialização entre os membros dos grupos. Neste sentido que visamos ofertar por meio deste projeto o acolhimento ofertando o pernoite para as pessoas em situação de rua como forma de contribuir no processo de integração social, fortalecimento dos vínculos familiares e comunitários.

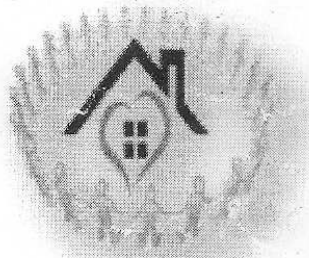

CENTRO TERAPÊUTICO DE RECUPERAÇÃO MUNDIAL

RUA ITAPUÃ, Nº 51 – BOSQUE DE JANDIRA – JANDIRA – SP CEP: 06620-380

TEL: (11) 9.4838-2769 / NEXTEL: ID 36*25*40753 / CNPJ: 23.005.413/0001-64

Por mais que muitos não queiram sair das ruas necessitam de cuidado e, principalmente de se sentirem cuidados, neste sentido visamos dar atenção e atendê-los em suas necessidades singulares propiciando respeito e dignidade à condição humana. Como descrito neste texto há algumas ações ofertadas no município como local para banho, almoço, atendimento e acompanhamento, porém diante da complexidade não são suficientes, pois não ocorrem a noite, neste período estes serviços não funcionam ficando a população em situação de rua a própria sorte expostas as chuvas, frio, fome e a violência.

Ofertando o serviço de pernoite espera-se enquanto resultado propiciar mais qualidade de vida a este público.

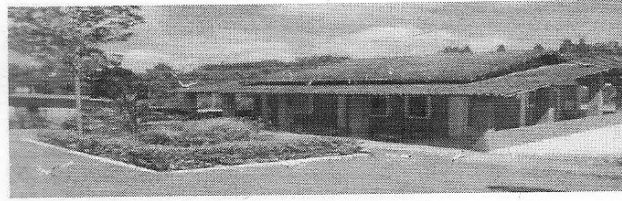
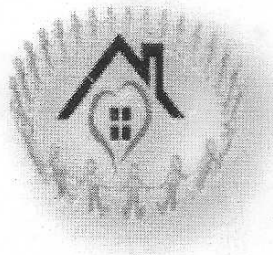

CENTRO TERAPÊUTICO DE RECUPERAÇÃO MUNDIAL

RUA ITAPUÃ, Nº 51 – BOSQUE DE JANDIRA – JANDIRA – SP CEP: 06620-380

TEL: (11) 9.4838-2769 / NEXTEL: ID 36*25*40753 / CNPJ: 23.005.413/0001-64

7. OBJETIVOS (Inciso II do art. 22 da LF 13.019/2014)

Oferecer ao indivíduo que se encontra em situação de rua, acolhimento, alimentação e encaminhamento sócio assistencial, pernoite conforme descrição de atendimento do projeto (masculino) com a finalidade de complementar as ações da rede; para que essa população possa viver com mais dignidade, e incluídos socialmente e a partir destas ações, orientados na construção e reconstrução de suas histórias.

7.1. Os objetivos específicos:

- Colaborar no processo de construção da autonomia;
- Promover o convívio social;
- Criar alternativa de reinserção social;
- Prevenir o agravamento de situações de violência e ruptura de vínculos;
- Orientar e encaminhar em caso de saídas de internações em acolhimento;
- Garantir acesso à alimentação em padrões nutricionais adequados;
- Garantir acesso à higiene pessoal;
- Garantir acesso à rede socioassistencial, e/os demais órgãos do Sistema de garantia de Direitos e às demais políticas públicas;

8. METAS E CAPACIDADE DE ATENDIMENTO

O Resgatando Vidas Mundial está previsto para acolher em regime de acolhimento até 25 pessoas adultas, de 18 a 59 anos, do sexo masculino que utilizam as ruas como espaço de moradia e/ou sobrevivência.

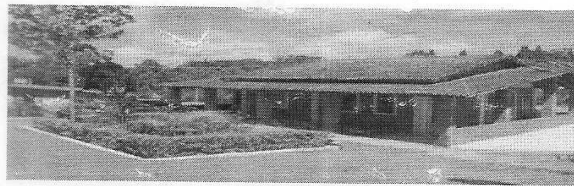
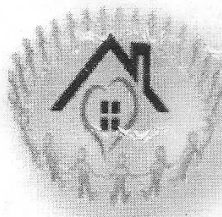

CENTRO TERAPÊUTICO DE RECUPERAÇÃO MUNDIAL
RUA ITAPUÃ, Nº 51 – BOSQUE DE JANDIRA – JANDIRA – SP CEP: 06620-380
TEL: (11) 9.4838-2769 / NEXTEL: ID 36*25*40753 / CNPJ: 23.005.413/0001-64
9. CRITÉRIOS DE ELEGIBILIDADE

Pessoas em situação de rua no qual já estão sendo atendidas e acompanhadas pelo CREAS.

10. METODOLOGIA (Inciso III do art. 22 da LF 13.019/2014)

Formas de metodologia de inclusão, permanência e desligamento do projeto: O serviço oferecerá;

- a) Acolhida (Recepção acolhedora por parte dos profissionais com postura de não discriminação de qualquer natureza, compreensão da situação e das demandas apresentadas e início da construção de vínculos.
- b) Acompanhamento especializado, atendimento individual, orientação e Atendimento em Grupo, orientação social, estudos de caso, oficinas e Atividades de Convívio e Socialização, ações de Mobilização e Participação Social, Encaminhamentos monitorados, Registros de Informações no Serviço.
- c) Encaminhamentos para a rede de serviços locais e regionais, atividades em grupo e individual, elaboração de relatórios, articulação com os serviços de outras políticas públicas setoriais, inserção em projetos/programas de capacitação e preparação para o trabalho

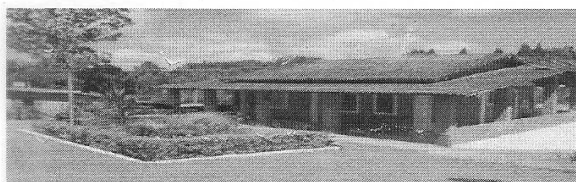
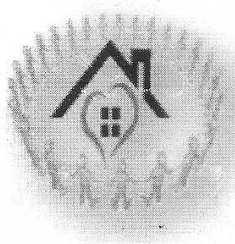

CENTRO TERAPÊUTICO DE RECUPERAÇÃO MUNDIAL
RUA ITAPUÃ, Nº 51 – BOSQUE DE JANDIRA – JANDIRA – SP CEP: 06620-380
TEL: (11) 9.4838-2769 / NEXTEL: ID 36*25*40753 / CNPJ: 23.005.413/0001-64
10.1 Metodologia para desenvolvimento das ações e atividades inerentes o serviço.

a) Fluxos de atendimentos, dias, horários de entrada e saída;

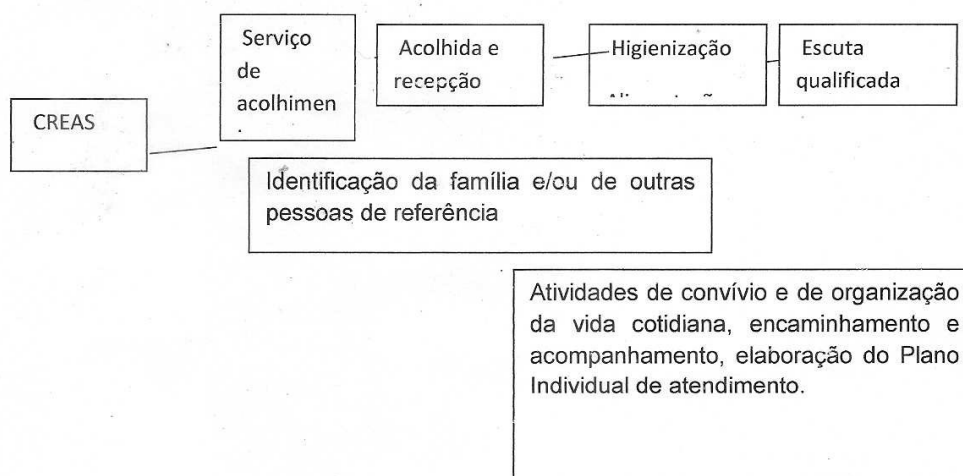

Período de funcionamento:

Ininterrupta, 24 horas, todos os dias da semana, com horário de entrada às: 17:00 até às 19:00hs, flexibilizado saída pela manhã às 8:00hs, podendo ser os horários flexibilizados de acordo com a necessidade de cada acolhido, e da equipe de serviço conforme regimento interno.

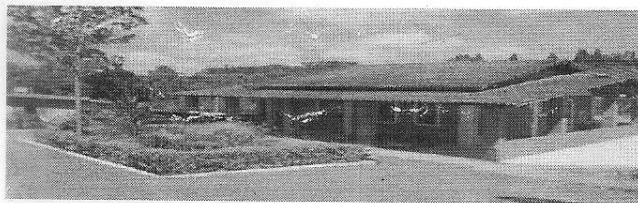
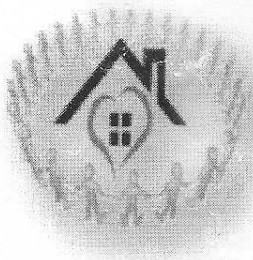

CENTRO TERAPÊUTICO DE RECUPERAÇÃO MUNDIAL
RUA ITAPUÃ, Nº 51 – BOSQUE DE JANDIRA – JANDIRA – SP CEP: 06620-380
TEL: (11) 9.4838-2769 / NEXTEL: ID 36*25*40753 / CNPJ: 23.005.413/0001-64

11. DEFINIÇÃO DE INDICADORES E IMPACTOS ESPERADOS

Definição de Indicadores	Impacto Esperados
<ul style="list-style-type: none">Índice de pessoas acolhidas pelo serviço que tiveram assegurado as suas demandas.	Pelo menos 25%
<ul style="list-style-type: none">Construção da autonomia e novos projetos de vida	Pelo menos 16%
<ul style="list-style-type: none">Indivíduos e famílias incluídas no serviços e com acesso a oportunidade.	Pelo menos 100%
<ul style="list-style-type: none">Redução da presença de pessoas em situação de rua e abandono e violadoras de direitos;	Pelo menos 4%
<ul style="list-style-type: none">Grau de satisfação do usuário nas atividades propostas;	Pelo menos 70%
<ul style="list-style-type: none">Grau de auto sustentação dos usuários.	Pelo menos 50%
<ul style="list-style-type: none">Redução das violações dos direitos socioassistenciais, seus agravamentos ou reincidência e Proteção social a famílias e indivíduos;	Pelo menos 35%
<ul style="list-style-type: none">Índice de usuários que frequentam as atividades oferecidas;	Pelo menos 10%
<ul style="list-style-type: none">Índice de retorno ao convívio familiar	Pelo menos 5%

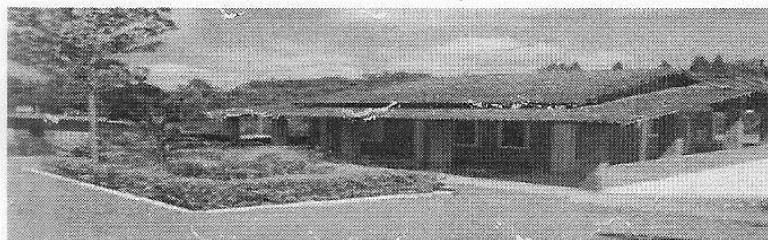
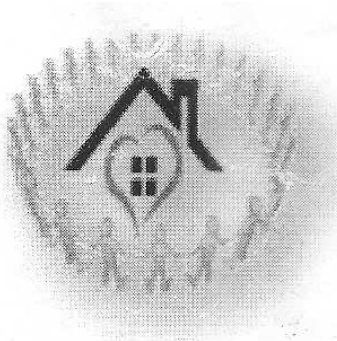

CENTRO TERAPÊUTICO DE RECUPERAÇÃO MUNDIAL
RUA ITAPUÃ, Nº 51 – BOSQUE DE JANDIRA – JANDIRA – SP CEP: 06620-380
TEL: (11) 9.4838-2769 / NEXTEL: ID 36*25*40753 / CNPJ: 23.005.413/0001-64

11. DEFINIÇÃO DE INDICADORES E IMPACTOS ESPERADOS

Definição de Indicadores	Impacto Esperados
<ul style="list-style-type: none">Índice de pessoas acolhidas pelo serviço que tiveram assegurado as suas demandas.	Pelo menos 25%
<ul style="list-style-type: none">Construção da autonomia e novos projetos de vida	Pelo menos 16%
<ul style="list-style-type: none">Indivíduos e famílias incluídas no serviços e com acesso a oportunidade.	Pelo menos 100%
<ul style="list-style-type: none">Redução da presença de pessoas em situação de rua e abandono e violadoras de direitos;	Pelo menos 4%
<ul style="list-style-type: none">Grau de satisfação do usuário nas atividades propostas;	Pelo menos 70%
<ul style="list-style-type: none">Grau de auto sustentação dos usuários.	Pelo menos 50%
<ul style="list-style-type: none">Redução das violações dos direitos socioassistenciais, seus agravamentos ou reincidência e Proteção social a famílias e indivíduos;	Pelo menos 35%
<ul style="list-style-type: none">Índice de usuários que frequentam as atividades oferecidas;	Pelo menos 10%
<ul style="list-style-type: none">Índice de retorno ao convívio familiar	Pelo menos 5%

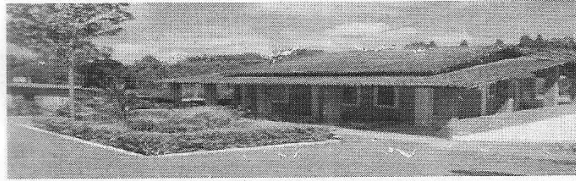
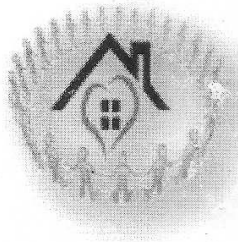

CENTRO TERAPÊUTICO DE RECUPERAÇÃO MUNDIAL
RUA ITAPUÃ, Nº 51 – BOSQUE DE JANDIRA – JANDIRA – SP CEP: 06620-380
TEL: (11) 9.4838-2769 / NEXTEL: ID 36*25*40753 / CNPJ: 23.005.413/0001-64

12. INSTALAÇÕES FÍSICAS DO LOCAL ONDE SERÁ REALIZADO O PROJETO

RECURSOS FÍSICOS

Nº de Ordem	Especificação	Quantidade/Unidade
01	Dormitórios	04
02	Banheiros eternos	02
03	Banheiro externo	01
04	Armário com 12 divisões	02
05	Espaço de convivência com TV	01
06	Horta comunitária	01
07	Sala de atendimento individual	01
08	Refeitório	01
09	Cozinha	01
10	Lavanderia para lavagem e secagem de roupas	01
11	Linha telefônica	01

RECURSOS MATERIAL MENSAL

Nº de Ordem	Especificação	Quantidade/Unidade/Mensal
01	Sabonetes	06 caixas 12 peças
02	Pentes	01 caixa 50 peças
03	Creme dental	05 caixas 12 peças
04	Escova dental	40 unidades
05	Toalhas de banho	30
06	Lençol	50
07	Mesas	5
08	Cadeiras	30
09	Jogo de sofá de 2/3 lugares	2
10	Geladeira	2

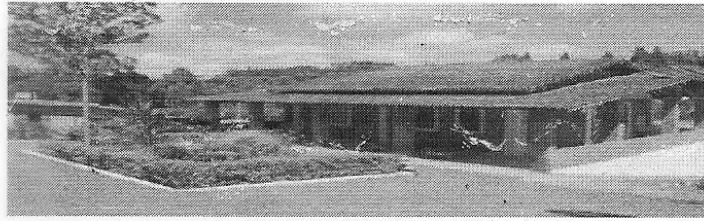
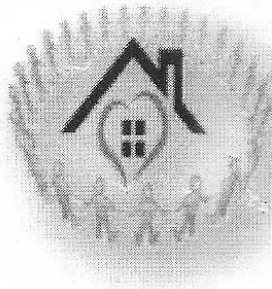

CENTRO TERAPÊUTICO DE RECUPERAÇÃO MUNDIAL
RUA ITAPUÃ, Nº 51 – BOSQUE DE JANDIRA – JANDIRA – SP CEP: 06620-380
TEL: (11) 9.4838-2769 / NEXTEL: ID 36*25*40753 / CNPJ: 23.005.413/0001-64

11	Fogão industrial	1
12	Talheres	30
13	Bojão de gás	02
14	Cobertores	30
15	Papel higiênico	2 fardos fechados
16	Rodos	4
17	Vassouras	4
18	Pá de lixo	4
19	Pano de chão	10
20	Lixeiras	05
21	Produtos de limpeza candida	02 galoes de 5 lts
22	Detergente	01 fardo com 06
23	Esponjas de limpeza	Fardo com 10
24	Saco de lixos de 50 e 100 litros	2 fardos
25	Arroz	3 fardos com 5
26	Feijão	3 fardos com 10
27	Óleo	3 fardos com 6
28	Misturas diversas	30kg
29	Macarrão	60 unidades
30	Molhos	60
31	Café, chas	20 kg
32	Açúcar	30kg
33	Coador de café	60 unidades
34	Ventiladores	05
35	Máquina de lavar	01
36	Rack/para televisão	01
37	Televisão	01
38	Mesa de escritório	01
39	Cadeira de escritório	02
40	Computador	02

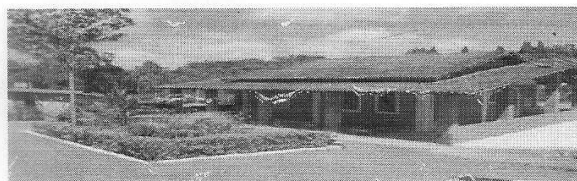
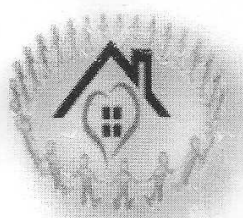

CENTRO TERAPÊUTICO DE RECUPERAÇÃO MUNDIAL
RUA ITAPUÃ, Nº 51 – BOSQUE DE JANDIRA – JANDIRA – SP CEP: 06620-380
TEL: (11) 9.4838-2769 / NEXTEL: ID 36*25*40753 / CNPJ: 23.005.413/0001-64

13. CAPACIDADE TÉCNICA E OPERACIONAL

Nº de Ordem	Nome Completo	Função no serviço/projeto	Tempo dedicado ao projeto (carga horária)	Formação/Escolaridade	Experiência profissional	Vínculo	Salário Valor Bruto R\$	Fonte Pagadora
1	Marcia Ap. da Silva	Assistente Social	150	Ensino Superior	Social	MEI	R\$ 1.800,00	Municipal
2	Leticia dos Santos Ignacio	Auxiliar Adm.	150	Ensino Médio	Administração	MEI	R\$ 1.400,00	Municipal
3	Roberto Dias Pereira	Monitor	200	Ensino Médio	Coordenador	MEI	R\$ 1.000,00	Municipal
4	Fabio A. do Nascimento	Monitor	200	Ensino Médio	Coordenador	MEI	R\$ 1.000,00	Municipal
5	Valdemir de Oliveira	Limpeza	200	Ensino Médio	Voluntariado	Voluntariado	-----	-
6	Diogo Ferreira da Silva	Cozinha	200	Ensino Médio	Voluntariado	Voluntariado	-----	-

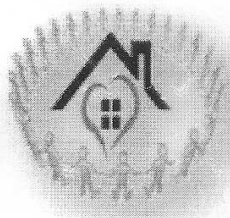

CENTRO TERAPÊUTICO DE RECUPERAÇÃO MUNDIAL
RUA ITAPUÃ, Nº 51 – BOSQUE DE JANDIRA – JANDIRA – SP CEP: 06620-380
TEL: (11) 9.4838-2769 / NEXTEL: ID 36*25*40753 / CNPJ: 23.005.413/0001-64

14. CRONOGRAMA DE EXECUÇÃO

Meta	Etapa/Fase	Especificação	Indicador Físico			Duração	
			Unidade	Quantidade		Início	Término
				Participantes	Ações		
1	Ações administrativas						
	1.1	Recepção acolhedora por parte dos profissionais administrativo	Jandira	25	contínuo	29/07/2019	29/07/2020
2	Ações junto aos usuários						
	2.2	O USUARIO SERA DESIGNADO AO MONITOR PARA O ACOLHIMENTO QUE CONSISTE NA HIGIENIZAÇÃO, FORNECIMENTO ROUPAS INSUMOS E ACOMODAÇÕES	Jandira	25	contínuo	29/07/2019	29/07/2020
3	Ações Técnicas						
	3.1	Acompanhamento especializado Entrevista Individual, orientação e Atendimento em Grupo, orientação social	Jandira	25	contínuo	29/07/2019	29/07/2020

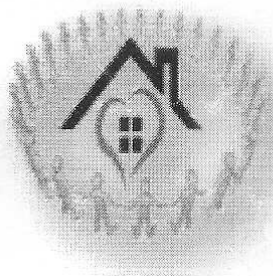

CENTRO TERAPÊUTICO DE RECUPERAÇÃO MUNDIAL
RUA ITAPUÃ, Nº 51 – BOSQUE DE JANDIRA – JANDIRA – SP CEP: 06620-380
TEL: (11) 9.4838-2769 / NEXTEL: ID 36*25*40753 / CNPJ: 23.005.413/0001-64

14. CRONOGRAMA DE EXECUÇÃO

Meta	Etapa/Fase	Especificação	Indicador Físico			Duração	
			Unidade	Quantidade		Início	Término
				Participantes	Ações		
1	Ações administrativas						
	1.1	Recepção acolhedora por parte dos profissionais administrativo	Jandira	25	continuo	29/07/2019	29/07/2020
2	Ações junto aos usuários						
	2.2	O USUARIO SERA DESIGNADO AO MONITOR PARA O ACOLHIMENTO QUE CONSISTE NA HIGIENIZAÇÃO, FORNECIMENTO ROUPAS INSUMOS E ACOMODAÇÕES	Jandira	25	continuo	29/07/2019	29/07/2020
3	Ações Técnicas						
	3.1	Acompanhamento especializado Entrevista Individual, orientação e Atendimento em Grupo, orientação social	Jandira	25	continuo	29/07/2019	29/07/2020

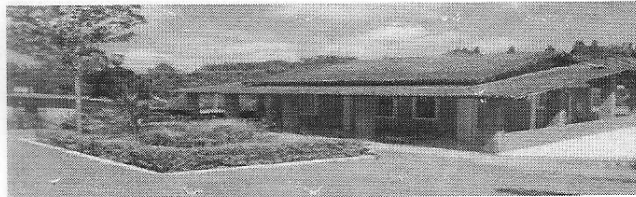
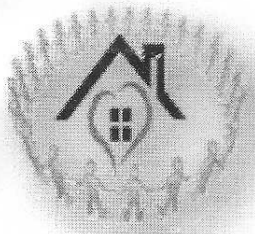

CENTRO TERAPÊUTICO DE RECUPERAÇÃO MUNDIAL
RUA ITAPUÃ, Nº 51 – BOSQUE DE JANDIRA – JANDIRA – SP CEP: 06620-380
TEL: (11) 9.4838-2769 / NEXTEL: ID 36*25*40753 / CNPJ: 23.005.413/0001-64

14 CRONOGRAMA DE EXECUÇÃO

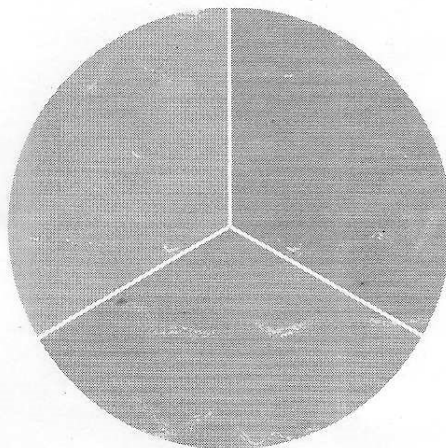

- META 01 AÇÃO ADMINISTRATIVA
- META 02 AÇÕES CONJUNTAS AOS USUARIOS
- META 03 AÇÕES TECNICAS