



**RELATÓRIO QUADRIMESTRAL DE JANEIRO, FEVEREIRO,  
MARÇO E ABRIL/2021**

Missão Evangélica Rohi M'Kadesh/Creche Comunitária Nova Geração  
Rua Dr. Lourenço de Sá Albuquerque, nº 70 – CTB- Atibaia/SP  
Tel.: (11) 4412-7361- (11) 96905-3318 (Sandra)/(11) 94990-6098 (Márcia)  
E-mail: [crechenovageracao@outlook.com](mailto:crechenovageracao@outlook.com)

## RELATÓRIO QUADRIMESTRAL DE ATIVIDADES JANEIRO, FEVEREIRO, MARÇO E ABRIL/2021

O mês de janeiro foi programado para planejamento e início da elaboração do calendário anual da creche, bem como a manutenção do prédio para o acolhimento das famílias, com uma data prevista para início do ano letivo com ensino híbrido em 01/02/2021.



Durante o mês de janeiro algumas funcionárias estavam de férias e outras estavam cumprindo escala na creche para atendimento aos pais, efetivação de matrículas das vagas ainda disponíveis e atendimento ao público em geral.

Onde foram feitos serviços de dedetização do prédio, troca dos extintores, avaliação da caixinha de alarme para possível troca, pois não funcionou corretamente.

Com o retorno de todas as funcionárias, fizemos reunião de acolhimento e planejamento para o mês de fevereiro. E efetivamos algumas medidas para o bom funcionamento da creche seguindo as orientações dos protocolos sanitário e pedagógico com medidas de combate ao coronavírus (COVID-19). Todas as ações foram voltadas para que esses protocolos pudessem ser cumpridos com o retorno das aulas no formato de ensino híbrido.





Participação da gestora administrativa em reunião com a nova Secretária de Educação do Município, e posterior participação de toda a equipe de trabalho em reunião com a Secretária. Ambas aconteceram no Hotel Residence.



Continuamos o processo de efetivação de matrículas. Limpeza geral do prédio e organização segundo os protocolos sanitário e pedagógico de combate ao COVID-19, para um início de aulas presenciais com toda segurança.

A creche oferece aos alunos para as atividades diárias, duas salas de referência, sala dos funcionários, refeitório, parque principal com tanque de areia, brinquedos como balanços, escorregador e brinquedos diversos utilizados conforme o planejamento de cada aula.

Sendo que, por conta da pandemia de COVID-19 foram criados protocolos sanitários, onde alguns dos itens descritos acima ficaram impossibilitados de serem utilizados, principalmente os brinquedos do parque.

Neste mês iniciamos o atendimento em formato de ensino híbrido parte presencial e parte remoto, segundo o decreto 9.429/2021, que dispõe sobre o retorno das aulas presenciais no município de Atibaia.

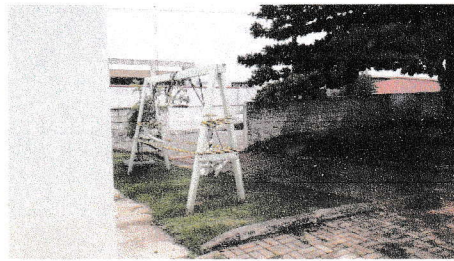

Participação da gestora administrativa em reunião com a nova Secretária de Educação do Município, e posterior participação de toda a equipe de trabalho em reunião com a Secretária. Ambas aconteceram no Hotel Residence.



Continuamos o processo de efetivação de matrículas. Limpeza geral do prédio e organização segundo os protocolos sanitário e pedagógico de combate ao COVID-19, para um início de aulas presenciais com toda segurança.

A creche oferece aos alunos para as atividades diárias, duas salas de referência, sala dos funcionários, refeitório, parque principal com tanque de areia, brinquedos como balanços, escorregador e brinquedos diversos utilizados conforme o planejamento de cada aula.

Sendo que, por conta da pandemia de COVID-19 foram criados protocolos sanitários, onde alguns dos itens descritos acima ficaram impossibilitados de serem utilizados, principalmente os brinquedos do parque.

Neste mês iniciamos o atendimento em formato de ensino híbrido parte presencial e parte remoto, segundo o decreto 9.429/2021, que dispõe sobre o retorno das aulas presenciais no município de Atibaia.

A primeira semana de atividades foi em formato de acolhimento às crianças e às famílias, para apresentação dos protocolos sanitário e pedagógicos e reunião de pais e mestres. Sendo dada a oportunidade às famílias por optar pelo ensino híbrido (presencial/remoto), ou exclusivamente remoto, visto que a porcentagem máxima de atendimento presencial por dia é de 25% dos alunos ou seja, do total de 40 alunos, o atendimento presencial se restringe a 10 alunos por período. A oferta de atendimento presencial inicial foi de ½ período, onde os alunos foram divididos em quatro grupos de 10 crianças por período. Sendo a frequência do grupo 1 e 2 na segunda semana de fevereiro e os grupos 3 e 4 na quarta semana de fevereiro sendo o atendimento de segunda à quinta-feira e sextas-feiras exclusivo remoto. Primeira semana foi acolhimento. A terceira semana ponto facultativo de carnaval. Sendo os dias 17,18 e 19 destinados ao replanejamento das atividades para o mês de Março.





O atendimento presencial se deu de forma tranquila com o cumprimento dos protocolos sanitário e pedagógico, com atividades voltadas ao reforço das medidas de segurança no combate ao COVID-19, e ao contexto sócio emocional das crianças e funcionários.

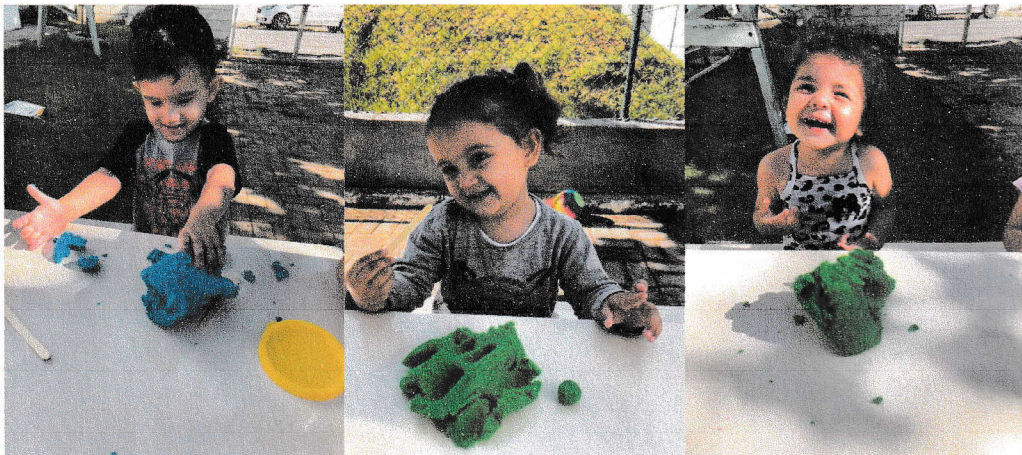

Com fornecimento de duas refeições por período também respeitando os protocolos.



Tivemos reunião com a Equipe da Secretaria de Educação para demandas sobre o atendimento no mês de março, possivelmente em período integral.

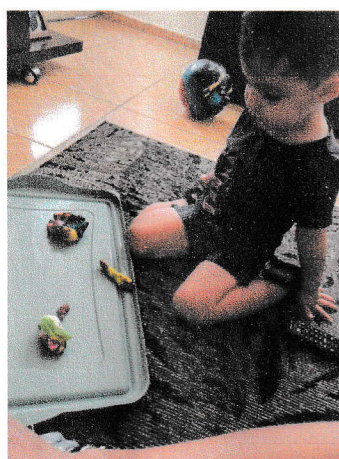

Durante a semana de planejamento fizemos formações a respeito da implantação do Currículo Municipal e atualização do Projeto Político Pedagógico

Missão Evangélica Rohi M'Kadesh/Creche Comunitária Nova Geração  
Rua Dr. Lourenço de Sá Albuquerque, nº 70 – CTB- Atibaia/SP  
Tel.: (11) 4412-7361- (11) 96905-3318 (Sandra)/(11) 94990-6098 (Márcia)  
E-mail: [crechenovageracao@outlook.com](mailto:crechenovageracao@outlook.com)







Missão  
**Rohi M'Kadesh**

**CRECHE COMUNITÁRIA**  
**Nova Geração**

M'Kadesh no atendimento de necessidades assistenciais às famílias atendidas pela creche.

Monitoramento do acesso à essas atividades, onde tivemos um percentual muito melhor que o acesso do ano anterior.

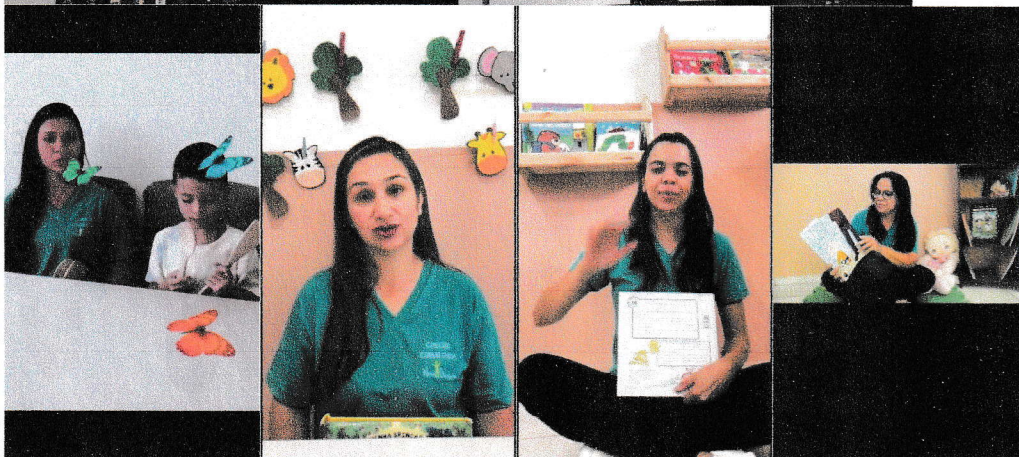
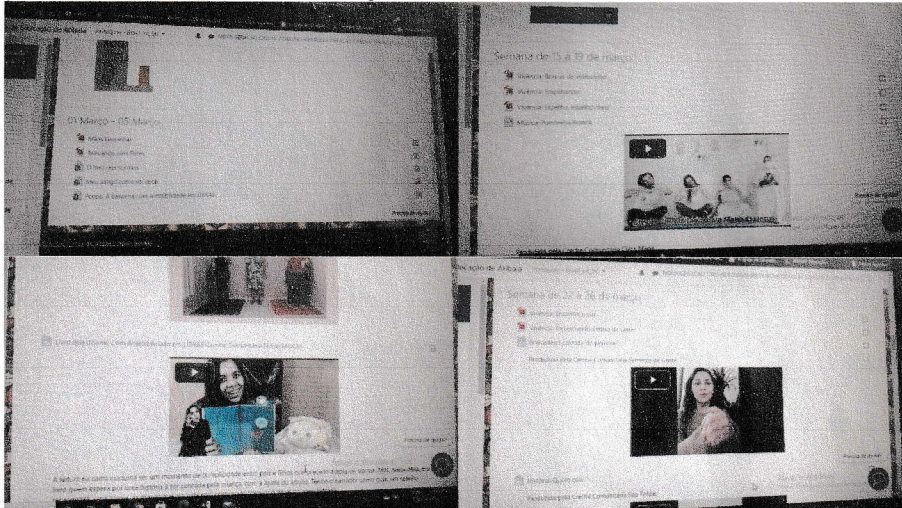

PROPOSTA DE VIVÊNCIA PARA PAIS E FILHOS		Ano: 2021
Título da atividade:	Brevemente sobre os pais	
Objetivos da intervenção:	- Trabalhar o vínculo, o amor, o respeito ao pai e à mãe	
Local da intervenção:	Creche	
Tempo previsto de duração:	20 min	
Justificativa:	Essa atividade é muito legal e importante para os pais e mães, pois é uma oportunidade de eles conhecerem a creche e os professores, além de poderem falar com os educadores e saber mais sobre a rotina da creche. Também é uma oportunidade de eles saberem mais sobre o trabalho dos educadores e saberem mais sobre a rotina da creche.	
Outros pontos importantes para o educador:	- É importante que os pais e mães sejam bem recebidos e tenham uma boa experiência.	

As gestoras participaram de reuniões e formações com a Equipe da Secretaria de Educação para alinhamento das ações para o mês de março segundo decreto municipal. Também para Elaboração/Readequação do Projeto Político e Pedagógico e o Currículo em Ação

Missão Evangélica Rohi M'Kadesh/Creche Comunitária Nova Geração  
Rua Dr. Lourenço de Sá Albuquerque, nº 70 – CTB- Atibaia/SP  
Tel.: (11) 4412-7361- (11) 96905-3318 (Sandra)/(11) 94990-6098 (Márcia)  
E-mail: [crechenovageracao@outlook.com](mailto:crechenovageracao@outlook.com)



No dia 01/03/2021, nossa creche completou 10 anos de existência e de serviços prestados à comunidade. Comemoramos com o lançamento de um vídeo onde contamos um pouco da nossa trajetória até aqui.



A limpeza e conservação do prédio foram executadas em sua totalidade. Ambientes interno e externos, por nossa auxiliar de serviços gerais e também pela merendeira.

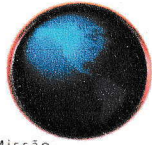

Missão  
Rohi M'Kadesh

CRECHE COMUNITÁRIA  
Nova Geração

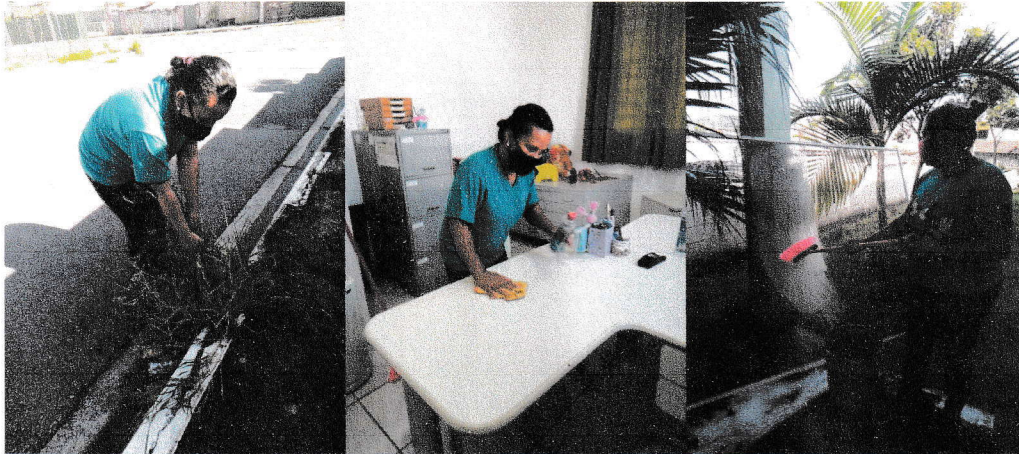

A creche também passou por manutenção na pintura dos brinquedos do parque, construção de uma escada para acesso ao parque superior, revitalização de vasos de flores.



Missão Evangélica Rohi M'Kadesh/Creche Comunitária Nova Geração  
Rua Dr. Lourenço de Sá Albuquerque, nº 70 – CTB- Atibaia/SP  
Tel.: (11) 4412-7361- (11) 96905-3318 (Sandra)/(11) 94990-6098 (Márcia)  
E-mail: [crechenovageracao@outlook.com](mailto:crechenovageracao@outlook.com)

Já no mês de abril, continuamos com o trabalho remoto, seguindo orientações da resolução nº09/2021, que dispõe sobre a organização das atividades híbridas (presenciais/ remotas) pedagógicas e administrativas, sua realização e registro no período de restrição das aulas presenciais e estabelece orientações sobre os critérios avaliativos para compor a nota síntese bimestral dos alunos, na Rede Municipal de Ensino de Atibaia. A Secretaria Municipal de Educação e o Conselho Municipal de Atibaia.

As funcionárias e educadoras trabalham em sistema de revezamento presencial/remoto, sendo que participaram de no mínimo 40 horas de formação para complementar a carga horária semanal.

Dentre as atividades ofertadas no atendimento remoto neste mês de abril, estão as vivências, vídeos e áudios de músicas, postados pelas educadoras nos grupos de WhatsApp de cada classe. Também o incentivo à utilização da plataforma de ensino remoto da Rede Municipal de Ensino.

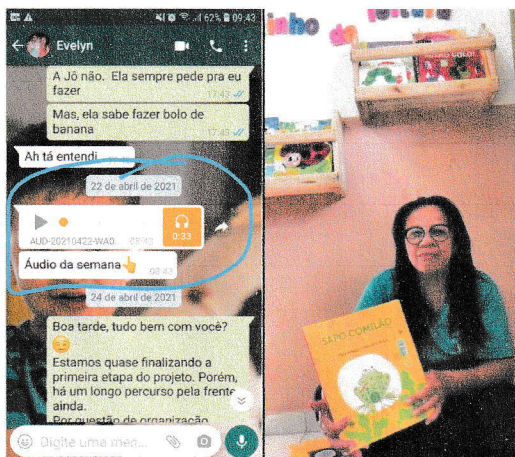
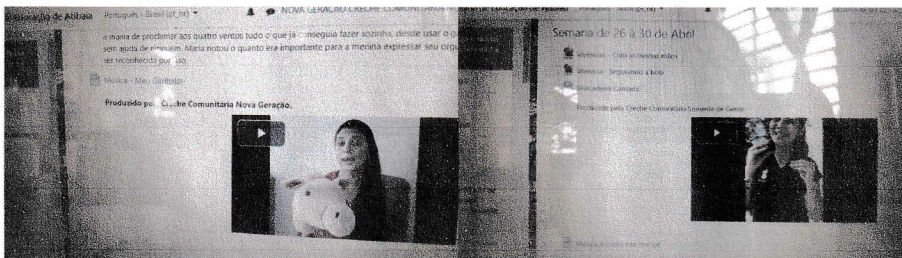

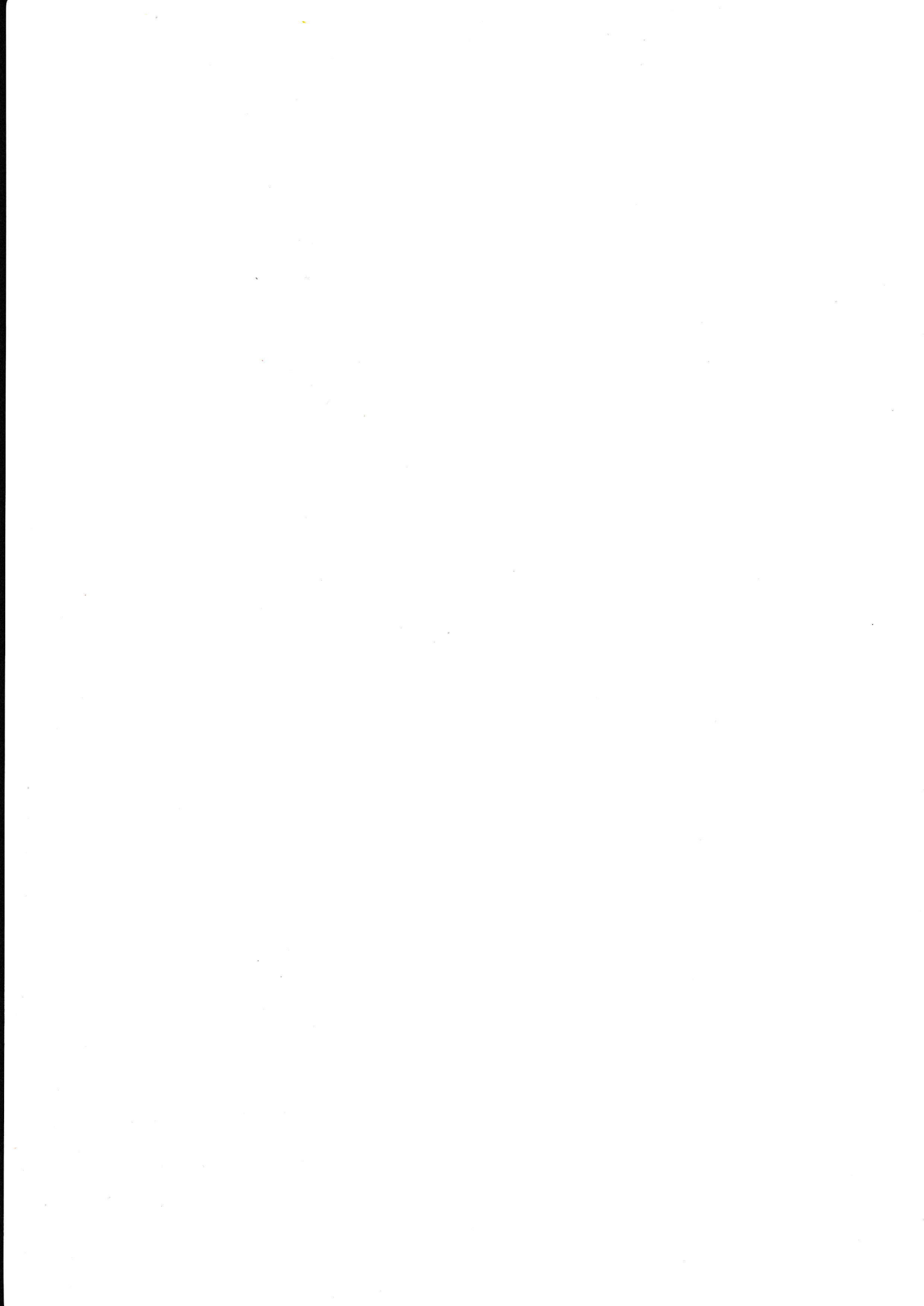

As gestoras participaram de reuniões semanais com a Equipe da Secretaria de Educação: Gestão em Rede e Currículo em Ação. E formação com a professora Maria Regina Passos onde estamos em conjunto elaborando/atualizando o PPP (Projeto Político Pedagógico), fazendo as readequações necessárias e alinhamento com a BNCC (Base Nacional Comum Curricular) e o Currículo Municipal.

Também foram feitas, reuniões semanais online com a equipe de trabalho, todas as segundas-feiras para elaborar a agenda da semana e todas as sextas-feiras, para avaliação e ajustes necessários das atividades feitas durante a semana. Na última sexta-feira

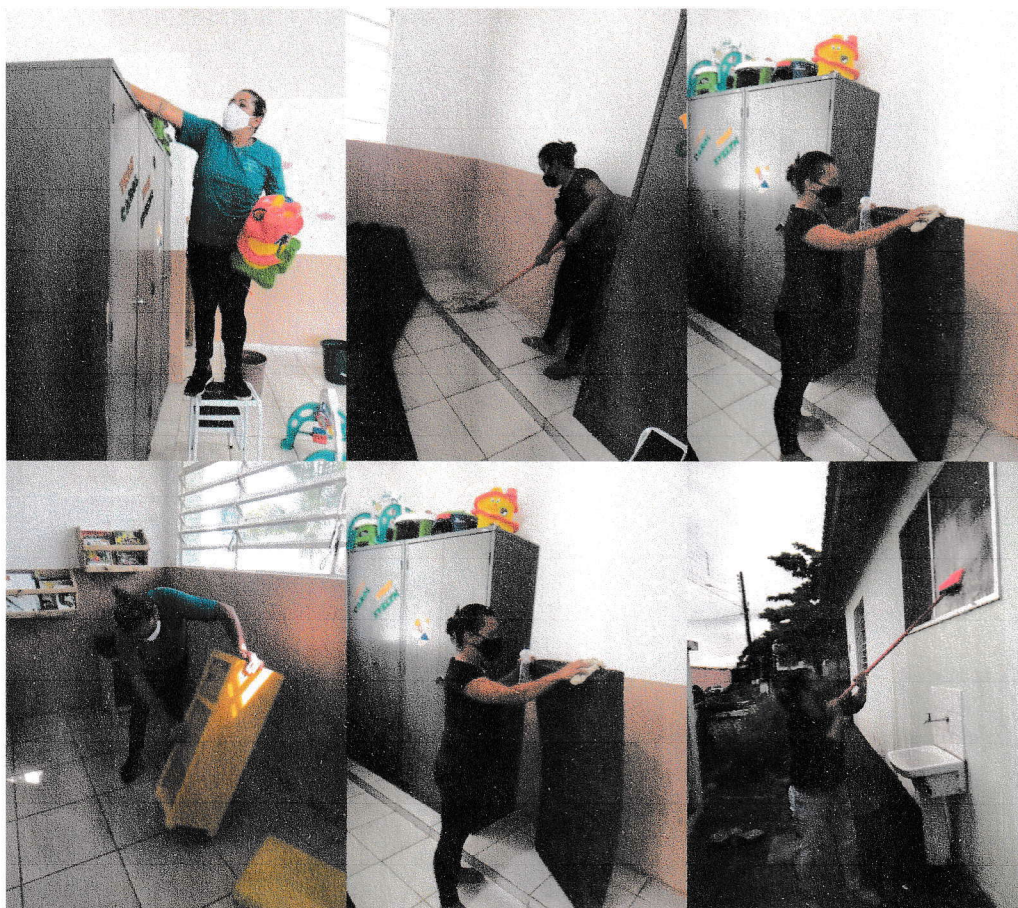

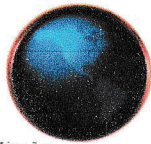

Missão  
Rohi M'Kadesh

CRECHE COMUNITÁRIA  
Nova Geração



Missão Evangélica Rohi M'Kadesh/Creche Comunitária Nova Geração  
Rua Dr. Lourenço de Sá Albuquerque, nº 70 – CTB- Atibaia/SP  
Tel.: (11) 4412-7361- (11) 96905-3318 (Sandra)/(11) 94990-6098 (Márcia)  
E-mail: [crechenovageracao@outlook.com](mailto:crechenovageracao@outlook.com)

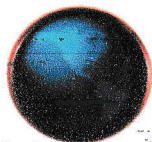

Missão  
**Rohi M'Kadesh**

**CRECHE COMUNITÁRIA**  
**Nova Geração**

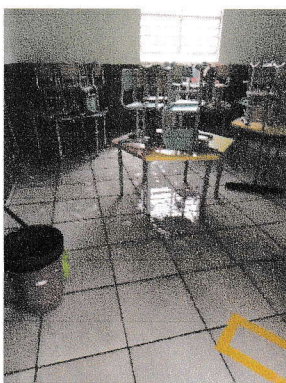
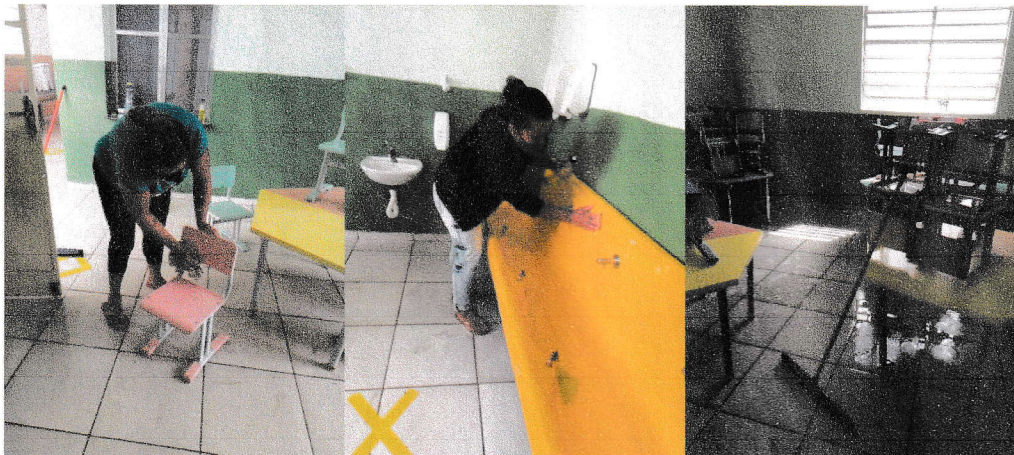

Continuamos o atendimento remoto com as crianças sendo oferecidas para elas vivências elaboradas pelas educadoras. Alguns retornos dos pais das vivências oferecidas, tanto através da Plataforma de Ensino Remoto, como através dos grupos das salas no aplicativo WhatsApp.

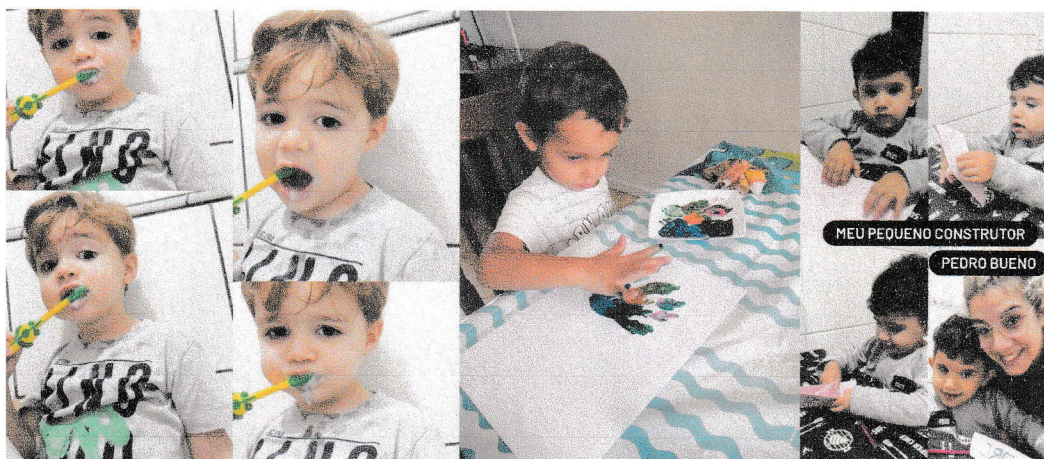

Missão Evangélica Rohi M'Kadesh/Creche Comunitária Nova Geração  
Rua Dr. Lourenço de Sá Albuquerque, nº 70 – CTB- Atibaia/SP  
Tel.: (11) 4412-7361- (11) 96905-3318 (Sandra)/(11) 94990-6098 (Márcia)  
E-mail: [crechenovageracao@outlook.com](mailto:crechenovageracao@outlook.com)



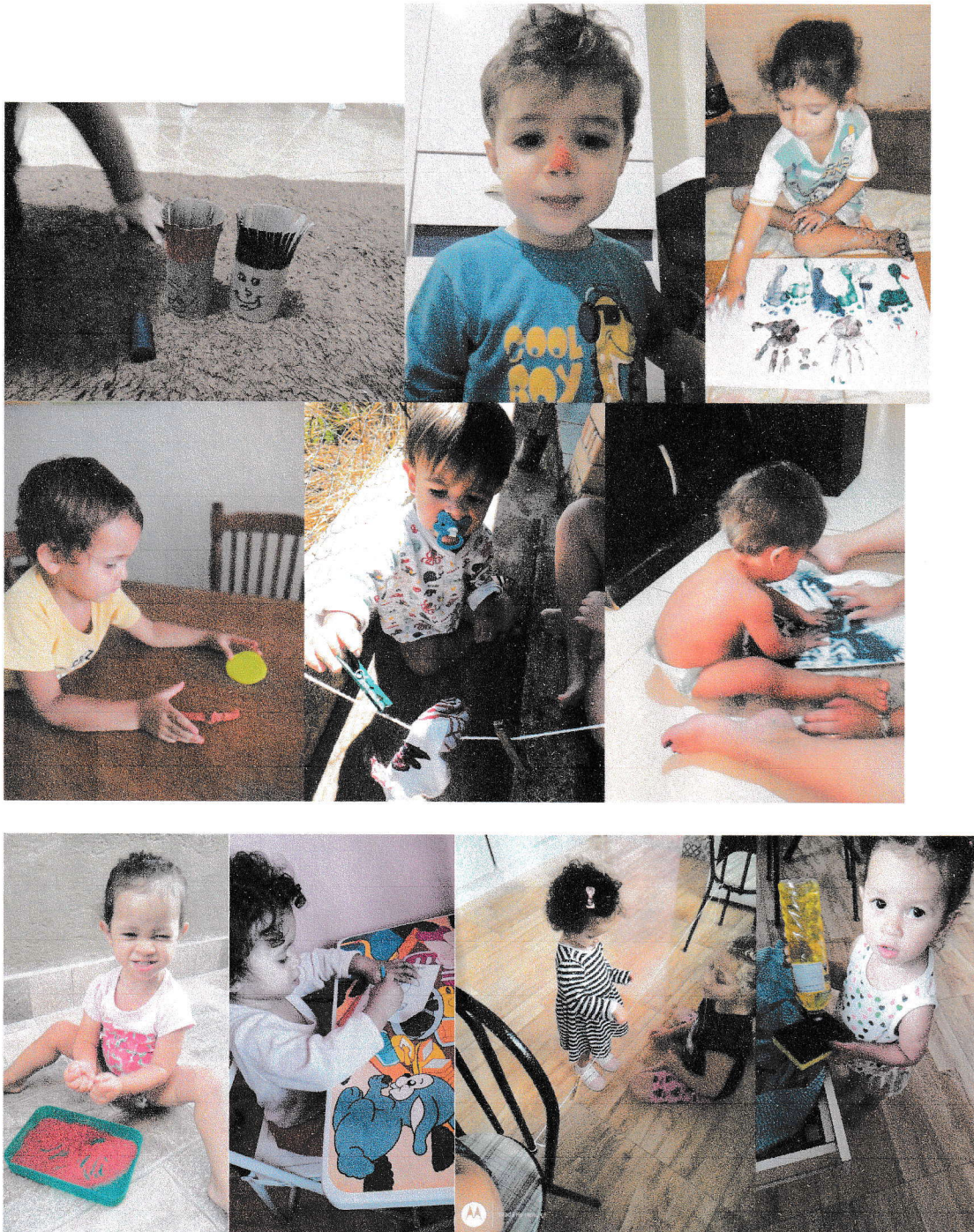

Assim encerramos nosso quadrimestre, com cumprimento sem prejuízos do calendário Escolar.