

RELATÓRIO DE TOTALIZAÇÕES AGOSTO / 2020



Atibaia, Setembro de 2020.

A
Secretaria Municipal de Saúde

Att. Sra. Maria Amélia Sakamiti Roda

Este documento tem como objetivo apresentar o desempenho dos serviços operacionais, dos serviços de SADT e dos serviços de Apoio que compõem a estrutura de toda a Unidade Hospitalar, bem como as principais atividades realizadas e o custo de toda a operação da Unidade realizada no mês de Agosto de 2020.

Atenciosamente,



Lauro Takao Watanabe
Interventor Municipal

SUMÁRIO

1. Informações Estatísticas
2. Custos Operacionais
3. Análises Gráficas
4. Satisfação da Qualidade do Serviço
5. Anexos

INFORMAÇÕES

ESTATÍSTICAS

	Meta P. O.	JAN/20	FEV/20	MAR/20	ABR/20	MAI/20	JUN/20	JUL/20	AGO/20	MÉDIA	ACUMULADO
OPERACIONAIS											
Internação											
N° Leitos por especialidade	61	61	61	61	61	61	61	61	61		
Clínica Médica/ Cirúrgica	37	37	37	37	37	37	37	37	37		
Clínica Pediátrica	8	8	8	8	8	8	8	8	8		
Clínica Obstétrica	10	10	10	10	10	10	10	10	10		
UTI	6	6	6	6	6	6	6	6	6		
N° Internações por especialidade		343	310	291	258	263	307	318	331	303	2.421
Clínica Médica/ Cirúrgica		237	189	161	135	157	193	195	220	186	1.487
Clínica Pediátrica		11	27	20	10	11	5	11	10	13	105
Clínica Obstétrica		95	94	110	113	95	109	112	101	104	829
Unidade de Cuidados RN		0	0	0	0	0	0	0	0	0	0
N° Internações por município		343	310	291	258	263	307	318	331	303	2.421
Atibaia		321	296	273	251	249	291	302	313	287	2.296
Bom Jesus dos Perdões		3	3	3	2	2	4	2	3	3	22
Campinas		0	1	0	0	0	0	0	0	0	1
Mairiporã		3	0	1	0	3	3	2	3	2	15
Nazaré Paulista		2	0	1	1	2	3	3	1	2	13
Piracaia		4	1	6	2	3	1	1	0	2	18
São Paulo		0	3	3	0	0	1	0	4	1	11
Outros		10	6	4	2	4	4	8	7	6	45
N° Internações por faixa etária		343	310	291	258	263	307	318	331	303	2.421
Até 1 ano		7	13	15	7	5	4	2	6	7	59
1 a 4 anos		7	3	3	1	3	3	6	4	4	30
5 a 9 anos		5	9	3	1	3	0	4	1	3	26
10 a 14 anos		7	4	2	5	5	3	3	4	4	33
15 a 19 anos		30	12	27	10	15	18	27	23	20	162
20 a 29 anos		68	76	76	85	68	69	75	66	73	583
30 a 39 anos		68	63	53	40	42	64	60	58	56	448
40 a 49 anos		47	26	24	21	30	32	23	35	30	238
50 a 64 anos		40	37	28	34	34	55	41	39	39	308
65 a 79 anos		34	41	26	33	35	29	43	48	36	289
Mais de 80 anos		30	26	34	21	23	30	34	47	31	245
Taxa de Ocupação Geral											
Clínica Médica/ Cirúrgica	80%	85,27%	94,69%	71,67%	45,68%	56,50%	77,57%	75,33%	76,29%	73%	
Clínica Pediátrica	80%	30,24%	51,72%	33,87%	10,83%	14,92%	14,58%	15,32%	7,26%	22%	
Clínica Obstétrica	80%	75,48%	70,69%	73,87%	74,67%	62,58%	70,00%	86,45%	71,29%	73%	
UTI	80%	86,02%	91,95%	76,88%	47,78%	43,01%	62,78%	56,99%	66,13%	66%	

	Meta P.O.	JAN/20	FEV/20	MAR/20	ABR/20	MAI/20	JUN/20	JUL/20	AGO/20	MÉDIA	ACUMULADO
Nascidos vivos		81	78	91	95	81	87	94	92	87	699
Óbitos		1	1	1	0	1	0	0	0	1	4
Prematuros		2	4	5	2	2	2	2	3	3	22
Complemento de Dieta		5	5	4	6	3	4	7	15	6	49
Baixo Peso		2	2	2	3	1	1	2	4	2	17
Pronto Socorro											
N° Atendimentos realizados	9.000	11.729	10.613	9.245	4.771	5.395	6.215	7.543	7.926	7.930	63.437
Média atendimentos dia		385	348	303	156	177	204	247	260	260	
SADT											
Hemoterapia											
Hemocomponentes Transfundidos (bolsas)		52	56	49	40	46	61	56	51	51	411
Taxa de reação transfusional		1,9%	1,8%	2,04%	0,00%	0,00%	0,00%	0,00%	3,92%		
Laboratório		9.034	8.087	7.856	5.997	6.943	7.809	8.715	8.639	7.885	63.080
Internos	5.000	8.856	7.825	7.624	5.949	6.921	7.737	8.612	8.500	7.753	62.024
Exames Ocupacionais		178	262	232	48	22	72	103	139	132	1.056
Medicina Diagnóstica											
Tomografia		318	302	326	351	388	479	578	614	420	3.356
Internos	80	318	302	326	351	388	479	578	614	420	3.356
Radiologia		4.027	2.826	2.736	1.744	1.900	2.511	2.902	2.578	2.653	21.224
Interno	2.000	3.383	2.500	2.522	1.722	1.648	2.094	2.468	2.570	2.363	18.907
Agendamento Externo	300	644	326	214	22	252	417	434	8	290	2.317
Ultrassonografia		513	496	334	61	207	240	329	371	319	2.551
Internos	40	98	83	81	39	54	74	109	77	77	615
Agendamento Externo	510	415	413	253	22	153	166	220	294	242	1.936
Fonoaudiologia		171	320	308	208	296	279	150	288	253	2.020
Teste da Orelhinha/ Triagem Auditiva Neonatal		56	87	58	32	121	124	64	125	83	667
Enfermaria/Maternidade/PS/UTI		115	233	250	176	175	155	86	163	169	1.353
Fisioterapia		1.630	1.471	1.475	1.481	1.487	1.468	1.532	1.464	1.501	12.008
UTI		812	692	725	688	698	675	711	677	710	5.678
Enfermaria/Pediatria/PS		818	779	750	793	789	793	821	787	791	6.330
Endoscopia/ Colonoscopia		57	61	29	0	0	0	0	0	18	147
Agendamento Externo	50	56	59	29	0	0	0	0	0	18	144
Internos		1	2	0	0	0	0	0	0	0	3
Anatomia Patológica Internos	30	116	106	74	21	33	84	50	57	68	541
Hemodiálise		28	19	2	0	16	15	4	16	13	100

	Meta P.O.	JAN/20	FEV/20	MAR/20	ABR/20	MAI/20	JUN/20	JUL/20	AGO/20	MÉDIA	ACUMULADO
SERVIÇOS DE APOIO											
Nutrição e Dietética											
Refeições Servidas Por Tipo		7.357	7.805	6.581	4.369	4.967	5.739	6.487	7.106	6.301	50.411
Desjejum		1.351	1.424	1.186	748	873	1.027	1.124	1.086	1.102	8.819
Colação		1.017	1.072	852	642	730	837	919	857	866	6.926
Almoço		1.282	1.418	1.257	799	888	1.018	1.146	1.098	1.113	8.906
Lanche		896	989	780	564	662	757	895	1.684	903	7.227
Jantar		1.265	1.386	1.170	736	765	957	1.081	1.030	1.049	8.390
Ceia		971	982	787	585	670	798	893	816	813	6.502
Suplemento Nutricional		247	237	148	109	181	154	219	193	186	1.488
Dieta Enteral		312	282	344	161	168	186	184	317	244	1.954
Lactário - Mamadeiras / LITRO		16	15	57	25	30	5	26	25	25	199
Média Diária		241,21	255,90	215,77	143,25	162,85	188,16	212,69	232,98	206,60	206,60
Refeições Servidas P/ Comensal		7.357	7.805	6.581	4.369	4.967	5.739	6.487	7.106	6.301	50.411
Acompanhantes		1.041	1.235	1.276	533	519	614	705	679	825	6.602
Pacientes		6.316	6.570	5.305	3.836	4.448	5.125	5.782	6.427	5.476	43.809
Média Diária		241,21	255,90	215,77	143,25	162,85	188,16	212,69	232,98	206,60	206,60
Higiene											
Total Coleta de Resíduos (em Kg)		2.661,5	1.955,7	2.375,0	1.784,3	1.825,8	2.475,4	2.570,4	2.420,4	2.258,5	18.068,3
Infectante		2.661,5	1.955,7	2.375,0	1.784,3	1.825,8	2.475,4	2.570,4	2.420,4	2.258,5	18.068,3
Lavanderia											
Roupas lavadas (em kg)		13.728,000	12.706,600	10.863,400	9.771,000	10.951,900	11.720,300	12.933,600	13.151,200	11.978,250	95.826,000
Manutenção											
Consumo de energia elétrica (em kw)		45.394,00	34.395,00	40.381,00	37.100,00	32.377,00	31.466,00	32.059,00	31.397,00	35.571,13	284.569,00
Consumo de água		5.652,55	6.005,54	5.953,47	4.801,48	4.700,27	5.369,75	4.690,49	4.849,89	5.252,93	42.023,44
Consumo de esgoto		5.652,55	6.005,54	5.953,47	4.801,48	4.700,27	5.369,75	4.690,49	4.849,89	5.252,93	42.023,44
Consumo de gases medicinais											
Oxigênio Líquido (em m³)		9.264	5.477	12.421	2.991	7.845	6.321	7.907	8.299	7.566	60.525
Oxigênio Gasoso (em m³)		17	17	15	37	15	39	44	31	27	215
Nitrogênio (em m³)		40	10	30	0	40	60	60	0	30	240
Óxido Nitroso (em kg)		0	28	0	0	0	28	28	45	16	129
Óxido Nitroso em (em m³)		0	20	20	10	0	0	0	0	6	50
Ar Comprimido (em m³)		0	0	0	0	0	0	0	0	0	0
Recursos Humanos											
Total de pessoal Geral		343	342	360	358	347	341	345	345	348	
Total de pessoal ativo CLT		332	331	347	343	335	329	334	332	335	
Total de pessoal admitido no mês		10	2	25	5	1	2	9	7	8	
Total de pessoal demitido no mês		8	3	10	7	14	8	5	7	8	
Afastamentos		11	11	13	15	12	12	11	13	12	

	Meta P.O.	JAN/20	FEV/20	MAR/20	ABR/20	MAI/20	JUN/20	JUL/20	AGO/20	MÉDIA	ACUMULADO
Total de pessoal contratado CLT por Setor		343	342	360	358	347	341	345	345	348	
Administração		36	36	36	34	35	35	34	34	35	
Agência Transfusional		7	7	7	7	7	7	7	7	7	
Assistente Social		1	1	2	2	2	2	2	2	2	
Aux. Enfermagem		42	42	42	42	42	42	43	41	42	
Aux. Farmácia		17	17	17	17	17	17	17	17	17	
Enfermeiros		35	36	47	45	40	39	40	41	40	
Farmacêutico		5	5	5	5	5	5	5	5	5	
Fonoaudiólogo		1	1	1	1	1	1	1	1	1	
Instrumentadora		1	1	1	1	1	1	1	1	1	
Limpeza e Higiene		33	33	32	32	31	31	31	31	32	
Manutenção		4	4	4	4	4	3	4	4	4	
Hotelaria		3	3	3	3	3	3	3	3	3	
Recepção/ Telefonista		34	33	35	35	34	34	34	34	34	
SADT		5	5	5	5	5	4	4	4	5	
SND		15	15	15	15	14	13	12	14	14	
Téc. Enfermagem		100	99	104	106	102	100	103	102	102	
Téc. Gesso		4	4	4	4	4	4	4	4	4	
Índice de rotatividade de pessoal		2,65%	0,73%	5,12%	1,67%	2,08%	1,44%	2,05%	2,03%		
Índice de absenteísmo		1,46%	2,10%	1,94%	1,53%	3,00%	2,26%	2,03%	12,36%		
Horas trabalhadas no mês		59.608	59.062	61.977	61.585	58.958	58.340	59.357	53.720	59.076	472.607
Horas ausentes		872	1.238	1.203	940	1.767	1.320	1.203	6.640	1.898	15.183

CUSTOS

OPERACIONAIS

CÓD.	CENTRO DE CUSTO	JANEIRO	FEVEREIRO	MARÇO	ABRIL	MAIO	JUNHO	JULHO	AGOSTO	TOTAL NO ANO
6	ALIMENTOS	R\$ 16.559,09	R\$ 11.599,41	R\$ 12.975,25	R\$ 13.438,01	R\$ 10.590,29	R\$ 8.909,27	R\$ 9.190,74	R\$ 11.196,74	R\$ 94.458,80
7	APOIO ADMINISTRATIVO PJ	R\$ 2.296,09	R\$ 2.554,07	R\$ 2.752,49	R\$ 3.120,39	R\$ 1.248,65	R\$ 1.401,21	R\$ 3.592,34	R\$ 1.239,84	R\$ 18.205,08
7	ASSESSORIA JURÍDICA PJ	R\$ 9.000,00	R\$ 9.000,00	R\$ 9.000,00	R\$ 9.000,00	R\$ 9.000,00	R\$ 9.000,00	R\$ 9.000,00	R\$ 9.000,00	R\$ 72.000,00
2	AUXÍLIO /VALE TRANSPORTE	R\$ 13.906,35	R\$ 14.797,22	R\$ 13.818,34	R\$ 6.526,76	R\$ 6.992,64	R\$ 11.591,46	R\$ 10.253,92	R\$ 9.718,42	R\$ 87.605,11
7	CAPACITAÇÃO PJ	R\$ -	R\$ -	R\$ -	R\$ -	R\$ -	R\$ -	R\$ -		R\$ 0,00
2	CESTA BÁSICA (DISSÍDIO COLETIVO)	R\$ 31.170,00	R\$ 32.519,00	R\$ 31.212,00	R\$ 31.408,00	R\$ 39.508,00	R\$ 38.880,00	R\$ 38.186,00	R\$ 36.890,00	R\$ 279.773,00
7	COFINS/PIS/CSLL S/ SERVIÇO PJ	R\$ 51.708,64	R\$ 22.529,10	R\$ 80.200,45	R\$ 48.452,25	R\$ 52.600,94	R\$ 49.719,99	R\$ 50.217,43	R\$ 2.439,93	R\$ 357.868,73
7	COLETA DE RESÍDUOS PJ	R\$ 37.106,17	R\$ 32.900,22	R\$ 27.314,35	R\$ 32.774,40	R\$ 55.825,71	R\$ 25.238,61	R\$ 26.947,45	R\$ 31.370,37	R\$ 269.477,28
7	CONFECÇÃO DE CARIMBOS	R\$ -	R\$ 124,00	R\$ -	R\$ 70,00	R\$ -	R\$ 53,00	R\$ 45,00	R\$ 36,00	R\$ 328,00
7	CONTABILIDADE E AUDITORIA PJ	R\$ 13.692,00	R\$ 7.325,00	R\$ 7.325,00	R\$ 7.325,00	R\$ 7.325,00	R\$ 15.325,00	R\$ 7.325,00	R\$ 7.325,00	R\$ 72.967,00
2	CONTRIBUIÇÕES DE EMPREGADOS	R\$ 2.898,46	R\$ 1.777,22	R\$ 2.977,58	R\$ 3.654,61	R\$ 2.326,91	R\$ 2.192,97	R\$ 2.034,16	R\$ 2.059,15	R\$ 19.921,06
7	CONTROLE DE INFECÇÃO HOSPITALAR PJ	R\$ 7.320,30	R\$ 7.320,30	R\$ 7.320,30	R\$ 7.320,30	R\$ 7.320,30	R\$ 7.320,30	R\$ 7.320,30	R\$ 7.320,30	R\$ 58.562,40
2	CONVÊNIO ODONTOLÓGICO (CONSIGNADO)	R\$ 5.392,34	R\$ 4.966,50	R\$ 5.138,50	R\$ 5.085,13	R\$ 4.859,00	R\$ 4.945,00	R\$ 4.988,00	R\$ 4.837,50	R\$ 40.211,97
2	CONVÊNIOS DE SAÚDE (CONSIGNADO)	R\$ -	R\$ -	R\$ -	R\$ -	R\$ -	R\$ -	R\$ -		R\$ 0,00
2	DÉCIMO TERCEIRO SALÁRIO (FOLHA)	R\$ -	R\$ -	R\$ -	R\$ -	R\$ -	R\$ -	R\$ -		R\$ 0,00
7	DEDETIZAÇÃO E CONTROLE DE PRAGAS	R\$ 1.165,00	R\$ 775,00	R\$ 775,00	R\$ 2.377,00	R\$ 3.061,60	R\$ 658,60	R\$ 658,60	R\$ 658,60	R\$ 10.129,40
3	DESPESAS DE VIAGEM	R\$ 73,20	R\$ 250,70	R\$ 35,60	R\$ -	R\$ 4,80	R\$ 9,99	R\$ -		R\$ 374,29
7	DIRETOR TÉCNICO PJ	R\$ 18.770,00	R\$ 9.385,00	R\$ 9.385,00	R\$ 9.385,00	R\$ 9.385,00	R\$ 9.385,00	R\$ 9.385,00	R\$ 9.385,00	R\$ 84.465,00
7	ENDOSCOPIA E COLONOSCOPIA PJ	R\$ 11.754,71	R\$ 16.809,67	R\$ 11.732,99	R\$ 9.538,77	R\$ -	R\$ -	R\$ -		R\$ 49.836,14
7	ENERGIA ELÉTRICA	R\$ 28.797,56	R\$ 27.999,34	R\$ 29.329,66	R\$ 30.824,86	R\$ 28.784,16	R\$ 23.224,27	R\$ 21.257,29	R\$ 20.134,45	R\$ 210.351,59
7	ENFERMEIRO PJ	R\$ 3.900,00	R\$ 3.900,00	R\$ 3.900,00	R\$ 3.900,00	R\$ 3.900,00	R\$ 3.900,00	R\$ 3.900,00	R\$ 3.900,00	R\$ 31.200,00
7	ENGENHARIA CLÍNICA PJ	R\$ 12.400,00	R\$ 12.400,00	R\$ 12.400,00	R\$ 12.400,00	R\$ 12.400,00	R\$ 12.400,00	R\$ 12.400,00	R\$ 12.400,00	R\$ 99.200,00
1	EQUIPAMENTOS DE INFORMÁTICA	R\$ -	R\$ -	R\$ 5.225,00	R\$ -	R\$ -	R\$ -	R\$ -	R\$ -	R\$ 5.225,00
6	EQUIPAMENTOS DE PROTEÇÃO INDIVIDUAL	R\$ -	R\$ 484,00	R\$ 1.065,00	R\$ 2.845,30	R\$ 2.970,00	R\$ -	R\$ 494,00	R\$ 142,50	R\$ 8.000,80
7	ESTERILIZAÇÃO PJ	R\$ 646,42	R\$ 987,67	R\$ 635,84	R\$ 729,87	R\$ 473,83	R\$ 500,38	R\$ 519,97	R\$ 828,29	R\$ 5.322,27
7	EXAMES CLÍNICOS E LABORATORIAIS	R\$ 72.870,71	R\$ 76.904,92	R\$ 80.004,58	R\$ 73.324,04	R\$ 70.580,74	R\$ 72.639,32	R\$ 73.382,84	R\$ 82.261,01	R\$ 601.968,16
2	FÉRIAS PECÚNIA E 1/3 FÉRIAS (FOLHA)	R\$ 55.357,47	R\$ 67.026,61	R\$ 43.083,41	R\$ 37.071,90	R\$ 61.848,18	R\$ 67.836,56	R\$ 66.096,84	R\$ 67.295,08	R\$ 465.616,05
2	FGTS - FUNDO DE GARANTIA	R\$ 68.026,22	R\$ 66.854,91	R\$ 67.162,04	R\$ 73.228,91	R\$ 74.028,30	R\$ 74.769,38	R\$ 67.839,81	R\$ 67.320,07	R\$ 559.229,64
2	FGTS S/ 13º SALÁRIO	R\$ 60.196,45	R\$ -	R\$ -	R\$ -	R\$ -	R\$ -	R\$ -		R\$ 60.196,45
6	FILMES PARA RAIOS X	R\$ 13.589,57	R\$ 15.419,84	R\$ 5.959,26	R\$ 5.485,34	R\$ 2.890,00	R\$ -	R\$ -	R\$ 3.841,80	R\$ 47.185,81
4	FINANCEIRA	R\$ 4.014,84	R\$ 2.868,52	R\$ 2.812,86	R\$ 3.289,82	R\$ 3.196,24	R\$ 3.080,61	R\$ 2.854,13	R\$ 2.867,90	R\$ 24.984,92
7	FISIOTERAPEUTA PJ	R\$ 20.223,73	R\$ 20.223,73	R\$ 20.223,73	R\$ 20.223,73	R\$ 20.223,73	R\$ 21.583,62	R\$ 21.583,62	R\$ 21.583,62	R\$ 165.869,51
6	GÁS (GLP)	R\$ 1.290,00	R\$ 645,00	R\$ 1.935,00	R\$ 1.290,00	R\$ 645,00	R\$ 1.290,00	R\$ -	R\$ 1.290,00	R\$ 8.385,00
7	GERENTE DE ENFERMAGEM	R\$ 13.000,00	R\$ -	R\$ -	R\$ -	R\$ -	R\$ -	R\$ -		R\$ 13.000,00
2	GRRF/FGTS RESCISÃO	R\$ 43.249,15	R\$ 104,36	R\$ 7.191,50	R\$ 140,48	R\$ 2.931,50	R\$ 375,18	R\$ 10.510,09	R\$ 2.128,35	R\$ 66.630,61
7	HEMODIALISE	R\$ 2.800,00	R\$ 5.600,00	R\$ -	R\$ 28.000,00	R\$ 6.300,00	R\$ -	R\$ 11.200,00	R\$ 8.400,00	R\$ 62.300,00

CÓD.	CENTRO DE CUSTO	JANEIRO	FEVEREIRO	MARÇO	ABRIL	MAIO	JUNHO	JULHO	AGOSTO	TOTAL NO ANO
7	HEMOTERAPIA PJ	R\$ 3.284,75	R\$ 3.284,75	R\$ 3.284,75	R\$ 3.284,75	R\$ 3.284,75	R\$ 3.284,75	R\$ 3.284,75	R\$ 3.284,75	R\$ 26.278,00
6	HIGIENE E LIMPEZA	R\$ 19.166,06	R\$ 8.793,09	R\$ 15.809,96	R\$ 16.381,24	R\$ 20.024,86	R\$ 4.556,40	R\$ 13.668,31	R\$ 5.503,78	R\$ 103.903,70
6	IMPRESSOS E MATERIAIS EXPEDIENTE	R\$ 7.845,83	R\$ 7.317,67	R\$ 4.983,64	R\$ 6.165,24	R\$ 6.663,13	R\$ 120,00	R\$ 4.582,08	R\$ 3.332,00	R\$ 41.009,59
2	INSS EMPREGADOS (ISENÇÃO CEBAS)	R\$ 76.490,17	R\$ 74.909,58	R\$ 66.758,30	R\$ 68.921,91	R\$ 70.687,93	R\$ 74.304,17	R\$ 68.932,32	R\$ 69.746,02	R\$ 570.750,40
2	INSS S/ 13º SALÁRIO	R\$ -	R\$ -	R\$ -	R\$ -	R\$ -	R\$ -	R\$ -	R\$ -	R\$ 0,00
7	INSS S/ SERVIÇOS PJ	R\$ -	R\$ -	R\$ -	R\$ 535,70	R\$ -	R\$ 81,40	R\$ 81,40	R\$ 81,40	R\$ 779,90
2	IRRF S/ 13º SALARIO	R\$ 23.687,06	R\$ -	R\$ -	R\$ -	R\$ -	R\$ -	R\$ -	R\$ -	R\$ 23.687,06
2	IRRF S/ PROVENTOS	R\$ 28.379,12	R\$ 30.079,68	R\$ 32.052,56	R\$ 28.723,56	R\$ 35.242,55	R\$ 39.891,06	R\$ 42.522,54	R\$ 33.552,39	R\$ 270.443,46
7	IRRF S/SERVIÇOS PJ	R\$ 16.636,83	R\$ 7.209,09	R\$ 25.817,95	R\$ 15.604,99	R\$ 16.898,29	R\$ 15.992,94	R\$ 16.184,83	R\$ 741,14	R\$ 115.086,06
7	ISS S/SERVIÇOS PJ	R\$ 370,90	R\$ 2.039,87	R\$ 2.114,45	R\$ 2.053,77	R\$ 1.735,27	R\$ 2.007,29	R\$ 2.279,94	R\$ 2.209,06	R\$ 14.810,55
7	LAUDO DE RAIO X PJ	R\$ 15.783,69	R\$ 24.539,90	R\$ 20.615,09	R\$ 18.302,63	R\$ 17.713,25	R\$ 18.997,12	R\$ 27.847,17	R\$ 28.402,76	R\$ 172.201,61
7	LAVANDERIA PJ	R\$ 48.298,00	R\$ 55.044,00	R\$ 50.826,40	R\$ 43.453,60	R\$ 45.406,73	R\$ 50.130,33	R\$ 53.203,93	R\$ 51.334,40	R\$ 397.697,39
7	LOCAÇÃO DE EQUIPAMENTOS PJ	R\$ 52.660,00	R\$ 71.540,00	R\$ 62.196,10	R\$ 77.890,00	R\$ 103.140,01	R\$ 67.490,00	R\$ 99.770,00	R\$ 102.990,00	R\$ 637.676,11
7	LOCAÇÃO DE SOFTWARE PJ	R\$ 12.761,20	R\$ 13.952,40	R\$ 10.828,88	R\$ 11.994,04	R\$ 11.431,32	R\$ 11.843,56	R\$ 11.843,56	R\$ 11.843,56	R\$ 96.498,52
7	LOCAÇÃO PJ	R\$ -	R\$ 6.259,03	R\$ 12.518,06	R\$ 6.259,03	R\$ 3.227,14	R\$ 6.259,03	R\$ 12.518,06	R\$ -	R\$ 47.040,35
7	MANUTENÇÃO DE EQUIPAMENTOS	R\$ 15.304,43	R\$ 7.165,00	R\$ 7.228,00	R\$ 3.405,00	R\$ 12.857,00	R\$ 23.672,00	R\$ 6.877,00	R\$ 6.527,00	R\$ 83.035,43
7	MANUTENÇÃO DE INSTALAÇÕES	R\$ 2.219,00	R\$ 640,00	R\$ 160,00	R\$ 2.159,30	R\$ -	R\$ -	R\$ 393,00	R\$ 393,00	R\$ 5.964,30
7	MANUTENÇÃO DE VEICULOS	R\$ -	R\$ -	R\$ 2.438,78	R\$ 220,00	R\$ -	R\$ -	R\$ -	R\$ -	R\$ 2.658,78
1	MÁQUINAS E EQUIPAMENTOS	R\$ -	R\$ 995,94	R\$ 2.636,89	R\$ -	R\$ -	R\$ -	R\$ -	R\$ -	R\$ 3.632,83
6	MATERIAIS DE MANUTENÇÃO DE EQUIPAMENTOS	R\$ 1.608,75	R\$ 1.654,61	R\$ 3.865,98	R\$ 495,50	R\$ 916,00	R\$ 226,00	R\$ 755,98	R\$ -	R\$ 9.522,82
6	MATERIAIS DE REPAROS/CONSTRUÇÃO	R\$ 324,11	R\$ 161,08	R\$ 1.781,27	R\$ 1.197,09	R\$ 75,57	R\$ 1.173,83	R\$ 2.753,18	R\$ 3.812,60	R\$ 11.278,73
6	MATERIAIS MÉDICO HOSPITALARES	R\$ 94.683,00	R\$ 135.508,77	R\$ 164.140,61	R\$ 317.881,98	R\$ 223.891,07	R\$ 92.875,25	R\$ 120.371,91	R\$ 132.600,26	R\$ 1.281.952,85
6	MATERIAIS P/ DEDETIZAÇÃO	R\$ -	R\$ -	R\$ -	R\$ -	R\$ -	R\$ -	R\$ -	R\$ -	R\$ 0,00
6	MEDICAMENTOS	R\$ 130.041,63	R\$ 191.164,75	R\$ 152.518,77	R\$ 160.303,71	R\$ 126.393,29	R\$ 122.655,56	R\$ 156.061,95	R\$ 217.747,11	R\$ 1.256.886,77
1	MÓVEIS	R\$ 304,73	R\$ -	R\$ 250,00	R\$ -	R\$ -	R\$ -	R\$ -	R\$ -	R\$ 554,73
7	NUTRICIONISTA PJ	R\$ 3.000,00	R\$ 3.000,00	R\$ 3.000,00	R\$ 3.000,00	R\$ 3.000,00	R\$ 3.000,00	R\$ 3.000,00	R\$ 3.000,00	R\$ 24.000,00
6	O.P.M.E	R\$ 45.026,91	R\$ 31.668,96	R\$ 17.688,21	R\$ 6.443,62	R\$ 29.708,44	R\$ 21.558,36	R\$ 20.296,24	R\$ 32.835,56	R\$ 205.226,30
2	PENSÃO ALIMENTÍCIA (FOLHA)	R\$ 1.425,45	R\$ 2.765,02	R\$ 1.039,01	R\$ 1.785,81	R\$ 2.908,95	R\$ 1.917,30	R\$ 659,57	R\$ 1.789,51	R\$ 14.290,62
7	PLANTONISTAS A DISTÂNCIA PJ	R\$ 178.690,50	R\$ 90.471,37	R\$ 85.966,58	R\$ 91.785,39	R\$ 88.219,00	R\$ 90.471,20	R\$ 88.219,00	R\$ 87.928,45	R\$ 801.751,49
7	PLANTONISTAS PRESENCIAIS PJ	R\$ 1.781.393,10	R\$ 907.032,85	R\$ 839.489,05	R\$ 978.441,70	R\$ 924.700,50	R\$ 930.973,05	R\$ 907.824,85	R\$ 943.406,65	R\$ 8.213.261,75
7	RAIO X E TOMOGRAFIA PJ	R\$ 83.835,45	R\$ 88.858,48	R\$ 89.059,40	R\$ 83.835,45	R\$ 105.391,57	R\$ 131.431,57	R\$ 105.391,57	R\$ 105.391,57	R\$ 793.195,06
7	RECRUTAMENTO, SELEÇÃO E AVALIAÇÃO PJ	R\$ -	R\$ -	R\$ -	R\$ -	R\$ -	R\$ -	R\$ -	R\$ -	R\$ 0,00
2	REMUNERAÇÕES CLT (FUNCIONÁRIOS)	R\$ 649.399,92	R\$ 653.582,65	R\$ 675.480,29	R\$ 703.000,91	R\$ 790.969,08	R\$ 764.699,49	R\$ 676.723,82	R\$ 663.004,03	R\$ 5.576.860,19
5	REPAROS EM IMÓVEIS	R\$ -	R\$ -	R\$ -	R\$ -	R\$ -	R\$ -	R\$ -	R\$ -	R\$ 0,00
2	RESCISÃO CONTRATUAL - TRCT (FOLHA)	R\$ 77.566,34	R\$ 3.781,55	R\$ 26.220,34	R\$ 30.862,88	R\$ 21.254,16	R\$ 13.359,32	R\$ 23.662,48	R\$ 27.683,52	R\$ 224.390,59
7	SEGURANÇA PREVENTIVA	R\$ 31.993,27	R\$ 33.017,87	R\$ 33.020,59	R\$ 33.020,38	R\$ 33.020,31	R\$ 33.020,28	R\$ 37.138,69	R\$ 37.138,71	R\$ 271.370,10
7	SEGURO DE VEÍCULO PJ	R\$ -	R\$ -	R\$ -	R\$ -	R\$ -	R\$ -	R\$ -	R\$ -	R\$ 0,00
7	SERVIÇO DE MANIPULAÇÃO DE MEDICAMENTOS	R\$ 1.150,00	R\$ 980,00	R\$ 495,00	R\$ 1.525,10	R\$ 2.460,00	R\$ -	R\$ -	R\$ -	R\$ 6.610,10
7	SERVIÇOS FUNERÁRIOS/ÓBITO PJ	R\$ 8.925,00	R\$ 7.225,00	R\$ 6.800,00	R\$ 8.925,00	R\$ -	R\$ -	R\$ -	R\$ -	R\$ 31.875,00

CÓD.	CENTRO DE CUSTO	JANEIRO	FEVEREIRO	MARÇO	ABRIL	MAIO	JUNHO	JULHO	AGOSTO	TOTAL NO ANO
7	SERVIÇOS MÉDICOS PJ	R\$ 11.510,84	R\$ 11.510,84	R\$ 11.510,84	R\$ 454.760,84	R\$ 392.930,84	R\$ 335.510,84	R\$ 281.510,84	R\$ 290.710,84	R\$ 1.789.956,72
6	SUPLEMENTO ALIMENTAR	R\$ 5.824,26	R\$ 16.271,64	R\$ 12.067,47	R\$ 13.037,77	R\$ 9.304,69	R\$ 3.282,75	R\$ 8.480,12	R\$ 6.630,55	R\$ 74.899,25
7	TECNOLOGIA DA INFORMAÇÃO TI	R\$ 14.400,00	R\$ -	R\$ -	R\$ -	R\$ -	R\$ -	R\$ 15.000,00	R\$ 1.500,00	R\$ 30.900,00
7	TELEFONE E INTERNET	R\$ 2.328,48	R\$ 1.792,65	R\$ 1.496,77	R\$ 1.893,80	R\$ 2.065,07	R\$ 1.312,64	R\$ 1.306,32	R\$ 1.303,57	R\$ 13.499,30
7	ULTRASONOGRAFIA PJ	R\$ 20.065,13	R\$ 25.391,12	R\$ 26.001,14	R\$ 18.694,92	R\$ 6.166,26	R\$ 9.201,99	R\$ 14.504,51	R\$ 16.604,60	R\$ 136.629,67
6	UNIFORMES E CRACHÁS	R\$ 175,00	R\$ -	R\$ -	R\$ -	R\$ -	R\$ 371,00	R\$ -	R\$ 133,00	R\$ 679,00
6	UTENSÍLIOS DE COZINHA	R\$ 3.702,78	R\$ 4.699,05	R\$ 1.707,18	R\$ 2.094,20	R\$ 4.387,42	R\$ 1.129,91	R\$ 1.573,38	R\$ 1.733,56	R\$ 21.027,48
DESPESAS TOTAIS		R\$ 4.093.436,16	R\$ 3.000.359,57	R\$ 2.976.759,04	R\$ 3.700.570,68	R\$ 3.617.294,97	R\$ 3.343.030,11	R\$ 3.300.405,83	R\$ 3.322.765,27	R\$ 27.354.621,63

ANÁLISES

GRÁFICAS

Atendimentos p/especialidade

Clínica Geral	-	4.755
Ortopedia	-	859
Pediatria	-	619
Ginecologia/Obstetri	-	579
Cirurgia Geral	-	464
SADT Exames	-	297
Enfermagem	-	240
Fonoaudiologia	-	113

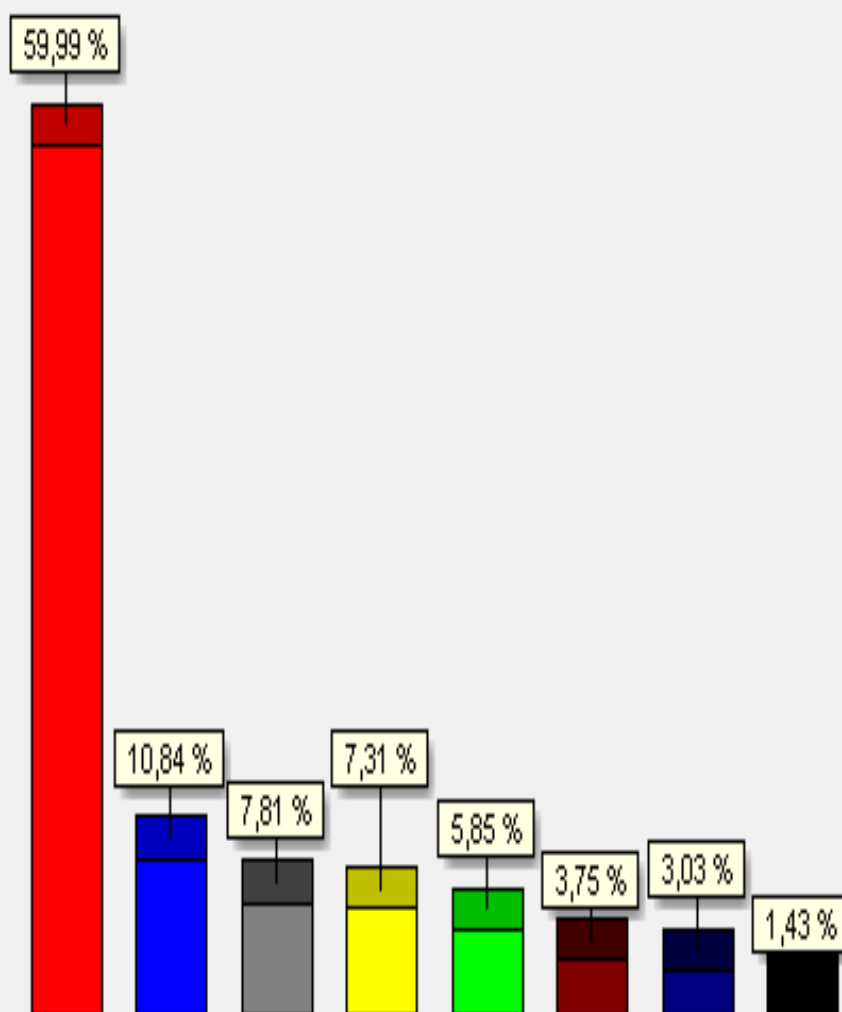

Qtde atendimentos: 0007926

Anterior

Posterior

Atendimentos p/sexo

■	Masculino -	3.494
■	Feminino -	4.432
■	Outros -	0

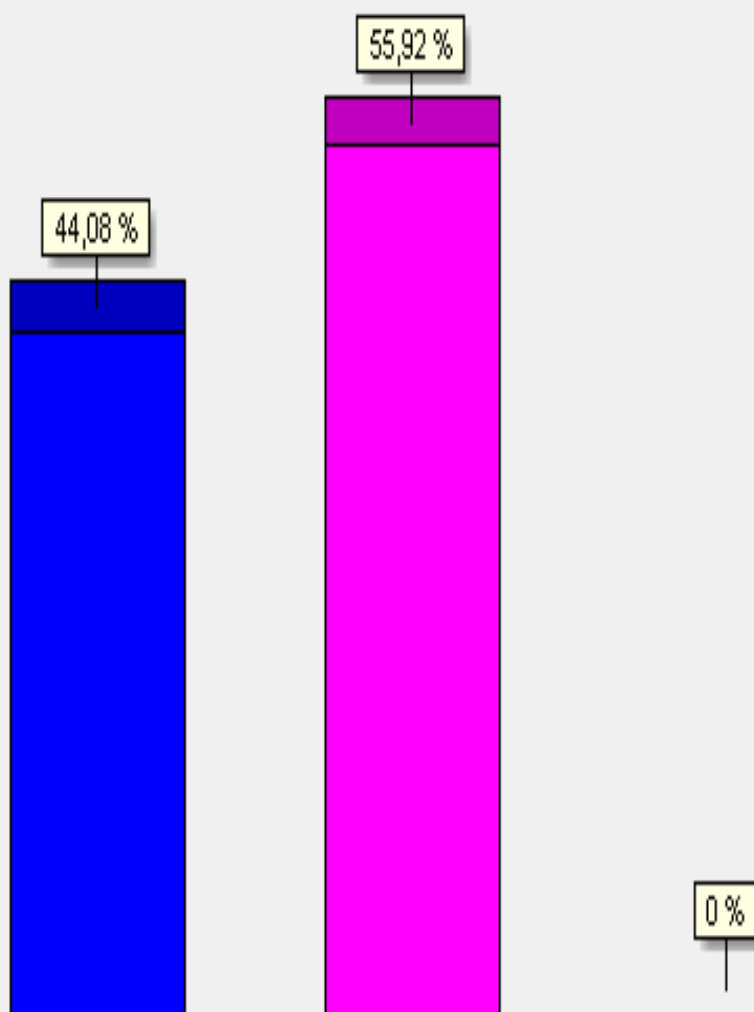

Qtde atendimentos: 0007926

<⇌ Anterior

Posterior ⇌>

Atendimentos p/faixa etária

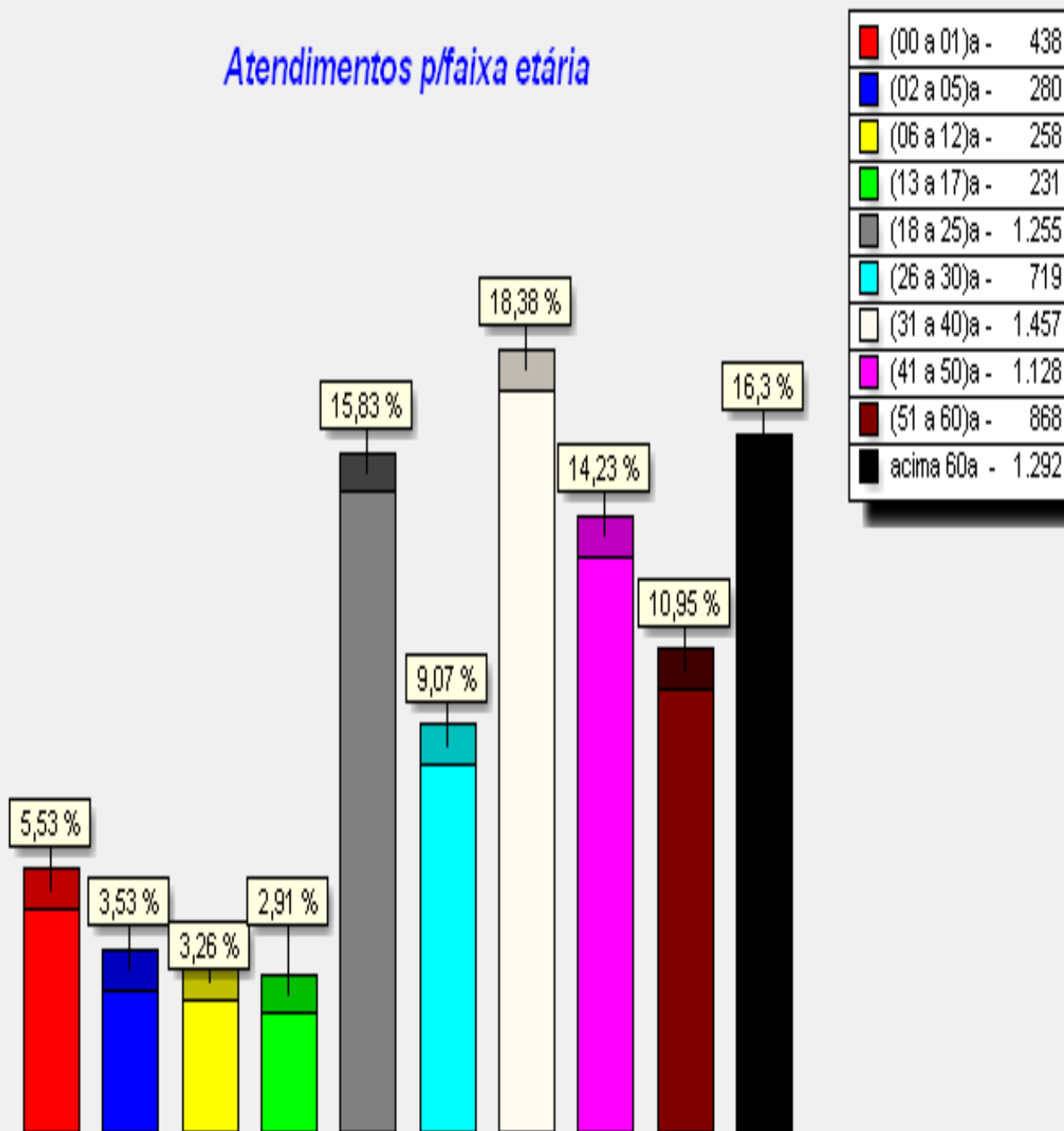

Qtde atendimentos: 0007926

Anterior

Posterior

Atendimentos p/clinicas

■	Cirúrgica -	459
■	Médica -	5.294
■	Obstétrica -	576
■	Ortopedia -	780
■	Pediátrica -	817

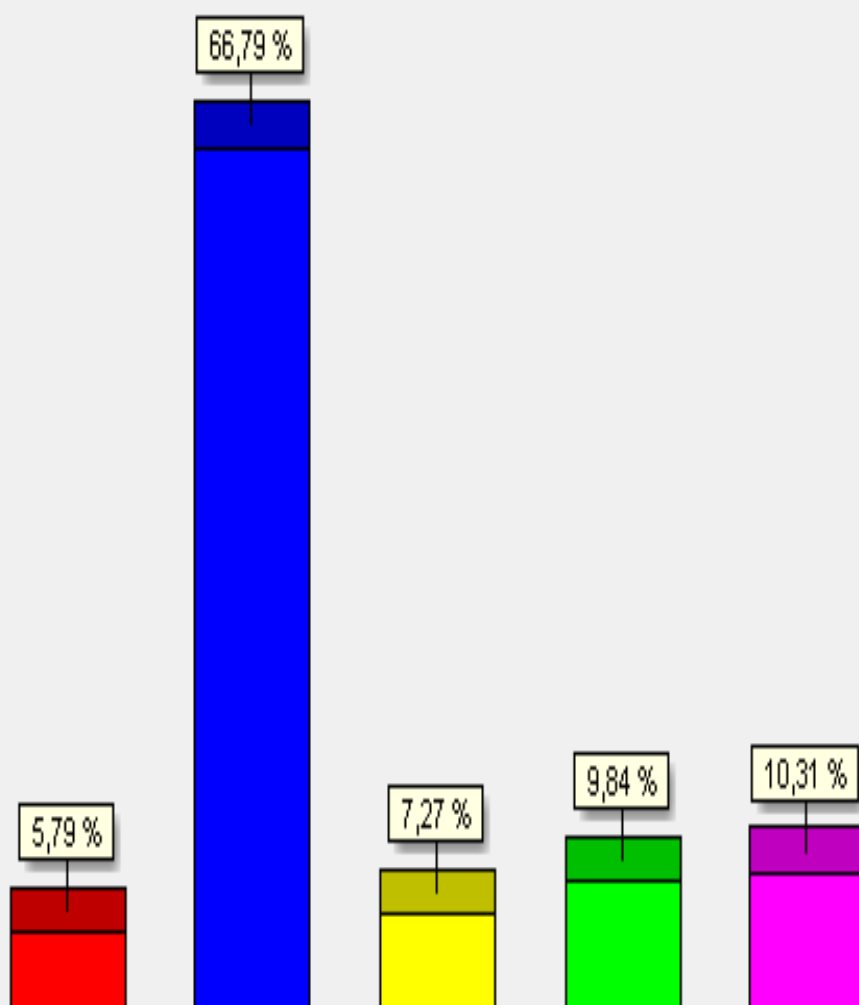

Qtde atendimentos: 0007926

⏪ Anterior

Posterior ⏩

Atendimentos p/horário

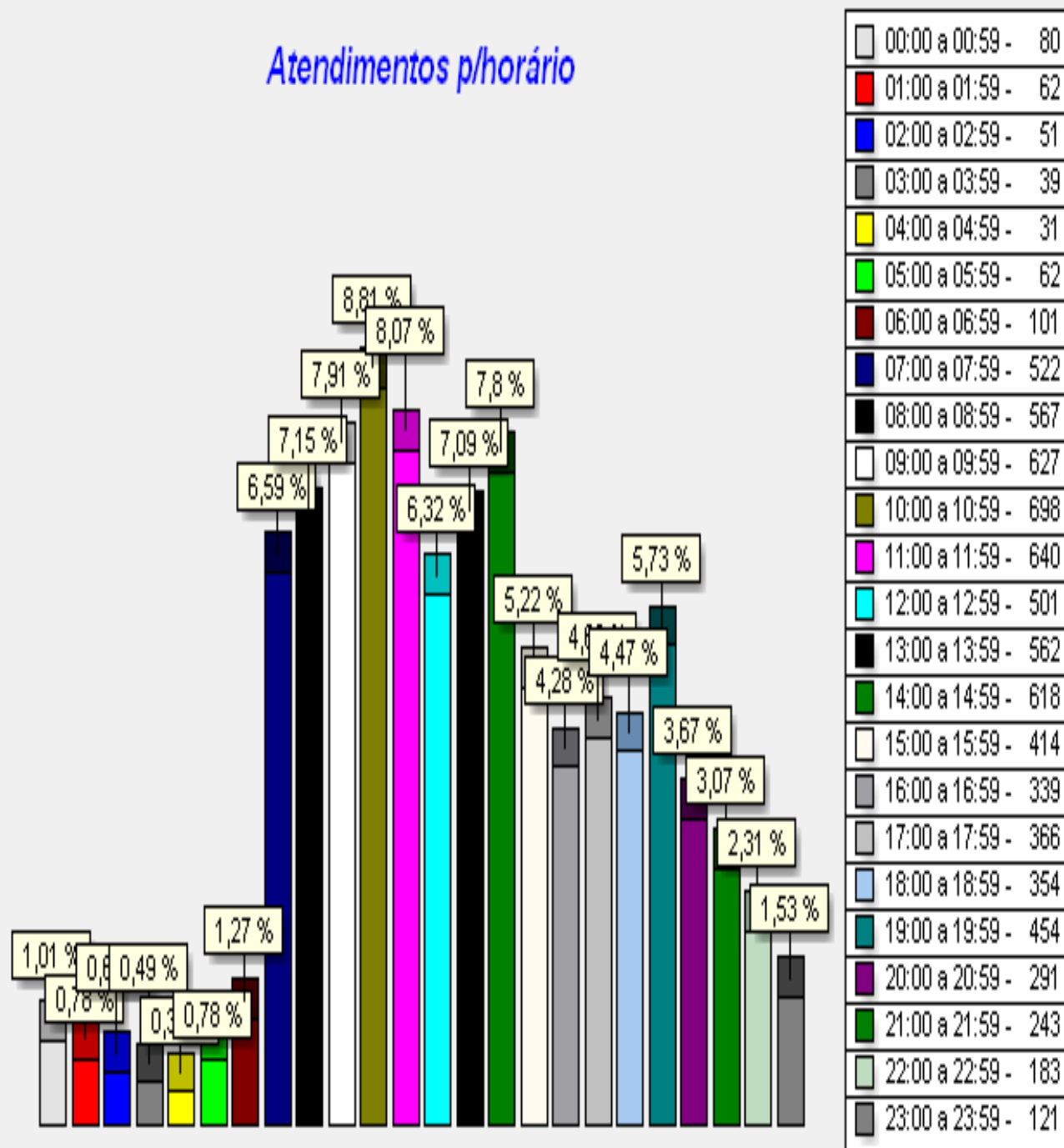

Qtde atendimentos: 0007926

Anterior

Posterior

Atendimentos p/dias da semana

■	Domingo -	827
■	Segunda -	1.648
■	Terça -	1.110
■	Quarta -	1.181
■	Quinta -	1.141
■	Sexta -	1.080
■	Sábado -	939

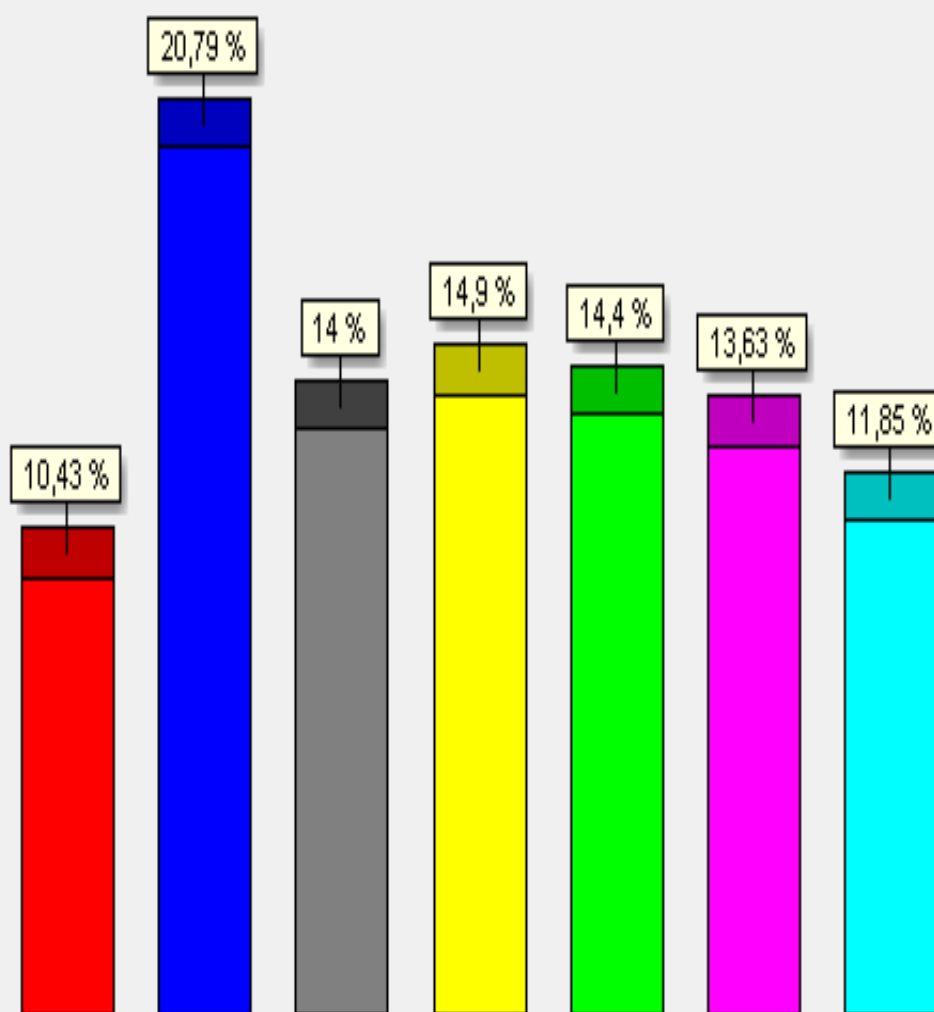

Qtde atendimentos: 0007926

Atendimentos p/cdc

Pronto socorro adu -	4.701
Pronto socorro gri -	1.730
Clínica obstétrica -	567
Pronto socorro inf -	430
Ultrasonografia -	290
Ambulatório -	200
Raios-x -	8

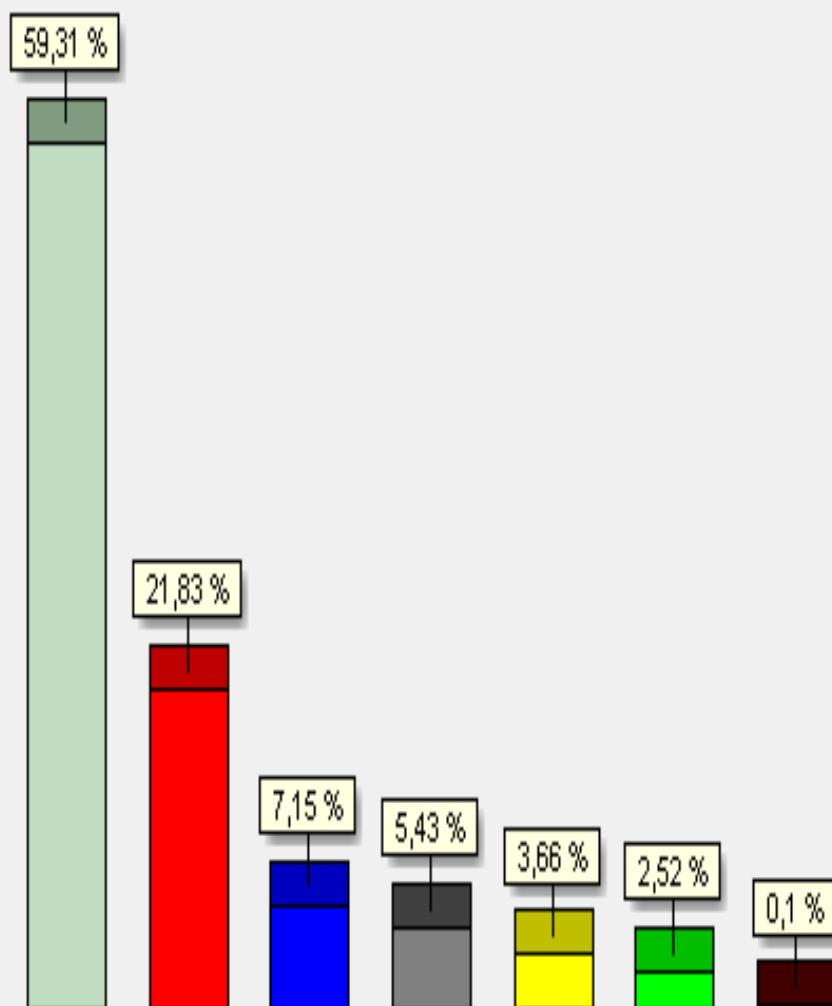

Qtde atendimentos: 0007926

RELATÓRIO POR PRODUÇÃO INDIVIDUAL

-----Spdata-----		
Sistema de Gerenciamento Hospitalar - Portaria Externa - Estat. p/med. p/reg.		Pag: 001
IRMANDADE DE MISERICORDIA DE ATIBAIA-SANTA CASA		
Emitido em: 09/09/2020 as 15:00		Periodo: 01/08/2020 as 00:00 a 31/08/2020 as 23:59
CRM	Nome do Medico	Qtde
188680	ADEMIR ANTONIO SARAIVA DE OLIVEIRA	200
214941	AMANDA GARCIA GUDRIN FONZAR	25
086670	AMERICO MASSATOSHI ETO	56
160453	ANA CLARA SERRA SILVA GUIMARÃES	55
191612	ANA CLARA SOARES PEREIRA	16
066264	ANA HELENA SOARES BARTASEVICIUS	11
196123	ANTONIO LUIZ DA COSTA SOARES JUNIOR	7
214946	ARTUR DE OLIVEIRA RIBEIRO	16
165134	AURELIO LAZZARONI SPÓSITO	4
209626	BARBARA FORNER MULLA	8
206049	BRUNO CAMPOREZE	501
189397	CAMILA DE OLIVEIRA CAMILLO	3
167846	CLAYTON DOUGLAS MOTA	51
129662	CLEUGO PORTO COELHO JUNIOR	5
214947	CLEYGIANE DE LIMA PEREIRA	26
108394	DAIAN ALBERTO PAMPLONA	23
176821	DANIELA TIEMI SATO	28
179732	DAVID ALEXANDER HIDALGO AGUILAR	176
065918	EDUARDO JOSE BARRESE	23
201469	ELISA MARIA DE OLIVEIRA SANTOS	67
138672	FAGNER SOARES BASILIO	43
187902	FERNANDA NEVES MACEDO SLEIMAN	41
167427	FERNANDO BARATELLA DE ASSIS	21
170266	FLAVIA CARDOSO DE MELLO JULIEN	912
145193	FLAVIA DE ALENCASTRO BAIONE	247
027540	FRANCISCO CHAGAS JOSÉ BERTO FREIRE	109
214948	GABRIEL ALCARAS DE GOES	17
197474	GABRIELA PEREIRA ROCHA	83
157660	GABRIELA RODRIGUES PORTO COELHO	402
188424	GERISLANIO GALDINO DO NASCIMENTO	24
143761	GIOVANNA GAMBUGGI PUGINA	4
119639	GIOVANNA MONTENEGRO MATOS BRANCHINI	3
270228	GLEICINARA SOUZA CARDOSO GONÇALVES	17
161974	GUILHERME AMADEU POLETO	10
183134	GUILHERME HOVERTER CALLEJAS	4
184844	GUILHERME MOZARDO DUARTE	21
197992	HEITOR PALMEIRA HIRATA	49
189184	HENRIQUE IZUMI SHIMAOKA	53
174225	IVAN BORIN SELEGATTO	5
161076	IVO ZULIAN NETO	57
214952	JENIFER MARTINS ROSA	124
147004	JOÃO HUMBERTO DOS SANTOS QUIRICI	35
188328	JOAO PAULO BATISTA	7
144206	JOAO PAULO FRANZON BAIONE	52
077980	JOSE FERNANDO DENARDI	8

	201356	JOSE GERALDO CARDOSO JUNIOR	18	
	062979	JOSELI HELENA TESONI DOMENEGHETTI	81	
	379648	JULIA GABRIELA APARECIDA SACHETTI SEBIM	23	
	118227	JULIANO NORONHA RIBEIRO	66	
	214954	KAREN YUMI ONO	109	
	190864	KLEBER MARÃO	28	
	179932	LILIANI SOUZA SILVEIRA AMBROZIO	106	
	187588	LUCAS BENEDETTI	22	
	175064	LUCAS DE SENA LEME	87	
	172379	LUCAS MORATELLI	101	
	180985	LUCIRIO GONÇALVES DE MORAIS FILHO	17	
	056159	LUIZ ARTHUR MOREIRA NUNES	33	
	173017	LUIZ FERNANDO ARAUJO PEREIRA	2	
	208832	MAÍRA GUERATO TESSEROLLI	24	
	208835	MARCEL XAVIER SILVA PEREIRA	140	
	183666	MARCELA DOS SANTOS MARTINS	24	
	212568	MARCELO DOS REIS	37	
	202315	MARCELO JOSE DE MORAIS	46	
	138072	MARCIA BRONZANI BARBALHO	30	
	199187	MARCIO BRUNNO NOVAES	23	
	190682	MARCIO NUCCI DOS SANTOS	19	
	090989	MARCO ANTONIO BORGES DAS NEVES	28	
	204834	MARIA GERISLANIA LEITE DE SOUSA	11	
	172201	MARIA PATRICIA DE ALMEIDA DINIZ	15	
	208865	MARIA VITÓRIA MAMEDE COSTA CUNHA	683	
	167437	MARIANA DE OLIVEIRA CYRINO	260	
	181399	MARIANA SALVALAGIO NANTES	9	
	130157	MILENA MARCHIORI SILVA	12	
	214958	MIRYAN APARECIDA DAS GRAÇAS	32	
	101921	NESTOR JOSE ARAMAYO EGUIVAR	63	
	147796	ODETE DA LAPA	38	
	136851	ODIR SAGIM JUNIOR	99	
	027951	OTAVIO AUGUSTO GUGLIELMI BRANCHINI	4	
	208943	PAOLLA PEREIRA	18	
	177099	PAULO EDUARDO MOTA HESPANHA	5	
	167379	PAULO PEDROSO SILVEIRA JUNIOR	67	
	047266	PAULO SERGIO BASTOS BASTOS	160	
	077970	PAULO SERGIO TAVARES DE ALBUQUERQUE	63	
	167223	PRISCILA NÁTALI MORAES	3	
	156338	RAFAEL REZENDE FERREIRA	6	
	170427	RAFAELA CRISTINA DE CAMPOS	35	
	184053	RAFAELA VIEIRA BEUST	7	
	209467	RAPHAEL ARENAS PÉCORÁ	2	
	522566	RAQUEL TESSARO SANTOS AZEVEDO	16	
	185801	RAYAMA MOREIRA SIQUEIRA	12	
	206156	RENAN AFONSO SANTANA	287	
	353139	RENATA ALEGRETE SODINI	34	
	058018	RENATA CESAR DOLL	19	
	190745	RICARDO AUGUSTO FONSECA BERNARDI	2	
	184614	RICARDO NUNES INSERRA	3	
	098298	ROBERTA CHIBLY DE ROBERT ARAUJO	29	
	042842	ROBERTO HIROSHI MAEDA	6	
	164099	RODOLFO CASTRO DA SILVA	65	
	157846	RODRIGO FULINI ATALIBA	10	
	016551	ROSE MARY APARECIDA DE SOUZA	113	
	058826	SANDRA MARIA LIMA MOREIRA	5	
	058097	SANDRA SOARES ROMUALDO	6	

	209011	SARAH ROCCA WOHL	32	
	037915	SERGIO SERSON	48	
	163387	TALITA DE LIMA PEREIRA DA CRUZ	12	
	205491	TALITA MARIA MARÇAL HERNANDES	50	
	140551	TAMARA JANUARIO GAZZANEO	20	
	181685	TATIANA GIANNINI ROSCHEL	12	
	196752	THAMIRES HELLES SILVA DE ALMEIDA	13	
	209046	VALDEMAR FORMAGIO JUNIOR	191	
	018960	VALDIR DA SILVA CAMARGO	85	
	255344	VANIA FERREIRA DA SILVA BACCI	49	
	149412	VICTOR DOS SANTOS GOMES	289	
	075139	VICTOR HUGO CAMARGO MENESES	81	
	354621	VIVIANE CRISTINA MARIANO	20	
	173268	WAGNER TEGON FILHO	51	
	192846	WEBY DELSIN MIZAEEL	41	
	103787	YU CHI HUNG	20	
		Quantidade de atendimentos:	7926	
+-----+-----+-----+-----+-----+				

REFEIÇÕES SERVIDAS POR TIPO

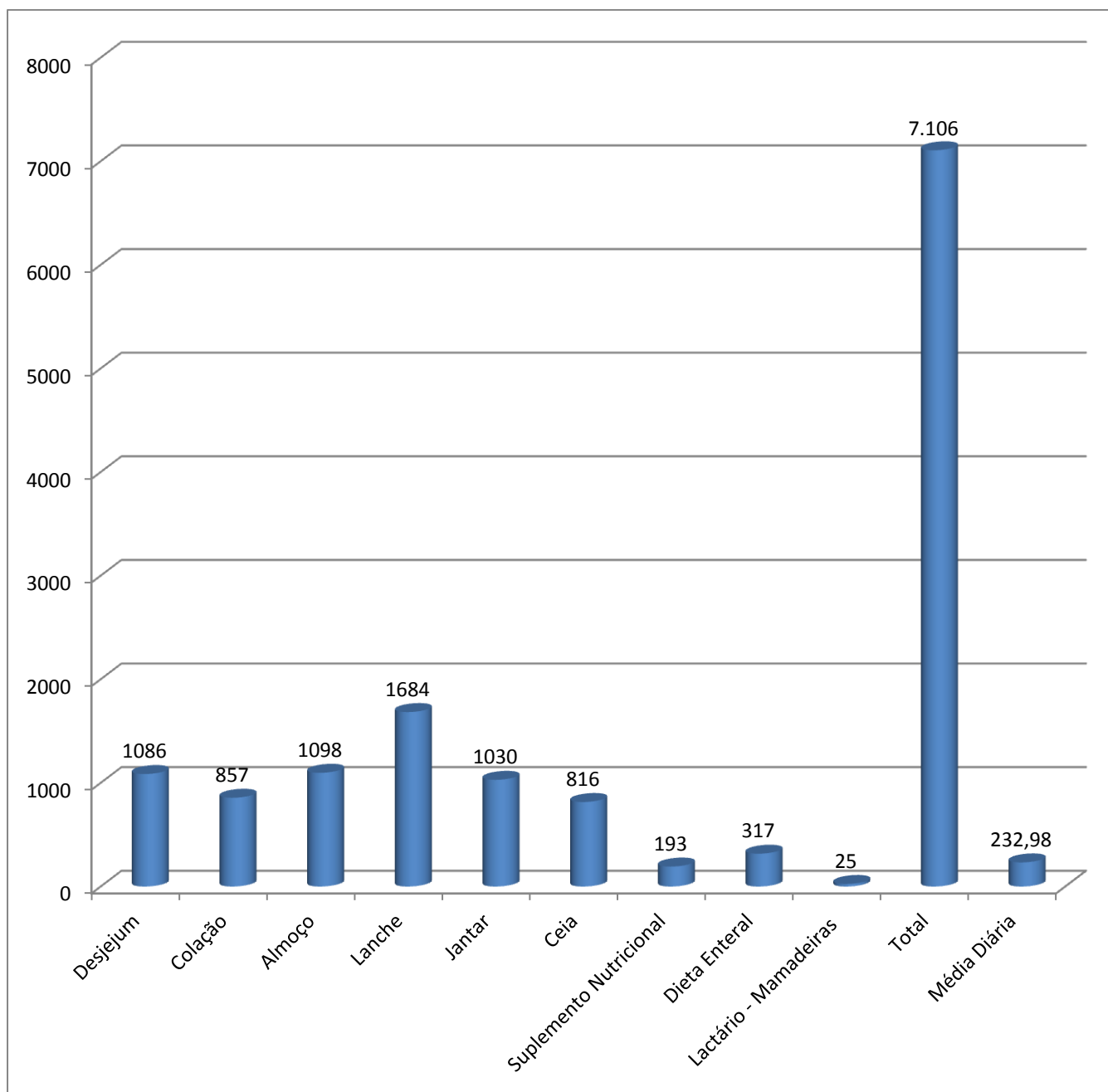

REFEIÇÕES SERVIDAS POR COMENSAL

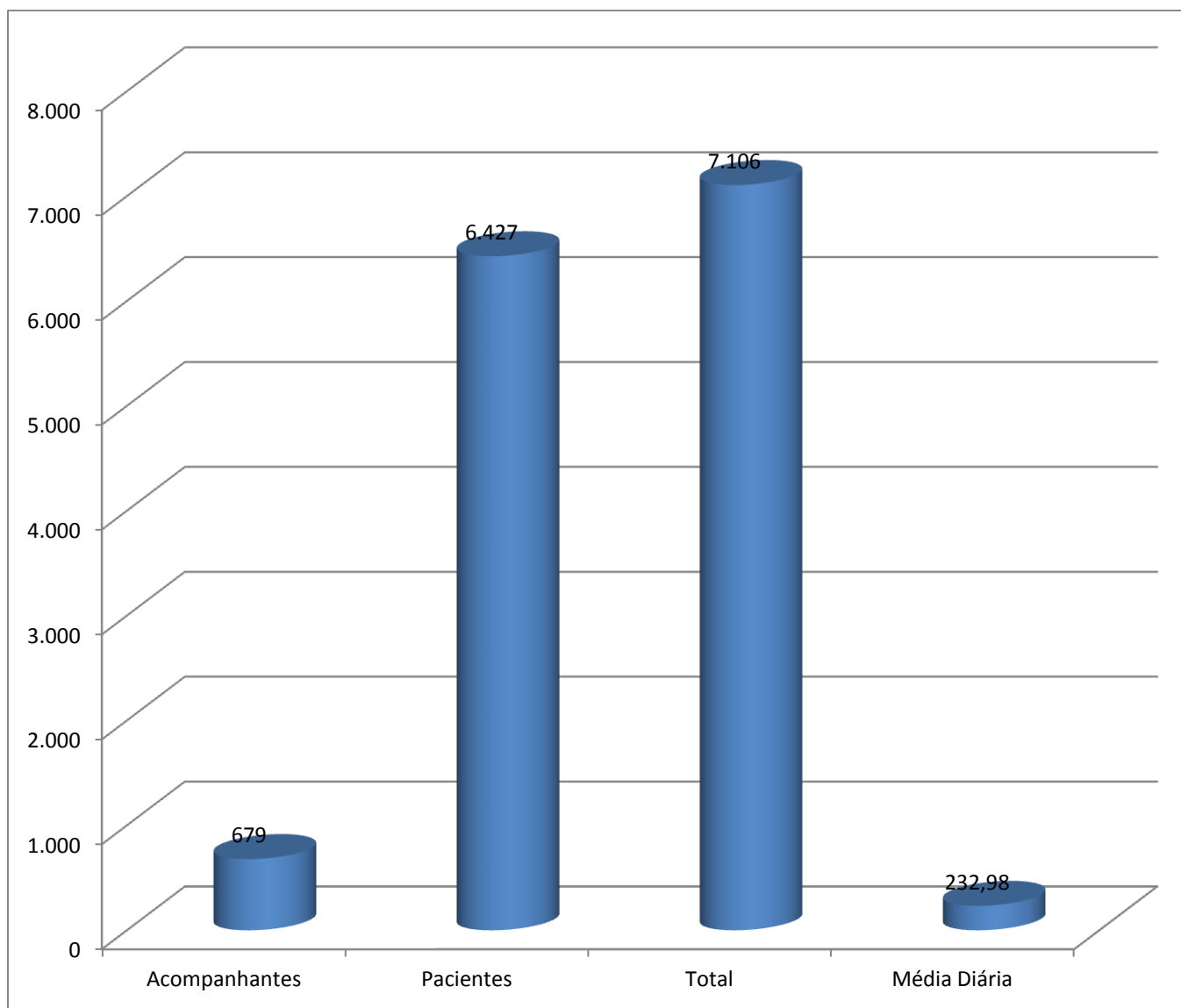

SATISFAÇÃO

DA

QUALIDADE

DO

SERVIÇO

Atibaia, 15 de setembro de 2020

Pesquisa de Satisfação

Ref.: Pesquisa de Satisfação Agosto 2020

Informo que devido à pandemia Covid-19, no mês de agosto não foi realizada a Pesquisa de Satisfação com os pacientes da Instituição.

Sem mais para o momento, à disposição para quaisquer esclarecimentos.

Atenciosamente,

Letícia de Cássia Pugh Perinandes Pinheiro
Supervisora Administrativa

ANEXOS

INTERNAÇÕES POR FAIXA ETÁRIA

Sistema de Gerenciamento Hospitalar - Relacao de Internacoes p/ Faixa Etaria III														
IRMANDADE DE MISERICORDIA DE ATIBAIA-SANTA CASA														
Emitido em: 09/09/2020 as 15:14					Periodo de 01/08/2020 a 31/08/2020					Pagina: 001				
Nome da Clinica	Rec. Nato	Ate 1 Ano	1 a 4 Anos	5 a 9 Anos	10 a 14 Anos	15 a 19 Anos	20 a 29 Anos	30 a 39 Anos	40 a 49 Anos	50 a 64 Anos	65 a 79 Anos	80 Acima	Total	Perc. (%)
Cirúrgica			1		4	3	16	26	18	15	12	6	101	30,51%
Médica						1	4	5	9	23	36	41	119	35,95%
Obstétrica						19	46	27	8	1			101	30,51%
Pediátrica	5	1	3	1									10	3,02%
TOTAIS	5	1	4	1	4	23	66	58	35	39	48	47	331	100,00%
PERCENTUAIS (%)	1,51	0,30	1,21	0,30	1,21	6,95	19,94	17,52	10,57	11,78	14,50	14,20	100,00	

INTERNAÇÕES POR CIDADE

Sistema de Gerenciamento Hospitalar - Portaria Interna - Proced. Pac. Cidade	
IRMANDADE DE MISERICORDIA DE ATIBAIA-SANTA CASA	
Emitido em: 09/09/2020 as 15:16 Período de 01/08/2020 a 31/08/2020 Pag.: 001	
U.F. Cidade	Quantidade
Clínica: Cirúrgica	

SP - ATIBAIA	92
SP - JARINU	1
SP - JOANOPOLIS	1
SP - JUNDIAI	1
SP - NAZARE PAULISTA	1
SP - PINHALZINHO	2
SP - SAO PAULO	2
SP - VARGEM	1
Total ==>>>	101
Clínica: Médica	

SP - ATIBAIA	114
SP - BOM JESUS DOS PERDOES	2
SP - BRAGANCA PAULISTA	1
SP - SAO PAULO	2
Total ==>>>	119
Clínica: Obstétrica	

SP - ATIBAIA	98
SP - BOM JESUS DOS PERDOES	1
SP - MAIRIPORA	2
Total ==>>>	101
Clínica: Pediátrica	

SP - ATIBAIA	9
SP - MAIRIPORA	1
Total ==>>>	10
Total geral ==>>>	331

INTERNAÇÕES POR BAIRRO

Sistema de Gerenciamento Hospitalar - Portaria Interna - Proced. Pac. Bairro						
IRMANDADE DE MISERICORDIA DE ATIBAIA-SANTA CASA						
Emitido em: 09/09/2020 as 15:18 Período de 01/08/2020 a 31/08/2020 Pag.: 001						
Bairro	UF	SUS	Part.	Grat.	Outros	Total
ALVINOPOLIS	SP	11				11
ATIBAIA BELVEDERE	SP	2				2
ATIBAIA JARDIM	SP	3				3
BELVEDERE	SP	1				1
BOA VISTA	SP	4				4
CACHOEIRA	SP	4				4
CAETETUBA	SP	27				27
CAIOCARA	SP	2				2
CAMGAIBA	SP	1				1
CENTRO	SP	20				20
CEREJEIRAS III GLEBAS	SP	1				1
CHACARAS BRASIL	SP	3				3
CHACARAS FERNAO DIAS	SP	2				2
CHACARAS ITAPETINGA	SP	2				2
CHACARAS MARINGA	SP	1				1
COLONIA	SP	1				1
DAS BROTAS	SP	1				1
ESMERALDA	SP	1				1
ESTANCIA SANTA MARIA DO LARANJ	SP	1				1
GIBIOM	SP	1				1
GUAXINDUVA	SP	5				5
ITAPETINGA	SP	2				2
JAGUARE	SP	1				1
JARDIM AURORA	SP	1				1
JARDIM BELA VISTA	SP	1				1
JARDIM BRASIL	SP	1				1
JARDIM BROGOTA	SP	4				4
JARDIM COLONIAL	SP	7				7
JARDIM DAS CEREJEIRAS	SP	12				12
JARDIM DAS PALMEIRAS	SP	1				1
JARDIM DO ALVINOPOLIS	SP	15				15
JARDIM DO ALVINOPOLIS II	SP	8				8
JARDIM DO LAGO	SP	4				4
JARDIM DO TREVO	SP	2				2
JARDIM DOS PINHEIROS	SP	8				8
JARDIM ESTANCIA BRASIL	SP	4				4
JARDIM FLORESTA	SP	1				1
JARDIM GUANCA	SP	1				1
JARDIM IMPERIAL	SP	32				32
JARDIM ITAPERI	SP	1				1
JARDIM KANIMAR	SP	2				2
JARDIM LIMAO	SP	1				1
JARDIM MARACANA	SP	16				16
JARDIM MARISTELA	SP	6				6
JARDIM MARISTELA II	SP	1				1

JARDIM PARAISO DA USINA	SP	1			1
JARDIM PARAISO DO TANQUE	SP	1			1
JARDIM PAULISTA	SP	3			3
JARDIM PLANALTO	SP	2			2
JARDIM SANTA BARBARA	SP	1			1
JARDIM SANTO ANTONIO	SP	1			1
JARDIM SAO FELIPE	SP	1			1
JARDIM SAO MARCOS	SP	1			1
JARDIM SAO NICOLAU	SP	1			1
JARDIM SUELY	SP	3			3
JARDIM VANESSA	SP	2			2
JARDIM YPE	SP	2			2
MASCATE	SP	1			1
NOVA ATIBAIA	SP	2			2
NOVA CEREJEIRAS	SP	1			1
NOVA GARDENIA	SP	1			1
PARQUE DAS AGUAS	SP	1			1
PARQUE DAS CASCATAS	SP	1			1
PARQUE DAS NACOES	SP	2			2
PARQUE DOS COQUEIROS	SP	1			1
PARQUE SAO PEDRO	SP	2			2
PEDREIRA	SP	1			1
PENHA	SP	1			1
PLANALTO DE ATIBAIA	SP	1			1
PORTAO	SP	18			18
RECREIO ESTORIL	SP	8			8
RECREIO MARISTELA	SP	1			1
RETIRO DAS FONTES	SP	1			1
RIBEIRAO DOS PORCOS	SP	1			1
RIO ABAIXO	SP	3			3
RIO ACIMA	SP	1			1
ROSA MENDES	SP	1			1
ROSARIO	SP	3			3
SUL BRASIL	SP	1			1
TANQUE	SP	11			11
TERCEIRO CENTENARIO	SP	1			1
TERRA PRETA	SP	1			1
TOPO VARDOURO	SP	1			1
USINA	SP	2			2
VILA ESPERIA	SP	1			1
VILA GIGLIO	SP	2			2
VILA MARIA	SP	1			1
VILA MARIANA	SP	1			1
VILA NETO	SP	2			2
VILA NOVA ACLIMACAO	SP	2			2
VILA PETROPOLIS	SP	1			1
VILA SANTA CLARA	SP	3			3
VILA SANTISTA	SP	1			1
VILA SAO JOSE	SP	2			2
VITORIA REGIA	SP	1			1
Total geral ==>>>		331			331

TAXA DE OCUPAÇÃO / MÉDIA DE PERMANÊNCIA CLÍNICA MÉDICA / CIRÚRGICA

Sistema de Gerenciamento Hospitalar - Portaria Interna - Censo Hospitalar por Convênio																																	
IRMANDADE DE MISERICORDIA DE ATIBAIA-SANTA CASA																																	
Emitido em: 10/09/2020 as 09:05											Convênio de 0001 a 0009											Unidade de 00 a 70											Pagina: 001
Bloco de 100 a 200, Espec. solicit. de 000 a 099, Espec. assist. de 000 a 099, Clínica de C Cirúrgica a M Médica																																	
Censo considerando paciente/dia as internações com entrada e saída no mesmo dia																																	
Convênio: SUS											Mes de Referencia: 08/2020																						
Dias do Mes	01	02	03	04	05	06	07	08	09	10	11	12	13	14	15	16	17	18	19	20	21	22	23	24	25	26	27	28	29	30	31	Total	
Periodo Ant.	27	30	27	27	25	21	20	15	18	22	26	27	23	28	30	35	26	24	25	23	24	24	35	32	31	34	32	33	34	35	38	851	
Internacoes	6	5	10	6	4	7	4	4	8	13	12	3	9	9	6	3	10	6	6	5	10	13	1	6	10	7	7	8	5	8	6	217	
Ent.p/Transf.	5	4	9	7	7	7	4	8	8	13	11	6	4	13	2	6	6	16	6	8	9	6	8	7	5	8	2	6	6	5	9	221	
Sai.p/Transf.	5	5	10	7	7	8	4	8	8	13	13	7	2	14	3	7	4	17	7	6	10	4	8	7	6	8	3	5	5	5	11	227	
Alt.p/Transf.									1	1	1	1				2																7	
Alt.p/Evasao											1																					1	
Altas	3	7	9	8	8	6	8	1	2	8	6	5	1	4		9	12	4	5	5	9	4	3	6	6	8	4	7	5	3	12	178	
Obito At.48Hs							1		1				2						1				1	1		1						8	
Obito Dp.48Hs					1					1		3	2			2		1	1								1			2	1	15	
Paciente Dia	30	27	29	26	21	20	15	18	22	28	28	23	29	30	35	26	28	25	25	24	25	35	32	31	35	34	34	36	35	38	31	875	
Taxa de ocupacao dos leitos....	76,29%											Quantidade de leitos: 037											Taxa de mortalidade: 11,00%										
Taxa de rotatividade dos leitos:	5,65											Media paciente dia..: 28,23											Media permanencia..: 4,19										

TAXA DE OCUPAÇÃO / MÉDIA DE PERMANÊNCIA CLÍNICA PEDIÁTRICA

Sistema de Gerenciamento Hospitalar - Portaria Interna - Censo Hospitalar por Convênio																																															
IRMANDADE DE MISERICORDIA DE ATIBAIA-SANTA CASA																																															
Emitido em: 10/09/2020 as 09:08								Convênio de 0001 a 0009								Unidade de 00 a 70								Pagina: 001																							
Bloco de 500 a 500, Espec. solicit. de 000 a 099, Espec. assist. de 000 a 099, Clínica de P Pediátrica a P Pediátrica																																															
Censo considerando paciente/dia as internações com entrada e saída no mesmo dia																																															
Convênio: SUS																Mes de Referência: 08/2020																															
Dias do Mes	01	02	03	04	05	06	07	08	09	10	11	12	13	14	15	16	17	18	19	20	21	22	23	24	25	26	27	28	29	30	31	Total															
Periodo Ant.	1				3	1								1	2	2	1	1	1									2	1	1		18															
Internacoes			1	3									1	1				1		1	1					1	2	1			13																
Ent.p/Transf.	1				5																1										7																
Sai.p/Transf.	1		1		5																						2			1		10															
Alt.p/Transf.																																															
Alt.p/Evasao																																															
Altas	1				2	1										1		1	1		1							2		1		11															
Obito At.48Hs																																															
Obito Dp.48Hs																																															
Paciente Dia			1	3	1								1	2	2	1	1	1		1								2	1	1		18															
Taxa de ocupacao dos leitos....:	7,26%															Quantidade de leitos: 008								Taxa de mortalidade: 0,00%																							
Taxa de rotatividade dos leitos:	1,38															Media paciente dia...:								0,58								Media permanencia...:								1,64							

TAXA DE OCUPAÇÃO / MÉDIA DE PERMANÊNCIA CLÍNICA OBSTÉTRICA

Sistema de Gerenciamento Hospitalar - Portaria Interna - Censo Hospitalar por Convênio																																
IRMANDADE DE MISERICORDIA DE ATIBAIA-SANTA CASA																																
Emitido em: 10/09/2020 as 09:09										Convênio de 0001 a 0009										Unidade de 00 a 70										Pagina: 001		
Bloco de 300 a 300, Espec. solicit. de 000 a 099, Espec. assist. de 000 a 099, Clínica de O Obstétrica a O Obstétrica																																
Censo considerando paciente/dia as internações com entrada e saída no mesmo dia																																
Convênio: SUS																Mes de Referencia: 08/2020																
Dias do Mes	01	02	03	04	05	06	07	08	09	10	11	12	13	14	15	16	17	18	19	20	21	22	23	24	25	26	27	28	29	30	31	Total
Periodo Ant.	10	13	13	9	7	8	5	8	5	7	9	6	3	3	4	7	5	7	5	4	5	4	6	5	11	13	10	7	6	7	7	219
Internacoes	6	2	3	4	4	1	5	2	5	5		3	2	2	4	1	2	3	3	3	2	2	3	8	6	4	3		3	3	6	100
Ent.p/Transf.	12	4	8	5	5	2	5	4	4	5	1	4	2	2	5	3	1	6	4	3	3	3	3	8	6	5	2	7	4	3	10	139
Sai.p/Transf.	12	4	8	5	5	2	5	4	4	5	1	4	2	2	5	3	1	6	4	3	3	3	3	8	7	5	2	7	4	2	10	139
Alt.p/Transf.										1																				1	2	
Alt.p/Evasao																																
Altas	3	2	7	6	3	4	2	5	3	2	3	6	2	1	1	3		5	4	2	3		4	2	3	7	6	1	2	4	3	99
Obito At.48Hs																																
Obito Dp.48Hs																																
Paciente Dia	13	13	9	7	8	5	8	5	7	9	6	3	3	4	7	5	7	5	5	5	4	6	5	12	13	10	7	6	7	7	10	221
Taxa de ocupacao dos leitos....	71,29%															Quantidade de leitos: 010										Taxa de mortalidade: 0,00%						
Taxa de rotatividade dos leitos:	10,10															Media paciente dia..:										7,13		Media permanencia..:		2,19		

TAXA DE OCUPAÇÃO / MÉDIA DE PERMANÊNCIA UTI

Sistema de Gerenciamento Hospitalar - Portaria Interna - Censo Hospitalar por Bloco																																																							
IRMANDADE DE MISERICORDIA DE ATIBAIA-SANTA CASA																																																							
Emitido em: 10/09/2020 as 09:11											Bloco de 700 a 700											Unidade de 00 a 70											Pagina: 001																						
Convenio de 0001 a 0009, Espec. solicit. de 000 a 099, Espec. assist. de 000 a 099, Clínica de C Cirúrgica a U UTI																																																							
Censo considerando paciente/dia as internações com entrada e saída no mesmo dia																																																							
Acomodacao: 701 UTI											Mes de Referencia: 08/2020																																												
Dias do Mes	01	02	03	04	05	06	07	08	09	10	11	12	13	14	15	16	17	18	19	20	21	22	23	24	25	26	27	28	29	30	31	Total																							
Periodo Ant.	3	3	3	4	4	4	5	5	5	4	4	5	6	4	5	5	6	4	5	6	4	5	2	2	2	3	3	4	3	2	2	122																							
Internacoes																																																							
Ent.p/Transf.	2	1	1	1	1	2			2	2	7	1		1	3	1	1	1	1		1	1			2	1	1	1	2		39																								
Sai.p/Transf.	2			1	1	1			2	2	5		2		2		3			2		3			1	1		2	3		33																								
Alt.p/Transf.																																1																							
Alt.p/Evasao																																																							
Altas																																																							
Obito At.48Hs											1																					1																							
Obito Dp.48Hs		1							1																							3																							
Paciente Dia	3	3	4	4	4	5	5	5	4	4	5	6	4	5	5	6	4	5	6	4	5	2	2	2	3	3	4	3	2	2	4	123																							
Taxa de ocupacao dos leitos....	66,13%											Quantidade de leitos: 006											Taxa de mortalidade: 10,53%																																
Taxa de rotatividade dos leitos:	6,33											Media paciente dia..:											3,97											Media permanencia..:											3,24										

ÓBITOS

Sistema de Gerenciamento Hospitalar - Portaria Externa - Listagem de pacientes - VI - Óbitos										Spdata+
IRMANDADE DE MISERICORDIA DE ATIBAIA-SANTA CASA										Pag: 001
Emitido em: 10/09/2020 as 09:12					Periodo: 01/08/2020 a 31/08/2020					
Pront.	Typo Atend.	Nome do paciente	Sexo	Nascimento	Pai	Mae				
Dt. Obito	Endereco	Numero	Compl	Cep	Bairro	Cidade	UF			
009225/07	Clínica Ger	ADELINO DOMINGUES LEITE	Masculino	29/08/1956	BENEDITO DOMINGUES LEITE	CLARA DE SOUZA LEITE				
19/08/2020	R. SEBASTIAO FERNANDES DA SILVEIRA	93		12945784	JARDIM DAS CEREJEIRAS	ATIBAIA	SP			
084361/13	Clínica Ger	ANDRELINA BOAVENTURA DOS SANTOS	Feminino	22/04/1942	ANTONIO BOAVENTURA	MARIA OLINDRIA BOAVENTURA				
09/08/2020	LOT. COLINA DO SOL	10		12955000	GUAXINDUVA	BOM JESUS DOS PERDOES	SP			
038673/08	Clínica Ger	ANTONINHA DONIZETI DA SILVA	Feminino	21/10/1972	JOAO PEDRO DA SILVA	RITA SIQUEIRA DA SILVA				
15/08/2020	R. 2 VIELA 2	72		12945783	VILA SAO JOSE	ATIBAIA	SP			
017933/07	Clínica Ger	AUGUSTO PEREIRA	Masculino	20/03/1940	SEBASTIAO LUCIO PEREIRA	MARIA DE JESUS DA SILVA				
24/08/2020	AV. GERONIMO DE CAMARGO	50	TRV 2	12951540	CAETETUBA	ATIBAIA	SP			
006439/09	Clínica Ger	BENEDICTO APPARECIDO	Masculino	07/07/1928	JOSE DO NASCIMENTO	FLOZINA ANTONIA PEDROSO				
29/08/2020	EST JUCA SANHES (SITIO N. SENHORA AP	9200	KM 10	12940622	BOA VISTA	ATIBAIA	SP			
111901/15	Clínica Ger	CARLOS ESPOSITO CESPEDES JUNIOR	Masculino	03/11/1973	CARLOS ESPOSITO CESPEDES	IRACI DE SOUZA GONZAGA CESP				
14/08/2020	AV. PROF. FLAVIO PIRES DE CAMARGO	908		12945110	CAETETUBA	ATIBAIA	SP			
011310/17	Clínica Ger	CONSTANCIO FONTANA NETO	Masculino	17/06/1932	JOSE FONTANA DE OLIVEIRA	ANA FONTANA				
11/08/2020	R. FERNAO DIAS	617		12951260	JARDIM DAS CEREJEIRAS	ATIBAIA	SP			
088814/14	Clínica Ger	DEOCLIDES NASCIMENTO DE OLIVEIRA	Masculino	02/02/1935	BEVENUTO NASCIMENTO DE OLI	ERMELINDA FRECIANA DE OLIVE				
19/08/2020	EST. MUNICIPAL JUCA SANCHES	0	SITIO	12954070	JARDIM BROGOTA	ATIBAIA	SP			
005976/20	Cirurgia Ge	DESCONHECIO	Masculino	14/08/1987	NC	NC				
14/08/2020	PC. MIGUEL VAIRO	0		12940622	CENTRO	ATIBAIA	SP			
056162/08	Clínica Ger	EDNA MORAIS	Feminino	12/02/1963	JESUINO GOMES MORAIS	MARIA LOURDES MORAIS				
11/08/2020	AV. GERONIMO DE CAMARGO	9555		12951540	CAETETUBA	ATIBAIA	SP			
105353/15	Clínica Ger	EDUARDO KRAMER	Masculino	29/05/1955	JOSE KRAMER	LEONOR ARAUJO KRAMER				
17/08/2020	R. CIPRIANO DE OLIVEIRA NEGRAO	55		12946742	JARDIM MARISTELA	ATIBAIA	SP			
105826/15	Clínica Ger	EDUARDO PAULINO SILVA	Masculino	01/02/1973	SILVAL PAULINO DA SILVA	IDELINA DOS SANTOS SILVA				
19/08/2020	R. TRANQUILLO LUIS ROSA	370		12946636	RECREIO MARISTELA	ATIBAIA	SP			
023156/09	Clínica Ger	ELLINOR TRIEBE	Feminino	29/04/1935	RICARDO JOAO TRIEBE	NORA AUGUSTE TRIEBE				
27/08/2020	R. SAO VICENTE DE PAULA	1157		12940550	CENTRO	ATIBAIA	SP			
055188/08	Clínica Ger	HELENA IZABEL DE OLIVEIRA	Feminino	17/09/1932	BENEDITO FERREIRA DA SILVA	MARIA IZABEL DE JESUS				
13/08/2020	R. ABILIO BRAZ OLIVEIRA	6		12943170	JARDIM DO ALVINOPOLIS	ATIBAIA	SP			
035983/08	Clínica Ger	IZABEL APARECIDA DOS SANTOS	Feminino	15/02/1936	JOAQUIM PEDRO FILHO	MARIA MARIETA DE MORAIS				
29/08/2020	R. VOLUNTARIOS	210		12940740	CENTRO	ATIBAIA	SP			
004432/08	Cirurgia Ge	IZALTINA DA SILVEIRA GIMENEZ	Feminino	06/03/1929	MANOEL FRANCO DA SILVEIRA	DAVINA MARIA DE JESUS				
20/08/2020	AL. FLANBOYANT	140		12940110	JARDIM MARACANA	ATIBAIA	SP			
005753/20	Clínica Ger	JOAO DOS SANTOS	Masculino	24/07/1960	ANTONIO PEREIRA DOS SANTOS	MANOELA DE BRITO SANTOS				
15/08/2020	AV. PROF. ODAIR DA SILVA PINTO	2700		12945755	GUAXINDUVA	ATIBAIA	SP			
012513/09	Clínica Ger	JOSE GOMES	Masculino	01/10/1935	SEBASTIAO GOMES	JOANA DE MORAES				
13/08/2020	DOS GOMES	2		12948124	ROSARIO	ATIBAIA	SP			
004474/17	Clínica Ger	JOSE OSCAR PIREZ DE SOUZA	Masculino	04/07/1954	TIBURTINO PIREZ DE SOUZA	EREZINHA DA SILVA DE SOUZA				
20/08/2020	SITIO ALVORADA	5000		12940580	ALVORADA	ATIBAIA	SP			
007503/08	Clínica Ger	JOSE ROBERTO ESCUDEIRO LEITE	Masculino	09/05/1956	CASSIANO NORBERTO AGUIAR L	CHILENE ESCUDEIRO LEITE				
08/08/2020	RUA CARMELA MEMOLO	52		12942010	VILA THAIS	ATIBAIA	SP			
004497/20	Clínica Ger	JOSE SIQUEIRA DE MELO	Masculino	26/05/1931	BENEDITO TIBURCIO DE MELO	ALVARINA SIQUEIRA DE MELO				
09/08/2020	EST. VELHA ATIBAIA BRAGANCA	785		12954760	TANQUE	ATIBAIA	SP			
005844/18	Clínica Ger	JULIANO CARVALHO DA CUNHA	Masculino	22/08/1982	MARCELINO APARECIDO DA CUN	MARLINEIS CARVALHO SEVERINO				
10/08/2020	R. COPO DE LEITE	167		12950430	NOVA ATIBAIA	ATIBAIA	SP			
026483/10	Clínica Ger	LEONILDES APOLINARIO DE SOUZA	Feminino	18/03/1943	MANOEL APOLINARIO	ANTONIA FRANCISCA				
01/08/2020	AV. PREFEITO ANTONIO JULIO DE TOLEDO	3087		12951270	JARDIM DAS CEREJEIRAS	ATIBAIA	SP			
032440/07	Clínica Ger	LUIS CARLOS RODRIGUES PEREIRA	Masculino	19/04/1958	JOAO MARIA RODRIGUES PERE	JULIA VEIGA DE SOUZA				
06/08/2020	R. DAS ROSAS	15		12945530	JARDIM DOS PINHEIROS	ATIBAIA	SP			
005619/20	Clínica Ger	MARIA CARMOSITA DE FREITAS MARINO	Feminino	01/05/1928	JOSE ALVES DE FREITAS	ROSA BRASIL DE FREITAS				
02/08/2020	EST. MUNICIPAL DE CAETETUBA	0		12951700	CAETETUBA	ATIBAIA	SP			
005808/20	Clínica Ger	MARIA CELMA LOPES	Feminino	22/08/1945	ANTONIO LOPES TEIXEIRA	MARIA DA CONCEICAO LOPES				
13/08/2020	R. GONCALVES DIAS	1617		12951280	JARDIM DAS CEREJEIRAS	ATIBAIA	SP			
047237/11	Clínica Ger	MARIA FELOMENA DE ANDRADE	Feminino	04/03/1957	JOAO PACHECO ROLIM	JOVENATA GERONIMO PEREIRA				
18/08/2020	R. BRASIL	955		12950300	JARDIM IMPERIAL	ATIBAIA	SP			

104569/15	Clínica Ger NEIDE BINI		Feminino	29/03/1933	AURELIO BINI	ADALGISA ARNAUT BINI	
26/08/2020	R. SAO VICENTE DE PAULA	30		12940550	CENTRO	ATIBAIA	SP
006135/20	Clínica Ger NESTOR PINHEIRO		Masculino	16/01/1953	PEDRO IVO PINHEIRO	MARIA FAGUNDES PINHEIRO	
29/08/2020	EST. HISAICHI TAKE BAYASHI	8700		12952011	JARDIM COLONIAL	ATIBAIA	SP
041836/08	Clínica Ger NILZA RIBEIRO DE ALMEIDA		Feminino	12/11/1948	MARCIANO RIBEIRO FILHO	MARIA APARECIDA DA SILVA	
23/08/2020	R. EMIDIO GOMES	430		12950530	ALVINOPOLIS	ATIBAIA	SP
017130/07	Clínica Ger ODETE DE SOUZA ARAUJO		Feminino	23/05/1935	AUGUSTO ALVES DE SOUZA	MARIA ALVES DE SOUZA	
13/08/2020	R. JOSE VILENA DE MELO	226		12952585	JARDIM SAO FELIPE	ATIBAIA	SP
003933/20	Clínica Ger ROBERTO ELOY JUNIOR		Masculino	16/01/1976	ROBERTO ELOY	MARIA JOANA GRABALHOS ELOY	
07/08/2020	AV. DONA CARMELIA	145	CASA	12940622	NOVA GARDENIA	ATIBAIA	SP
002648/09	Clínica Ger ROMULO URAS		Masculino	17/06/1934	TARQUINO URAS	EDY RODRIGUES URAS	
13/08/2020	EST. BELO HORIZONTE	19	CASA	12949071	JARDIM ESTANCIA BRASIL	ATIBAIA	SP
006277/20	Clínica Ger RUCHLA ZIMBARG		Feminino	10/02/1925	ISRUL ZUMER	ZUMER CHAJA TAUBA	
30/08/2020	R. TRANQUILLO LUIZ ROSA	851		12946732	JARDIM MARISTELA	ATIBAIA	SP
006032/20	Clínica Ger RUTH MARINGOLLI DE ARAUJO		Feminino	27/08/1933	CLEMENTE MARINGOLLI	MARIANA PONCIANA DE JESUS	
24/08/2020	R. BENEDITO DE ALMEIDA BUENO	467	casal	12940660	CENTRO	ATIBAIA	SP
015211/07	Clínica Ger SANDRA DE OLIVEIRA PINHEIRO		Feminino	26/11/1961	NAO CONSTA	ANA EUNICE DE OLIVEIRA	
02/08/2020	R. DA MECA	115	CASA	12951300	JARDIM DAS CEREJEIRAS	ATIBAIA	SP
007700/07	Clínica Ger SILVANO DE OLIVEIRA		Masculino	15/04/1931	HORTENCIO DE OLIVEIRA	DAVINA MARIA DE JESUS	
23/08/2020	EST.MUNICIPAL TOMOTERU TAKASE	0		12948480	RIO ABAIXO	ATIBAIA	SP
013581/19	Clínica Ger UBALDINO ESTEVAO DA SILVA		Masculino	16/10/1945	JORQUIM ESTEVAO DA SILVA	DALGIZA BARBOSA DE OLIVEIRA	
14/08/2020	R. JAPAO	1556		12950220	JARDIM IMPERIAL	ATIBAIA	SP
003132/09	Clínica Ger WELLINGTON NUNES ROCHA		Masculino	04/05/1971	ANDRE CORCINO ROCHA	MARIA NUNES ROCHA	
17/08/2020	R. DR. JOSE EULER SOARES GUZZI	132		12947762	JARDIM MARISTELA II	ATIBAIA	SP
Total de pacientes atendidos:		39					

TOTAL DE EXAMES REALIZADOS – LABORATÓRIO

- S.A.D.T. - Exames Rlz Sintetico I		
IRMANDADE DE MISERICORDIA DE ATIBAIA-SANTA CASA		
Emissao: 10/09/2020	Periodo: 01/08/2020 a 31/08/2020	
Atend.: Ambos	Tipo: TODOS	Laboratorio
EXAMES REALIZADOS		QTDE
Convenio: SUS		
ACLA 202010538	ACIDO LATICO	77
ACUR 202010120	ACIDO URICO	8
ALB 0	ALBUMINA	19
AMIL 202010180	AMILASE	148
BAAR 202080048	BACIOS ALCOOL-ACIDO-RESISTENTE (ZIEH	3
BCL2 202080056	BACIOSCOPIA DIRETA PARA PESQ.BACILO	1
BHCG 202060217	GONADOTROFINA CORIONICA (B-HCG) (ELFA	30
BIOP 0	BIOPSIA	57
BTF1 202010201	BILIRUBINA TOTAL E FRACOES	117
C199 0	CA 19/9 0 EIE	1
CALI 202010210	CALCIO	47
CEA 0	ANTIGENO CARCINOENBRIOGENIO,	1
CK 202010325	CREATINO FOSFOQUINASE	176
CKMB 202010333	CREATINO FOSFOQUINASE - FRACAO MB	172
CL 202010260	COLORO	5
COOD 202020541	COOMBS DIRETO	91
CRET 202010317	CREATININA	776
CULF 0	CULTURA DE FEZES P/SALMOELLA, SHIGELLA	2
CULT 202080080	CULTURAS EM GERAL	18
DLAT 202010368	DESIDROGENASE LATICA	40
FAL 202010422	FOSFATASE ALCALINA	53
FAN 0	FATOR ANTI NUCLEAR (FAN)	1
FOSF 202010430	FOSFORO	1
FRHU 202120082	FATOR RH (FATOR HRO (DI, INCLUINDO RH	102
FRL 202030075	FATOR REUMATOIDE, TESTE DO LATEX PARA	1
GASA 202010732	GASOMETRIA ARTERIAL	240
GASV 202010732	GASOMETRIA VENOSA	47
GGT 202010465	GAMA-GLUTAMIL TRANSFERASE	70
GLI 202010473	GLICOSE	29
GS 202120023	GRUPO SANGUINEO ABO, FATOR RH + DU	104
HAPT 202010490	HAPTOGLOBINA	1
HB 202020304	HEMOGLOBINA, DOSAGEM DE	16
HBC 202030890	HBC-IGM (ANTICORPOS CONTRA ANTIGENO "	7
HBCG 202030784	HBC-IGG (ANTICORPOS IGG CONTRA ANTIGEN	8
HBCM 0	ANTICORPOS IGM CONTRA ANTIGENO "C" DE	1
HBEG 0	HBEAG ANTIGENO E DE HEPATITE B	1
HBS 202030636	ANTICORPOS CONTRA SUPERFICIE DE HEPAT	5

HBSG 202030970	HBSAG ANTIGENO (SUPERFICIE) DA HEPATIT	13
HCV 202030679	ANTI HCV-ANTICORPOS CONTRA DE HEPATIT	15
HEAN 0	HEMOCULTURA PARA BACTERIAS ANAEROBIAS	22
HEMC 202080153	HEMOCULTURA (POR AMOSTRA, ANTIBIOGRAM	31
HG 202020380	HEMOGRAMA COMPLETO	1390
HIV 202030300	HIV 1 E 2, ANTICORPOS ANTI-PESQUISA (ME	6
HIVR 202030300	HIV 1 E 2 TESTE RÁPIDO	119
HT 202020371	HEMATOCRITO, DETERMINACAO DO	15
HVA 0	HVA-IGM (ANTICORPOS IGM CONTRA VIRUS	1
LICL 202090051	LIQUOR (CULTURA)	1
LIPA 202010554	LIPASE	4
LIQO 202090051	LIQUOR	1
LPAD 0	LIQUIDO PLEURAL + ADA	3
LQPC 0	LIQUIDOS CORPOREOS	2
MG 202010562	MAGNESIO	59
PCR 202030202	PROTEINA C REATIVA, PESQUISA DE	405
PLQC 202020029	PLAQUETAS, CONTAGEM DE	1
POT 202010635	POTASSIO	627
PT 202010627	PROTEINAS TOTAIS	1
PTF1 202010627	PROTEINAS TOTAIS E FRACOES	13
PTTA 202020134	TEMPO DE TROMBOPLASTINA PARCIAL ATIVA	234
SBV 0	SWAB DE VIGILÂNCIA	22
SOD 202010635	SODIO	626
T4 202060373	T4 (TIROXINA) (ELFA)	1
TGL 202010678	TRIGLICERIDIOS	1
THBS 0	ANTICORPOS CONTRA ANTIGENO SUPERFICIE	6
TO 202010643	TRANSAMINASE OXALACETICA (TGO)	182
TP 202010651	TRANSAMINASE PIRUVICA (TGP)	181
TPA 202020142	TEMPO DE PROTROMBINA COM RNI	285
TROP 0	TROPONINA	215
TSH 202060250	TSH (ELFA)	1
UR 202010694	UREIA	772
UROC 202080110	CULTURA DE URINA C/CONTAGEM DE COLONI	13
UROT 202050017	ROTINA DE URINA (CARAC. FISICOS, ELEM	641
VDGE 202031179	VDRL	98
VDRL 202031110	VDRL	11
VHS 202020150	HEMOSEDIMENTAÇÃO 60'	6

	Total do Convenio ==>	8500
		8500

TOTAL DE EXAMES REALIZADOS – RADIOLOGIA

- S.A.D.T. - Exames Rlz Sintetico I			
IRMANDADE DE MISERICORDIA DE ATIBAIA-SANTA CASA			
Emissao: 10/09/2020		Periodo: 01/08/2020 a 31/08/2020	
Atend.: Ambos	Tipo: TODOS	Radiologia	
EXAMES REALIZADOS		QTDE	
Convenio: SUS			
ABAG 204050120	ABDOMEN AGUDO		111
ACFD 204060060	ART. COXO FEMORAL D (AP-BATRAQUIO)		11
ACFE 204060060	ART. COXO FEMORAL E (AP-BATRAQUIO)		25
ACXF 204060060	ART. COXO FEMORAIS D/E (AP/BATRAQ)		2
ANBD 204040019	ANTEBRACO D (AP - LATERAL)		25
ANBE 204040019	ANTEBRACO E (AP - LATERAL)		25
ARCD 204030072	ARCOS COSTAIS D (AP-OBLIQUA)		14
ARCE 204030072	ARCOS COSTAIS E (AP-OBLIQUA)		10
AS 204050138	ABDOMEN SIMPLES - A.P.		40
ATTD 204060087	ART. TIBIO-TARSICA D		78
ATTE 204060087	ART. TIBIO-TARSICA E		77
BC 204060095	BACIA AP		120
BRCD 204040051	BRACO/UMERO D AP LAT.		9
BRCE 204040051	BRACO/UMERO E AP LAT.		8
CAVU 204010063	CAVUM: LAT - HIRTZ		1
CH 204030072	COSTELAS P/ HEMITORAX		6
CLC 204060109	CALCANEO D PA PERFIL		11
CLC2 204060109	CALCANEO E PA PERFIL		7
CLVD 204040060	CLAVICULA D (AP)		16
CLVE 204040060	CLAVICULA E (AP)		6
COL1 204020034	COLUNA CERVICAL AP LAT. TO/FLEXAO		18
COL2 204020034	COLUNA CERVICAL AP/LAT/OBLIQ.		31
COL4 204020093	COLUNA DORSAL AP LAT.		5
COL5 204020069	COLUNA LOMBO-SACRA		72
COL6 204020077	COLUNA LOMBO-SACRA C/OBLIQ.		4
COLL 204020107	COLUNA DORSO LOMBAR (T8 A L3)		19
CRA1 204010080	CRANIO PA/LAT		22
CRA2 204010071	CRANIO PA/LAT/BRETTON		1
CRA3 204010071	CRANIO PA/LAT/OBL/HIRTZ		3
CTVD 204040078	COTOVELO D (AP - LATERAL)		34
CTVE 204040078	COTOVELO ESQUERDO		28
CX 204060117	FEMUR DIREITO		30
CX2 204060117	FEMUR ESQUERDO		28
DMD 204040094	DEDOS MÃO D		39
DME 204040094	DEDOS MÃO E		45
DPD 204040086	DEDOS PÉ D		26
DPE 204040094	DEDOS PÉ E		35

ESCD 204040116	ESCAPULA D (AP - LATERAL)	1
ESCE 204040116	ESCAPULA E (AP - LATERAL)	3
EST 204030099	ESTERNO	1
HLX 204040094	HALUX D	1
JLA 204060133	JOELHO / ROTULA AP/LAT/AXIAL	3
JOLD 204060125	JOELHO D AP/LAT.	57
JOLE 204060125	JOELHO E AP/LAT.	62
MAND 204010110	MANDIBULA PA/MAXILAR INFERIOR	1
MQRD 204040094	MAO DIREITA	63
MQRE 204040094	MAO ESQUERDA	41
NARI 204010128	OSSOS DO NARIZ	2
OF 204010128	OSSOS DA FACE	3
OMBD 204040116	OMBRO DIREITO	43
OMBE 204040116	OMBRO ESQUERDO	32
PED 204060150	PE DIREITO	43
PEE 204060150	PE ESQUERDO	37
PR 204060168	PERNA DIREITA	32
PRE 204060168	PERNA ESQUERDA	39
PUD4 204040124	PUNHO E AP/LAT/OBLIQ	116
PUDD 204040124	PUNHO D AP/LAT/OBLIQ	64
RXFC 204010144	FACE	2
SC 204020123	SACRO-COCCIX	6
SEI1 204010144	SEIOS DA FACE FN/MN	44
SEI2 204010144	SEIOS DA FACE FN/MN/LAT/HIRTZ	2
T1 204030170	TORAX P.A.	727
T2 204030129	TORAX APICO-LORDOTICA	2
T3 204030153	TORAX P.A. - LAT	95
T5 204030145	TORAX P.A./LAT/OBLIQ.	1
T6 204030137	TORAX P.A/LAT/DEC LAT.C/RAIOS HORI	13

	Total do Convenio ==>	2578
		2578
+-----+		

TOTAL DE EXAMES REALIZADOS – TOMOGRAFIA

- S.A.D.T. - Exames Rlz Sintetico I			
IRMANDADE DE MISERICORDIA DE ATIBAIA-SANTA CASA			
Emissao: 10/09/2020		Periodo: 01/08/2020 a 31/08/2020	
Atend.:	Tipo:	Tomografia	
Ambos	TODOS		
Convenio: SUS			
TA	206030010	TC ABDOMEN	82
TB	206030037	TC BACIA	3
TC	206010079	TC CRANIO	143
TCC	206010010	TC COLUNA CERVICAL	11
TCCL	206010028	TC COLUNA LOMBAR	10
TCF	0	TC ARTICULACOES COXO-FEMURALS	2
TCFC	0	TC DE FACE	18
TCL	0	TC DA PELVE OU BACIA	18
TCL1	206010028	TC COLUNA LOMBAR - SEG L1	1
TCL3	206010028	TC COLUNA LOMBAR - SEG L3	1
TCL4	206010028	TC COLUNA LOMBAR - SEG L4	1
TCL5	206010028	TC COLUNA LOMBAR - SEG L5	1
TCLS	206010028	TC COLUNA LOMBAR SEGUIMENTO L4-L5-S1	1
TCT	0	TC COLUNA TORACICA	2
TCTD	0	TC ARTICULACOES TIBIO-TARSICA D	6
TCTE	0	TC ARTICULACOES TIBIO-TARSICA E	1
TCTM	206010044	TC ARTICULACAO TEMPORO MANDIBULAR	1
TDM	0	TC DENTAL MANDIBULA	1
TJD	0	TC JOELHO DIREITO	2
TJE	0	TC JOELHO ESQUERDO	3
TOMD	0	TC OMBRO DIREITO	1
TOME	0	TC OMBRO ESQUERDO	1
TP	206030037	TC PELVE	63
TPC	0	TC PESCOCO	3
TPE	0	TC PES	1
TPU	0	TC PUNHOS	4
TSF	206010044	TC SEIOS DA FACE	4
TSI	0	TC ARTICULACOES SACRO-ILIACOS	1
TT	206020031	TC TORAX	228
Total do Convenio ==>			614
			614

TOTAL DE EXAMES REALIZADOS – ULTRASSONOGRAFIA

- S.A.D.T. - Exames Rlz Sintetico I		
IRMANDADE DE MISERICORDIA DE ATIBAIA-SANTA CASA		
Emissao: 10/09/2020	Periodo: 01/08/2020 a 31/08/2020	
Atend.: Ambos	Tipo: TODOS	Ultrassonografia
EXAMES REALIZADOS		QTDE
Convenio: SUS		
ECO 205020097	US MAMAS	59
PTAB 205020100	US PROSTATA VIA ABDOMEN	12
PTM 205020062	US PARTES MOLES	3
UL 205020143	US OBSTETRICO	6
ULB 205020070	US TESTICULOS	2
ULBC 205020046	US ABD. TOTAL	42
ULI 205020127	US TIREOIDE	27
ULIS 205020038	US ABD. SUPERIOR	8
ULP 205020100	US PROSTATA	21
ULT 205020160	US PELVICO	16
ULTA 205020186	US TRANSVAGINAL	88
ULU 205020054	US RINS E VIAS URINARIAS	68
USAC 205020062	US ARTICULAÇÕES COXO-FEMORAL	1
USDP 0	UD DOPPLER VENOSO PROFUNDO	3
USDT 205010040	US DOPPLER TESTICULOS	1
USHD 205020038	US VIAS BILIARES	1
USID 205020054	US DOPPLER MI (D)	4
USIE 205020054	US DOPPLER MI (E)	4
USJ 205020062	US JOELHO	2
USM 205020062	US MÃO	1
USPA 205020038	US PAREDE ABDOMINAL	1
USVP 205010059	US DOPPLER VENOSO PROFUNDO MI	1
Total do Convenio ==>		371
		371

ANATOMIA PATOLÓGICA

- S.A.D.T. - Exames realizados - Analítico I - TODOS							
IRMANDADE DE MISERICORDIA DE ATIBAIA-SANTA CASA							
Emitido em: 10/09/2020 as 09:41		Periodo de 01/08/2020 a 31/08/2020			Contas: Ambas		Página: 001
Tipo: TODOS							
Prontuario	Registro	Nome do paciente	Data	Hora	Nome da unidade	Nome do Medico	Entregue
Exame: BIOP BIOPSIA							
	2159/08	1503899	CRISTIELE DA SILVA DIAS	16/08/2020	23:44	LABORATORIO	32971 LUIS HENRIQUE STAUT SOAR
	29031/07	49668	ADAIANA APARECIDA DO PRADO PA	31/08/2020	17:31	Unidade nao informada	32971 LUIS HENRIQUE STAUT SOAR
	21505/09	49483	AMANDA CRISTINA GARCIA RODRIG	12/08/2020	12:56	RECEPÇÃO PRONTO SOCORRO	32971 LUIS HENRIQUE STAUT SOAR
	85085/13	49529	ANA CRISTINA PEREIRA DE LIMA	17/08/2020	12:09	Unidade nao informada	32971 LUIS HENRIQUE STAUT SOAR
	85085/13	49529	ANA CRISTINA PEREIRA DE LIMA	17/08/2020	12:09	Unidade nao informada	32971 LUIS HENRIQUE STAUT SOAR
	6348/20	49683	ANA PAULA DE OLIVEIRA	31/08/2020	17:31	Unidade nao informada	32971 LUIS HENRIQUE STAUT SOAR
	6119/20	49569	ANDERSON CARLOS BRUNO	21/08/2020	09:45	Unidade nao informada	32971 LUIS HENRIQUE STAUT SOAR
	14850/07	49571	ANDERSON HENRIQUE DE CAMARGO	21/08/2020	17:15	Unidade nao informada	32971 LUIS HENRIQUE STAUT SOAR
	50802/08	49604	ANDREIA ALBINO DA SILVA	24/08/2020	17:34	Unidade nao informada	32971 LUIS HENRIQUE STAUT SOAR
	38848/08	49663	CLAUDIO DOS SANTOS	29/08/2020	16:41	Unidade nao informada	32971 LUIS HENRIQUE STAUT SOAR
	38848/08	49663	CLAUDIO DOS SANTOS	29/08/2020	16:41	Unidade nao informada	32971 LUIS HENRIQUE STAUT SOAR
	24978/07	49602	DAIANE CRISTINA HENRIQUE SANT	24/08/2020	17:33	Unidade nao informada	32971 LUIS HENRIQUE STAUT SOAR
	12402/07	49688	DANILO LUCAS DE SOUZA SILVA	31/08/2020	11:11	Unidade nao informada	32971 LUIS HENRIQUE STAUT SOAR
	12402/07	49688	DANILO LUCAS DE SOUZA SILVA	31/08/2020	11:11	Unidade nao informada	32971 LUIS HENRIQUE STAUT SOAR
	15921/07	49457	DEBORA DE SOUZA	10/08/2020	17:37	Unidade nao informada	32971 LUIS HENRIQUE STAUT SOAR
	15921/07	49457	DEBORA DE SOUZA	10/08/2020	17:37	Unidade nao informada	32971 LUIS HENRIQUE STAUT SOAR
	27411/07	49516	DELMA APARECIDA DA SILVA	16/08/2020	16:52	Unidade nao informada	32971 LUIS HENRIQUE STAUT SOAR
	7009/07	49430	DUCIMAR DE SOUZA	09/08/2020	17:47	Unidade nao informada	32971 LUIS HENRIQUE STAUT SOAR
	83412/13	49646	DYONISIO DIAS Y DIAS	28/08/2020	17:52	Unidade nao informada	77980 JOSE FERNANDO DENARDI
	56162/08	49467	EDNA MORAIS	10/08/2020	20:00	Unidade nao informada	32971 LUIS HENRIQUE STAUT SOAR
	48629/08	49528	EDNA PETRUCCI PEREIRA	17/08/2020	11:51	Unidade nao informada	32971 LUIS HENRIQUE STAUT SOAR
	1741/18	49454	ELISETE SOUZA DA SILVA LOPES	11/08/2020	17:43	Unidade nao informada	77980 JOSE FERNANDO DENARDI
	5639/20	49380	EVELIN MARIA FERREIRA DA SILV	03/08/2020	16:58	Unidade nao informada	32971 LUIS HENRIQUE STAUT SOAR
	42138/08	49408	FABIANA CLAUDINO IWAMOTO MART	05/08/2020	17:25	Unidade nao informada	32971 LUIS HENRIQUE STAUT SOAR
	5615/20	49369	FABIO ROGERIO ALVES MACIEL	01/08/2020	17:12	Unidade nao informada	32971 LUIS HENRIQUE STAUT SOAR
	35160/10	49386	FATIMA APARECIDA DO PRADO	03/08/2020	12:02	Unidade nao informada	32971 LUIS HENRIQUE STAUT SOAR
	35160/10	49386	FATIMA APARECIDA DO PRADO	03/08/2020	16:59	Unidade nao informada	32971 LUIS HENRIQUE STAUT SOAR
	35160/10	49386	FATIMA APARECIDA DO PRADO	03/08/2020	16:59	Unidade nao informada	32971 LUIS HENRIQUE STAUT SOAR
	12899/07	49605	GEANE FREXEIRA DA SILVA	24/08/2020	17:34	Unidade nao informada	32971 LUIS HENRIQUE STAUT SOAR
	65971/12	49505	GESSICA BATISTA DA SILVA	15/08/2020	17:16	Unidade nao informada	32971 LUIS HENRIQUE STAUT SOAR
	80584/13	49535	GILVAN JUNIO FRANCISCO	18/08/2020	17:41	Unidade nao informada	32971 LUIS HENRIQUE STAUT SOAR
	86604/13	49576	GIOVANNA PEIXOTO CIARALLO	22/08/2020	17:35	Unidade nao informada	32971 LUIS HENRIQUE STAUT SOAR
	1765/09	49543	GLEICE DE JESUS SANTOS	19/08/2020	17:27	Unidade nao informada	32971 LUIS HENRIQUE STAUT SOAR
	5607/20	49361	GRAZIELLE SANTOS PIRES	01/08/2020	01:20	Unidade nao informada	32971 LUIS HENRIQUE STAUT SOAR
	62943/08	49666	HELENA MARIA DA CONCEICAO LAD	31/08/2020	17:32	Unidade nao informada	32971 LUIS HENRIQUE STAUT SOAR
	43827/08	49442	IRENE SANCHES DA SILVA	09/08/2020	17:46	Unidade nao informada	32971 LUIS HENRIQUE STAUT SOAR
	23822/07	49657	ISABEL CRISTINA SAMPAIO	28/08/2020	17:54	Unidade nao informada	32971 LUIS HENRIQUE STAUT SOAR
	41791/08	49503	JENYFFER LUCAS FAUSTINO DOS S	15/08/2020	17:15	Unidade nao informada	77980 JOSE FERNANDO DENARDI
	65325/12	49434	JOAO VICTOR LINS PIMENTA	08/08/2020	17:45	Unidade nao informada	32971 LUIS HENRIQUE STAUT SOAR
	50171/11	49558	LORRAINE DOMINGOS DO PRADO	20/08/2020	16:33	Unidade nao informada	32971 LUIS HENRIQUE STAUT SOAR
	6078/20	49553	LUCIANA CRISTINA MOREIRA	19/08/2020	17:27	Unidade nao informada	32971 LUIS HENRIQUE STAUT SOAR
	55806/08	49687	LUIZA DE JESUS ALMEIDA	31/08/2020	17:31	Unidade nao informada	32971 LUIS HENRIQUE STAUT SOAR
	110321/15	49573	MACIA SANTOS SILVA	21/08/2020	17:15	Unidade nao informada	32971 LUIS HENRIQUE STAUT SOAR
	2558/09	49619	MAIRA PAULA GABRIEL SILVA	25/08/2020	20:41	Unidade nao informada	32971 LUIS HENRIQUE STAUT SOAR
	3314/09	49603	MARIA DE LOURDES POLONI	24/08/2020	10:49	Unidade nao informada	32971 LUIS HENRIQUE STAUT SOAR
	5800/20	49436	MARINA DE SOUZA BARBOSA	09/08/2020	17:49	Unidade nao informada	32971 LUIS HENRIQUE STAUT SOAR
	4/17	49388	MATHEUS GUILHERME DE JESUS AP	03/08/2020	17:00	Unidade nao informada	32971 LUIS HENRIQUE STAUT SOAR
	6076/09	49456	NILVANA BIAZI SEVERO	10/08/2020	17:37	Unidade nao informada	32971 LUIS HENRIQUE STAUT SOAR
	5916/20	49515	PAULO MIGUEL PEPPE DOS ANJOS	16/08/2020	16:52	Unidade nao informada	32971 LUIS HENRIQUE STAUT SOAR
	6175/20	49592	RODRIGO DOS SANTOS GOMES	23/08/2020	15:14	Unidade nao informada	32971 LUIS HENRIQUE STAUT SOAR

	32248/07	49419	RUAN CARLOS DE CAMARGO	06/08/2020 17:31	Unidade nao informada	32971	LUIS HENRIQUE STAUT SOAR	_____		
	43186/08	49426	SOLANGE GOMES BUENO DE OLIVEI	07/08/2020 17:07	Unidade nao informada	32971	LUIS HENRIQUE STAUT SOAR	_____		
	22238/07	49677	TAIS BRIGIDA FIDELES	30/08/2020 22:22	Unidade nao informada	32971	LUIS HENRIQUE STAUT SOAR	_____		
	22238/07	49677	TAIS BRIGIDA FIDELES	31/08/2020 17:30	Unidade nao informada	32971	LUIS HENRIQUE STAUT SOAR	_____		
	2764/20	49428	TAMIRES APARECIDA CARDOSO MOR	08/08/2020 17:46	Unidade nao informada	32971	LUIS HENRIQUE STAUT SOAR	_____		
	90498/14	49415	THIAGO RODRIGUES NUNES	06/08/2020 17:30	Unidade nao informada	32971	LUIS HENRIQUE STAUT SOAR	_____		
	1725/20	49572	WINSTON AKIO CHINMEI	22/08/2020 17:35	Unidade nao informada	32971	LUIS HENRIQUE STAUT SOAR	_____		

	Total de pacientes ==>>>		57							

TESTE DO PÉZINHO

Sistema de Gerenciamento Hospitalar - Portaria Externa - Diagnosticos usuais V						
IRMANDADE DE MISERICORDIA DE ATIBAIA-SANTA CASA						
Emitido em 10/09/2020 as 09:46				Pagina: 001		
Periodo de 01/08/2020 as 00:00 a 31/08/2020 as 23:59						
Unidade: 000 a 070, Convenio: 0000 a 0009, Diagnostico: 000011 a 0009, CDC: 000000 a 999999						
Registro	Pront.	Nome do paciente	Data	Hora	Medico	
Diagnostico: 11 PKU EXAME DO PÉZINHO						
Convenio: 1 SUS						
1500917	5664/20	ALICIA VAZQUEZ TAVARES	05/08/2020	10:31	VANIA FERREIRA DA SILVA	
1502207	5724/20	ANA LIVIA ALMEIDA DE PAULO	10/08/2020	14:36	RAQUEL TESSARO SANTOS	
1501284	5668/20	ARTHUR PIRES SANTOS	06/08/2020	14:10	RAQUEL TESSARO SANTOS	
1500996	5736/20	BEATRIZ SOPHIA SANTOS	05/08/2020	13:30	VANIA FERREIRA DA SILVA	
1506544	6194/20	BENICIO PRADO GAMA	26/08/2020	14:21	GLEICINARA SOUZA CARDO	
1500719	5704/20	BERNARDO DE TOLEDO DOS SANTOS	04/08/2020	14:40	GLEICINARA SOUZA CARDO	
1506253	6196/20	BRAIAN YURI PEREIRA SOAVE	25/08/2020	14:40	VANIA FERREIRA DA SILVA	
1506251	6237/20	BRAYAN HENRIQUE SILVA SANTOS	25/08/2020	14:30	VANIA FERREIRA DA SILVA	
1500394	4839/20	CARLOS ALBERTO PERES DE JESUS	03/08/2020	13:41	VANIA FERREIRA DA SILVA	
1501294	5670/20	DAVI LUCCA DE JESUS SILVA	06/08/2020	14:34	RAQUEL TESSARO SANTOS	
1503409	5883/20	DAVI NOGUEIRA SA	14/08/2020	14:22	RAQUEL TESSARO SANTOS	
1502190	5723/20	DAVI SIQUEIRA DE CASTRO	10/08/2020	13:58	RAQUEL TESSARO SANTOS	
1503425	5885/20	EDUARDO LIRA ROSITO	14/08/2020	14:55	RAQUEL TESSARO SANTOS	
1500717	5703/20	ELLOANYH VALENTINA DA MAIA PINTO	04/08/2020	14:36	GLEICINARA SOUZA CARDO	
1501563	5676/20	ESTELA VITORIA ALMEIDA DOS SANTOS	07/08/2020	14:31	VANIA FERREIRA DA SILVA	
1502801	5927/20	GABRIELLY SOUZA DE ANDRADE	12/08/2020	14:37	RAQUEL TESSARO SANTOS	
1504423	5927/20	GABRIELLY SOUZA DE ANDRADE	18/08/2020	14:21	GLEICINARA SOUZA CARDO	
1504750	6045/20	GUILHERME HENRIQUE GOMES SILVA	19/08/2020	14:10	VANIA FERREIRA DA SILVA	
1502792	5925/20	HECTOR HENRIQUE SILVA SANTOS	12/08/2020	14:18	RAQUEL TESSARO SANTOS	
1505952	6046/20	HELENA DE OLIVEIRA GONCALVES	24/08/2020	14:41	GLEICINARA SOUZA CARDO	
1500410	5681/20	HELOISA COELHO SILVA	03/08/2020	14:25	VANIA FERREIRA DA SILVA	
1504129	5938/20	HELOISA MENDES PARAPINSKI	17/08/2020	14:11	VANIA FERREIRA DA SILVA	
1507104	6247/20	HENRY PIETRO DOS SANTOS PEREIRA	28/08/2020	14:13	GLEICINARA SOUZA CARDO	
1506834	6273/20	ICARO NASCIMENTO SOUSA	27/08/2020	14:06	VANIA FERREIRA DA SILVA	
1501558	5694/20	JOAO MIGUEL ROCHA DOS SANTOS	07/08/2020	14:20	VANIA FERREIRA DA SILVA	
1501562	5674/20	JOSE FELIPE ALCANTARA DA SILVA	07/08/2020	14:28	VANIA FERREIRA DA SILVA	
1501017	5672/20	JUAN PIETRO DA SILVA BRITO	05/08/2020	14:37	VANIA FERREIRA DA SILVA	
1504422	6064/20	LARA VITORIA PINHEIRO FERREIRA	18/08/2020	14:15	GLEICINARA SOUZA CARDO	
1504120	5913/20	LAVINIA BEATRIZ FERREIRA DA COSTA	17/08/2020	13:53	VANIA FERREIRA DA SILVA	
1503413	5884/20	LEONARDO HENRIQUE FORTOLAM DE SOUZA	14/08/2020	14:31	RAQUEL TESSARO SANTOS	
1503083	5851/20	LIA DO CARMO AMARAL	13/08/2020	14:13	VANIA FERREIRA DA SILVA	
1505949	6123/20	LORENZO MIGUEL REIS DA SILVA	24/08/2020	14:37	GLEICINARA SOUZA CARDO	
1504751	6043/20	LUCAS VITOR MARTINS CARVALHO	19/08/2020	14:14	VANIA FERREIRA DA SILVA	
1506242	6043/20	LUCAS VITOR MARTINS CARVALHO	25/08/2020	14:11	VANIA FERREIRA DA SILVA	
1501015	5666/20	LUIZA MENESES DA SILVA	05/08/2020	14:24	VANIA FERREIRA DA SILVA	
1506844	6223/20	MANOEL OLIVEIRA SANTANA	27/08/2020	14:36	VANIA FERREIRA DA SILVA	
1502236	5861/20	MARIA LUIZA SANTOS MESTRE	10/08/2020	15:57	RAQUEL TESSARO SANTOS	
1500701	5591/20	MARIANA EMANUELLY GONCALVES DIAS	04/08/2020	14:00	GLEICINARA SOUZA CARDO	
1501561	5693/20	MAYA FASSBERNDER DE FREITAS	07/08/2020	14:26	VANIA FERREIRA DA SILVA	
1506546	6197/20	MIGUEL BORGES BRITTO	26/08/2020	14:27	GLEICINARA SOUZA CARDO	
1501292	5662/20	NOAH GABRIEL SILVA DE FREITAS	06/08/2020	14:28	RAQUEL TESSARO SANTOS	
1502209	5695/20	OLIVER SILVA MARTINS	10/08/2020	14:43	RAQUEL TESSARO SANTOS	
1507831	6248/20	PIETRO MORAES DE ALMEIDA	31/08/2020	14:01	SANDRA SOARES ROMUALDO	
1501013	5671/20	RN ADENILSA PEREIRA DA SILVA	05/08/2020	14:20	VANIA FERREIRA DA SILVA	
1505948	6121/20	RN ALINE DE OLIVEIRA LIMA	24/08/2020	14:36	GLEICINARA SOUZA CARDO	
1507116	6249/20	RN AMANDA SILVA DA ROCHA	28/08/2020	14:42	GLEICINARA SOUZA CARDO	
1503418	5887/20	RN ANA PAULA DA SILVA	14/08/2020	14:38	RAQUEL TESSARO SANTOS	
1502506	5748/20	RN ANDREIA FARIA DOS SANTOS	11/08/2020	14:10	VANIA FERREIRA DA SILVA	
1504410	6067/20	RN ANDREIA LUZ DOS SANTOS	18/08/2020	13:46	GLEICINARA SOUZA CARDO	
1507843	6251/20	RN ANDREZA FERREIRA PINHEIRO	31/08/2020	14:27	SANDRA SOARES ROMUALDO	

1500416	5526/20	RN ARIELA MIYANO CONCEICAO	03/08/2020	14:33	VANIA FERREIRA DA SILV
1504125	5972/20	RN BRUNA APARECIDA DE SOUZA RIBEIRO	17/08/2020	14:05	VANIA FERREIRA DA SILV
1500724	5592/20	RN CARLA RODRIGUES PRIMO	04/08/2020	14:45	GLEICINARA SOUZA CARDO
1501560	5673/20	RN CAROLINA MACEDO GALLO	07/08/2020	14:24	VANIA FERREIRA DA SILV
1507833	6250/20	RN CICERA REGINA DE JESUS DANTAS GO	31/08/2020	14:09	SANDRA SOARES ROMUALDO
1505307	6091/20	RN CRISTIANE SILVA SOUSA DOS SANTOS	21/08/2020	14:18	VANIA FERREIRA DA SILV
1502513	5789/20	RN CRISTIANE SOARES CARDOSO	11/08/2020	14:32	VANIA FERREIRA DA SILV
1506840	6221/20	RN DAIANE CRISTINA HENRIQUE SANTOS	27/08/2020	14:26	VANIA FERREIRA DA SILV
1503085	5855/20	RN DEBORA BORGES DO REGO CORDEIRO	13/08/2020	14:17	VANIA FERREIRA DA SILV
1500919	5669/20	RN EDNA MARIA DOS REIS SILVA	05/08/2020	10:34	VANIA FERREIRA DA SILV
1503112	5850/20	RN ELIENE FERREIRA DA SILVA	13/08/2020	15:14	VANIA FERREIRA DA SILV
1507839	6224/20	RN EMILI BRAZ DA SILVA ALMEIDA	31/08/2020	14:19	SANDRA SOARES ROMUALDO
1500425	5566/20	RN EVA CARINA DA ROSA	03/08/2020	14:56	VANIA FERREIRA DA SILV
1506841	6199/20	RN FABIANA VANESSA DE SOUZA DA MAIA	27/08/2020	14:29	VANIA FERREIRA DA SILV
1502795	5849/20	RN FERNANDA DE SOUZA THEODORO	12/08/2020	14:23	RAQUEL TESSARO SANTOS
1506835	6274/20	RN GEANE FREXEIRA DA SILVA	27/08/2020	14:13	VANIA FERREIRA DA SILV
1507835	6264/20	RN GEOVANA FONTES DE ARAUJO	31/08/2020	14:12	SANDRA SOARES ROMUALDO
1506839	6275/20	RN INDRID SHAIANE SILVA DOS SANTOS	27/08/2020	14:23	VANIA FERREIRA DA SILV
1504752	6044/20	RN JOSYLENE BATISTA DA COSTA	19/08/2020	14:20	VANIA FERREIRA DA SILV
1506842	6226/20	RN KAYLANE BARBOSA SANTIAGO	27/08/2020	14:31	VANIA FERREIRA DA SILV
1503098	5882/20	RN MARIA LOURDES DA SILVA RESENDE	13/08/2020	14:49	VANIA FERREIRA DA SILV
1505312	6090/20	RN MARIANE MAROTO CARDOSO	21/08/2020	14:26	VANIA FERREIRA DA SILV
1504134	5973/20	RN NATALIA MARIA ALVES LUIZ	17/08/2020	14:16	VANIA FERREIRA DA SILV
1503412	5886/20	RN NATALIA OLIVEIRA DA SILVA	14/08/2020	14:25	RAQUEL TESSARO SANTOS
1504765	6047/20	RN ROSEANA DOS SANTOS RIBEIRO	19/08/2020	14:52	VANIA FERREIRA DA SILV
1502509	5787/20	RN TAMARA BUENO OLIVEIRA	11/08/2020	14:21	VANIA FERREIRA DA SILV
1500998	5667/20	RN TANIA MERCES DA SILVA	05/08/2020	13:38	VANIA FERREIRA DA SILV
1507838	6287/20	RN VALERIA MARIANO DA SILVA	31/08/2020	14:18	SANDRA SOARES ROMUALDO
1505944	6207/20	RN VANESSA CONCEICAO DOS SANTOS	24/08/2020	14:24	GLEICINARA SOUZA CARDO
1504126	5937/20	SAYURI HELENA CARVALHO DOS ANJOS NA	17/08/2020	14:05	VANIA FERREIRA DA SILV
1502505	5749/20	TALES POLICARPO	11/08/2020	13:59	VANIA FERREIRA DA SILV
1502779	5924/20	THEO HERRERA SAMPAIO	12/08/2020	13:51	RAQUEL TESSARO SANTOS
1502510	5788/20	TIAGO HENRIQUE MOTA MAIA	11/08/2020	14:25	VANIA FERREIRA DA SILV
1500418	5565/20	VALENTINA FERNANDES CONCINO	03/08/2020	14:35	VANIA FERREIRA DA SILV
1504149	5847/20	YARIN VERONEZI DONEGA	17/08/2020	14:57	VANIA FERREIRA DA SILV
1505947	6147/20	YARITZA DA SILVA AZEVEDO	24/08/2020	14:31	GLEICINARA SOUZA CARDO
			Total do convenio -->>	86	
			Total do diagnostico -->>	86	
			Total geral -->>	86	

SERVIÇO SOCIAL

ATENDIMENTOS REALIZADOS PELO SERVIÇO SOCIAL REFERENTE DE 01 A 31 DE AGOSTO DE 2020						
DESCRIÇÃO	PEDIATRIA	MAT / GO	ENFERMARIA	UTI	PS ADULTO	DIVERSOS EXTERNOS
Orientações, encaminhamentos ambulatoriais, procedimentos, exames, consultas;	2	6	32	0	16	13
Orientações, encaminhamentos dieta enteral, suplementos, espessantes, melhor em casa;	0	0	6	0	2	1
Orientações, encaminhamentos oxigênio domiciliar, BIPAP, CEPAP;	0	0	2	0	1	0
Orientações de medicamentos diversos, auto custo;	0	0	6	0	4	32
Orientações, encaminhamentos para aquisição de cama hospitalar, cadeira de rodas, cadeira de banho, muletas, fraldas geriátricas;	0	0	6	0	6	13
Orientações gerais: demandas diversas.	0	0	0	0	0	163
Solicitação de familiar/acompanhante;	4	19	56	4	245	2
Orientações e/ou intervenções e/ou encaminhamentos para Conselho Tutelar;	6	3	0	0	0	0
Intervenções e encaminhamentos para Centro Pop, Casa de Passagem, SADS, CREAS, CRAS, Residência Inclusiva, Instituição Asilar, Casa de Repouso.	0	2	7	2	64	0
Orientação, atendimento, encaminhamento, solicitação de internação psiquiátrica: infante juvenil e adulto,	0	0	0	0	2	4
Atendimento aos colaboradores e/ou seus familiares, para orientações em diversos segmentos	0	0	2	0	1	0
Transferência de pacientes para seu município de origem	0	0	0	0	0	0
Atendimentos realizados com acompanhantes dos pacientes que estão sendo internados: realização de acolhida no momento da internação/ou no outro dia	7	16	112	3	21	0
Atendimento para realização de encaminhamento/ retorno para UBS - próxima da residência do paciente	0	0	0	0	9	12
Solicitações externas: judicial, secretaria da saúde, caps, casa de passagem, centro pop, UBS, UPA	4	6	23	7	78	18
SUBTOTAL	23	52	252	16	449	258
TOTAL	1050					

AGÊNCIA TRANSFUSIONAL

Agência Transfusional - Transfusões Realizada no Mês de Agosto de 2020			
Setores	Transfusões (unidades)		%
Centro Cirúrgico	1		1,97%
Pronto Socorro Adulto	33		64,70%
Clínica Pediátrica	-		-
Pronto Socorro Pediátrico	-		-
Clínica Obstétrica	2		3,93%
Clínica Médica	-		-
Clínica Cirúrgica	10		19,60%
Unidade de Terapia Intensiva (UTI)	5		9,80%
Total	51		100%
Incidentes Transfusoriais e Sangria Terapêutica			
Reações Transfusoriais	2		Taxa de Reações Transfusoriais 3,92%
Sangria Terapêutica	-	-	

Agência Transfusional							
Relação dos Pacientes Transfundidos referente ao mês Agosto de 2020							
Nome do Paciente	Registro	Local	Unidades de Hemocomponentes Transfundidos				Total
			CH	PF	PLQ	CRIO	
Wellington Nunes Rocha	49305	UTI	2	0	0	0	2
Expedito de Souza Martins	1500572	Pronto Socorro	2	0	0	0	2
Rosemeire Aparecida Otaviano da Silva	1500556	Pronto Socorro	2	0	0	0	2
Rômulo Uras	49181	Clinica Cirúrgica	2	0	0	0	2
Rômulo Uras	49181	Clinica Cirúrgica	2	0	0	0	2
Valdávio Correa Barbosa	49466	Pronto Socorro	2	0	0	0	2
Valdávio Correa Barbosa	49466	Pronto Socorro	1	0	0	0	1
Laerte Oliveira	150067	Pronto Socorro	1	0	0	0	1
Francisca Lourdes Brito Ribeiro	1503866	Pronto Socorro	3	0	0	0	3
Neide Ferreira De Azevedo Nascimento	1504253	Pronto Socorro	2	0	0	0	2
Silvano de Oliveira	1504273	Pronto Socorro	2	0	0	0	2
Maria Luiza Daniel Quadros	49521	UTI	1	0	0	0	1
Maria Luiza Daniel Quadros	49521	UTI	1	0	0	0	1
Zulmira De Oliveira	49565	Clinica Cirúrgica	2	0	0	0	2
Conceição Cardoso Da Silva	49590	Clinica Cirúrgica	1	0	0	0	1
Zulmira De Oliveira	49565	Clinica Cirúrgica	1	0	0	0	1
Paulo Sergio Mendes	1506499	Pronto Socorro	2	0	0	0	2
Maria Luiza Daniel Quadros	49521	UTI	1	0	0	0	1
José Ferreira Costa	1506859	Pronto Socorro	2	0	0	0	2

José Martins Da Silva	1506442	Pronto Socorro	2	0	0	0	2
Denise Aparecida Biu Diniz	1506939	Pronto Socorro	2	0	0	0	2
José Ferreira Costa	1506859	Pronto Socorro	2	0	0	0	2
Catalina Nain Gomes Lorca	1507102	Pronto Socorro	2	0	0	0	2
Maria Cleide Silvestre	1507112	Clinica Obstétrica	2	0	0	0	2
Silvio Alves	1507217	Pronto Socorro	2	0	0	0	2
Denize Aparecida Bin Diniz	1506939	Pronto Socorro	2	0	0	0	2
Conceição Cardoso Da Silva	49590	Clinica Cirúrgica	2	0	0	0	2
Helena Maria Da Conceição Ladini	49666	Centro Cirúrgico	1	0	0	0	1
João Batista Dominicalli	1507939	Pronto Socorro	2	0	0	0	2
Total: 51 unidades transfundidas			51u	-	-	-	51u
Abreviações							
CH= Concentrado de Hemácias PF= Plasma Fresco PLQ= Concentrado de Plaquetas CRIO= Crioprecipitado							

RELAÇÃO DE COLABORADORES POR FUNÇÃO DA IRMANDADE/SANTA CASA - AGOSTO/2020

SETORES	ANALITICO	
Administrativo	Santa Casa	Total
Analista Administrativa Pleno	1	1
Analista de Depto. Pessoal	1	1
Analista de Faturamento	1	1
Analista de Finanças	1	1
Analista Financeiro Pleno	1	1
Analista de Qualidade	1	1
Analista de RH Pleno	1	1
Analista de TI	1	1
Assistente de Administrativo	3	3
Assistente de Almoarifado	1	1
Assistente de Compras	0	0
Assistente de Faturamento	1	1
Auxiliar Administrativo	2	2
Auxiliar de Almoarifado	1	1
Auxiliar de Faturamento	2	2
Comprador Junior	1	1
Coordenador (a) Administrativa	1	1
Coordenador (a) de Compras	0	0
Coordenador (a) de Depto.Pessoal	1	1
Coordenador (a) De Doc. e Arquivo	1	1
Coordenador (a) de Faturamento	1	1
Coordenador (a) de Recepção	1	1
Escriturário (a)	4	4
Gerente Administrativo/Financeiro	1	1
Gerente Gestão	1	1
Interventor Municipal (a)	1	1
Jovem Aprendiz	0	0
Secretaria	1	1
Supervisor (a) Financeiro	1	1
Técnico (a) de Seg. do Trabalho	1	1
SUB TOTAL	34	34
Recepção	Santa Casa	Total
Recepcionista	32	32
Telefonista	0	0
SUB TOTAL	32	32

RELAÇÃO DE COLABORADORES POR FUNÇÃO DA IRMANDADE/SANTA CASA - AGOSTO/2020

Apoio	Santa Casa	Total
Aux.Cozinha	0	0
Auxiliar de Higiene e Limpeza	28	28
Auxiliar de Lavanderia	3	3
Coordenador (a) de Higiene e Limpeza	1	1
Coordenador (a) da Manutenção	1	1
Copeira	9	9
Cozinheira	4	4
Eletricista	0	0
Motorista	1	1
Técnico de Manutenção	2	2
SUB TOTAL	49	49
Técnico	Santa Casa	Total
Assistente Social	1	1
Auxiliar de Enfermagem	38	38
Auxiliar de Farmacia	17	17
Bioquímico	1	1
Coordenador de Radiologia	1	1
Enfermeiro (a)	37	37
Farmacêutico (a)	4	4
Farmacêutico (a) Responsável	1	1
Fonoaudiólogo	1	1
Gerente de Enfermagem	1	1
Instrumentador (a) Cirúrgica	1	1
Nutricionista	1	1
Supervisor de Enfermagem	2	2
Técnico de Enfermagem	100	100
Técnico de Gesso	4	4
Técnico de Laboratório	5	5
Técnico de Radiologia	2	2
SUB TOTAL	217	217
TOTAL GERAL	332	332

Depto.Pessoal

04/09/2020

MAPA 10	IRMANDADE DE MISERICÓRDIA DE ATIBAIA (SANTA CASA)					Ref.: AGOSTO/2020	Entrega: 04/09/2020						
	Departamento Pessoal					Setor: DEPTO. PESSOAL							
Setor	Nº Funcionários						Escolaridade						
	Nº Func.mês anterior	(+) Admissões	(-) Demissões/Transferência	(+) Transferencia	(-) Auxílio Doença	TOTAL	Superior	Superior Incompleto	2º Grau	2º Ggrau Incompleto	1º Grau	1º Grau Incompleto	TOTAL
Administração	34					34	16		18				34
Agência Transfusional	7					7	2		5				7
Assist. Social	2				1	1	1						1
Aux.Enfermagem	43		2		3	38			38				38
Aux.Farmácia	17	1	1			17			17				17
Enfermeiro (a)	40	2	1		1	40	40						40
Farmacêutico (a)	5					5	5						5
Fonoaudióloga	1					1	1						1
Istrumentadora (o)	1					1			1				1
Limpeza e Higiene	31				3	28			9	6	13		28
Manutenção	4					4			4				4
Recepção/Telefonista	34				2	32	1		31				32
S.N.D.	12	2				14	1		2	4	7		14
SADT's	4				1	3			3				3
Hotelaria	3					3			2	1			3
Téc. Gesso	4					4			4				4
Téc.Enfermagem	103	2	3		2	100			100				100
Total	345	7	7	0	13	332	67	0	234	11	20	0	332

Indicador Turnover AGOSTO/2020	
Desligados	7
Contratados	7
Qtda. Funcionários mês anterior	345
Rotatividade	2,03

A fórmula clássica para cálculo do **turnover** é a seguinte: $[(n^{\circ} \text{ de demissões} + n^{\circ} \text{ admissões})/2] / n^{\circ} \text{ de funcionários (no último do mês anterior)}$. Depois disso, esse valor é multiplicado por 100 para obter a percentagem.

IRMANDADE / SANTA CASA	
FOLHA DE PAGAMENTO	
RECEPÇÃO/TELEFONISTA	ago-20
	Santa Casa
Empregados	32
Carga Horária Mensal	5800
Faltas Férias/Lic.Mat./hrs	
Faltas Injustificadas/hrs	
Atrasos/Saidas Antecipadas/hrs	
Declararação Médicas/hrs	6
Atestados/hrs	108
Total de Ausencias/hr	114
Total de Hrs.Trabalhadas	5686
Indice Absenteismo	2,00%

ENFERMEIRO/SUPERVISÃO	Santa Casa
	Empregados
Carga Horária Mensal	7260
Faltas Férias/Lic.Mat./hrs	
Faltas Injustificadas/hrs	
Atrasos/Saidas Antecipadas/hrs	
Declararação Médicas/hrs	4
Atestados/hrs	349
Total de Ausencias	353
Total de Hrs.Trabalhadas	6907
Indice Absenteismo	5,11%

ENFERMAGEM	Santa Casa
	Empregados
Carga Horária Mensal	25060
Faltas Férias/Lic.Mat./hrs	
Faltas Injustificadas/hrs	48
Atrasos/Saidas Antecipadas/hrs	
Declararação Médicas/hrs	8
Atestados/hrs	4944
Total de Ausencias	5000
Total de Hrs.Trabalhadas	20060
Indice Absenteismo	24,93%

BANCO DE SANGUE	Santa Casa
	Empregados
Carga Horária Mensal	1300
Faltas Férias/Lic.Mat./hrs	
Faltas Injustificadas/hrs	
Atrasos/Saidas Antecipadas/hrs	
Declararação Médicas/hrs	
Atestados/hrs	
Total de Ausencias	0
Total de Hrs.Trabalhadas	1300
Indice Absenteismo	0,00%

IRMANDADE / SANTA CASA	
FOLHA DE PAGAMENTO	
ORTOPEDIA	Santa Casa
Empregados	4
Carga Horária Mensal	720
Faltas Férias/Lic.Mat./hrs	
Faltas Injustificadas/hrs	
Atrasos/Saidas Antecipadas/hrs	
Declararação Médicas/hrs	
Atestados/hrs	114
Total de Ausencias	114
Total de Hrs.Trabalhadas	606
Indice Absenteismo	18,81%

RADIOLOGIA	Santa Casa
Empregados	3
Carga Horária Mensal	360
Faltas Férias/Lic.Mat./hrs	
Faltas Injustificadas/hrs	
Atrasos/Saidas Antecipadas/hrs	
Declararação Médicas/hrs	
Atestados/hrs	56
Total de Ausencias	56
Total de Hrs.Trabalhadas	304
Indice Absenteismo	18,42%

NUTRIÇÃO E DIETETICA (SND)	Santa Casa
Empregados	14
Carga Horária Mensal	2560
Faltas Férias/Lic.Mat./hrs	
Faltas Injustificadas/hrs	
Atrasos/Saidas Antecipadas/hrs	
Declararação Médicas/hrs	
Atestados/hrs	114
Total de Ausencias	114
Total de Hrs.Trabalhadas	2446
Indice Absenteismo	4,66%

FARMÁCIA	Santa Casa
Empregados	22
Carga Horária Mensal	3960
Faltas Férias/Lic.Mat./hrs	
Faltas Injustificadas/hrs	
Atrasos/Saidas Antecipadas/hrs	
Declararação Médicas/hrs	
Atestados/hrs	108
Total de Ausencias	108
Total de Hrs.Trabalhadas	3852
Indice Absenteismo	2,80%

IRMANDADE / SANTA CASA	
FOLHA DE PAGAMENTO	
HIGIENIZAÇÃO/LIMPEZA	Santa Casa
Empregados	28
Carga Horária Mensal	5040
Faltas Férias/Lic.Mat./hrs	
Faltas Injustificadas/hrs	16
Atrasos/Saidas Antecipadas/hrs	
Declararação Médicas/hrs	4
Atestados/hrs	348
Total de Ausencias	368
Total de Hrs.Trabalhadas	4672
Indice Absenteismo	7,88%

HOTELARIA	Santa Casa
Empregados	3
Carga Horária Mensal	540
Faltas Férias/Lic.Mat./hrs	
Faltas Injustificadas/hrs	
Atrasos/Saidas Antecipadas/hrs	
Declararação Médicas/hrs	
Atestados/hrs	150
Total de Ausencias	150
Total de Hrs.Trabalhadas	390
Indice Absenteismo	38,46%

MANUTENÇÃO	Santa Casa
Empregados	3
Carga Horária Mensal	600
Faltas Férias/Lic.Mat./hrs	
Faltas Injustificadas/hrs	
Atrasos/Saidas Antecipadas/hrs	
Declararação Médicas/hrs	
Atestados/hrs	
Total de Ausencias	0
Total de Hrs.Trabalhadas	600
Indice Absenteismo	0,00%

COMPRAS/ALMOXARIFADO	Santa Casa
Empregados	2
Carga Horária Mensal	400
Faltas Férias/Lic.Mat./hrs	
Faltas Injustificadas/hrs	
Atrasos/Saidas Antecipadas/hrs	
Declararação Médicas/hrs	
Atestados/hrs	16
Total de Ausencias	16
Total de Hrs.Trabalhadas	384
Indice Absenteismo	4,17%

IRMANDADE / SANTA CASA	
FOLHA DE PAGAMENTO	
DIRETORIA MÉDICA	
	Santa Casa
Empregados	1
Carga Horária Mensal	200
Faltas Férias/Lic.Mat./hrs	
Faltas Injustificadas/hrs	
Atrasos/Saidas Antecipadas/hrs	
Declararação Médicas/hrs	2
Atestados/hrs	
Total de Ausencias	2
Total de Hrs.Trabalhadas	198
Indice Absenteismo	1,01%

FONOAUDIOLOGIA	
	Santa Casa
Empregados	1
Carga Horária Mensal	180
Faltas Férias/Lic.Mat./hrs	
Faltas Injustificadas/hrs	
Atrasos/Saidas Antecipadas/hrs	
Declararação Médicas/hrs	
Atestados/hrs	
Total de Ausencias	0
Total de Hrs.Trabalhadas	180
Indice Absenteismo	0,00%

SERVIÇO SOCIAL	
	Santa Casa
Empregados	1
Carga Horária Mensal	180
Faltas Férias/Lic.Mat./hrs	
Faltas Injustificadas/hrs	
Atrasos/Saidas Antecipadas/hrs	
Declararação Médicas/hrs	
Atestados/hrs	42
Total de Ausencias	42
Total de Hrs.Trabalhadas	138
Indice Absenteismo	30,43%

QUALIDADE	
	Santa Casa
Empregados	1
Carga Horária Mensal	200
Faltas Férias/Lic.Mat./hrs	
Faltas Injustificadas/hrs	
Atrasos/Saidas Antecipadas/hrs	
Declararação Médicas/hrs	
Atestados/hrs	
Total de Ausencias	0
Total de Hrs.Trabalhadas	200
Indice Absenteismo	0,00%

**IRMANDADE / SANTA CASA
FOLHA DE PAGAMENTO**

ADMINISTRAÇÃO	Santa Casa
Empregados	17
Carga Horária Mensal	3200
Faltas Férias/Lic.Mat./hrs	
Faltas Injustificadas/hrs	
Atrasos/Saidas Antecipadas/hrs	
Declararação Médicas/hrs	2
Atestados/hrs	40
Total de Ausencias	42
Total de Hrs.Trabalhadas	3158
Indice Absenteismo	1,33%

DEPTO.PESSOAL	Santa Casa
Empregados	3
Carga Horária Mensal	600
Faltas Férias/Lic.Mat./hrs	
Faltas Injustificadas/hrs	
Atrasos/Saidas Antecipadas/hrs	
Declararação Médicas/hrs	3
Atestados/hrs	64
Total de Ausencias	67
Total de Hrs.Trabalhadas	533
Indice Absenteismo	12,57%

SESMET	Santa Casa
Empregados	1
Carga Horária Mensal	200
Faltas Férias/Lic.Mat./hrs	
Faltas Injustificadas/hrs	
Atrasos/Saidas Antecipadas/hrs	
Declararação Médicas/hrs	
Atestados/hrs	80
Total de Ausencias	80
Total de Hrs.Trabalhadas	120
Indice Absenteismo	66,67%

FATURAMENTO	Santa Casa
Empregados	5
Carga Horária Mensal	1000
Faltas Férias/Lic.Mat./hrs	
Faltas Injustificadas/hrs	
Atrasos/Saidas Antecipadas/hrs	
Declararação Médicas/hrs	4
Atestados/hrs	8
Total de Ausencias	12
Total de Hrs.Trabalhadas	988
Indice Absenteismo	1,21%

**IRMANDADE / SANTA CASA
FOLHA DE PAGAMENTO**

FINANCEIRO	Santa Casa
	Empregados
Carga Horária Mensal	600
Faltas Férias/Lic.Mat./hrs	
Faltas Injustificadas/hrs	
Atrasos/Saidas Antecipadas/hrs	
Declararação Médicas/hrs	
Atestados/hrs	
Total de Ausencias	0
Total de Hrs.Trabalhadas	600
Indice Absenteismo	0,00%

SAME	Santa Casa
	Empregados
Carga Horária Mensal	400
Faltas Férias/Lic.Mat./hrs	
Faltas Injustificadas/hrs	
Atrasos/Saidas Antecipadas/hrs	
Declararação Médicas/hrs	2
Atestados/hrs	
Total de Ausencias	2
Total de Hrs.Trabalhadas	398
Indice Absenteismo	0,50%

SAC	Santa Casa
	Empregados
Carga Horária Mensal	0
Faltas Férias/Lic.Mat./hrs	
Faltas Injustificadas/hrs	
Atrasos/Saidas Antecipadas/hrs	
Declararação Médicas/hrs	
Atestados/hrs	
Total de Ausencias	0
Total de Hrs.Trabalhadas	0
Indice Absenteismo	

TOTAL GERAL	
Descrição	Santa Casa
Total Empregados	332
Carga Horária Mensal	60.360
Faltas Férias/Lic.Mat./hrs	0
Falta Injustificada/hrs	64
Atraso/Saida Antecipada/hrs	0
Declararação Médica/hrs	35
Atestados/hrs	6.541
Total de Ausência	6.640
Total de Hrs.Trabalhadas	53.720
Indice Absenteismo	12,36%

IRMANDADE DE MISERICORDIA DE ATIBAIA

0001 - IRMANDADE DE MISERICÓRDIA DE ATIBAIA
LISTAGEM DE FUNCIONÁRIOS - RESUMIDA

PÇ Miguel Vairo, 104 - Centro - FONE: (011)4411-0062
 Atibaia - SP - CEP: 12940-622
 CNPJ/CEI: 44.510.485/0001-39

Data: 01/09/2020

Mês: 08/2020

Pág.: 1

Código C.B.O	Funcionário Cargo	Admissão Tipo Sal.	Afastamento Tipo Mov.	P.I.S	C.P.F. Salário
002529	ADRIANA DE SOUZA	02/12/2015		20091795308	354.907.528-66
2235-05	ENFERMEIRO (A)	M			4.234,00
002624	ADRIANA GUITAR DE CARVALHO	16/06/2016		12520230357	264.881.488-42
3222-05	TÉCNICO DE ENFERMAGEM	M			1.741,00
004164	ADRIANA PANZONE DA SILVA	07/02/2017		12431083480	142.033.958-36
4221-05	RECEPCIONISTA	M			1.367,00
002804	ALESSANDRA BARQUETA NARDINI	15/01/2018		20210489957	393.168.928-05
2234-05	FARMACÊUTICO (A)	M			3.340,00
002456	ALINE YASMIN NUNES PEDROSO	09/06/2015		20686400547	445.305.248-09
3222-05	TÉCNICO DE ENFERMAGEM	M			1.741,00
002954	ALITEIA TOMITAN FILGUEIRAS	23/09/2019		12426299322	183.451.868-74
3222-05	TECNICO(A) ENFERMAGEM	M			1.741,00
003001	ALLAN ROBERTO MIRANDA	24/03/2020		20784934902	352.056.498-01
2235-05	ENFERMEIRO (A)	M			4.234,00
002767	AMANDA CRISTINA DINIZ	02/08/2017		16154381965	407.732.748-20
3222-05	TÉCNICO DE ENFERMAGEM	M			1.741,00
002946	AMANDA LEME GONCALVES DE PROENCA	02/09/2019		20375771292	355.482.268-00
5152-10	AUXILIAR DE FARMÁCIA	M			1.301,00
002236	AMANDA MARIA SOUZA DE OLIVEIRA	01/05/2015		12388079146	187.765.458-22
3222-30	AUXILIAR DE ENFERMAGEM	M			1.436,00
002868	ANA CARLA DOS SANTOS SILVA	10/07/2018		16099092294	093.950.734-03
3222-05	TECNICO(A) ENFERMAGEM	M			1.741,00
002920	ANA CAROLINA RODRIGUES PEREIRA	01/04/2019		12785968257	291.894.758-01
4221-05	RECEPCIONISTA (O)	M			1.367,00
002551	ANA CLAUDIA APARECIDA DE ALMEIDA LEITE	01/02/2016		16152154732	363.954.258-46
5134-30	COPEIRO (A)	M			1.182,00
002237	ANA LUCIA DOS SANTOS	01/05/2015		12881672169	089.523.016-09
2235-05	ENFERMEIRO (A)	M			4.234,00
004203	ANA PAULA FEITOSA DE SOUZA BORGHI	13/11/2018		12692748249	289.300.658-21
4110-10	ANALISTA ADMINISTRATIVA (O)	M			2.475,00
002670	ANA PAULA JULIANO MASSARA	18/11/2016		12426719542	296.763.308-92
3222-30	AUXILIAR DE ENFERMAGEM	M			1.436,00
003030	ANA PAULA SENSINELI BIGARELLI	14/08/2020		12784653252	332.234.298-08
2235-05	ENFERMEIRO (A)	M			4.234,00
002548	ANA PAULA SOUSA DE MEDEIROS	01/02/2016		12645311484	497.192.383-72
2235-05	ENFERMEIRO (A)	M			4.234,00
002240	ANDERSON GOES DE PAULA	01/05/2015		12289210368	102.286.468-80
2234-15	BIOQUIMICO	M			4.145,00
002957	ANDRE LUIS DORATIOTTO BARTOLOMEI	07/10/2019		12928011228	221.672.168-90
7823-10	MOTORISTA	M			2.046,00

IRMANDADE DE MISERICORDIA DE ATIBAIA

0001 - IRMANDADE DE MISERICÓRDIA DE ATIBAIA
LISTAGEM DE FUNCIONÁRIOS - RESUMIDA

PÇ Miguel Vairo, 104 - Centro - FONE: (011)4411-0062
 Atibaia - SP - CEP: 12940-622
 CNPJ/CEI: 44.510.485/0001-39

Data: 01/09/2020

Mês: 08/2020

Pág.: 2

Código C.B.O	Funcionário Cargo	Admissão Tipo Sal.	Afastamento Tipo Mov.	P.I.S	C.P.F. Salário
002241 5134-30	ANDREIA APARECIDA BERNARDO COPEIRO (A)	01/05/2015 M		20211465059	343.957.738-42 1.310,00
002970 3222-05	ANDREIA APARECIDA SANTOS MOURA SILVEIRA TECNICO(A) ENFERMAGEM	02/01/2020 M		12542054349	264.050.968-31 1.741,00
002883 5152-10	ANDREIA DE JESUS SANCHES GONCALVES AUXILIAR DE FARMÁCIA	17/09/2018 M		12581856248	299.319.188-88 1.301,00
002242 2235-45	ANDREIA RIBEIRO SOARES ENFERMEIRO OBSTETRA	01/05/2015 M		13004648813	306.839.748-07 4.234,00
002869 3222-30	ANDRESSA ALMEIDA COSTA AUXILIAR DE ENFERMAGEM	11/07/2018 M		21218601673	460.972.618-10 1.436,00
002997 2235-05	ANDRESSA CRISTINA DE AZEVEDO BARBOSA ENFERMEIRO (A)	23/03/2020 M		15612952647	465.432.948-09 4.234,00
002244 3222-05	ANGELA DE JESUS ALBUQUERQUE TÉCNICO DE ENFERMAGEM	01/05/2015 M		12777469255	142.825.588-57 1.741,00
002245 4102-15	ANGELICA FERNANDES SUPERVISOR (A) FINANCEIRAO	01/05/2015 M		12438632420	179.046.478-18 4.346,00
001750 3222-05	ANGELICA FERREIRA TECNICO(A) ENFERMAGEM	03/07/2001 M		12472235633	169.871.868-39 1.741,00
004195 2235-05	ANNELIZE MONTEIRO DOS SANTOS ENFERMEIRO (A)	12/07/2018 M		20167117992	347.903.598-16 4.234,00
002248 3226-05	ANTONIO LOURENCO TÉCNICO DE GESSO	01/05/2015 M		12328451340	154.331.788-03 1.586,00
002630 3222-05	APARECIDA DALVA MAGRINI TÉCNICO DE ENFERMAGEM	05/08/2016 M		12200525623	086.254.558-75 1.741,00
002249 3011-10	ARIADNY FRANCIS PEDROSO CUNHA TÉCNICO DE LABORATORIO	01/05/2015 M		12884008235	365.544.448-66 1.994,00
002556 3222-25	BARBARA CARVALHO FERRAZ INSTRUMENTADOR (A) CIRURGICO (A)	02/02/2016 M		13463700815	341.546.858-56 1.934,00
002988 3222-05	BARBARA SIMOES ALVES PINTO TECNICO(A) ENFERMAGEM	12/03/2020 M		13116078989	336.389.598-48 1.741,00
003031 2235-05	BEATRIZ DE SOUZA ZANELLA BARBOSA ENFERMEIRO (A) CCIH	19/08/2020 M		12940649229	354.318.868-27 4.706,00
002900 3222-05	BEATRIZ JULIA GOMES MAGALHAES TECNICO(A) ENFERMAGEM	18/12/2018 M		20789411126	448.269.348-07 1.741,00
001401 3241-15	BEATRIZ TEREZINHA SUTHOFF MARTINS OPERADORA DE CAMARA ESCURA	24/03/1994 M		17027775393	059.208.608-98 1.837,00
002455 5143-20	BERNADETE DA SILVA FRAGOSO AUXILIAR DE HIGIENE E LIMPEZA	08/06/2015 M		12373643342	272.457.158-40 1.182,00
002590 2235-05	BRUNA BIANCA GONCALVES BIRELLO ENFERMEIRO (A)	01/05/2016 M		12913668250	366.201.418-11 4.234,00

IRMANDADE DE MISERICORDIA DE ATIBAIA

0001 - IRMANDADE DE MISERICÓRDIA DE ATIBAIA
LISTAGEM DE FUNCIONÁRIOS - RESUMIDA

Data: 01/09/2020

Mês : 08/2020

Pág.: 3

PÇ Miguel Vairo, 104 - Centro - FONE: (011)4411-0062

Atibaia - SP - CEP: 12940-622

CNPJ/CEI: 44.510.485/0001-39

Código C.B.O	Funcionário Cargo	Admissão Tipo Sal.	Afastamento Tipo Mov.	P.I.S	C.P.F. Salário
002627	BRUNA MIRON DE ALMEIDA BRANDAO	05/08/2016		21293761267	453.634.438-13
3222-05	TÉCNICO DE ENFERMAGEM	M			1.741,00
002943	CAIRO MARIO DE OLIVEIRA	22/07/2019		16177343407	390.781.158-58
4131-15	AUXILIAR DE FATURAMENTO	M			1.367,00
002958	CAMILA LAUREANO SIMOES	16/10/2019		20216360379	386.720.488-81
3011-10	TÉCNICO DE LABORATORIO	M			1.994,00
002251	CARLA DE PAULA SANTOS	01/05/2015		12285240068	100.015.828-44
5152-10	AUXILIAR DE FARMÁCIA	M			1.301,00
002990	CAROLINI DO PRADO MARTINS	13/03/2020		20492905295	408.981.288-70
3222-05	TECNICO(A) ENFERMAGEM	M			1.741,00
002649	CARYNA PAUXIS SANT ANNA DA SILVA	14/09/2016		12621339265	271.556.428-78
2235-05	ENFERMEIRO (A)	M			4.234,00
002542	CASSIA MARTINS DOS SANTOS PRADO	13/01/2016		20117261429	393.466.988-37
4110-05	ESCRITURÁRIO (A)	M			1.520,00
002823	CASSIANE FERREIRA	02/04/2018		12908684243	361.910.098-52
3222-05	TÉCNICO DE ENFERMAGEM	M			1.741,00
002605	CASSIANO MATOS DE PAULA	18/06/2016		12993675240	319.056.818-95
3222-05	TÉCNICO DE ENFERMAGEM	M			1.741,00
001572	CECILIA SILVA DE SOUZA	03/07/1997		12085900455	102.289.838-86
4221-05	RECEPCIONISTA (O)	M			1.367,00
002571	CHARLENE ALVES DIAS DA COSTA	02/03/2016		16572784291	343.864.268-92
3222-05	TÉCNICO DE ENFERMAGEM	M			1.741,00
002263	CHRISTIANE ALVES VIEIRA	01/05/2015		12431551646	171.249.088-50
4221-05	RECEPCIONISTA	M			1.520,00
002005	CICERA SIMEIA FERREIRA	20/01/2004		12388079650	173.934.638-65
3222-05	TECNICO(A) ENFERMAGEM	M			1.741,00
002256	CLARICE DA CUNHA	01/05/2015		12541768178	286.082.318-24
3222-05	TÉCNICO DE ENFERMAGEM	M			1.741,00
002655	CLAUDENICE ANJOS DO PRADO	23/09/2016		16407056862	455.671.658-62
4110-10	ASSISTENTE ADMINISTRATIVO	M			1.777,00
002929	CLAUDIA BORGES DA SILVA	13/05/2019		12683994232	293.996.188-38
4221-05	RECEPCIONISTA (O)	M			1.367,00
002612	CLAUDIA CRISTINA DOS SANTOS	02/07/2016		16393688735	361.955.858-23
5134-30	COPEIRO (A)	M			1.182,00
002992	CLAUDINEIA DOS SANTOS	13/03/2020		12894174227	297.333.998-76
2235-05	ENFERMEIRO (A)	M			4.234,00
002259	CLEANE CASCAIS	01/05/2015		13713309778	309.836.808-09
3222-05	TÉCNICO DE ENFERMAGEM	M			1.741,00
004192	CLEDE MIRELLE FEITOZA DE OLIVEIRA	04/06/2018		12384208936	143.267.358-05
2516-05	ASSISTENTE SOCIAL	M			2.687,00

IRMANDADE DE MISERICORDIA DE ATIBAIA

0001 - IRMANDADE DE MISERICÓRDIA DE ATIBAIA
LISTAGEM DE FUNCIONÁRIOS - RESUMIDA

PÇ Miguel Vairo, 104 - Centro - FONE: (011)4411-0062
 Atibaia - SP - CEP: 12940-622
 CNPJ/CEI: 44.510.485/0001-39

Data: 01/09/2020
 Mês: 08/2020
 Pág.: 4

Código C.B.O	Funcionário Cargo	Admissão Tipo Sal.	Afastamento Tipo Mov.	P.I.S	C.P.F. Salário
002985	CRISTIANE APARECIDA NEVES PINHEIRO	03/03/2020		12541293625	290.560.858-75
2235-05	ENFERMEIRO (A)	M			4.234,00
002264	CRISTIANE APARECIDA SANTOS OLIVEIRA	01/05/2015		13153097819	287.494.228-63
3222-05	TÉCNICO DE ENFERMAGEM	M			1.741,00
002483	CRISTIANE DE SOUZA AGUIAR	02/08/2015		12324392277	246.935.608-39
3222-05	TÉCNICO DE ENFERMAGEM	M			1.741,00
002850	CRISTIANE LUIZ DOS SANTOS FERREIRA	04/06/2018		12942086221	319.997.028-16
3222-05	TÉCNICO DE ENFERMAGEM	M			1.741,00
002699	CRISTINA APARECIDA DE ARRUDA	09/01/2017		12448040593	168.268.568-32
3222-05	TÉCNICO DE ENFERMAGEM	M			1.741,00
002266	CRISTINA MARIA DO NASCIMENTO	01/05/2015		12792561221	326.771.598-99
3222-05	TÉCNICO DE ENFERMAGEM	M			1.741,00
002642	CRISTINA YURI SHIBUYA MATSUDA	01/09/2016		21293781071	418.710.438-08
2525-45	ANALISTA FINANCEIRO	M			2.083,00
002884	DANDARA FERREIRA ALVES	03/10/2018		15637322930	457.872.568-59
4110-05	ESCRITURÁRIO (A)	M			1.520,00
002511	DANIELA TAVARES DA SILVA	08/10/2015		12589449242	273.183.348-32
4221-05	RECEPCIONISTA	M			1.367,00
002501	DANILA SILVA SOUZA BARBOSA	11/09/2015		16147841069	354.347.118-07
3222-30	AUXILIAR DE ENFERMAGEM	M			1.436,00
012679	DARLEI BARBOSA OLIVEIRA	17/09/1991		10383830238	059.051.538-17
5143-20	AJUDANTE DE LIMPEZA	M			1.182,00
002562	DEBORA DE LOURDES ALVARENGA	01/03/2016		12519905370	256.545.828-28
4221-05	RECEPCIONISTA	M			1.367,00
002639	DIEGO FELIPE RODRIGUES	22/08/2016		20215777926	387.592.858-00
2124-05	ANALISTA DE TI	M			2.261,00
002707	DIOGO HENRIQUE ALVES DA SILVA	19/01/2017		13603331892	055.621.374-29
3222-05	TÉCNICO DE ENFERMAGEM	M			1.741,00
002272	DULCINEIA SOUZA SANCHES	01/05/2015		12059674702	068.335.298-92
3222-05	TÉCNICO DE ENFERMAGEM	M			1.741,00
002525	EDINA ALESSANDRA DOS SANTOS	01/12/2015		16011206485	422.166.948-94
4221-05	RECEPCIONISTA	M			1.367,00
002585	EDMILSON MORAES DE LIMA	08/04/2016		12196377238	097.003.298-60
3222-05	TÉCNICO DE ENFERMAGEM	M			1.741,00
003025	EDNA DOS SANTOS	12/08/2020		16019644457	045.175.065-92
5134-30	COPEIRO (A)	M			1.182,00
002940	EDNILMA KELLY GOMES TAVARES	07/07/2019		13331664897	331.070.578-19
3222-05	TECNICO(A) ENFERMAGEM	M			1.741,00
002274	EDSON TRAVASSOS	01/05/2015		10709815414	016.752.108-02
3222-05	TÉCNICO DE ENFERMAGEM	M			1.741,00

IRMANDADE DE MISERICORDIA DE ATIBAIA

0001 - IRMANDADE DE MISERICÓRDIA DE ATIBAIA
LISTAGEM DE FUNCIONÁRIOS - RESUMIDA

PÇ Miguel Vairo, 104 - Centro - FONE: (011)4411-0062
 Atibaia - SP - CEP: 12940-622
 CNPJ/CEI: 44.510.485/0001-39

Data: 01/09/2020
 Mês: 08/2020
 Pág.: 5

Código C.B.O	Funcionário Cargo	Admissão Tipo Sal.	Afastamento Tipo Mov.	P.I.S	C.P.F. Salário
002862	EGNALDO OLIVEIRA MENDES	02/05/2016		12421929263	378.177.523-20
9101-05	COORDENADOR DE MANUTENÇÃO	M			3.304,00
002822	ELIANA DE CASSIA OLIVEIRA	02/04/2018		13048773931	299.332.928-62
3222-30	AUXILIAR DE ENFERMAGEM	M			1.436,00
002598	ELINEIDE PEREIRA VIANA	15/06/2016		16153018409	063.238.366-61
5143-20	AUXILIAR DE HIGIENE E LIMPEZA	M			1.182,00
002937	ELIONAIRA LIMA RIBEIRO DE SOUSA	06/07/2019		20210072738	230.086.868-77
3222-05	TECNICO(A) ENFERMAGEM	M			1.741,00
002572	EMERCIANA MARIA DE LIMA	02/03/2016		13755858931	022.889.574-09
3222-05	TÉCNICO DE ENFERMAGEM	M			1.741,00
010480	ENI ALVES DA SILVA	27/09/1989		12375420774	066.285.188-92
5143-20	AJUDANTE DE LIMPEZA	M			1.436,00
002280	EONES BATISTA NASCIMENTO DE SOUZA	01/05/2015		12837846246	341.667.058-22
3222-05	TÉCNICO DE ENFERMAGEM	M			1.741,00
002864	ERICA APARECIDA SILVA LEME	07/07/2018		12608379224	218.098.548-73
3222-05	TÉCNICO DE ENFERMAGEM	M			1.741,00
002899	ERICA DA SILVA DE LIMA MOREIRA	13/12/2018		12349891595	020.392.897-04
2516-05	ASSISTENTE SOCIAL	M			3.172,00
002226	ERINEUDE VIEIRA PEREIRA LEITE	01/05/2015		12191297120	120.668.148-90
3222-05	TÉCNICO DE ENFERMAGEM	M			1.741,00
002227	EVA CRISTINA ROZZANTI	01/05/2015		12672436225	307.729.768-05
3222-05	TÉCNICO DE ENFERMAGEM	M			1.741,00
002719	FABIO VIANA DE SOUZA	21/02/2017		12509735057	249.083.518-13
3222-05	TÉCNICO DE ENFERMAGEM	M			1.741,00
002792	FABRICIO AUDI GONCALVES	01/11/2017		19047362740	068.444.048-24
1421-05	GERENTE DE GESTÃO	M			8.614,00
002283	FATIMA MARIA DOS SANTOS	01/05/2015		20923383365	014.340.866-66
5143-20	AUXILIAR DE HIGIENE E LIMPEZA	M			1.182,00
002603	FAYNA ALUANI PESENTI CARDOSO	16/06/2016		13234682851	321.254.568-26
4110-10	ASSIST. DE FATURAMENTO	M			1.777,00
002635	FELIPE SENA SAMSONAS	15/08/2016		12876460264	349.512.848-47
2512-15	ANALISTA FINANCEIRO PLENO	M			2.475,00
002780	FERNANDA EMI TADOKORO	01/09/2017		20776475910	227.642.978-07
3912-10	ANALISTA DE QUALIDADE	M			2.083,00
002555	FERNANDA MARIA CUSTODIO DA FONSECA	02/02/2016		13153901855	316.803.708-71
5143-20	AUXILIAR DE HIGIENE E LIMPEZA	M			1.182,00
002284	FLAVIA ANDREA BIASETO	01/05/2015		12863445245	337.417.598-80
3222-05	TÉCNICO DE ENFERMAGEM	M			1.741,00
002994	FLAVIA CESILLA BUENO FARIA	16/03/2020		20212051916	418.108.878-28
4101-05	SUPERVISOR DE ENFERMAGEM	M			5.088,00

IRMANDADE DE MISERICORDIA DE ATIBAIA

0001 - IRMANDADE DE MISERICÓRDIA DE ATIBAIA
LISTAGEM DE FUNCIONÁRIOS - RESUMIDA

PÇ Miguel Vairo, 104 - Centro - FONE: (011)4411-0062
 Atibaia - SP - CEP: 12940-622
 CNPJ/CEI: 44.510.485/0001-39

Data: 01/09/2020
 Mês : 08/2020
 Pág.: 6

Código C.B.O	Funcionário Cargo	Admissão Tipo Sal.	Afastamento Tipo Mov.	P.I.S	C.P.F. Salário
002912	FLAVIA DA SILVA NASCIMENTO DE SOUZA	01/03/2019		12472653559	176.242.198-40
4221-05	RECEPCIONISTA	M			1.367,00
002784	FRANCIELE PARIZ GONCALVES	27/09/2017		12990287266	364.241.258-09
2235-05	ENFERMEIRO (A)	M			4.234,00
002287	FRANCINETE APARECIDA DE MORAES	01/05/2015		12783587221	274.797.678-54
3222-05	TÉCNICO DE ENFERMAGEM	M			1.741,00
002854	FRANCISCO DE SOUSA FERREIRA	16/06/2018		12933191247	358.081.378-10
3222-05	TÉCNICO DE ENFERMAGEM	M			1.741,00
002721	GABRIELA CASTRO SANTOS	22/02/2017		21071669704	370.718.798-50
3222-30	AUXILIAR DE ENFERMAGEM	M			1.436,00
002906	GECILDA GONCALVES DA SILVA	16/01/2019		12900423815	271.698.318-64
3222-30	AUXILIAR DE ENFERMAGEM	M			1.436,00
002289	GILBERTO ANGELO CASARO	01/05/2015		13260115853	314.599.528-63
3222-05	TÉCNICO DE ENFERMAGEM	M			1.741,00
002845	GILDIMAR BERNARDINA SANTOS ALBANEZ	21/05/2018		12718782244	301.296.828-88
3222-05	TÉCNICO DE ENFERMAGEM	M			1.741,00
002984	GLAUCIA DANIELE ARAUJO BATISTA	02/03/2020		12950165240	374.038.498-09
4221-05	RECEPCIONISTA (O)	M			1.367,00
002733	GLEICINARA SOUZA CARDOSO GONÇALVES	04/04/2017		13176643933	333.379.368-73
2235-45	ENFERMEIRO OBSTETRA	M			4.234,00
003020	GRAZIELE FONSECA LOCASTRO PIRES	13/07/2020		20061037464	349.109.088-11
3222-05	TECNICO(A) ENFERMAGEM	M			1.741,00
002909	GUILHERME JOSE DA SILVA	10/02/2019		21293863361	503.365.828-03
3222-30	AUXILIAR DE ENFERMAGEM	M			1.436,00
002291	HELENA DO ESPIRITO SANTO CRUZ LEME	01/05/2015		12621760246	015.524.437-01
2235-05	ENFERMEIRO (A)	M			4.234,00
002477	HILDA HELENA ALVES DE FREITAS	01/08/2015		12780752256	297.814.518-82
3222-05	TÉCNICO DE ENFERMAGEM	M			1.741,00
002293	ILDA BUENO DE OLIVEIRA ALMEIDA	01/05/2015		12228864155	088.711.858-54
3222-30	AUXILIAR DE ENFERMAGEM	M			1.436,00
002294	IRACEMA DE MORAES PEDROSO	01/05/2015		12801550258	303.877.728-55
3222-05	TÉCNICO DE ENFERMAGEM	M			1.741,00
002295	IRANI PAULINO ROLIM	01/05/2015		12650584221	353.344.278-05
5134-30	COPEIRO (A)	M			1.182,00
011419	IVANE FERRAZ DOS SANTOS	01/11/1990		12431082425	120.582.398-06
4221-05	RECEPCIONISTAS II	M			1.520,00
002708	IVANI LIMA PEREIRA	20/01/2017		12725493856	282.235.268-24
2235-05	ENFERMEIRO (A)	M			4.234,00
002684	IVANILDA SANTOS	02/12/2016		12363992271	132.127.448-39
4221-05	RECEPCIONISTA	M			1.367,00

IRMANDADE DE MISERICORDIA DE ATIBAIA

0001 - IRMANDADE DE MISERICÓRDIA DE ATIBAIA
LISTAGEM DE FUNCIONÁRIOS - RESUMIDA

PÇ Miguel Vairo, 104 - Centro - FONE: (011)4411-0062
 Atibaia - SP - CEP: 12940-622
 CNPJ/CEI: 44.510.485/0001-39

Data: 01/09/2020
 Mês: 08/2020
 Pág.: 7

Código C.B.O	Funcionário Cargo	Admissão Tipo Sal.	Afastamento Tipo Mov.	P.I.S	C.P.F. Salário
002083	IVELISE ALESSANDRA DE BARROS	28/04/2005		12846202267	322.663.388-03
4221-05	RECEPCIONISTA (O)	M			1.367,00
001513	IVETE ALVES DE ALVARENGA	20/12/1995		12228985149	086.177.318-77
4201-25	COORD. RECEPÇÃO	M			3.304,00
002950	JAKELINE DE BRITO RODRIGUES BORSOTTI	07/09/2019		12698095239	319.485.288-43
3222-05	TECNICO(A) ENFERMAGEM	M			1.741,00
002586	JANDERLENE PEREIRA SILVA VILHENA	08/04/2016		21031059751	357.136.778-26
3222-05	TÉCNICO DE ENFERMAGEM	M			1.741,00
002921	JANETE DE CASSIA LEO SILVA	01/04/2019		12448227324	150.369.488-74
3222-05	TECNICO(A) ENFERMAGEM	M			1.741,00
003016	JEAN PAULO ORTIZ DA SILVA	08/07/2020		20348139025	385.440.178-78
2235-05	ENFERMEIRO (A)	M			4.234,00
002478	JESSICA ALVES BORGES	01/08/2015		20776489717	402.628.998-25
3222-05	TÉCNICO DE ENFERMAGEM	M			1.741,00
002304	JESSICA CARLA LIMA YOSIDA	01/05/2015		20215821461	403.561.728-80
2235-05	ENFERMEIRO (A)	M			4.234,00
002759	JHUILE CAROLINE MARTINS	04/07/2017		20211430654	454.041.048-21
3222-05	TÉCNICO DE ENFERMAGEM	M			1.741,00
002849	JISED T MILENA MELO PARRADO	04/06/2018		23669236119	419.856.258-06
3222-05	TÉCNICO DE ENFERMAGEM	M			1.741,00
002306	JOAO SILVESTRE MAGRO	01/05/2015		12747526234	303.828.568-48
4201-25	COORD. DE FATURAMENTO	M			3.304,00
002307	JOCIMAR THEODORO	01/05/2015		12422513613	176.885.868-36
5143-20	AUXILIAR DE HIGIENE E LIMPEZA	M			1.182,00
002308	JOSE LUIZ SIEDLARCZYK	01/05/2015		10715877760	045.340.558-46
3131-20	TÉCNICO EM MANUTENÇÃO	M			2.165,00
001989	JOSE ROBERTO DA SILVA FREITAS	02/12/2003		12378946742	088.712.108-08
3241-15	TECNICO (A) RADIOLOGIA	M			2.375,00
002425	JOSE ROBERTO DE MORAES LEME	06/05/2015		12179755777	141.432.108-27
3011-10	TÉCNICO DE LABORATORIO	M			1.994,00
002706	JOSIANE CRISTINA DE JESUS	19/01/2017		16323239850	299.619.768-27
3222-30	AUXILIAR DE ENFERMAGEM	M			1.436,00
002973	JULIA CARVALHO ALVES	06/01/2020		20211458206	411.797.358-46
3222-05	TECNICO(A) ENFERMAGEM	M			1.741,00
001578	JULIA CONCEICAO DE SOUZA	20/08/1997		12239679133	137.934.158-21
4221-05	RECEPCIONISTA (O)	M			1.367,00
002975	JULIA GABRIELA APARECIDA SACHETTI SEBIM	17/01/2020		22006542221	350.146.918-70
2235-05	ENFERMEIRO (A)	M			4.234,00
002310	JULIANA APARECIDA DE SOUZA	01/05/2015		12486193261	267.259.238-10
5143-20	AUXILIAR DE HIGIENE E LIMPEZA	M			1.182,00

IRMANDADE DE MISERICORDIA DE ATIBAIA

0001 - IRMANDADE DE MISERICÓRDIA DE ATIBAIA
LISTAGEM DE FUNCIONÁRIOS - RESUMIDA

PÇ Miguel Vairo, 104 - Centro - FONE: (011)4411-0062
 Atibaia - SP - CEP: 12940-622
 CNPJ/CEI: 44.510.485/0001-39

Data: 01/09/2020

Mês: 08/2020

Pág.: 8

Código C.B.O	Funcionário Cargo	Admissão Tipo Sal.	Afastamento Tipo Mov.	P.I.S	C.P.F. Salário
002311	JULIANA DE JESUS SILVA	01/05/2015		20215791236	412.168.088-05
3222-05	TÉCNICO DE ENFERMAGEM	M			1.741,00
002312	JULIANA HELENA CAMARGO NERY	01/05/2015		12717134222	303.477.908-95
2235-05	ENFERMEIRO (A)	M			4.234,00
002313	JULIANE APARECIDA DE OLIVEIRA	01/05/2015		12557603254	254.696.048-29
3222-05	TÉCNICO DE ENFERMAGEM	M			1.741,00
002609	JULIANE FRANCISCA DE SOUSA	01/07/2016		13383178810	345.983.628-80
4201-25	COORDENADOR (A) DE RADIOLOGIA	M			3.304,00
001990	JULIO CESAR BATISTA SILVA	03/12/2003		12046132582	084.567.028-03
3241-15	TECNICO (A) RADIOLOGIA	M			2.375,00
002315	KAREN FRANCIELE ZINI	01/05/2015		20215771308	411.298.948-27
4110-05	ESCRITURÁRIO (A)	M			1.520,00
002976	KARINA LOPES RODRIGUES	20/01/2020		16178923636	422.617.618-99
4110-10	ASSISTENTE ADMINISTRATIVO	M			1.777,00
002748	KARINA NASCIMENTO CRUZ	16/06/2017		16240696006	443.497.098-43
3222-30	AUXILIAR DE ENFERMAGEM	M			1.436,00
002789	KARLA APARECIDA DO PRADO MONTALDI	19/10/2017		13028394242	362.641.678-00
3222-05	TÉCNICO DE ENFERMAGEM	M			1.741,00
002668	KATIA CRISTINA SILVEIRA MEIRA	01/11/2016		12552152076	301.127.798-24
3222-05	TÉCNICO DE ENFERMAGEM	M			1.741,00
002926	KATIA KIOKO TAKAHASHI	07/05/2019		13020765241	284.795.338-89
4221-05	RECEPCIONISTA (O)	M			1.367,00
002930	KAYLAN SOUZA SANTOS	15/05/2019		16294309531	362.468.988-66
4110-05	AUXILIAR DE ALMOXARIFADO	M			1.367,00
002568	KEILER BASTOS JUNQUEIRA	02/03/2016		13826882856	396.920.088-19
2234-05	FARMACÊUTICO (A)	M			3.340,00
002962	KEITY MIEKO TENORIO HASHIMOTO	19/11/2019		20215818819	369.177.798-81
3222-05	TÉCNICO DE ENFERMAGEM	M			1.741,00
002318	KELI CRISTINA DE SOUZA	01/05/2015		12388079553	178.958.568-63
5152-10	AUXILIAR DE FARMÁCIA	M			1.301,00
002998	KELLY REGINA PEREIRA DE SOUZA	23/03/2020		12541257718	267.980.148-28
2235-05	ENFERMEIRO (A)	M			4.234,00
002694	KESSIA REGINA DE MELO COSTA	21/12/2016		20060801292	050.826.431-69
5152-10	AUXILIAR DE FARMÁCIA	M			1.301,00
002443	LAERCIO PIRES DE CARVALHO	15/05/2015		12602511244	253.585.098-28
3226-05	TÉCNICO DE GESSO	M			1.586,00
003002	LARISSA PANZOLDO FERNANDES DE SANT ANNA	24/03/2020		20782437065	402.586.018-09
3222-05	TECNICO(A) ENFERMAGEM	M			1.741,00
002595	LAURO TAKAO WATANABE	06/04/2016		10894933792	008.522.908-37
2521-05	INTERVENTOR MUNICIPAL	M			13.503,00

IRMANDADE DE MISERICORDIA DE ATIBAIA

0001 - IRMANDADE DE MISERICÓRDIA DE ATIBAIA
LISTAGEM DE FUNCIONÁRIOS - RESUMIDA

PÇ Miguel Vairo, 104 - Centro - FONE: (011)4411-0062
 Atibaia - SP - CEP: 12940-622
 CNPJ/CEI: 44.510.485/0001-39

Data: 01/09/2020
 Mês: 08/2020
 Pág.: 9

Código C.B.O	Funcionário Cargo	Admissão Tipo Sal.	Afastamento Tipo Mov.	P.I.S	C.P.F. Salário
002978	LEONARDO GABRIEL PIRES	21/01/2020		20321531161	443.930.938-01
3542-05	COMPRADOR JUNIOR	M			2.500,00
002320	LETICIA ALINE CRUZ FRAGA ZOVICO	01/05/2015		13488415855	363.079.068-20
3222-05	TÉCNICO DE ENFERMAGEM	M			1.741,00
002659	LETICIA DE CASSIA PUGLIA F PINHEIRO	11/10/2016		12521020488	275.816.958-40
2521-05	SUPERVISORA ADMINISTRATIVA	M			4.346,00
002979	LETICIA MENDES MINGA	20/01/2020		20633833554	381.057.678-64
2235-05	ENFERMEIRO (A)	M			4.234,00
002322	LIDIA GARCIA SCORSAO	01/05/2015		12200534037	187.791.798-27
5134-30	COPEIRO (A)	M			1.182,00
002762	LIGIA MARIA CAMARGO TUMA	11/01/2016		12655057246	215.532.008-61
2237-10	NUTRICIONISTA	M			4.702,00
002323	LILIAN LUCIANE CARREIRA OLIVEIRA	01/05/2015		12592324234	268.144.598-17
3222-05	TÉCNICO DE ENFERMAGEM	M			1.741,00
002919	LORRAYNE CABRAL RUFINO VIEIRA	01/04/2019		19021710733	026.830.135-23
4221-05	RECEPCIONISTA (O)	M			1.367,00
002986	LUANA OLIVEIRA DOS SANTOS	09/03/2020		13171360895	323.529.918-11
1421-05	GERENTE ADM FINANCEIRO	M			8.614,00
002886	LUCAS FRANCISCO MORA	03/10/2018		14272801712	481.920.988-42
3516-05	TÉCNICO DE SEGURANÇA DO TRABALHO	M			3.193,00
002724	LUCELIA CRISTINA DIAS DE SIQUEIRA	03/03/2017		16487034488	386.147.068-39
3222-05	TÉCNICO DE ENFERMAGEM	M			1.741,00
010951	LUCIA FELIX DE JESUS	23/04/1990		10658634612	120.672.908-27
3222-30	AUXILIAR DE ENFERMAGEM	M			1.436,00
002971	LUCIA HELENA PUDDO COLLINA	02/01/2020		17050805740	041.859.567-46
4201-25	COORDENADOR(A) DE HIGIENE E LIMPEZA	M			3.304,00
002610	LUCIANA DIAS	02/07/2016		12425676017	151.233.498-71
4221-05	RECEPCIONISTA	M			1.367,00
002897	LUCIANA RICARDO	02/12/2018		12658808250	263.299.528-09
3222-05	TÉCNICO DE ENFERMAGEM	M			1.741,00
002840	LUCIENE ARAUJO DOS SANTOS	18/05/2018		16133738465	059.265.874-09
5143-20	AUXILIAR DE HIGIENE E LIMPEZA	M			1.310,00
002325	LUCIENI DO COUTO IMAMOTO	01/05/2015		12191297848	105.139.508-93
3222-05	TÉCNICO DE ENFERMAGEM	M			1.741,00
002795	LUCIMARA SARAIVA	07/11/2017		13051253234	343.685.808-00
3222-05	TÉCNICO DE ENFERMAGEM	M			1.741,00
002681	LUIZ APARECIDO DA SILVA JUNIOR	01/12/2016		13057344819	318.824.598-06
3222-05	TÉCNICO DE ENFERMAGEM	M			1.741,00
002964	MADELEINE RENATA SOMERA BASSAN	26/11/2019		12473220850	169.913.808-73
2523-05	SECRETÁRIO (A)	M			2.369,00

IRMANDADE DE MISERICORDIA DE ATIBAIA

0001 - IRMANDADE DE MISERICÓRDIA DE ATIBAIA
LISTAGEM DE FUNCIONÁRIOS - RESUMIDA

Data: 01/09/2020

Mês : 08/2020

Pág.: 10

PÇ Miguel Vairo, 104 - Centro - FONE: (011)4411-0062

Atibaia - SP - CEP: 12940-622

CNPJ/CEI: 44.510.485/0001-39

Código C.B.O	Funcionário Cargo	Admissão Tipo Sal.	Afastamento Tipo Mov.	P.I.S	C.P.F. Salário
002419	MAGALI DORATIOTTO SANTIAGO	02/05/2015		10782748209	102.287.548-52
4221-05	RECEPCIONISTA	M			1.520,00
002661	MAIRA FIGUEIREDO PERES LEITE	20/10/2016		20210485013	369.210.428-63
2235-05	ENFERMEIRO (A)	M			4.234,00
002830	MAIRA OLIVEIRA MARTINS	09/04/2018		13203251891	223.689.848-79
2235-05	ENFERMEIRO (A)	M			4.234,00
002894	MARA GUSMAO RODRIGUES	01/12/2018		16469146407	041.033.053-12
3222-05	TÉCNICO DE ENFERMAGEM	M			1.741,00
002877	MARCELO DOS REIS	01/09/2018		19040507719	291.652.058-98
2235-05	ENFERMEIRO (A)	M			4.234,00
002328	MARCIA APARECIDA CURTI	01/05/2015		10638283431	947.251.608-49
4201-25	COORD. DOC. E ARQUIVO	M			3.304,00
002329	MARCIA APARECIDA DE OLIVEIRA	01/05/2015		12425675096	142.033.198-11
3222-05	TÉCNICO DE ENFERMAGEM	M			1.741,00
002729	MARCIA APARECIDA DE OLIVEIRA	21/03/2017		12384208820	132.276.568-50
3222-05	TÉCNICO DE ENFERMAGEM	M			1.741,00
002889	MARCIA BRAGA DE FREITAS	01/11/2018		13397071851	377.677.768-08
3222-05	TÉCNICO DE ENFERMAGEM	M			1.741,00
002908	MARCIA DE ARAUJO SIQUEIRA	10/02/2019		12388883891	188.022.218-39
3222-05	TÉCNICO DE ENFERMAGEM	M			1.741,00
002331	MARCIO APARECIDO RAMOS	01/05/2015		12293227857	097.004.768-12
3011-10	TÉCNICO DE LABORATORIO	M			1.994,00
002948	MARCOS ANTONIO GABRIEL DOS ANJOS	04/09/2019		10889064617	082.089.018-90
3226-05	TÉCNICO DE GESSO	M			1.586,00
002575	MARCOS PINTO DA CRUZ	15/03/2016		12301418199	251.425.818-90
2235-05	ENFERMEIRO (A)	M			4.234,00
002861	MARGARETE FERNANDES DE JESUS	28/06/2018		12938063247	312.462.688-50
5143-20	AUXILIAR DE HIGIENE E LIMPEZA	M			1.182,00
002802	MARGARETE ROMEU RODRIGUES SOUSA	09/12/2017		12639782934	272.754.808-75
3222-05	TECNICO(A) ENFERMAGEM	M			1.741,00
002536	MARGARIDA DA SILVA BARBOSA	02/01/2016		12697571894	025.141.387-01
3222-05	TÉCNICO DE ENFERMAGEM	M			1.741,00
002334	MARIA ANGELA GONCALVES	01/05/2015		12580590430	372.431.138-93
3222-05	TÉCNICO DE ENFERMAGEM	M			1.741,00
011553	MARIA APARECIDA SOUZA DE JESUS	18/03/1997		12388858854	154.658.038-78
5143-20	AJUDANTE DE LIMPEZA	M			1.182,00
001934	MARIA DE JESUS DA SILVA	27/06/2003		10608710528	166.111.208-07
5132-20	COZINHEIRO (A)	M			1.360,00
002755	MARIA DE LOURDES DE FREITAS	02/08/2015		12941554531	055.574.979-78
5132-20	COZINHEIRO (A)	M			1.360,00

IRMANDADE DE MISERICORDIA DE ATIBAIA

0001 - IRMANDADE DE MISERICÓRDIA DE ATIBAIA
LISTAGEM DE FUNCIONÁRIOS - RESUMIDA

Data: 01/09/2020

Mês: 08/2020

Pág.: 11

PÇ Miguel Vairo, 104 - Centro - FONE: (011)4411-0062

Atibaia - SP - CEP: 12940-622

CNPJ/CEI: 44.510.485/0001-39

Código C.B.O	Funcionário Cargo	Admissão Tipo Sal.	Afastamento Tipo Mov.	P.I.S	C.P.F. Salário
002337	MARIA DE LOURDES DE LIMA QUIRINO	01/05/2015		16381099543	734.858.534-53
5143-20	AUXILIAR DE HIGIENE E LIMPEZA	M			1.182,00
002709	MARIA DJANE DOS SANTOS	01/02/2017		12738161245	226.287.528-67
4131-05	ANALISTA DE FOLHA PAGTO. PLENO	M			2.475,00
001535	MARIA DO CARMO DA COSTA	03/11/1996		12541702134	272.912.318-09
3222-05	TECNICO(A) ENFERMAGEM	M			1.741,00
001816	MARIA DONIZETE TURELA PEREIRA	10/04/2002		10609169766	824.190.008-20
3222-30	AUXILIAR DE ENFERMAGEM	M			1.436,00
002910	MARIA FERNANDA BASILLI DE OLIVEIRA SOUSA	12/02/2019		12900043257	307.786.748-60
2235-05	GERENTE DE ENFERMAGEM	M			7.000,00
001468	MARIA HELENA LEITE	05/04/1995		10645418878	117.558.318-97
3222-30	AUXILIAR DE ENFERMAGEM	M			1.436,00
001448	MARIA HELENA LEME SANTOS	04/01/1995		12275315480	107.935.138-80
5143-20	AJUDANTE DE LIMPEZA	M			1.182,00
002842	MARIA MARLEIDE VITOR	18/05/2018		13293469859	336.791.058-94
3222-05	TÉCNICO DE ENFERMAGEM	M			1.741,00
002734	MARIA RAQUEL DO NASCIMENTO FERREIRA	17/04/2017		20981066849	378.854.858-46
4110-10	ASSISTENTE ADMINISTRATIVO	M			1.777,00
003028	MARIA RENE BATISTA BEZERRA	12/08/2020		12503175351	188.582.428-90
5134-30	COPEIRO (A)	M			1.182,00
001560	MARIA SANTA PEREIRA DE PAULO	01/05/1997		12628577242	268.332.258-50
5134-30	COPEIRO (A)	M			1.182,00
002343	MARIA VANDA LUIZ SOUTO	01/05/2015		10549990043	071.130.636-24
3222-05	TÉCNICO DE ENFERMAGEM	M			1.741,00
002428	MARIA VERONICA SENA SALES	06/05/2015		13022454235	338.726.328-76
5143-20	AUXILIAR DE HIGIENE E LIMPEZA	M			1.182,00
002344	MARIANE FERNANDES BRIGIDO	01/05/2015		12999795221	391.158.188-29
3222-05	TÉCNICO DE ENFERMAGEM	M			1.741,00
001771	MARIANI APARECIDA DOS SANTOS	11/08/2001		12676697341	008.563.286-42
3222-05	TECNICO(A) ENFERMAGEM	M			1.741,00
002935	MARINA MARQUES DOS SANTOS	14/06/2019		13831551854	407.196.628-93
2234-05	FARMACÉUTICO (A)	M			3.340,00
002865	MARIQUELE PAMELA DA SILVA OLIVEIRA	08/07/2018		22803365021	389.277.228-25
5143-20	AUXILIAR DE HIGIENE E LIMPEZA	M			1.182,00
002747	MARISTELA APARECIDA BUENO	02/06/2017		12737734233	302.902.478-45
3222-05	TECNICO(A) ENFERMAGEM	M			1.741,00
002417	MARTA ANTENISKA POSSARI DE ALBUQUERQUE	02/05/2015		12499003369	149.358.068-00
2235-05	ENFERMEIRO (A)	M			4.234,00
002437	MARTA QUEIROZ DA SILVA	09/05/2015		12286311279	108.677.098-63
3222-05	TÉCNICO DE ENFERMAGEM	M			1.741,00

IRMANDADE DE MISERICORDIA DE ATIBAIA

0001 - IRMANDADE DE MISERICÓRDIA DE ATIBAIA
LISTAGEM DE FUNCIONÁRIOS - RESUMIDA

Data: 01/09/2020

Mês : 08/2020

Pág.: 12

PÇ Miguel Vairo, 104 - Centro - FONE: (011)4411-0062

Atibaia - SP - CEP: 12940-622

CNPJ/CEI: 44.510.485/0001-39

Código C.B.O	Funcionário Cargo	Admissão Tipo Sal.	Afastamento Tipo Mov.	P.I.S	C.P.F. Salário
003024	MATHEUS VELOSO DE GODOY	24/07/2020		20212090954	453.193.388-56
3222-05	TECNICO(A) ENFERMAGEM	M			1.741,00
002347	MERCES GASPAR MAGALHAES	01/05/2015		20430251771	081.617.826-79
4221-05	RECEPCIONISTA	M			1.367,00
002905	MICAELA CAROLINE SPADIN	16/01/2019		14116406658	471.627.548-56
3222-05	TÉCNICO DE ENFERMAGEM	M			1.741,00
002928	MIE MIYANO	07/05/2019		12703581264	315.559.928-62
5152-10	AUXILIAR DE FARMÁCIA	M			1.301,00
002349	MIRIAN REGINA MARINHO SILVA	01/05/2015		20166042662	335.481.518-33
4221-05	RECEPCIONISTA	M			1.520,00
002569	MONIQUE LAFON OLIVEIRA RAMOS	02/03/2016		20322459642	033.366.075-74
3222-05	TÉCNICO DE ENFERMAGEM	M			1.741,00
002993	MUNIQUE MENDES DO NASCIMENTO	14/03/2020		20789452655	467.673.898-62
3222-05	TECNICO(A) ENFERMAGEM	M			1.741,00
002914	NATACHA NAES PEREIRA PEIXOTO	02/03/2019		20183232016	104.697.916-75
2235-05	ENFERMEIRO (A)	M			4.234,00
002966	NATALIA ALVES DA SILVA NOVAES	12/12/2019		20365803094	284.488.868-28
5143-20	AUXILIAR DE HIGIENE E LIMPEZA	M			1.182,00
002351	NAYARA DO NASCIMENTO BATISTA	01/05/2015		20400905277	417.140.628-56
2234-15	BIOQUIMICO	M			4.145,00
001524	NEIDE APARECIDA DA SILVA PEDROSO	17/07/1996		12602335268	251.855.568-46
5143-20	AJUDANTE DE LIMPEZA	M			1.182,00
002353	NERCI APARECIDA PEDROSO	01/05/2015		12921374244	300.219.918-47
3222-05	TÉCNICO DE ENFERMAGEM	M			1.741,00
002355	NOEMIA GONCALVES	01/05/2015		12938220776	271.931.828-03
3222-05	TÉCNICO DE ENFERMAGEM	M			1.741,00
002924	NORMACI LIMA PINHEIRO	19/04/2019		12680686936	270.694.408-04
3222-05	TECNICO(A) ENFERMAGEM	M			1.741,00
002356	ODETE DA LAPA	01/05/2015		12760409262	051.020.176-83
2235-05	ENFERMEIRO (A)	M			4.234,00
002357	OLIVIA CAPELLO LAGO	01/05/2015		13066135135	330.248.188-80
4110-05	AUXILIAR ADMINISTRATIVO	M			1.367,00
003013	OSMAR BARBOZA MORA	26/05/2020		12874746241	299.530.548-19
2234-05	FARMACEUTICO RESPONSAVEL	M			4.145,00
002838	PAMELA CAROLINA BRAZ	02/05/2018		20698091013	473.506.458-30
3222-05	TECNICO(A) ENFERMAGEM	M			1.741,00
002858	PAMELA CAROLINE DOS SANTOS	18/06/2018		12941393236	385.914.478-24
2524-05	ANALISTA DE RECURSOS HUMANOS PLENO	M			2.475,00
002923	PATRICIA ALVES SOUZA	02/04/2019		12832516221	300.132.708-18
2235-05	ENFERMEIRO (A) CCIH	M			4.706,00

IRMANDADE DE MISERICORDIA DE ATIBAIA

0001 - IRMANDADE DE MISERICÓRDIA DE ATIBAIA
LISTAGEM DE FUNCIONÁRIOS - RESUMIDA

PÇ Miguel Vairo, 104 - Centro - FONE: (011)4411-0062
 Atibaia - SP - CEP: 12940-622
 CNPJ/CEI: 44.510.485/0001-39

Data: 01/09/2020
 Mês : 08/2020
 Pág.: 13

Código C.B.O	Funcionário Cargo	Admissão Tipo Sal.	Afastamento Tipo Mov.	P.I.S	C.P.F. Salário
002058	PATRICIA AVELINO RIBEIRO	10/07/2004		12868104268	316.029.818-33
3222-05	TECNICO(A) ENFERMAGEM	M			1.741,00
002904	PATRICIA CRISTINA DE MORAES	15/01/2019		12493012706	298.576.378-92
3222-05	TÉCNICO DE ENFERMAGEM	M			1.741,00
002022	PAULA APARECIDA SMARRA DOS SANTOS	12/02/2004		12544510120	251.483.398-10
3222-05	TECNICO(A) ENFERMAGEM	M			1.741,00
002853	PRISCILA BATISTA DOS SANTOS	16/06/2018		20490061340	413.622.538-55
2235-05	ENFERMEIRO (A)	M			4.234,00
002576	RAFAEL JUNIO DOS SANTOS ARAUJO	16/03/2016		20210076997	397.080.618-67
3222-05	TÉCNICO DE ENFERMAGEM	M			1.741,00
002913	RAFAELA CARDOSO SOUZA SILVA	01/03/2019		20776473071	460.677.708-73
4221-05	RECEPCIONISTA	M			1.520,00
002660	RAISSA BARBOZA DE ARAUJO SILVA	16/10/2016		21293843077	465.631.328-98
5152-10	AUXILIAR DE FARMÁCIA	M			1.301,00
003023	RAY CERQUEIRA DIAS	23/07/2020		14013156802	430.463.628-62
3222-05	TECNICO(A) ENFERMAGEM	M			1.741,00
002686	RAYSSA JANYNE GAMA SANTOS	05/12/2016		16606675848	479.745.098-30
5152-10	AUXILIAR DE FARMÁCIA	M			1.301,00
002451	REGIANE DE TOLEDO	02/06/2015		21291940849	309.976.728-03
3222-30	AUXILIAR DE ENFERMAGEM	M			1.436,00
002619	REGINA CELIA DA SILVA NASCIMENTO	09/07/2016		13267168898	176.423.598-37
3222-05	TÉCNICO DE ENFERMAGEM	M			1.741,00
002931	REGINA MARCIA FERREIRA	22/05/2019		12228511767	126.264.608-18
5134-30	COPEIRO (A)	M			1.182,00
002995	RENATA ALEGRETE SODINI	17/03/2020		12684982262	281.184.448-13
4101-05	SUPERVISOR DE ENFERMAGEM	M			5.088,00
002365	RENATA APARECIDA DO PRADO SILVA	01/05/2015		20215824924	298.651.558-42
5132-20	COZINHEIRO (A)	M			1.360,00
002925	RENATA MIRANDA RAMOS FERREIRA	19/04/2019		12720102220	304.292.048-84
3222-05	TECNICO(A) ENFERMAGEM	M			1.741,00
002367	RENATO PEREIRA DI STADIO	01/05/2015		12867819794	461.877.648-03
2524-05	ANALISTA DE FATURAMENTO	M			2.083,00
002638	RITA DE CASSIA DE BARROS LEITE DE JESUS	19/08/2016		12639170777	203.834.918-51
3222-30	AUXILIAR DE ENFERMAGEM	M			1.436,00
002606	ROBSON MEDEIROS DE LIMA	18/06/2016		16628305733	428.093.058-97
3222-05	TÉCNICO DE ENFERMAGEM	M			1.741,00
003018	RODRIGO DA SILVA VIVIANI	10/07/2020		12675011772	136.095.618-23
3131-20	TÉCNICO EM MANUTENÇÃO	M			2.165,00
002945	RODRIGO SOARES DA SILVA	02/09/2019		16593437639	346.873.178-71
5143-20	AJUDANTE GERAL	M			1.310,00

IRMANDADE DE MISERICORDIA DE ATIBAIA

0001 - IRMANDADE DE MISERICÓRDIA DE ATIBAIA
LISTAGEM DE FUNCIONÁRIOS - RESUMIDA

PÇ Miguel Vairo, 104 - Centro - FONE: (011)4411-0062
 Atibaia - SP - CEP: 12940-622
 CNPJ/CEI: 44.510.485/0001-39

Data: 01/09/2020
 Mês: 08/2020
 Pág.: 14

Código C.B.O	Funcionário Cargo	Admissão Tipo Sal.	Afastamento Tipo Mov.	P.I.S	C.P.F. Salário
002965	RONALD APARECIDO DE MORAES MARIANO	06/12/2019		14660801531	394.086.028-03
3222-05	TECNICO(A) ENFERMAGEM	M			1.741,00
002495	ROSA APARECIDA DA SILVA	14/08/2015		12314462221	090.337.408-00
5143-20	AUXILIAR DE HIGIENE E LIMPEZA	M			1.182,00
002372	ROSA BISPA DE LIMA MELO	01/05/2015		12293656847	125.042.268-02
3222-30	AUXILIAR DE ENFERMAGEM	M			1.436,00
002698	ROSANGELA DE FRANCA	07/01/2017		13552166938	285.290.828-00
5143-20	AUXILIAR DE HIGIENE E LIMPEZA	M			1.182,00
002373	ROSANGELA FRANCISCO MARQUES	01/05/2015		12735851224	311.207.808-02
3011-10	TÉCNICO DE LABORATORIO	M			1.994,00
002953	ROSANGELA PADILHA	17/09/2019		21080350960	303.300.388-50
5143-20	AJUDANTE DE LIMPEZA	M			1.182,00
002410	ROSE MARY APARECIDA DE SOUZA BERCHOL	01/05/2015		12975389231	331.544.648-24
2238-10	FONOAUDIOLOGO (A)	M			4.051,00
002375	ROSEMEIRE LEITE DA SILVA	01/05/2015		12635394247	120.668.638-31
3222-05	TÉCNICO DE ENFERMAGEM	M			1.741,00
002781	ROSIMEIRE APARECIDA BRAVO	02/09/2017		12618378239	293.929.328-71
3222-05	TÉCNICO DE ENFERMAGEM	M			1.741,00
002376	ROSINEIA DE FATIMA FERNANDES TOME	01/05/2015		16580004658	073.608.386-30
5152-10	AUXILIAR DE FARMÁCIA	M			1.301,00
002878	RUBIA GABRIELA BONETTI TRIVELATO	03/09/2018		13030411345	332.762.078-42
5152-10	AUXILIAR DE FARMÁCIA	M			1.301,00
003027	SAMANTHA DOS SANTOS PINHEIRO	12/08/2020		15158531874	413.883.328-50
5152-10	AUXILIAR DE FARMÁCIA	M			1.301,00
002701	SAMUEL DE LIMA VIEIRA	09/01/2017		12789194256	351.049.828-31
3222-05	TÉCNICO DE ENFERMAGEM	M			1.741,00
003022	SANDRA ALVES SOUZA	22/07/2020		20490079665	377.468.768-46
3222-05	TECNICO(A) ENFERMAGEM	M			1.741,00
001670	SANDRA ROCHA SILVA	06/12/1999		12278666314	312.105.461-91
4221-05	RECEPCIONISTA (O)	M			1.367,00
002991	SANDRA SOARES ROMUALDO	13/03/2020		12182359399	986.819.237-49
2235-45	ENFERMEIRO OBSTETRA	M			4.234,00
002447	SARA DE SOUZA MODESTO	01/06/2015		16673233452	362.214.598-69
3222-05	TECNICO(A) ENFERMAGEM	M			1.741,00
002643	SARA PEIXOTO DA COSTA SANTOS	01/09/2016		12735685235	340.391.778-94
5152-10	AUXILIAR DE FARMÁCIA	M			1.301,00
001473	SEBASTIAO BENEDITO DA SILVA	24/04/1995		12208394005	116.322.428-69
4221-05	RECEPCIONISTA (O)	M			1.367,00
002974	SHEILA DE FARIA GALLO	09/01/2020		20215796416	375.615.138-79
2235-05	ENFERMEIRO (A)	M			4.234,00

IRMANDADE DE MISERICORDIA DE ATIBAIA

0001 - IRMANDADE DE MISERICÓRDIA DE ATIBAIA
LISTAGEM DE FUNCIONÁRIOS - RESUMIDA

PÇ Miguel Vairo, 104 - Centro - FONE: (011)4411-0062
 Atibaia - SP - CEP: 12940-622
 CNPJ/CEI: 44.510.485/0001-39

Data: 01/09/2020
 Mês : 08/2020
 Pág.: 15

Código C.B.O	Funcionário Cargo	Admissão Tipo Sal.	Afastamento Tipo Mov.	P.I.S	C.P.F. Salário
001488	SILVANA DA SILVA	06/07/1995		12402795346	134.154.778-78
5143-20	AJUDANTE DE LIMPEZA	M			1.182,00
002852	SILVANA FERNANDES BARBOSA	07/06/2018		12490965656	268.820.468-83
2235-05	ENFERMEIRO (A)	M			4.234,00
002680	SILVIA REGINA MAZUQUELLI SIQUEIRA	01/12/2016		12501571543	106.260.588-80
5152-10	AUXILIAR DE FARMÁCIA	M			1.301,00
002570	SILVIA ROCHA GONCALVES	02/03/2016		12657222813	274.409.328-97
3222-30	AUXILIAR DE ENFERMAGEM	M			1.436,00
002546	SILVIO LOPES PIRES	19/01/2016		12809205258	353.127.648-41
3222-30	AUXILIAR DE ENFERMAGEM	M			1.436,00
003015	SIMONE ANDREZA LEDIER DE AZEVEDO	20/06/2020		12364825646	290.529.158-30
3222-05	TECNICO(A) ENFERMAGEM	M			1.741,00
002880	SIMONE AUGUSTA FURTADO GOUVEA	15/09/2018		12899632347	046.872.386-29
5143-20	AUXILIAR DE HIGIENE E LIMPEZA	M			1.182,00
002480	SIMONE DE OLIVEIRA CORDEIRO	01/08/2015		12451049067	160.851.528-17
2235-05	ENFERMEIRO (A)	M			4.234,00
002385	SIMONE FERREIRA DE JESUS GONCALVES	01/05/2015		16623727281	273.499.578-66
3222-05	TÉCNICO DE ENFERMAGEM	M			1.741,00
002797	SIMONE HADDAD FARAH	01/12/2017		12227002451	075.235.718-24
4221-05	RECEPCIONISTA	M			1.367,00
002902	SIMONE SOARES PINHEIRO	19/12/2018		12759357238	302.652.758-06
2235-05	ENFERMEIRO (A)	M			4.234,00
002427	SIMONI VIEGAS ALVES	06/05/2015		12275416163	124.334.138-69
4221-05	RECEPCIONISTA	M			1.367,00
002989	SIRLER SOARES LIMA	12/03/2020		16057336446	563.694.504-30
3222-05	TECNICO(A) ENFERMAGEM	M			1.741,00
001617	SOLANGE MARIA DE AQUINO DA SILVA	28/07/1998		12376956171	733.284.723-04
4201-25	COORD. DEPTO PESSOAL	M			3.304,00
002736	SONIA DE OLIVEIRA BRITO	25/03/2017		16625791351	269.102.578-04
5163-05	AUXILIAR DE LAVANDERIA	M			1.182,00
002723	SONIA REGINA DO NASCIMENTO	01/03/2017		12371825206	078.261.028-55
5143-20	AUXILIAR DE HIGIENE E LIMPEZA	M			1.182,00
003021	SONIA TARDIM	22/07/2020		12918199151	147.152.888-00
3222-30	AUXILIAR DE ENFERMAGEM	M			1.436,00
002968	STHEFANI INARA BUENO DE TOLEDO	13/12/2019		16275586061	429.136.358-30
3222-05	TECNICO(A) ENFERMAGEM	M			1.741,00
002450	SUELI PENHA DA SILVA	02/06/2015		12208569182	132.160.518-89
3222-05	TÉCNICO DE ENFERMAGEM	M			1.741,00
002834	SULIVAN PAZINATO	24/04/2018		12863056230	338.620.298-59
2234-05	FARMACÉUTICO (A)	M			3.340,00

IRMANDADE DE MISERICORDIA DE ATIBAIA

0001 - IRMANDADE DE MISERICÓRDIA DE ATIBAIA
LISTAGEM DE FUNCIONÁRIOS - RESUMIDA

Data: 01/09/2020

Mês : 08/2020

Pág.: 16

PÇ Miguel Vairo, 104 - Centro - FONE: (011)4411-0062

Atibaia - SP - CEP: 12940-622

CNPJ/CEI: 44.510.485/0001-39

Código C.B.O	Funcionário Cargo	Admissão Tipo Sal.	Afastamento Tipo Mov.	P.I.S	C.P.F. Salário
002947	TACIELE CARDOSO DOS VALES	03/09/2019		15393793387	474.692.488-03
5152-10	AUXILIAR DE FARMÁCIA	M			1.301,00
003026	TAINARA DE JESUS BRITO	12/08/2020		16640301793	458.330.668-75
3222-05	TECNICO(A) ENFERMAGEM	M			1.741,00
002389	TALITA TRICIAN TURELA DE CARVALHO	01/05/2015		20760420917	385.956.768-36
2235-05	ENFERMEIRO (A)	M			4.234,00
002390	TATIANE APARECIDA DE ANDRADE	01/05/2015		20091798609	394.523.358-58
2235-05	ENFERMEIRO (A)	M			4.234,00
002996	TATIANE DA SILVA DOS SANTOS	20/03/2020		20211452267	401.531.148-51
4221-05	RECEPCIONISTA (O)	M			1.367,00
002604	TATIANE FAUSTINO BEZERRA	16/06/2016		13359751891	228.499.848-84
3222-05	TÉCNICO DE ENFERMAGEM	M			1.741,00
001865	TEREZINHA APARECIDA DA SILVA	03/12/2002		12655192240	106.169.658-85
5143-20	AJUDANTE DE LIMPEZA	M			1.182,00
002404	THAIS CAROLINE CESAR	01/05/2015		13440649880	450.924.498-37
3222-05	TECNICO(A) ENFERMAGEM	M			1.741,00
003029	THIELE ALMEIDA DA SILVA	13/08/2020		20100281804	448.904.158-66
3222-05	TECNICO(A) ENFERMAGEM	M			1.741,00
002960	TIAGO MARQUES RODRIGUES	20/10/2019		12989631773	309.370.748-02
3222-05	TECNICO(A) ENFERMAGEM	M			1.741,00
002574	VALDINEA DIAS GONCALVES PINTO	05/03/2016		12837842429	609.666.102-53
3222-05	TÉCNICO DE ENFERMAGEM	M			1.741,00
002932	VALDIR APARECIDO DA ROCHA	09/06/2019		12381494628	094.361.248-99
3222-05	TECNICO(A) ENFERMAGEM	M			1.741,00
002394	VALERIA AP MENDONCA DA MOTTA	01/05/2015		12200083329	010.060.257-66
3222-05	TÉCNICO DE ENFERMAGEM	M			1.741,00
002715	VANDERLEIA ABREU DE SOUZA	17/02/2017		13095931815	214.385.838-85
3222-05	TÉCNICO DE ENFERMAGEM	M			1.741,00
002777	VANESSA ANTONIETA BERNARDO DA SILVA	21/08/2017		13044381222	416.328.288-20
3222-05	TÉCNICO DE ENFERMAGEM	M			1.741,00
002561	VANESSA APARECIDA BUENO DA SILVA	10/02/2016		20776493358	404.656.778-35
4221-05	RECEPCIONISTA	M			1.367,00
002697	VANESSA APARECIDA DE PAULO SANTOS	06/01/2017		12975084236	386.327.258-74
5143-20	AUXILIAR DE HIGIENE E LIMPEZA	M			1.182,00
002785	VANESSA ELAINE DA SILVA	05/10/2017		12672737225	283.420.368-71
5143-20	AUXILIAR DE HIGIENE E LIMPEZA	M			1.182,00
002848	VANESSA SAMPAIO COSTA	01/06/2018		16655099375	042.381.315-33
5163-05	AUXILIAR DE LAVANDERIA	M			1.182,00
002602	VANIA FERREIRA DA SILVA BACCI	16/06/2016		13786354854	350.804.068-28
2235-45	ENFERMEIRO OBSTETRA	M			4.234,00

IRMANDADE DE MISERICORDIA DE ATIBAIA

0001 - IRMANDADE DE MISERICÓRDIA DE ATIBAIA
LISTAGEM DE FUNCIONÁRIOS - RESUMIDA

PÇ Miguel Vairo, 104 - Centro - FONE: (011)4411-0062
 Atibaia - SP - CEP: 12940-622
 CNPJ/CEI: 44.510.485/0001-39

Data: 01/09/2020
 Mês: 08/2020
 Pág.: 17

Código C.B.O	Funcionário Cargo	Admissão Tipo Sal.	Afastamento Tipo Mov.	P.I.S	C.P.F. Salário
001540	VERA LUCIA DE SOUZA	05/12/1996		10823270464	139.405.203-06
3222-30	AUXILIAR DE ENFERMAGEM	M			1.436,00
002944	VERA LUCIA RODRIGUES LISBOA	26/08/2019		12875481241	330.358.668-30
4110-10	ASSISTENTE ADMINISTRATIVO	M			1.777,00
002775	VICTORIA APARECIDA RODRIGUES DOS SANTOS	18/07/2017		26796399305	481.883.438-62
5143-20	AUXILIAR DE HIGIENE E LIMPEZA	M			1.182,00
002704	VITALINA BENEDITA GUIMARAES	17/01/2017		12357939097	251.214.148-97
4221-05	RECEPCIONISTA	M			1.367,00
002399	VIVIANE CRISTINA MARIANO	01/05/2015		12842808241	324.216.768-60
2235-05	ENFERMEIRO (A)	M			4.234,00
002521	VIVIANE GOMES DE ARAUJO	01/12/2015		12839812020	841.206.302-34
5163-05	AUXILIAR DE LAVANDERIA	M			1.182,00
002969	WALTER PEREIRA DE SOUSA	24/12/2019		20487599882	368.884.568-46
3226-05	TÉCNICO DE GESSO	M			1.586,00
002763	WILMA APARECIDA FLAVIO	11/02/2016		12409480006	134.999.288-76
5132-20	COZINHEIRO (A)	M			1.360,00
002754	WILSON DIAS DA SILVA	22/06/2017		16538127534	122.993.416-25
3222-05	TÉCNICO DE ENFERMAGEM	M			1.741,00
002898	YAGO DE ALENCAR PRIMO	04/12/2018		22004079591	386.469.988-60
4131-15	AUXILIAR DE FATURAMENTO	M			1.367,00
002903	YASMIN PEREIRA DA SILVA	11/01/2019		20776471850	425.138.248-06
4110-05	AUXILIAR ADMINISTRATIVO	M			1.367,00

Total de funcionários: 331

Total Geral de salários :

717.101,00

CURSO DE GESTANTE

Atibaia, 10 de Setembro de 2020.

Assunto: Curso de gestante

Informo que o curso de gestante do mês **Agosto/2020** agendado na data 27/08/2020 não foi realizado devido ao Covid-19.

Sem mais para o momento.



Flavia Cesilla Bueno
Coordenadora de Enfermagem
Coren: 464.392

Nº	Nome da Mãe	Data Nasc. RN	Data da Alta	Matrícula	UBS	Agendamento	APGAR	Lote da Vacina
1	JESSICA DE JESUS OLIVEIRA	01/08/2020	03/08/2020	48336	CAETETUBA S. CLARA	ORIENTADA	09/10	WVX17009
2	CAMILA PRISCILA DA SILVA	01/08/2020	03/08/2020	*	IMPERIAL	18/08 ÀS 8:00H ENF ODILENE	09/10	WVX17009
3	MARIA REZULEIDE MENEZES SANTOS	01/08/2020	03/08/2020	61963	ALVINOPOLIS	ORIENTADA	09/10	WVX17009
4	AMANDA DE SOUZA RAMOS	01/08/2020	03/08/2020	54592	ALVINOPOLIS	ORIENTADA	09/10	WVX17009
5	ADENILSA PEREIRA DA SILVA	01/08/2020	03/08/2020	47397	ALVINOPOLIS	ORIENTADA	09/10	WVX17009
6	PALOMA JENNIFER SILVA FREITAS	01/08/2020	03/08/2020	*	MARACANÃ	12/08 ÀS 10:00H ENF. ALINE	09/10	WVX17009
7	SOELIN CRISTINA PIRES TAVAREZ DE LIMA	01/08/2020	04/08/2020	*	CENTRO	18/08 ÀS 10:30H DR. FÁVIA	09/10	WVX17009
8	EDNA MARIA DOS REIS SILVA	01/08/2020	04/08/2020	16861	TANQUE	12/08 ÀS 13:00H DR. CARLO	09/10	WVX17009
9	DAIANA PIRES DA SILVA	01/08/2020	04/08/2020	*	MAIRIPORÃ	ORIENTADA	09/10	WVX17009
10	LAUANDA SILVA DOS SANTOS	01/08/2020	04/08/2020	17394	PORTÃO	12/08 ÀS 8:30H DR. SILVIA	09/10	WVX17009
11	PRISCILA PEREIRA DA SILVA DE ALCANTARA	02/08/2020	04/08/2020	43247	CAETETUBA S. CLARA	12/08 ÀS 8:30H DR. ROSANA	07/09	WVX17009
12	CAROLINA MACEDO GALLO	02/08/2020	04/08/2020	*	CENTRO	19/08 ÀS 10:30H DR.FLÁVIA	08/10	WVX17009
13	ELAINE FASSBERDERDE FREITAS	03/08/2020	05/08/2020	5124	MARACANÃ	20/08 ÀS 14:30H DR. ALINE	09/10	WVX17009
14	ROSANGELA DA ROCHA SANTOS	03/08/2020	05/08/2020	13843	JD IMPERIAL	18/08 ÀS 9:20H DR. ENF ODILENE	09/10	WVX17009
15	DIENE ALMEIDA DE SOUZA	04/08/2020	05/08/2020	68142	ALVINOPOLIS	ORIENTADA	09/10	WVX17009
16	DANIELI SQUEIRA DOS SANTOS	04/08/2020	06/08/2020	7307	MARACANÃ	19/08 ÀS 10:20H DR. ALINE	09/10	WVX17009
17	ANDRESSA TORRES PEREIRA	04/08/2020	06/08/2020	*	PARTICULAR	ORIENTADA	08/10	WVX17009
18	MARIA GEOVANIA DA SILVA	04/08/2020	06/08/2020	*	CAETETUBA S. CLARA	12/08 ÀS 9:10H ENF. NAYARA	09/10	WVX17009
19	LARISSA APARECIDA MARTINS	04/08/2020	06/08/2020	*	PARTICULAR	ORIENTADA	06/08	WVX17009
20	ANDREIA FARIA OS SANTOS	05/08/2020	07/08/2020	11886	FLAMENGUINHO	ORIENTADA	09/10	WVX17009
21	SIMONE POLICARPO PEREIRA DA SILVA	05/08/2020	07/08/2020	*	MAIRIPORÃ	ORIENTADA	09/10	WVX17009
22	TAMARA BUENO OLIVEIRA	06/08/2020	08/08/2020	*	JD IMPERIAL	19/08 ÀS 9:40H ENF. PATRICIA	09/10	WVX17009
23	ANDRESSA CAROLINE DE SOUZA	07/08/2020	08/08/2020	*	JD IMPERIAL	19/08 ÀS 10:50H ENF PATRICIA	09/10	WVX17009
24	ELISABETE APARECIDA MOTA	06/08/2020	08/08/2020	*	TANQUE	ORIENTADA	08/10	WVX17009
25	CRISTIANE SOARES CARDOSO	06/08/2020	08/08/2020	*	SÃO JOSE	ORIENTADA	06/09	WVX17009
26	TAMIRES APARECIDA CARDOSO MOREIRA	07/08/2020	09/08/2020	*	BOA VISTA	ORIENTADA	09/10	WVX17009
27	AMANDA SAMPAIO DA SILVA	08/08/2020	09/08/2020	3954	JD IMPERIAL	21/08 ÀS 8:00H ENF. THAIS	09/10	WVX17009
28	MIKAELY SILVA CESATIO	08/08/2020	09/08/2020	4937	PORTÃO	ORIENTADA	09/10	WVX17009
29	FERNANDA DE SOUZA THEODORO	08/08/2020	10/08/2020	54189	CENTRO	20/08 ÀS 10:30H DR. ROSELI	09/10	WVX17009
30	EMILLY VITORIA OLIVEIRA SOBRAL	09/08/2020	10/08/2020	*	RN TRANSFERIDO	ORIENTADA	06/09	WVX17009
31	YANCA CARMELITA DO CARMO AMARAL	08/08/2020	10/08/2020	1863	ITAPETINGA	13/08 ÀS 8:00H DR. SILVIA	09/10	WVX17009
32	ELIANE FERREIRA DA SILVA	09/08/2020	11/08/2020	*	CENTRO	25/08 ÀS 8:00H DR. FLÁVIA	08/10	WVX17010
33	DEBORA BORGES DO REGO CORDEIRO	09/08/2020	11/08/2020	69045	ALVINOPOLIS	ORIENTADA	09/10	WVX17010
34	PRISCILA VERONEZI SABINO DONEGA	09/08/2020	11/08/2020	35306	CAETETUBA S. CLARA	17/08 ÀS 8:30H DR. ROSANA	09/10	WVX17010
35	PAULA EMILIA NOGUEIRA DOMINGUES	10/08/2020	12/08/2020	9682	FLAMENGUINHO	ORIENTADA	09/10	WVX17010
36	ANA PAULA DA SILVA	10/08/2020	12/08/2020	6277	MARACANÃ	03/09 ÀS 14:00H ENF ALINE	08/10	WVX17010
37	GIOVANA COSTA AUGUSTA GARVIN	10/08/2020	12/08/2020	*	CENTRO	20/08 ÀS 11:00H DR. FLÁVIA	06/10	WVX17010
38	MARIA LOURDES DA SILVA RESENDE	10/08/2020	12/08/2020	*	CENTRO	20/08 ÀS 10:00H DR. FLÁVIA	07/09	WVX17010
39	NATALIA OLIVEIRA D SILVA	10/08/2020	12/08/2020	42872	CAETETUBA S. CLARA	ORIENTADA	07/10	WVX17010
40	MANUELA LIRA RODRIGUES	10/08/2020	12/08/2020	*	MAIRIPORÃ	ORIENTADA	07/09	WVX17010
41	MARIA APARECIDA CARVALHO DOS ANJOS	12/08/2020	13/08/2020	*	MAIRIPORÃ	ORIENTADA	09/10	WVX17010
42	ROSANGELA FERREIRA DA COSTA	12/08/2020	13/08/2020	*	CAETETUBA S. CLARA	26/08 ÀS 10:00H ENF. NAYARA	07/09	WVX17010
43	EDINEIA DE ALMEIDA ROSA	12/08/2020	14/08/2020	14238	PORTÃO	21/08 ÀS 8:30H DR. SILVIA	09/10	WVX17010
44	BRUNA APARECIDA DE SOUZA RIBEIRO	13/08/2020	15/08/2020	48478	CAETETUBA S. CLARA	21/08 ÀS 13:00H DR. PAULO	09/10	WVX17010

Nº	Nome da Mãe	Data Nasc. RN	Data da Alta	Matrícula	UBS	Agendamento	APGAR	Lote da Vacina
45	DEISE APARECIDA PINHEIRO	14/08/2020	16/08/2020	*	TANQUE	ORIENTADA	08/10	WVX17010
46	ANDREA LUZ DOS SANTOS	14/08/2020	16/08/2020	*	MARACANÃ	24/08 ÀS 14:00H ENF. ALINE	09/10	WVX17010
47	NATALIA MARIA ALVES LUIZ	13/08/2020	16/08/2020	*	JD CEREJEIRAS	ORIENTADA	07/10	WVX17010
48	ROSILENE MARTINS DOS SANTOS	15/08/2020	18/08/2020	48187	CAETETUBA S. CLARA	21/08 ÀS 13:30H DR. PAULO	09/10	WVX17010
49	JOSYLENE BATISTA DA COSTA	16/08/2020	18/09/2020	*	SÃO JOSÉ	01/09 ÀS 8:00H DR. BRUNO	08/09	WVX17010
50	JANAINA DE OLIVEIRA FERREIRA GONÇALVES	15/08/2020	18/08/2020	69769	ALVINOPOLIS	ORIENTADA	09/10	WVX17010
51	ROSEANA DOS SANTOS RIBEIRO	16/08/2020	18/08/2020	8552	TANQUE	27/08 ÀS 9:00H DR. ELIZABETE	09/10	WVX17010
52	ALENE GOMES ALVES	16/08/2020	18/08/2020	27656	JD IMPERIAL	01/09 ÀS 10:40H ENF. PATRICIA	09/10	WVX17010
53	CRISTIANE DA SILVA SOUSA DOS SANTOS	18/08/2020	19/08/2020	10784	FLAMENGUINHO	ORIENTADA	09/10	WVX17010
54	JOSIANE ALVES DE SOUSA	18/08/2020	19/08/2020	32197	JD IMPERIAL	04/09 ÀS 9:00H ENF. THAIS	09/10	WVX17010
55	MARIANE MAROTO CARDOSO	18/08/2020	20/08/2020	*	CENTRO	ORIENTADA	09/10	WVX17010
56	JESSICA MIGUEL OLIVEIRA PEREIRA	19/08/2020	21/08/2020	*	JD CEREJEIRAS	ORIENTADA	09/10	WVX17010
57	ALINE DE OLIVEIRA LIMA	19/08/2020	21/08/2020	19215	JD CEREJEIRAS	ORIENTADA	09/10	WVX17010
58	EVELYN PALOMA DA SILVA AZEVEDO	20/08/2020	21/08/2020	*	USINA	01/09 ÀS 12:30H DR. CARLO	09/10	WVX17010
59	VERONICA SOUZA DOS SANTOS	21/08/2020	23/08/2020	*	CAETETUBA S. CLARA	ORIENTADA	06/08	WVX17010
60	ISABELLY RIBEIRO DOS SANTOS	21/08/2020	23/08/2020	*	JD IMPERIAL	ORIENTADA	08/09	WVX17010
61	VANESSA CONCEIÇÃO DOS SANTOS	21/08/2020	23/08/2020	*	RIO ABAIXO	03/09 ÀS 10:30H DR. TEREZA	08/10	WVX17010
62	JANAINA SILVA NASCIMENTO	22/08/2020	23/08/2020	*	TANQUE	ORIENTADA	09/10	WVX17010
63	VINI APARECIDA PEREIRA	22/08/2020	24/08/2020	*	BOA VISTA	31/09 ÀS 10:30H ENF. THIAGO	09/10	WVX17010
64	NICOLE MENDES BORGES	23/08/2020	25/08/2020	25824	CAETETUBA S. CLARA	01/09 ÀS 9:00H DR. ROSANA	09/10	WVX17010
65	AMANDA VIANA DE GOULART	23/08/2020	25/08/2020	1893	MARACANÃ	28/08 ÀS 11:30H DR. ARISTEU	09/10	WVX17010
66	LEIA CRISTINA DO PRADO GAMA	23/08/2020	25/08/2020	32618	JD IMPERIAL	28/08 ÀS 10:00H ENF. PATRICIA	09/10	WVX17010
67	GEANE FREXEIRA DA SILVA	24/08/2020	26/08/2020	*	CAETETUBA S. CLARA	02/09 ÀS 13:00H DR. PAULO	08/10	WVX17010
68	INGRID SHAINÉ SILVA DOS SANTOS	24/08/2020	26/08/2020	*	CAETETUBA S. CLARA	02/09 ÀS 12:30H DR. PAULO	09/10	WVX17010
69	KAYLANE BARBOSA SANTIAGO	24/08/2020	26/08/2020	*	MAIRIPORÃ	ORIENTADA	09/10	WVX17010
70	FABIANA VANESSA DE SOUZA DA MAIA	23/08/2020	26/08/2020	*	CAETETUBA S. CLARA	03/08 ÀS 13:00H DR. PAULO	09/10	WVX17010
71	DAIANE CRISTINA HENRIQUE SANTOS	24/08/2020	26/08/2020	*	MARACANÃ	31/08 ÀS 10:30H DR. ARISTEU	08/10	WVX17010
72	EMILI BRAZ DA SILVA ALMEIDA	24/08/2020	26/08/2020	*	MAIRIPORÃ	ORIENTADA	09/10	WVX17010
73	SIMONE APARECIDA DE OLIVEIRA	24/08/2020	26/08/2020	G1T3	CAETETUBA S. CLARA	04/09 ÀS 13:00H DR. PAULO	08/10	WVX17010
74	CICERA REGINA DE JESUS DANTAS GODOI	25/08/2020	27/08/2020	11605	FLAMENGUINHO	ORIENTADA	09/10	WVX17010
75	AMANDA SILVA DA ROCHA	25/08/2020	27/08/2020	1004249	JD CEREJEIRAS	ORIENTADA	09/10	WVX17010
76	ANDREZA FERREIRA PINHEIRO	25/08/2020	27/08/2020	*	CENTRO	ORIENTADA	09/10	WVX17010
77	CAROLAINE RAIANE DE MORAES MATINS	25/08/2020	27/08/2020	571	PORTÃO	02/09 ÀS 9:00H DR. SILVIA	08/10	WVX17010
78	LEANDRA STEFANIE DOS SANTOS	25/08/2020	27/08/2020	32688	JD IMPERIAL	04/09 ÀS 8:00H ENF. PATRICIA	09/10	WVX17010
79	VALERIA MARIANO DA SILVA	27/08/2020	28/08/2020	102008	JD CEREJEIRAS	10/08 ÀS 8:30H DR. CAROLINA	09/10	WVX17010
80	GEOVANA FONTES DE ARUJO	26/08/2020	29/08/2020		PORTÃO	ORIENTADA	09/10	WVX17010
81	RAFAELA MARIANO DA SILVA	27/08/2020	29/08/2020	16944	TANQUE	ORIENTADA	09/10	WVX17010
82	MARIA LUIZA HONORATO DA SILVA	27/08/2020	30/08/2020	*	CENTRO	ORIENTADA	09/10	WVX17010
83	ISABELLA BUENO MANGUEIRA FERREIRA	27/08/2020	30/08/2020	*	CAETETUBA S. CLARA	ORIENTADA	07/10	WVX17010
84	MARCIA MARTINS SILVA MARQUES	28/08/2020	30/08/2020	*	CENTRO	ORIENTADA	09/10	WVX17010
85	SUELEN BARCELAO GARCIA	28/08/2020	30/08/2020	*	CAETETUBA S. CLARA	ORIENTADA	09/10	WVX17010
86	MARTA VITORIA GOMES LIMA	29/08/2020	31/08/2020	*	ITAQUERA S.P	ORIENTADA	09/10	WVX17010
87	TALITA PEREIRA SILVANO	29/08/2020	01/09/2020	1807	PORTÃO	11/09 ÀS 14:00H DR. SILVIA	09/10	WVX17010
88	JOSILEIDE GONÇALVES DA SILVA	30/08/2020	01/09/2020	6324	MARACANÃ	15/09 ÀS 10:40H ENF. ALINE	08/10	WVX17010
89	KAILANE SAMPAIO ALVES	31/08/2020	02/08/2020	*	RIO ABAIXO	11/09 ÀS 9:00H DR. MARIA TEREZA	09/10	WVX17010
90	CARLA MAYARA MONTEIRO E MONTEIRO	31/08/2020	02/08/2020	18378	PORTÃO	09/09 ÀS 9:30H DR. SILVIA	09/10	WVX17010
91	JANAINA GONÇALVES SALES	31/08/2020	02/08/2020	2892	CENTRO	15/09 ÀS 10:40H DR. FLÁVIA	09/10	WVX17010
92	RAFAELA GABRIELA DA SILVA SILVEIRA	31/08/2020	02/08/2020	*	CAETETUBA S. CLARA	11/09 ÀS 12:30H DR. PAULO	09/10	WVX17010
93	PALOMA DAS NEVES DUTRA	31/08/2020	02/08/2020	*	CAETETUBA S. CLARA	11/09 ÀS 13:00H DR. PAULO	08/10	WVX17010

Agendamentos Referência Contra Referência - Enfermaria

Nº	Paciente	Data da Alta	Data da Consulta	UBS/Bairro
1	Judite Rodrigues de Abreu Nogueira	02/08/2020	25/09/2020	Centro
2	Paula Ramos de Queiroz	02/08/2020	13/08/2020	Imperial
3	Roberto Damião Rodrigues de Oliveira	02/08/2020	14/08/2020	Imperial
4	Hideo Masuko	02/08/2020	17/08/2020	Flamenguinho
5	Sergio Luiz de Camargo	03/08/2020	25/09/2020	Centro
6	Christovam Gonzalez	03/08/2020	14/08/2020	Alvinópolis
7	Aldenor Rodrigues da Silva	03/08/2020	11/09/2020	Alvinópolis
8	Alvaro da Silva	04/08/2020	17/08/2020	Imperial
9	Bruna Arcari dos Santos Oliveira	04/08/2020	14/09/2020	Flamenguinho
10	João Pedro de Lima	05/08/2020	01/10/2020	Centro
11	Ordalia Geraldina de Jesus	05/08/2020	08/09/2020	Flamenguinho
12	Tereza Pires de Moraes Freitas	05/08/2020	07/08/2020	Centro
13	Eraldo José Menezes	07/08/2020	14/08/2020	Itapetinga
14	Joao Victor Lins Pimenta	09/08/2020	21/09/2020	Flamenguinho
15	Marina de Souza Barbosa	09/08/2020	14/09/2020	Alvinópolis
16	Ivone Aparecida Calixto Burdin	11/08/2020	10/09/2020	Santa Clara
17	Betsaba Zaidan	16/08/2020	08/09/2020	Tanque
18	Vania Braunstein	16/08/2020	22/09/2020	Alvinópolis
19	José Cortonese	16/08/2020	21/09/2020	Flamenguinho
20	Nivaldo Lopes	17/08/2020	21/09/2020	Maracanã
21	Alaide Cubas Barbosa	17/08/2020	23/10/2020	Centro
22	Amanda de Jesus Andrade	18/08/2020	26/08/2020	Imperial
23	Edison Aparecido Alves	19/08/2020	01/09/2020	Centro
24	Escolastica Amélia Gonçalves	20/08/2020	09/09/2020	Centro
25	Filomena Aparecida Conceição de Oliveira	21/08/2020	01/09/2020	Imperial
26	João Rodrigues da Silva Sobrinho	25/08/2020	17/11/2020	Cerejeiras
27	Rene Cominetti Junior	25/08/2020	21/09/2020	Flamenguinho
28	Zacharias Sergio de Oliveira	26/08/2020	04/09/2020	Maracanã
29	Helena Correia dos Santos	26/08/2020	01/09/2020	Cerejeiras
30	Ricardo Aparecido Custódio	26/08/2020	18/09/2020	Centro
31	Carlos Roberto Borzani	27/08/2020	29/09/2020	Centro
32	Maria Dalva de Jesus Oliveira	27/08/2020	31/08/2020	Santa Clara
33	Sebastião Olegário Barbosa	31/08/2020	21/09/2020	Santa Clara
34	José Lopes de Moraes	31/08/2020	10/09/2020	Maracanã
35	Maria Luiza Daniel Quadros	31/08/2020	03/09/2020	Cerejeiras
36	Alaide Cubas Barbosa	31/08/2020	23/10/2020	Centro

Agendamentos Referência Contra Referência - Pediatria

Nº	Paciente	Data da Alta	Data da Consulta	UBS/Bairro
1	RN Edna Maria dos Reis Silva	05/08/2020	12/08/2020	Tanque
2	RN Soelin Cristina Pires Tavares de Lima	05/08/2020	19/08/2020	Centro
3	Matheus Ferreira de Oliveira	06/08/2020	18/08/2020	São José

CROSS - AGOSTO 2020

Nº	DATA SOLICITAÇÃO	HORÁRIO	DATA FINALIZAÇÃO	HORÁRIO	PACIENTE	MÉDICO REGULADOR FINAL	LOCAL
1	01/08/2020	04:36	01/08/2020	06:19	Marcos Pereira dos Santos	Fernando Eustaquio dos Santos Junior	Óbito
2	01/08/2020	06:34	03/08/2020	09:50	Antoninha Donizetti da Silva	Sandra Cristina Franzosi Musa	HUSF
3	01/08/2020	09:46	02/08/2020	09:22	Bruna Arcari dos Santos Oliveira	Celsis de Jesus Pereira	HC da Unicamp
4	01/08/2020	12:55	01/08/2020	13:51	Adinaldo Trindade dos Santos	Lucas Certain	HUSF
5	01/08/2020	18:39	01/08/2020	18:57	Slauka Koval Leite	José Fernando Duarte Nogueira	HUSF
6	02/08/2020	04:26	02/08/2020	07:31	Luciano de Souza Ferreira	Amanda Simões Fichman	Ficha Encerrada
7	02/08/2020	16:45	02/08/2020	18:02	Adelita Ferreira Costa	Paula Daphne Brisigueli Borges de Almeida	HUSF
8	03/08/2020	01:05	03/08/2020	09:03	Roberto Carlos Marcili	Felissula Barroso de Tufino	Hospital e Maternidade Celso Pierro
9	03/08/2020	16:17	04/08/2020	17:50	Milton Bispo dos Santos Junior	Rafael Torres Junqueira	Resolvido com recursos locais
10	03/08/2020	16:46	03/08/2020	16:50	Jefferson Suelliton Albuquerque dos Santos	Conrado Antonio Vasselai	HUSF - Vaga Zero
11	04/08/2020	08:35	04/08/2020	09:24	Claudio Picinin	José Fernando Duarte Nogueira	HUSF
12	04/08/2020	10:54	06/08/2020	21:20	Luis Carlos Rodrigues Pereira	Silvana Frazatto	Ficha Encerrada
13	05/08/2020	10:04	05/08/2020	11:02	Gustavo Pereira Bueno	José Augusto Soares Souza Lima	HUSF
14	05/08/2020	16:43	06/08/2020	01:57	Paulo Antonio de Oliveira	Luiz Benedito Tavares	Hospital e Maternidade Celso Pierro - Vaga Zero
15	05/08/2020	16:48	05/08/2020	17:02	Marcelo Moreira Paiva	João Victor Fornari Rodrigues	Santa Casa Bragança Paulista
16	05/08/2020	18:42	05/08/2020	20:20	Roberto Eloy Junior	Denise Pardini Milioni	Ficha Encerrada
17	06/08/2020	07:48	06/08/2020	07:55	Roberto Eloy Junior	João Victor Fornari Rodrigues	Ficha Encerrada
18	06/08/2020	08:08	06/08/2020	08:29	Oswaldo Donizetti Mazurega	Eduardo Biagioni	HUSF
19	06/08/2020	09:06	06/08/2020	10:32	Vanderlei Nascimento	Lucelia Amaral Coltro	Clínica Fazenda Palmeiras
20	06/08/2020	09:32	07/08/2020	10:46	Guaraci José de Lima	Renata de Melo Felipe da Silva	Clínica Fazenda Palmeiras
21	07/08/2020	11:18	07/08/2020	11:48	Raissa Veiga	Carina Fabricia Mendes	HUSF
22	07/08/2020	17:17	07/08/2020	17:43	Cleber Rodrigues Oliveira	Eduardo Biagioni	Ficha Encerrada
23	07/08/2020	17:40	08/08/2020	11:29	José Roberto Escudeiro Leite	Maria Mônica de Siqueira Pires	Óbito
24	07/08/2020	18:08	08/08/2020	18:38	RN de Tamires Aparecida Cardoso Moreira	Maria Elizabeth Poli de Campos Leme	Ficha Encerrada
25	08/08/2020	00:23	08/08/2020	01:14	Carlos Frederico Castelo Branco Galvão	Helder Santos Oliveira	Hospital Bragantino
26	08/08/2020	21:56	08/08/2020	22:12	Maria Alves dos Santos	João Victor Fornari Rodrigues	Hospital Bragantino
27	08/08/2020	22:31	08/08/2020	23:20	Alice de Paula Alves	Carina Fabricia Mendes	Santa Casa Bragança Paulista
28	08/08/2020	23:34	08/08/2020	23:40	Josefa Bernardino da Conceição Lopes	Carina Fabricia Mendes	Ficha Encerrada
29	09/08/2020	09:32	09/08/2020	10:36	Giovani Soares Medeiros	Lucas Certain	HUSF
30	09/08/2020	10:18	10/08/2020	05:22	Celia Zerbinatti Motta	Carina Fabricia Mendes	Ficha Encerrada
31	09/08/2020	13:14	09/08/2020	13:21	RN Emily Vitoria Oliveira Sobral	Lucas Certain	HUSF
32	09/08/2020	16:41	09/08/2020	17:24	Walkiria Lins Pereira Ribeiro	Rodrigo Giacomini Bregeiro	Santa Casa Bragança Paulista
33	09/08/2020	19:21	10/08/2020	00:49	Maria Ernesto de Souza Melo	Marcela Carvalho Araújo	HUSF
34	09/08/2020	19:36	09/08/2020	20:20	Roseli Fatima Martins	Daniel Bellia Melhado	Santa Casa Bragança Paulista

Nº	DATA SOLICITAÇÃO	HORÁRIO	DATA FINALIZAÇÃO	HORÁRIO	PACIENTE	MÉDICO REGULADOR FINAL	LOCAL
35	09/08/2020	20:40	09/08/2020	21:28	Maria Helena Gonçalves Mancano	Carina Fabricia Mendes	Santa Casa Bragança Paulista
36	10/08/2020	01:22	10/08/2020	05:26	Wilma Charles Fernandes	Carina Fabricia Mendes	HUSF - Vaga Zero
37	10/08/2020	11:12	10/08/2020	15:58	Celia Zerbinatti Motta	Cindy Arthur Ferreira	Solicitante possui o recurso
38	10/08/2020	15:44	11/08/2020	15:15	Lucas Soares Coelho	Thaísa Silva Gios	Clínica Fazenda Palmeiras
39	10/08/2020	17:24	11/08/2020	15:22	Vanderley Novais Silvas	Thaísa Silva Gios	Clínica Fazenda Palmeiras
40	10/08/2020	21:37	11/08/2020	08:47	Pamela Castelhana Ribeiro	Lucas Certain	Ficha Encerrada
41	11/08/2020	10:43	14/08/2020	15:42	Josiele de Oliveira Grecco	Renata de Melo Felipe da Silva	Ficha Encerrada
42	11/08/2020	19:34	11/08/2020	20:17	Alessandra Alves Pires	Fernando Eustaquio dos Santos Junior	HUSF
43	11/08/2020	23:04	11/08/2020	23:28	Vanusa da Silva Aguiar	Sylmara Berger Del Zotto	HC da Unicamp
44	11/08/2020	23:42	12/08/2020	00:27	Augusto Domingos da Silva	Marcos Vieira de Sousa	Santa Casa Bragança Paulista
45	12/08/2020	08:57	12/08/2020	11:03	Isaac Aquino Leite	Rosana Lobo Arruda Campos	Ficha Encerrada
46	12/08/2020	09:37	12/08/2020	09:40	Rezilda Gonçalves de Almeida	Lucas Certain	Hospital Bragantino
47	12/08/2020	11:12	12/08/2020	11:35	Isaac Aquino Leite	João Victor Fornari Rodrigues	HUSF
48	12/08/2020	17:38	12/08/2020	17:39	Maria dos Santos Araujo	Lucas Certain	Hospital Bragantino
49	12/08/2020	22:05	12/08/2020	22:08	Valber José Silva Ferreira	Daniel Belila Melhado	Hospital Bragantino
50	13/08/2020	00:54	13/08/2020	10:59	RN de Paloma Jennifer Silva Freitas	João Victor Fornari Rodrigues	Ficha Encerrada
51	14/08/2020	08:40	14/08/2020	09:11	Helenita Rodrigues Nunes Ota	Eduardo Biagioni	HUSF
52	14/08/2020	09:33	14/08/2020	10:21	Sidney Coelho	Carina Fabricia Mendes	HUSF
53	14/08/2020	10:21	14/08/2020	12:18	Ciro Guilherme Uyeda	Carina Fabricia Mendes	HUSF
54	14/08/2020	14:15	14/08/2020	15:50	Miguel Braselino Assusção Andrade	Amanda Simões Fichman	HUSF - Vaga Zero
55	14/08/2020	20:17	14/08/2020	21:01	José Mauricio da Silveira	Vera Lucia Pereira Vaz	Hospital e Maternidade Celso Pierro - Vaga Zero
56	15/08/2020	00:05	15/08/2020	00:37	Juvenal Barbosa Marques	Fernando Eustaquio dos Santos Junior	Santa Casa Bragança Paulista
57	15/08/2020	05:10	17/08/2020	22:46	Marlene Cornelio de Lima	Alice Maria de Figueiredo	Caso não pertinente
58	15/08/2020	15:02	15/08/2020	16:25	Ana Vitoria Rocha Moco	Lucas Certain	HUSF
59	16/08/2020	11:24	16/08/2020	11:40	José Lupianhe Guerreiro	Lucas Certain	HUSF
60	16/08/2020	15:30	16/08/2020	16:29	Fernando Gonçalves de Souza	João Victor Fornari Rodrigues	Santa Casa Bragança Paulista
61	16/08/2020	16:37	16/08/2020	17:07	Valdaviu Correa Barbosa	João Victor Fornari Rodrigues	HUSF
62	16/08/2020	22:41	16/08/2020	23:10	Benedita Aparecida Correia	Marcela Carvalho Araújo	Santa Casa Bragança Paulista
63	16/08/2020	23:43	17/08/2020	01:24	Maria Dulcirene do Amaral Lima	Marcela Carvalho Araújo	Santa Casa Bragança Paulista
64	17/08/2020	19:12	18/09/2020	03:18	Juliana Oliveira Firmino	José Fernando Duarte Nogueira	Santa Casa Bragança Paulista
65	17/08/2020	21:28	17/08/2020	22:01	Henrique Antonio Venegas de Miranda	José Fernando Duarte Nogueira	HUSF
66	17/08/2020	21:30	17/08/2020	21:54	Benedito Antonio da Silva	Helder Santos Oliveira	HUSF
67	17/08/2020	23:10	17/08/2020	23:55	Daud Henrique Ramos Toneli	Rosemeire de Marchi	HC da Unicamp
68	18/08/2020	00:44	18/08/2020	03:06	Vitor Aparecido Martins Baldoino	Eduardo Prado Gazotto	Ficha Encerrada
69	18/08/2020	07:42	18/08/2020	08:13	Vitor Aparecido Martins Baldoino	Lucas Certain	HUSF
70	18/08/2020	08:09	18/08/2020	08:45	Magno Martins	Lucas Certain	HUSF
71	18/08/2020	22:37	18/08/2020	23:37	Norival Rodrigues de Oliveira	Fernando Eustaquio dos Santos Junior	Santa Casa Bragança Paulista
72	19/08/2020	00:09	19/08/2020	01:08	Neide Ferreira de Azevedo	Fernando Eustaquio dos Santos Junior	Santa Casa Bragança Paulista
73	19/08/2020	01:38	19/08/2020	02:45	Nivaldo Lopes	Fernando Eustaquio dos Santos Junior	Santa Casa Bragança Paulista - Vaga Zero
74	19/08/2020	14:45	19/08/2020	15:24	Luane Alves Morais	João Victor Fornari Rodrigues	HUSF

Nº	DATA SOLICITAÇÃO	HORÁRIO	DATA FINALIZAÇÃO	HORÁRIO	PACIENTE	MÉDICO REGULADOR FINAL	LOCAL
75	19/08/2020	16:45	19/08/2020	18:29	Dolores Maria Rodrigues Teixeira	João Victor Fornari Rodrigues	Ficha Encerrada
76	19/08/2020	17:07	19/08/2020	17:13	Carlos Antonio David	João Victor Fornari Rodrigues	Hospital Bragantino
77	19/08/2020	19:45	19/08/2020	22:44	Gabriely Teixeira de Barros	Paula Daphne Brisigueli Borges de Almeida	HUSF
78	19/08/2020	19:59	19/08/2020	22:45	Jessica Vieira da Silva Rodrigues	Paula Daphne Brisigueli Borges de Almeida	HUSF
79	20/08/2020	11:22	20/08/2020	11:46	Dolores Maria Rodrigues Teixeira	José Fernando Duarte Nogueira	HUSF
80	20/08/2020	19:02	20/08/2020	20:44	Vilma Aparecida de Jesus	Fernando Eustaquio dos Santos Junior	HUSF
81	21/08/2020	10:48	21/08/2020	13:33	Rafael Favoretto	Juan Elias Ona Balderrama	Hospital e Maternidade Celso Pierro
82	21/08/2020	15:12	21/08/2020	16:12	Alessandro Gonçalves Araujo	Cristina Galvão de Oliveira	Ficha Encerrada
83	21/08/2020	16:51	21/08/2020	17:53	Alessandro Gonçalves Araujo	Renata de Melo Felipe da Silva	Ficha Encerrada
84	21/08/2020	17:29	21/08/2020	19:18	Jennifer Dara Almeida	Fernando Eustaquio dos Santos Junior	HUSF
85	22/08/2020	15:53	22/08/2020	16:13	Vitor Custodio Pinto	Lucas Certain	HUSF - Vaga Zero
86	22/08/2020	18:19	22/08/2020	19:01	Iraci Pereira da Silva	Pedro Lelli Panizza	HUSF
87	22/08/2020	18:48	22/08/2020	19:24	Michel Fernando Carreira	Helder Santos Oliveira	Santa Casa Bragança Paulista
88	22/08/2020	20:08	23/08/2020	06:06	Igor Dinode Oliveira Rolim	Gabriel Santos Novaes	HC da Unicamp
89	23/08/2020	20:00	23/08/2020	21:35	Silvana Alves	Pedro Lelli Panizza	HUSF
90	24/08/2020	13:31	24/08/2020	13:55	Pedro Pereira da Silva	Amanda Simões Fichman	HUSF
91	24/08/2020	14:04	24/08/2020	14:18	Luiz Antonio Lopes	Amanda Simões Fichman	Hospital Bragantino
92	24/08/2020	14:05	24/08/2020	14:39	Claudio de Albuquerque	Cristina Galvão de Oliveira	Ficha Encerrada
93	24/08/2020	15:05	24/08/2020	15:51	Gentil Silveira	Amanda Simões Fichman	HUSF
94	24/08/2020	16:04	24/08/2020	17:22	Maria Dalva de Jesus Oliveira	Amanda Simões Fichman	HUSF
95	24/08/2020	22:37	24/08/2020	23:04	Maria de Moura Domingues	Daniel Belila Melhado	Santa Casa Bragança Paulista
96	25/08/2020	14:45	25/08/2020	15:24	Francisco Messias de Souza	José Reis Afonso	HC da Unicamp
97	25/08/2020	18:07	25/08/2020	18:49	Paulo Sergio de Oliveira	José Fernando Duarte Nogueira	HUSF
98	25/08/2020	19:10	25/08/2020	21:55	Maria Eduarda de Souza Silva	José Fernando Duarte Nogueira	HUSF
99	26/08/2020	11:41	26/08/2020	13:17	Antonio da Aparecida Fagundes	João Victor Fornari Rodrigues	HUSF
100	27/08/2020	08:16	27/08/2020	09:14	Lucilene Aparecida Secafin da Silva	Eduardo Biagioni	HUSF
101	27/08/2020	16:42	27/08/2020	17:17	Marisa Leite de Oliveira Alves	João Victor Fornari Rodrigues	Santa Casa Bragança Paulista
102	28/08/2020	09:55	28/08/2020	10:20	Nancy Leandra Lorencini Sampaio	Amanda Simões Fichman	HUSF
103	28/08/2020	12:12	28/08/2020	15:13	José da Silva	Eduardo Biagioni	Santa Casa Bragança Paulista - Vaga Zero
104	28/08/2020	17:25	28/08/2020	18:39	José Pinheiro Gonçalves Filho	Eduardo Biagioni	HUSF
105	28/08/2020	17:46	28/08/2020	18:32	Marlene Cornelio de Lima	Amanda Simões Fichman	HUSF
106	29/08/2020	05:39	29/08/2020	05:53	Terezinha de Jesus Vasconcelos	Carina Fabricia Mendes	Ficha Encerrada
107	29/08/2020	07:51	29/08/2020	08:22	Rosaria Ledier de Viveiros de Lima	Amanda Simões Fichman	HUSF
108	29/08/2020	11:36	29/08/2020	17:53	José Rafael Morales	Amanda Simões Fichman	Paciente evadiu-se/ Alta a pedido
109	29/08/2020	16:59	29/08/2020	17:04	José Mauro Tomaz	Amanda Simões Fichman	HUSF
110	29/08/2020	17:12	29/08/2020	17:17	Fabio Rocha Lopes	Lucas Certain	HUSF
111	29/08/2020	20:34	30/08/2020	00:15	Orlando Soares do Amaral	Carina Fabricia Mendes	HUSF - Vaga Zero
112	30/08/2020	01:23	30/08/2020	01:31	Dyonisio Dias Y Dias	Carina Fabricia Mendes	Ficha Encerrada
113	30/08/2020	04:44	30/08/2020	23:02	Helenita Rodrigues Nunes Ota	Marcela Carvalho Araújo	HUSF
114	30/08/2020	08:44	30/08/2020	09:02	Henrique Rodolfo Neumann	Marcos Vieira de Sousa	Hospital Bragantino

Nº	DATA SOLICITAÇÃO	HORÁRIO	DATA FINALIZAÇÃO	HORÁRIO	PACIENTE	MÉDICO REGULADOR FINAL	LOCAL
115	30/08/2020	21:25	30/08/2020	23:28	Icaro Souza Oliveira	Marcela Carvalho Araújo	HUSF
116	31/08/2020	12:43	31/08/2020	13:53	João Miguel Neves	Conrado Antonio Vasselai	HUSF
117	31/08/2020	13:26	31/08/2020	16:03	Gerson Ferreira Paula	Daniel Belila Melhado	Ficha Encerrada
118	31/08/2020	14:14	31/08/2020	15:33	Maria de Lourdes de Jesus	Conrado Antonio Vasselai	HUSF
119	31/08/2020	16:49	31/08/2020	16:59	Gerson Ferreira Paula	Daniel Belila Melhado	HUSF - Vaga Zero
120	31/08/2020	16:57	04/09/2020	16:33	Jaqueline Cristina dos Santos Silva	Isaac Gil	Santa Casa Limeira
121	31/08/2020	18:08	01/09/2020	04:14	Gerson Ferreira Paula	Rodrigo Bornstein Martinelli	Resolvido com recursos locais
122	31/08/2020	19:56	31/08/2020	21:49	Adelcio Alves de Lima	José Fernando Duarte Nogueira	HUSF
123	31/08/2020	21:47	31/08/2020	22:07	Laiane Gabrielle Silva Oliveira	José Fernando Duarte Nogueira	HUSF
124	31/08/2020	23:03	21/08/2020	23:56	José Domingos Aparecido Barsan	Eduardo Prado Gazotto	HUSF
125	31/08/2020	23:23	01/09/2020	00:36	Olinda de Freitas Morgado	Eduardo Prado Gazotto	HUSF
126	31/08/2020	23:50	01/09/2020	00:22	Debora Salvador Oliveira	Eduardo Prado Gazotto	HUSF

AGOSTO

Nº	Data Internação	Nome do Paciente	Clínica	Cirurgia	Cirurgião	Técnico de Enfermagem
1	03/08/2020	Fatima Aparecida do Prado	Ginecologia	HTA+SOB	Juliano	Vanessa
2	03/08/2020	Maria Cristina Elias	Ginecologia	Herniorrafia	Juliano	Sonia
3	07/08/2020	Tamires Ap Cardoso Moreira	Ginecologia	Laqueadura	Nestor	Sonia
4	10/08/2020	Debora de Souza	Ginecologia	Laqueadura	Juliano	Iracema /katia
5	10/08/2020	Nilvana Biazi Severo	Ginecologia	HTA+SOB	Juliano	Aline
6	14/08/2020	Breno Muniz Minoprio	Buco Maxilo	Exodôntia	Antonio	Iracema / Aline / Vanessa
7	17/08/2020	Ana Cristina Pereira de Lima	Ginecologia	Laqueadura	Juliano	Sonia
8	17/08/2020	Edna Petrucci Pereira	Ginecologia	HTA+SOB	Juliano	Vanessa
9	21/08/2020	Anderson Carlos Bruno	Cirúrgica	Vasectomia	Lucas	Sonia
10	22/08/2020	Vini Aparecida Pereira Soave	Ginecologia	Laqueadura	Francisco	Francisco
11	24/08/2020	Geane Freixeira da Silva	Ginecologia	Laqueadura	Odir	Iracema/Vanessa
12	24/08/2020	Andreia Albino da Silva	Ginecologia	HTA+SOB	Juliano	Katia / Karla
13	24/08/2020	Maria de Lourdes Poloni	Ginecologia	Curetagem	Renato	Iracema
14	28/08/2020	Edivaldo Alves dos Santos	Cirúrgica	Vasectomia	Fernando	Vanessa
15	31/08/2020	Danilo Lucas de Souza Silva	Cirúrgica	Vasectomia	Juliano	Simone
16	31/08/2020	Luiza de Jesus Almeida	Ginecologia	HTA+SOB	Juliano	Iracema / Vanessa

Domingo	Segunda-feira	Terça-feira	Quarta-feira	Quinta-feira	Sexta-feira	Sábado
						1
						Dr. Antônio Paulo Servantes CRM 120597
2	3	4	5	6	7	8
Dr. Antônio Paulo Servantes CRM 120597	Dr. Antônio Paulo Servantes CRM 120597	Dr. Antônio Paulo Servantes CRM 120597	Dr. Antônio Paulo Servantes CRM 120597	Dr. Antônio Paulo Servantes CRM 120597	Dr. Antônio Paulo Servantes CRM 120597	Dr. Antônio Paulo Servantes CRM 120597
9	10	11	12	13	14	15
Dr. Antônio Paulo Servantes CRM 120597	Dr. Antônio Paulo Servantes CRM 120597	Dr. Antônio Paulo Servantes CRM 120597	Dr. Antônio Paulo Servantes CRM 120597	Dr. Antônio Paulo Servantes CRM 120597	Dr. Antônio Paulo Servantes CRM 120597	Dr. Antônio Paulo Servantes CRM 120597
16	17	18	19	20	21	22
Dr. Antônio Paulo Servantes CRM 120597	Dr. Antônio Paulo Servantes CRM 120597	Dr. Antônio Paulo Servantes CRM 120597	Dr. Antônio Paulo Servantes CRM 120597	Dr. Antônio Paulo Servantes CRM 120597	Dr. Antônio Paulo Servantes CRM 120597	Dr. Antônio Paulo Servantes CRM 120597
23	24	25	26	27	28	29
Dr. Antônio Paulo Servantes CRM 120597	Dr. Antônio Paulo Servantes CRM 120597	Dr. Antônio Paulo Servantes CRM 120597	Dr. Antônio Paulo Servantes CRM 120597	Dr. Antônio Paulo Servantes CRM 120597	Dr. Antônio Paulo Servantes CRM 120597	Dr. Antônio Paulo Servantes CRM 120597
30	31					
Dr. Antônio Paulo Servantes CRM 120597	Dr. Antônio Paulo Servantes CRM 120597					12 Horas Diurno
						12 Horas Noturno
						6 Horas
						24 Horas

Domingo	Segunda-feira	Terça-feira	Quarta-feira	Quinta-feira	Sexta-feira	Sábado	
						1	
						Dra. Gabriela Alcântara CRM 134511	
2	3	4	5	6	7	8	
Dra Paula Muff CRM 174250	Dr Daniel Gioielli Castilho CRM 125248	Dra Daniela Roncoletta CRM 115796 Dr Olavo Roberto M Souza CRM 47792	Dr Olavo Roberto M Souza CRM 47792 Dr Flavio Coelho CRM 167485	Dra Daniela Roncoletta CRM 115796 Dra Paula Muff CRM 174250	Dra Gabriela de Souza Pereira CRM 184391 Dr Daniel Gioielli Castilho CRM 125248	Dra Daniela Roncoletta CRM 115796	
9	10	11	12	13	14	15	
Dra Paula Muff CRM 174250 Dra Gabriela de Souza Pereira CRM 184391	Dr Daniel Gioielli Castilho CRM 125248	Dra Daniela Roncoletta CRM 115796 Dr Olavo Roberto M Souza CRM 47792	Dr Olavo Roberto M Souza CRM 47792 Dr Flavio Coelho CRM 167485	Dra Daniela Roncoletta CRM 115796 Dra Paula Muff CRM 174250	Dra Gabriela de Souza Pereira CRM 184391 Dr Daniel Gioielli Castilho CRM 125248	Dra. Marcela Carvalho Araújo CRM 183241	
16	17	18	19	20	21	22	
Dra Daniela Roncoletta CRM 115796	Dr Daniel Gioielli Castilho CRM 125248	Dra Daniela Roncoletta CRM 115796 Dr Olavo Roberto M Souza CRM 47792	Dr Olavo Roberto M Souza CRM 47792 Dr Flavio Coelho CRM 167485	Dra Daniela Roncoletta CRM 115796 Dr Willian Luiz Lared CRM 192848	Dra Gabriela de Souza Pereira CRM 184391	Dr Willian Luiz Lared CRM 192848	
23	24	25	26	27	28	29	
Dra Gabriela de Souza Pereira CRM 184391 Dra. Marcela Carvalho Araújo CRM 183241	Dr Daniel Gioielli Castilho CRM 125248	Dra Daniela Roncoletta CRM 115796 Dr Olavo Roberto M Souza CRM 47792	Dr Olavo Roberto M Souza CRM 47792 Dr Flavio Coelho CRM 167485	Dra Daniela Roncoletta CRM 115796 Dra Paula Muff CRM 174250	Dra Gabriela de Souza Pereira CRM 184391 Dr Daniel Gioielli Castilho CRM 125248	Dra. Marcela Carvalho Araújo CRM 183241	
30	31						
Dra Paula Muff CRM 174250 Dr Flavio Coelho CRM 167485	Dr Daniel Gioielli Castilho CRM 125248						12 Horas Diurno
						12 Horas Noturno	
						6 Horas	
						24 Horas	

Coordenador: Dr. Daniel Sebbe Mecatti

Celular: (11) 98932-5778

E-mail: dmecatti2@yahoo.com.br

Domingo	Segunda-feira	Terça-feira	Quarta-feira	Quinta-feira	Sexta-feira	Sábado
						1
						DANIEL SEBBE MECATTI CRM 126296
2	3	4	5	6	7	8
PAULO S. DE O. MENDES CRM 148289	PAULO S. DE O. MENDES CRM 148289	DANIEL SEBBE MECATTI CRM 126296	DANIELA RONCOLETTA CRM 115796	DANIEL SEBBE MECATTI CRM 126296	DANIEL SEBBE MECATTI CRM 126296	PAULO S. DE O. MENDES CRM 148289
9	10	11	12	13	14	15
DANIEL SEBBE MECATTI CRM 126296	PAULO S. DE O. MENDES CRM 148289	DANIEL SEBBE MECATTI CRM 126296	DANIELA RONCOLETTA CRM 115796	DANIEL SEBBE MECATTI CRM 126296	PAULO S. DE O. MENDES CRM 148289	DANIEL SEBBE MECATTI CRM 126296
16	17	18	19	20	21	22
PAULO S. DE O. MENDES CRM 148289	PAULO S. DE O. MENDES CRM 148289	DANIEL SEBBE MECATTI CRM 126296	DANIELA RONCOLETTA CRM 115796	DANIEL SEBBE MECATTI CRM 126296	DANIEL SEBBE MECATTI CRM 126296	PAULO S. DE O. MENDES CRM 148289
23	24	25	26	27	28	29
DANIEL SEBBE MECATTI CRM 126296	PAULO S. DE O. MENDES CRM 148289	DANIEL SEBBE MECATTI CRM 126296	DANIELA RONCOLETTA CRM 115796	DANIEL SEBBE MECATTI CRM 126296	PAULO S. DE O. MENDES CRM 148289	DANIEL SEBBE MECATTI CRM 126296
30	31					
PAULO S. DE O. MENDES CRM 148289	PAULO S. DE O. MENDES CRM 148289					
						12 Horas Diurno
						12 Horas Noturno
						6 Horas
						24 Horas

Coordenador



CLÍNICA CIRÚRGICA

AGOSTO / 2020



Coordenador: Dr. Enzo Fabrício Ribeiro Nascimento

Celular: (11) 9 8292-6050

E-mail: enzonascimento@uol.com.br

Domingo	Segunda-feira	Terça-feira	Quarta-feira	Quinta-feira	Sexta-feira	Sábado
						1
						RAFAELA CRISTINA DE CAMPOS CRM 170427 MARCIO NUCCI DOS SANTOS CRM 190682 MARCIO NUCCI DOS SANTOS CRM 190682
2	3	4	5	6	7	8
RICARDO NUNES INSERRA CRM 184614 RAFAELA CRISTINA DE CAMPOS CRM 170427 TALITA LIMA P. CRUZ CRM 163387	DANIELA TIEMI SATO CRM 176821 MARCIO NUCCI DOS SANTOS CRM 190682 RAYAMA MOREIRA SIQUEIRA CRM 185801	PRISCILA NATALI MORAES CRM 167223 VITOR HUGO MENESES CRM 75139 VITOR HUGO MENESES CRM 75139	JULIANO N. RIBEIRO CRM 118227 VITOR HUGO MENESES CRM 75139 VITOR HUGO MENESES CRM 75139	LUCAS DE SENA LEME CRM 175064 RAFAELA CRISTINA DE CAMPOS CRM 170427 LUCAS DE SENA LEME CRM 175064	FERNANDO BARATELA CRM 167427 LUCAS DE SENA LEME CRM 175064 LUIZ FERNANDO A. PEREIRA CRM 173017	LUCIRIO G. DE MORAES FILHO CRM 180985 TATIANA GIANNINI ROSCHEL CRM 181685 LUCIRIO G. DE MORAES FILHO CRM 180985
9	10	11	12	13	14	15
TATIANA GIANNINI ROSCHEL CRM 181685 TALITA LIMA P. CRUZ CRM 163387 RAFAELA CRISTINA DE CAMPOS CRM 170427	DANIELA TIEMI SATO CRM 176821 FERNANDO BARATELA CRM 167427 RAFAELA VIEIRA BEUST CRM 184053	RAFAELA CRISTINA DE CAMPOS CRM 170427 VITOR HUGO MENESES CRM 75139 VITOR HUGO MENESES CRM 75139	JULIANO N. RIBEIRO CRM 118227 VITOR HUGO MENESES CRM 75139 VITOR HUGO MENESES CRM 75139	LUCAS DE SENA LEME CRM 175064 RAFAELA CRISTINA DE CAMPOS CRM 170427 LUCAS DE SENA LEME CRM 175064	FERNANDO BARATELA CRM 167427 LUCAS DE SENA LEME CRM 175064 LUCAS DE SENA LEME CRM 175064	RICARDO A. F. BERNARDI CRM 190745 GUILHERME AMADEU POLETO CRM 161974 GUILHERME AMADEU POLETO CRM 161974
16	17	18	19	20	21	22
GUILHERME AMADEU POLETO CRM 161974 TALITA LIMA P. CRUZ CRM 163387 RAFAELA CRISTINA DE CAMPOS CRM 170427	DANIELA TIEMI SATO CRM 176821 LUCIRIO G. DE MORAES FILHO CRM 180985 RAFAELA VIEIRA BEUST CRM 184053	RAFAELA CRISTINA DE CAMPOS CRM 170427 VITOR HUGO MENESES CRM 75139 VITOR HUGO MENESES CRM 75139	JULIANO N. RIBEIRO CRM 118227 VITOR HUGO MENESES CRM 75139 VITOR HUGO MENESES CRM 75139	LUCAS DE SENA LEME CRM 175064 RAFAELA CRISTINA DE CAMPOS CRM 170427 LUCAS DE SENA LEME CRM 175064	FERNANDO BARATELA CRM 167427 LUCAS DE SENA LEME CRM 175064 LUCAS DE SENA LEME CRM 175064	IVAN BORIN SELEGATTO CRM 174225 LUCAS DE SENA LEME CRM 175064 LUCAS DE SENA LEME CRM 175064
23	24	25	26	27	28	29
IVAN BORIN SELEGATTO CRM 174225 TALITA LIMA P. CRUZ CRM 163387 RAFAELA CRISTINA DE CAMPOS CRM 170427	DANIELA TIEMI SATO CRM 176821 FERNANDO BARATELA CRM 167427 RAYAMA MOREIRA SIQUEIRA CRM 185801	ROBERTO H. MAEDA CRM 42842 VITOR HUGO MENESES CRM 75139 VITOR HUGO MENESES CRM 75139	JULIANO N. RIBEIRO CRM 118227 VITOR HUGO MENESES CRM 75139 VITOR HUGO MENESES CRM 75139	LUCAS DE SENA LEME CRM 175064 RAFAELA CRISTINA DE CAMPOS CRM 170427 LUCAS DE SENA LEME CRM 175064	FERNANDO BARATELA CRM 167427 LUCAS DE SENA LEME CRM 175064 JOÃO PAULO BATISTA CRM 188328	RAFAELA CRISTINA DE CAMPOS CRM 170427 MATEUS NOBILE SALEMME CRM 192337 MATEUS NOBILE SALEMME CRM 192337
30	31					
TALITA LIMA P. CRUZ CRM 163387 RAFAELA CRISTINA DE CAMPOS CRM 170427 PAULO EDUARDO HESPANHA CRM177099	DANIELA TIEMI SATO CRM 176821 FERNANDO BARATELA CRM 167427 RAFAELA VIEIRA BEUST CRM 184053					12 Horas Diurno 12 Horas Noturno 6 Horas 24 Horas

Coordenador

Domingo	Segunda-feira	Terça-feira	Quarta-feira	Quinta-feira	Sexta-feira	Sábado
						1
						ENZO NASCIMENTO CRM 95024
2	3	4	5	6	7	8
ENZO NASCIMENTO CRM 95024	ENZO NASCIMENTO CRM 95024	ENZO NASCIMENTO CRM 95024	ENZO NASCIMENTO CRM 95024	ENZO NASCIMENTO CRM 95024	ENZO NASCIMENTO CRM 95024	ENZO NASCIMENTO CRM 95024
9	10	11	12	13	14	15
ENZO NASCIMENTO CRM 95024	ENZO NASCIMENTO CRM 95024	ENZO NASCIMENTO CRM 95024	ENZO NASCIMENTO CRM 95024	RONALDO NONOSE CRM 104754	RONALDO NONOSE CRM 104754	RONALDO NONOSE CRM 104754
16	17	18	19	20	21	22
RONALDO NONOSE CRM 104754	RONALDO NONOSE CRM 104754	RONALDO NONOSE CRM 104754	RONALDO NONOSE CRM 104754	RONALDO NONOSE CRM 104754	RONALDO NONOSE CRM 104754	RONALDO NONOSE CRM 104754
23	24	25	26	27	28	29
RONALDO NONOSE CRM 104754	RONALDO NONOSE CRM 104754	RONALDO NONOSE CRM 104754	GUILHERME POLETO CRM 161974	GUILHERME POLETO CRM 161974	GUILHERME POLETO CRM 161974	GUILHERME POLETO CRM 161974
30	31					
GUILHERME POLETO CRM 161974	GUILHERME POLETO CRM 161974					12 Horas Diurno
						12 Horas Noturno
						6 Horas
						24 Horas

Coordenador: Dr. Thiago Corsi Filiponi

Celular: (11) 9 6405-2084

E-mail: thiago.filiponi@gmail.com

Domingo	Segunda-feira	Terça-feira	Quarta-feira	Quinta-feira	Sexta-feira	Sábado
						1
2	3	4	5	6	7	8
	Dra. Natalia R. Batista CRM 140466 Visita Multiprofissional (13:30)	Dra. Nadia Cristina Ramos CRM 149743 Visita Multiprofissional (14:00)	Dra. Paula Romera CRM 108475 Visita Multiprofissional (14:00)	Dr. Thiago Corsi Filiponi CRM 120793 Visita Multiprofissional (16:00)	Dra. Natalia R. Batista CRM 140466 Visita Multiprofissional (13:30)	
9	10	11	12	13	14	15
	Dra. Natalia R. Batista CRM 140466 Visita Multiprofissional (13:30)	Dra. Nadia Cristina Ramos CRM 149743 Visita Multiprofissional (14:00)	Dra. Paula Romera CRM 108475 Visita Multiprofissional (14:00)	Dr. Thiago Corsi Filiponi CRM 120793 Visita Multiprofissional (16:00)	Dra. Natalia R. Batista CRM 140466 Visita Multiprofissional (11:00)	
16	17	18	19	20	21	22
	Dra. Natalia R. Batista CRM 140466 Visita Multiprofissional (13:30)	Dra. Nadia Cristina Ramos CRM 149743 Visita Multiprofissional (14:00)	Dra. Paula Romera CRM 108475 Visita Multiprofissional (14:00)	Dr. Thiago Corsi Filiponi CRM 120793 Visita Multiprofissional (16:00)	Dr. Thiago Corsi Filiponi CRM 120793 Visita Multiprofissional (16:00)	
23	24	25	26	27	28	29
	Dra. Natalia R. Batista CRM 140466 Visita Multiprofissional (13:30)	Dra. Nadia Cristina Ramos CRM 149743 Visita Multiprofissional (14:00)	Dra. Paula Romera CRM 108475 Visita Multiprofissional (14:00)	Dr. Thiago Corsi Filiponi CRM 120793 Visita Multiprofissional (16:00)	Dr. Thiago Corsi Filiponi CRM 120793 Visita Multiprofissional (16:00)	
30	31					
	Dra. Natalia R. Batista CRM 140466 Visita Multiprofissional (13:30)					12 Horas Diurno
						12 Horas Noturno
						6 Horas
						24 Horas

Coordenador

ENDOSCOPIA / COLONOSCOPIA

AGOSTO / 2020

Domingo	Segunda-feira	Terça-feira	Quarta-feira	Quinta-feira	Sexta-feira	Sábado
						1 EXAMES SUSPENSOS POR CONTA DO COVID-19
2	3	4	5	6	7	8
						EXAMES SUSPENSOS POR CONTA DO COVID-19
9	10	11	12	13	14	15
						EXAMES SUSPENSOS POR CONTA DO COVID-19
16	17	18	19	20	21	22
						EXAMES SUSPENSOS POR CONTA DO COVID-19
23	24	25	26	27	28	29
						EXAMES SUSPENSOS POR CONTA DO COVID-19
30	31					
						12 Horas Diurno
						12 Horas Noturno
						6 Horas
						24 Horas

Domingo	Segunda-feira	Terça-feira	Quarta-feira	Quinta-feira	Sexta-feira	Sábado	
						1 Marco Antonio Neves CRM 90989 Á distância Fábio Pereira CRM 152460	
2	3	4	5	6	7	8	
Marco Antonio Neves CRM 90989 Á distância Fábio Pereira CRM 152460	Fagner Soares Basílio CRM 138672 Á distância Ademir Saraiva CRM 188680	Rodrigo Fulini Ataliba CRM 157846 Á distância Cleugo C. Porto Jr. CRM 129662	Ademir Saraiva CRM 188680 Á distância Cleugo C. Porto Jr. CRM 129662	Daian Alberto Pamplona CRM 108394 Á distância Fábio Pereira CRM 152460	Ademir Saraiva CRM 188680 Á distância Fábio Pereira CRM 152460	Liliani Ambrosio CRM 179932 Á distância Fábio Pereira CRM 152460	
9	10	11	12	13	14	15	
Fagner Soares Basílio CRM 138672 Á distância Fábio Pereira CRM 152460	Fagner Soares Basílio CRM 138672 Á distância Ademir Saraiva CRM 188680	Rodrigo Fulini Ataliba CRM 157846 Á distância Cleugo C. Porto Jr. CRM 129662	Ademir Saraiva CRM 188680 Á distância Cleugo C. Porto Jr. CRM 129662	Daian Alberto Pamplona CRM 108394 Á distância Fábio Pereira CRM 152460	Ademir Saraiva CRM 188680 Á distância Fábio Pereira CRM 152460	Rafael Resende Ferreira CRM 156338 Á distância Fábio Pereira CRM 152460	
16	17	18	19	20	21	22	
Cleugo Porto Coelho Jr. CRM 129662 Á distância Fábio Pereira CRM 152460	Fagner Soares Basílio CRM 138672 Á distância Fábio Pereira CRM 152460	Marco Antonio Neves CRM 90989 Á distância Cleugo C. Porto Jr. CRM 129662	Ademir Saraiva CRM 188680 Á distância Cleugo C. Porto Jr. CRM 129662	Daian Alberto Pamplona CRM 108394 Á distância Fábio Pereira CRM 152460	Ademir Saraiva CRM 188680 Á distância Cleugo C. Porto Jr. CRM 129662	Marco Antonio Neves CRM 90989 Á distância Fábio Pereira CRM 152460	
23	24	25	26	27	28	29	
Marco Antonio Neves CRM 90989 Á distância Fábio Pereira CRM 152460	Fagner Soares Basílio CRM 138672 Á distância Fábio Pereira CRM 152460	Marco Antonio Neves CRM 90989 Á distância Cleugo C. Porto Jr. CRM 129662	Ademir Saraiva CRM 188680 Á distância Cleugo C. Porto Jr. CRM 129662	Daian Alberto Pamplona CRM 108394 Á distância Fábio Pereira CRM 152460	Ademir Saraiva CRM 188680 Á distância Cleugo C. Porto Jr. CRM 129662	Marco Antonio Neves CRM 90989 Á distância Fábio Pereira CRM 152460	
30	31						
Ademir Saraiva CRM 188680 Á distância Fábio Pereira CRM 152460	Fagner Soares Basílio CRM 138672 Á distância Fábio Pereira CRM 152460					<div style="background-color: #0056b3; color: white; padding: 5px; margin-bottom: 5px;">12 Horas Diurno</div> <div style="background-color: #ff0000; color: white; padding: 5px; margin-bottom: 5px;">12 Horas Noturno</div> <div style="background-color: #333; color: white; padding: 5px; margin-bottom: 5px;">6 Horas</div> <div style="background-color: #008000; color: white; padding: 5px;">24 Horas</div>	

Coordenador: Dr. Murillo de Oliveria Antunes

Celular: (11) 9 4202-3377

E-mail: dr.murilloantunes@gmail.com

Domingo	Segunda-feira	Terça-feira	Quarta-feira	Quinta-feira	Sexta-feira	Sábado	
						1	
						Murillo Antunes CRM 104620	
2	3	4	5	6	7	8	
Murillo Antunes CRM 104620	Waleska de Brito Antunes CRM 181696	Waleska de Brito Antunes CRM 181696	Walter Girardelli CRM 133391	Walter Girardelli CRM 133391	Murillo Antunes CRM 104620	Murillo Antunes CRM 104620	
9	10	11	12	13	14	15	
Murillo Antunes CRM 104620	Waleska de Brito Antunes CRM 181696	Waleska de Brito Antunes CRM 181696	Walter Girardelli CRM 133391	Walter Girardelli CRM 133391	Murillo Antunes CRM 104620	Walter Girardelli CRM 133391	
16	17	18	19	20	21	22	
Walter Girardelli CRM 133391	Waleska de Brito Antunes CRM 181696	Waleska de Brito Antunes CRM 181696	Walter Girardelli CRM 133391	Walter Girardelli CRM 133391	Murillo Antunes CRM 104620	Murillo Antunes CRM 104620	
23	24	25	26	27	28	29	
Murillo Antunes CRM 104620	Waleska de Brito Antunes CRM 181696	Waleska de Brito Antunes CRM 181696	Walter Girardelli CRM 133391	Walter Girardelli CRM 133391	Murillo Antunes CRM 104620	Waleska de Brito Antunes CRM 181696	
30	31						
Waleska de Brito Antunes CRM 181696	Waleska de Brito Antunes CRM 181696					12 Horas Diurno	12 Horas Noturno
						6 Horas	24 Horas
						Coordenador	

Domingo	Segunda-feira	Terça-feira	Quarta-feira	Quinta-feira	Sexta-feira	Sábado
						1
						Natália M ^a Bueno C. Fante CREFITO 209.348-F
2	3	4	5	6	7	8
Betania Monção Ferreira CREFITO 259877-F	Natália M ^a Bueno C. Fante CREFITO 209.348-F	Ana Júlia Salles Tostonio CREFITO 226.875-F	Ana Júlia Salles Tostonio CREFITO 226.875-F	Maria Carolina D. de Almeida CREFITO 224.686-F	Ariadne Caroline F. Pedreira CREFITO 284099-F	Ana Júlia Salles Tostonio CREFITO 226.875-F Natália M ^a Bueno C. Fante CREFITO 209.348-F
9	10	11	12	13	14	15
Natália M ^a Bueno C. Fante CREFITO 209.348-F	Natália M ^a Bueno C. Fante CREFITO 209.348-F	Ana Júlia Salles Tostonio CREFITO 226.875-F	Ana Júlia Salles Tostonio CREFITO 226.875-F	Maria Carolina D. de Almeida CREFITO 224.686-F	Natália M ^a Bueno C. Fante CREFITO 209.348-F	Natália M ^a Bueno C. Fante CREFITO 209.348-F
16	17	18	19	20	21	22
Betania Monção Ferreira CREFITO 259877-F	Natália M ^a Bueno C. Fante CREFITO 209.348-F	Ana Júlia Salles Tostonio CREFITO 226.875-F	Ana Júlia Salles Tostonio CREFITO 226.875-F	Maria Carolina D. de Almeida CREFITO 224.686-F	Ariadne Caroline F. Pedreira CREFITO 284099-F	Ariadne Caroline F. Pedreira CREFITO 284099-F
23	24	25	26	27	28	29
Ariadne Caroline F. Pedreira CREFITO 284099-F	Giovanna Gouveia C. de Alencar CREFITO 184148 -F Ana Júlia Salles Tostonio CREFITO 226.875-F	Natália M ^a Bueno C. Fante CREFITO 209.348-F Ana Júlia Salles Tostonio CREFITO 226.875-F	Ana Júlia Salles Tostonio CREFITO 226.875-F	Maria Carolina D. de Almeida CREFITO 224.686-F	Natália M ^a Bueno C. Fante CREFITO 209.348-F Ariadne Caroline F. Pedreira CREFITO 284099-F	Ana Júlia Salles Tostonio CREFITO 226.875-F Ariadne Caroline F. Pedreira CREFITO 284099-F
30	31					
Ariadne Caroline F. Pedreira CREFITO 284099-F	Natália M ^a Bueno C. Fante CREFITO 209.348-F					12 Horas Diurno
						12 Horas Noturno
						6 Horas
						24 Horas

Domingo	Segunda-feira	Terça-feira	Quarta-feira	Quinta-feira	Sexta-feira	Sábado
						1
						Maria Carolina D. de Almeida CREFITO 224.686-F Maria Carolina D. de Almeida CREFITO 224.686-F
2	3	4	5	6	7	8
Maria Carolina D. de Almeida CREFITO 224.686-F Maria Carolina D. de Almeida CREFITO 224.686-F	Ana Júlia Salles Tostonio CREFITO 226.875-F Maria Carolina D. de Almeida CREFITO 224.686-F	Jéssica Mayumi Koike CREFITO 197.553-F Jéssica Mayumi Koike CREFITO 197.553-F	Jéssica Mayumi Koike CREFITO 197.553-F Jéssica Mayumi Koike CREFITO 197.553-F	Ana Júlia Salles Tostonio CREFITO 226.875-F Ana Júlia Salles Tostonio CREFITO 226.875-F	Ana Júlia Salles Tostonio CREFITO 226.875-F Ana Júlia Salles Tostonio CREFITO 226.875-F	Maria Carolina D. de Almeida CREFITO 224.686-F Maria Carolina D. de Almeida CREFITO 224.686-F
9	10	11	12	13	14	15
Maria Carolina D. de Almeida CREFITO 224.686-F Maria Carolina D. de Almeida CREFITO 224.686-F	Ana Júlia Salles Tostonio CREFITO 226.875-F Maria Carolina D. de Almeida CREFITO 224.686-F	Jéssica Mayumi Koike CREFITO 197.553-F Jéssica Mayumi Koike CREFITO 197.553-F	Jéssica Mayumi Koike CREFITO 197.553-F Jéssica Mayumi Koike CREFITO 197.553-F	Ana Júlia Salles Tostonio CREFITO 226.875-F Ana Júlia Salles Tostonio CREFITO 226.875-F	Ana Júlia Salles Tostonio CREFITO 226.875-F Jéssica Mayumi Koike CREFITO 197.553-F	Jéssica Mayumi Koike CREFITO 197.553-F Jéssica Mayumi Koike CREFITO 197.553-F
16	17	18	19	20	21	22
Jéssica Mayumi Koike CREFITO 197.553-F Jéssica Mayumi Koike CREFITO 197.553-F	Ana Júlia Salles Tostonio CREFITO 226.875-F Maria Carolina D. de Almeida CREFITO 224.686-F	Jéssica Mayumi Koike CREFITO 197.553-F Jéssica Mayumi Koike CREFITO 197.553-F	Jéssica Mayumi Koike CREFITO 197.553-F Jéssica Mayumi Koike CREFITO 197.553-F	Ana Júlia Salles Tostonio CREFITO 226.875-F Ana Júlia Salles Tostonio CREFITO 226.875-F	Ana Júlia Salles Tostonio CREFITO 226.875-F Maria Carolina D. de Almeida CREFITO 224.686-F	Jéssica Mayumi Koike CREFITO 197.553-F Jéssica Mayumi Koike CREFITO 197.553-F
23	24	25	26	27	28	29
Jéssica Mayumi Koike CREFITO 197.553-F Jéssica Mayumi Koike CREFITO 197.553-F	Ana Júlia Salles Tostonio CREFITO 226.875-F Maria Carolina D. de Almeida CREFITO 224.686-F	Ana Júlia Salles Tostonio CREFITO 226.875-F Maria Carolina D. de Almeida CREFITO 224.686-F	Maria Carolina D. de Almeida CREFITO 224.686-F Maria Carolina D. de Almeida CREFITO 224.686-F	Ana Júlia Salles Tostonio CREFITO 226.875-F Ana Júlia Salles Tostonio CREFITO 226.875-F	Ana Júlia Salles Tostonio CREFITO 226.875-F Ana Júlia Salles Tostonio CREFITO 226.875-F	Maria Carolina D. de Almeida CREFITO 224.686-F Maria Carolina D. de Almeida CREFITO 224.686-F
30	31					
Maria Carolina D. de Almeida CREFITO 224.686-F Maria Carolina D. de Almeida CREFITO 224.686-F	Ana Júlia Salles Tostonio CREFITO 226.875-F Maria Carolina D. de Almeida CREFITO 224.686-F					12 Horas Diurno
						12 Horas Noturno
						6 Horas
						24 Horas

Domingo	Segunda-feira	Terça-feira	Quarta-feira	Quinta-feira	Sexta-feira	Sábado
						1 Joseli H. T. Domeneghetti CRM 62979 Joseli H. T. Domeneghetti CRM 62979
2	3	4	5	6	7	8
Francisco das C. Freire CRM 27540 Thamires H. S. de Almeida CRM 196752	Paulo Sergio Bastos CRM 47266 Odir Sagim Jr. CRM 136851 Odir Sagim Jr. CRM 136851	Nestor José Aramayo CRM 101921 Odir Sagim Jr. CRM 136851 Eduardo José Barrese CRM 65918	Nestor José Aramayo CRM 101921 Paulo Sergio Bastos CRM 47266 Milena Marchiori CRM 130157	Joseli H. T. Domeneghetti CRM 62979 Paulo Sergio Bastos CRM 47266 Joseli H. T. Domeneghetti CRM 62979	Nestor José Aramayo CRM 101921 Thamires H. S. de Almeida CRM 196752 Francisco das C. Freire CRM 27540	Francisco das C. Freire CRM 27540 Paulo Sergio Bastos CRM 47266
9	10	11	12	13	14	15
Francisco das C. Freire CRM 27540 Giovanna M. M. Branchini CRM 119639	Paulo Sergio Bastos CRM 47266 Odir Sagim Jr. CRM 136851 Odir Sagim Jr. CRM 136851	Nestor José Aramayo CRM 101921 Odir Sagim Jr. CRM 136851 Milena Marchiori CRM 130157	Antonio Soares Jr. CRM 196123 Paulo Sergio Bastos CRM 47266 Milena Marchiori CRM 130157	Joseli H. T. Domeneghetti CRM 62979 Paulo Sergio Bastos CRM 47266 Joseli H. T. Domeneghetti CRM 62979	Paulo Sergio Bastos CRM 47266 Thamires H. S. de Almeida CRM 196752 Francisco das C. Freire CRM 27540	Joseli H. T. Domeneghetti CRM 62979 Joseli H. T. Domeneghetti CRM 62979
16	17	18	19	20	21	22
Francisco das C. Freire CRM 27540 Mariana S. Nantes CRM 181399	Paulo Sergio Bastos CRM 47266 Odir Sagim Jr. CRM 136851 Odir Sagim Jr. CRM 136851	Nestor José Aramayo CRM 101921 Odir Sagim Jr. CRM 136851 Eduardo José Barrese CRM 65918	Odir Sagim Jr. CRM 136851 Paulo Sergio Bastos CRM 47266 Milena Marchiori CRM 130157	Joseli H. T. Domeneghetti CRM 62979 Paulo Sergio Bastos CRM 47266 Joseli H. T. Domeneghetti CRM 62979	Antonio Soares Jr. CRM 196123 Paulo Sergio Bastos CRM 47266 Francisco das C. Freire CRM 27540	Francisco das C. Freire CRM 27540 Paulo Sergio Bastos CRM 47266
23	24	25	26	27	28	29
Francisco das C. Freire CRM 27540 Giovanna M. M. Branchini CRM 119639	Paulo Sergio Bastos CRM 47266 Odir Sagim Jr. CRM 136851 Odir Sagim Jr. CRM 136851	Nestor José Aramayo CRM 101921 Odir Sagim Jr. CRM 136851 Eduardo José Barrese CRM 65918	Odir Sagim Jr. CRM 136851 Paulo Sergio Bastos CRM 47266 Milena Marchiori CRM 130157	Joseli H. T. Domeneghetti CRM 62979 Paulo Sergio Bastos CRM 47266 Joseli H. T. Domeneghetti CRM 62979	Nestor José Aramayo CRM 101921 Thamires H. S. de Almeida CRM 196752 Francisco das C. Freire CRM 27540	Francisco das C. Freire CRM 27540 Paulo Sergio Bastos CRM 47266
30	31					
Francisco das C. Freire CRM 27540 Mariana S. Nantes CRM 181399	Paulo Sergio Bastos CRM 47266 Odir Sagim Jr. CRM 136851 Odir Sagim Jr. CRM 136851					12 Horas Diurno 12 Horas Noturno 6 Horas 24 Horas

Coordenador: Dr. Thiago Corsi Filiponi

Celular: (11) 9 6405-2084

E-mail: thiago.filiponi@gmail.com

Domingo	Segunda-feira	Terça-feira	Quarta-feira	Quinta-feira	Sexta-feira	Sábado
						1
						Dr. Thiago Filiponi CRM 120793
2	3	4	5	6	7	8
Dr. Thiago Filiponi CRM 120793	Dr. Ruy Eneas CRM 76721	Dr. Thiago Filiponi CRM 120793	Dr. Ruy Eneas CRM 76721	Dr. Thiago Filiponi CRM 120793	Dr. Ruy Eneas CRM 76721	Dr. Thiago Filiponi CRM 120793
9	10	11	12	13	14	15
Dr. Ruy Eneas CRM 76721	Dr. Thiago Filiponi CRM 120793	Dr. Thiago Filiponi CRM 120793	Dr. Ruy Eneas CRM 76721	Dr. Thiago Filiponi CRM 120793	Dr. Ruy Eneas CRM 76721	Dr. Thiago Filiponi CRM 120793
16	17	18	19	20	21	22
Dr. Ruy Eneas CRM 76721	Dr. Ruy Eneas CRM 76721	Dr. Thiago Filiponi CRM 120793	Dr. Ruy Eneas CRM 76721	Dr. Thiago Filiponi CRM 120793	Dr. Thiago Filiponi CRM 120793	Dr. Ruy Eneas CRM 76721
23	24	25	26	27	28	29
Dr. Ruy Eneas CRM 76721	Dr. Thiago Filiponi CRM 120793	Dr. Thiago Filiponi CRM 120793	Dr. Ruy Eneas CRM 76721	Dr. Thiago Filiponi CRM 120793	Dr. Ruy Eneas CRM 76721	Dr. Thiago Filiponi CRM 120793
30	31					
Dr. Ruy Eneas CRM 76721	Dr. Ruy Eneas CRM 76721					
						12 Horas Diurno
						12 Horas Noturno
						6 Horas
						24 Horas
Coordenador						

Coordenador: Dr. Luccas Franco Bettencourt Nunes

Celular: (19) 9 9823-8483

E-mail: luccasnunes37@gmail.com

Domingo	Segunda-feira	Terça-feira	Quarta-feira	Quinta-feira	Sexta-feira	Sábado
						1
						Weby Delsin Mizael CRM 192846
						David Hidalgo CRM 179732
2	3	4	5	6	7	8
Mariana Ciryno CRM 167437	Paulo Pedroso CRM 167379 Lucas Moratelli CRM 172379	Mariana Ciryno CRM 167437 David Hidalgo CRM 179732	Rodolfo Castro CRM 164099 David Hidalgo CRM 179732	Mariana Ciryno CRM 167437 Ivo Zulian CRM 161076	Wagner Tegon Filho CRM 173268	Weby Delsin Mizael CRM 192846
Rodolfo Castro CRM 164099	Mariana Ciryno CRM 167437	David Hidalgo CRM 179732	Rodolfo Castro CRM 164099	Mariana Ciryno CRM 167437		
9	10	11	12	13	14	15
David Hidalgo CRM 179732	Paulo Pedroso CRM 167379 Marcela Martini CRM 183666	Mariana Ciryno CRM 167437 David Hidalgo CRM 179732	Rodolfo Castro CRM 164099 David Hidalgo CRM 179732	Mariana Ciryno CRM 167437 Ivo Zulian CRM 161076	Gerislanio G. do Nascimento CRM 188424	David Hidalgo CRM 179732
	Mariana Ciryno CRM 167437	David Hidalgo CRM 179732	Rodolfo Castro CRM 164099	Mariana Ciryno CRM 167437	Weby Delsin Mizael CRM 192846	
16	17	18	19	20	21	22
David Hidalgo CRM 179732	Paulo Pedroso CRM 167379 Lucas Moratelli CRM 172379	Mariana Ciryno CRM 167437 David Hidalgo CRM 179732	Rodolfo Castro CRM 164099 David Hidalgo CRM 179732	Mariana Ciryno CRM 167437 Ivo Zulian CRM 161076	Wagner Tegon Filho CRM 173268	Paulo Pedroso CRM 167379
Rodolfo Castro CRM 164099	Mariana Ciryno CRM 167437	David Hidalgo CRM 179732	Rodolfo Castro CRM 164099	Mariana Ciryno CRM 167437		
23	24	25	26	27	28	29
David Hidalgo CRM 179732	Paulo Pedroso CRM 167379 Lucas Moratelli CRM 172379	Mariana Ciryno CRM 167437 David Hidalgo CRM 179732	Rodolfo Castro CRM 164099 David Hidalgo CRM 179732	Mariana Ciryno CRM 167437 Ivo Zulian CRM 161076	Wagner Tegon Filho CRM 173268	Mariana Ciryno CRM 167437
	Mariana Ciryno CRM 167437	David Hidalgo CRM 179732	Rodolfo Castro CRM 164099	Mariana Ciryno CRM 167437	Weby Delsin Mizael CRM 192846	
30	31					
Mariana Ciryno CRM 167437	Paulo Pedroso CRM 167379 Lucas Moratelli CRM 172379					12 Horas Diurno
	Mariana Ciryno CRM 167437					12 Horas Noturno
						6 Horas
						24 Horas

Coordenador

Coordenador: Dr. Luccas Franco Bettencourt Nunes

Celular: (19) 9 9823-8483

E-mail: luccasnunes37@gmail.com

Domingo	Segunda-feira	Terça-feira	Quarta-feira	Quinta-feira	Sexta-feira	Sábado
						1
2	3	4	5	6	7	8
		Gustavo Roratto Sandi CRM 138680 Luccas Franco B. Nunes CRM 151722	Eduardo Lima J. Garcia CRM 148880	Ivo Zulian CRM 161076 Aurélio Lazzaroni Spósito CRM 165134		
9	10	11	12	13	14	15
		Gustavo Roratto Sandi CRM 138680 Luccas Franco B. Nunes CRM 151722	Eduardo Lima J. Garcia CRM 148880	Ivo Zulian CRM 161076		
16	17	18	19	20	21	22
		Gustavo Roratto Sandi CRM 138680 Luccas Franco B. Nunes CRM 151722	Eduardo Lima J. Garcia CRM 148880	Ivo Zulian CRM 161076		
23	24	25	26	27	28	29
		Gustavo Roratto Sandi CRM 138680 Luccas Franco B. Nunes CRM 151722	Eduardo Lima J. Garcia CRM 148880	Ivo Zulian CRM 161076		
30	31					
						12 Horas Diurno
						12 Horas Noturno
						6 Horas
						24 Horas

Coordenador

Coordenador: Dr. Luccas Franco Bettencourt Nunes

Celular: (19) 9 9823-8483

E-mail: luccasnunes37@gmail.com

Domingo	Segunda-feira	Terça-feira	Quarta-feira	Quinta-feira	Sexta-feira	Sábado
						1 Luccas Franco B. Nunes CRM 151722
2	3	4	5	6	7	8
Eduardo Lima J. Garcia CRM 148880	Gustavo Roratto Sandi CRM 138680	Eduardo Lima J. Garcia CRM 148880	Luccas Franco B. Nunes CRM 151722	Luccas Franco B. Nunes CRM 151722	Gustavo Roratto Sandi CRM 138680	Gustavo Roratto Sandi CRM 138680
9	10	11	12	13	14	15
Eduardo Lima J. Garcia CRM 148880	Gustavo Roratto Sandi CRM 138680	Eduardo Lima J. Garcia CRM 148880	Luccas Franco B. Nunes CRM 151722	Luccas Franco B. Nunes CRM 151722	Gustavo Roratto Sandi CRM 138680	Gustavo Roratto Sandi CRM 138680
16	17	18	19	20	21	22
Eduardo Lima J. Garcia CRM 148880	Gustavo Roratto Sandi CRM 138680	Eduardo Lima J. Garcia CRM 148880	Luccas Franco B. Nunes CRM 151722	Luccas Franco B. Nunes CRM 151722	Luccas Franco B. Nunes CRM 151722	Luccas Franco B. Nunes CRM 151722
23	24	25	26	27	28	29
Eduardo Lima J. Garcia CRM 148880	Gustavo Roratto Sandi CRM 138680	Eduardo Lima J. Garcia CRM 148880	Eduardo Lima J. Garcia CRM 148880	Gustavo Roratto Sandi CRM 138680	Gustavo Roratto Sandi CRM 138680	Luccas Franco B. Nunes CRM 151722
30	31					
Eduardo Lima J. Garcia CRM 148880	Luccas Franco B. Nunes CRM 151722					12 Horas Diurno
						12 Horas Noturno
						6 Horas
						24 Horas

Coordenador

Coordenador: Thiago Augusto Z. Aquino

Celular: (19) 9 9552-9028

E-mail: thiagoaquinofisio@hotmail.com

Domingo	Segunda-feira	Terça-feira	Quarta-feira	Quinta-feira	Sexta-feira	Sábado
						1
2	3	4	5	6	7	8
	Jéssica Mayumi Koike CREFITO 197.553-F	Natália Mª Bueno C. Fante CREFITO 209.348-F	Natália Mª Bueno C. Fante CREFITO 209.348-F	Jéssica Mayumi Koike CREFITO 197.553-F	Jéssica Mayumi Koike CREFITO 197.553-F	
9	10	11	12	13	14	15
	Jéssica Mayumi Koike CREFITO 197.553-F	Natália Mª Bueno C. Fante CREFITO 209.348-F	Natália Mª Bueno C. Fante CREFITO 209.348-F	Jéssica Mayumi Koike CREFITO 197.553-F	Jéssica Mayumi Koike CREFITO 197.553-F	
16	17	18	19	20	21	22
	Jéssica Mayumi Koike CREFITO 197.553-F	Natália Mª Bueno C. Fante CREFITO 209.348-F	Natália Mª Bueno C. Fante CREFITO 209.348-F	Jéssica Mayumi Koike CREFITO 197.553-F	Jéssica Mayumi Koike CREFITO 197.553-F	
23	24	25	26	27	28	29
	Jéssica Mayumi Koike CREFITO 197.553-F	Jéssica Mayumi Koike CREFITO 197.553-F	Jéssica Mayumi Koike CREFITO 197.553-F	Natália Mª Bueno C. Fante CREFITO 209.348-F	Natália Mª Bueno C. Fante CREFITO 209.348-F	
30	31					
						12 Horas Diurno
						12 Horas Noturno
						6 Horas
						24 Horas

Coordenador: Dr. Paulo Sergio Tavares de Albuquerque

Celular: (11) 9 9284-5203

E-mail: dr.pauloalbuquerque@terra.com.br

Domingo	Segunda-feira	Terça-feira	Quarta-feira	Quinta-feira	Sexta-feira	Sábado	
						1	
						Heitor P. Hirata CRM 197992 Heitor P. Hirata CRM 197992	
2	3	4	5	6	7	8	
Heitor P. Hirata CRM 197992 Sandra M ^L .Moreira CRM 58826	Clayton D. Mota CRM 167846 Paulo Albuquerque CRM 77970 (9/15) Paolla Pereira CRM 208943	Gabriela P. Rocha CRM 197474 Fernanda Neves CRM 187902 (9/15) Heitor P. Hirata CRM 197992	Marcia Barbalho CRM 138072 (7/13) Sergio Serson CRM 37915 (13/19) Yu C. Hung CRM 103787 (9/15) Clayton D. Mota CRM 167846	Fernanda Neves CRM 187902 Sergio Serson CRM 37915 (9/15) José Geraldo CRM 201356	Talita Hernandez CRM 205491 Gabriela Rocha CRM 197474 (9/15) Paulo Albuquerque CRM 77970	Gabriela P. Rocha CRM 197474 Ana Clara Pereira CRM 191612	
9	10	11	12	13	14	15	
Barbara F. Mulla CRM 209626 Clayton D. Mota CRM 167846	Clayton D. Mota CRM 167846 Paulo Albuquerque CRM 77970 (9/15) Heitor P. Hirata CRM 197992	Gabriela P. Rocha CRM 197474 Paolla Pereira CRM 208943 (9/15) João Paulo Baione CRM 144206	Marcia Barbalho CRM 138072 (7/13) Sergio Serson CRM 37915 (13/19) Yu C. Hung CRM 103787 (9/15) Paolla Pereira CRM 208943	Fernanda Neves CRM 187902 Sergio Serson CRM 37915 (9/15) José Geraldo CRM 201356	Talita Hernandez CRM 205491 Gabriela Rocha CRM 197474 (9/15) Marcio B. Novaes CRM 199187	Heitor P. Hirata CRM 197992 Heitor P. Hirata CRM 197992	
16	17	18	19	20	21	22	
Clayton D. Mota CRM 167846 Heitor P. Hirata CRM 197992	Clayton D. Mota CRM 167846 Paulo Albuquerque CRM 77970 (9/15) Heitor P. Hirata CRM 197992	Gabriela P. Rocha CRM 197474 Fernanda Neves CRM 187902 (9/15) João Paulo Baione CRM 144206	Marcia Barbalho CRM 138072 (7/13) Sergio Serson CRM 37915 (13/19) Yu C. Hung CRM 103787 (9/15) Camila O. Camillo CRM 189397	Fernanda Neves CRM 187902 Sergio Serson CRM 37915 (9/15) José Geraldo CRM 201356	Talita Hernandez CRM 205491 Gabriela Rocha CRM 197474 (9/15) Paulo Albuquerque CRM 77970	Sergio Serson CRM 37915 (7/13) Gabriela P. Rocha CRM 197474 (13/19) Heitor P. Hirata CRM 197992	
23	24	25	26	27	28	29	
Barbara F. Mulla CRM 209626 Sandra M ^L .Moreira CRM 58826	Ana Helena Bartasevicius CRM 66264 Paulo Albuquerque CRM 77970 (9/15) João Paulo Baione CRM 144206	Gabriela P. Rocha CRM 197474 Fernanda Neves CRM 187902 (9/15) Roberta Chibly CRM 98298	Marcia Barbalho CRM 138072 (7/13) Sergio Serson CRM 37915 (13/19) Yu C. Hung CRM 103787 (9/15) Camila O. Camillo CRM 189397	Fernanda Neves CRM 187902 Sergio Serson CRM 37915 (9/15) José Geraldo CRM 201356	Talita Hernandez CRM 205491 Gabriela Rocha CRM 197474 (9/15) Marcio B. Novaes CRM 199187	Roberta Chibly CRM 98298 Heitor P. Hirata CRM 197992	
30	31						
Heitor P. Hirata CRM 197992 Sandra M ^L .Moreira CRM 58826	Gabriela Rocha CRM 197474 Paulo Albuquerque CRM 77970 (9/15) Heitor P. Hirata CRM 197992					12 Horas Diurno	12 Horas Noturno
						6 Horas	
						24 Horas	

Coordenador

Coordenador: Dr. Paulo Sergio Tavares de Albuquerque

Celular: (11) 9 9284-5203

E-mail: dr.pauloalbuquerque@terra.com.br

Domingo	Segunda-feira	Terça-feira	Quarta-feira	Quinta-feira	Sexta-feira	Sábado	
						1	
<div style="float: right; text-align: right; padding-right: 10px;"> Otavio Branchini CRM 27951 (7/13) Paulo Albuquerque CRM 77970 Paulo Albuquerque CRM 77970 </div>							
2	3	4	5	6	7	8	
Paulo Albuquerque CRM 77970 (7/13) Talita Hernandez CRM 205491 João Paulo Baione CRM 144206	Renata Cesar Doll CRM 58018 Clayton Douglas Mota CRM 167846	Roberta Chibly CRM 98298(7/13) Talita Hernandez CRM 205491 (13/19) João Paulo Baione CRM 144206	Giovanna G. Pugina CRM143761 João Paulo Baione CRM 144206	Marcia Barbalho CRM 138072 (7/13) Renata Cesar Doll CRM 58018(13/19) Talita Hernandez CRM 205491	Giovanna G. Pugina CRM143761 (7/14) Paulo Albuquerque CRM 77970 (13/19) Roberta Chibly CRM 98298	Otavio Branchini CRM 27951 (7/13) Paulo Albuquerque CRM 77970 Otavio Branchini CRM 27951	
9	10	11	12	13	14	15	
Otavio Branchini CRM 27951 (7/13) Marcio B. Novaes CRM 199187 Roberta Chibly CRM 98298	Renata Cesar Doll CRM 58018 João Paulo Baione CRM 144206	Talita Hernandez CRM 205491 Talita Hernandez CRM 205491	Giovanna G. Pugina CRM143761 João Paulo Baione CRM 144206	Otavio Branchini CRM 27951 (7/13) Marcia Barbalho CRM 138072 (13/19) Talita Hernandez CRM 205491	Marcia Barbalho CRM 138072 (7/13) Paolla Pereira CRM 208943 (13/19) Paulo Albuquerque CRM 77970	Paulo Albuquerque CRM 77970 (7/13) Ana Clara Pereira CRM 191612 Ana Clara Pereira CRM 191612	
16	17	18	19	20	21	22	
Paulo Albuquerque CRM 77970 (7/13) Yu C. Hung CRM 103787 (7/13) Sergio Serson CRM 37915 (13/19) Clayton Douglas Mota CRM 167846	Renata Cesar Doll CRM 58018 Roberta Chibly CRM 98298	Roberta Chibly CRM 98298(7/13) Talita Hernandez CRM 205491 (13/19) Talita Hernandez CRM 205491	Giovanna G. Pugina CRM143761 João Paulo Baione CRM 144206	Otavio Branchini CRM 27951 (7/13) Renata Cesar Doll CRM 58018(13/19) Talita Hernandez CRM 205491	Giovanna G. Pugina CRM143761 (7/14) Heitor P. Hirata CRM 197992 (13/19) Heitor P. Hirata CRM 197992	Paulo Albuquerque CRM 77970 (7/13) Clayton D. Mota CRM 167846 Paulo Albuquerque CRM 77970	
23	24	25	26	27	28	29	
Giovanna G. Pugina CRM143761 (7/13) Marcio B. Novaes CRM 199187 Paulo Albuquerque CRM 77970	Renata Cesar Doll CRM 58018 Clayton Douglas Mota CRM 167846	Roberta Chibly CRM 98298 João Paulo Baione CRM 144206	Giovanna G. Pugina CRM143761 João Paulo Baione CRM 144206	Otavio Branchini CRM 27951 (7/13) Marcia Barbalho CRM 138072 (13/19) Talita Hernandez CRM 205491	Marcia Barbalho CRM 138072 (7/13) Roberta Chibly CRM 98298 (13/19) Roberta Chibly CRM 98298	Otavio Branchini CRM 27951 (7/13) Paulo Albuquerque CRM 77970 Paulo Albuquerque CRM 77970	
30	31						
Otavio Branchini CRM 27951 (7/13) Paulo Albuquerque CRM 77970 Roberta Chibly CRM 98298	Renata Cesar Doll CRM 58018 Paulo Albuquerque CRM 77970					12 Horas Diurno	
						12 Horas Noturno	
						6 Horas	
						24 Horas	

Coordenador



DIARISTA - PSA

AGOSTO / 2020



Coordenador: Dr. Cleugo Porto Coelho Jr

Celular: (11) 9 7157-1631

E-mail: drcleugo@hotmail.com

Domingo	Segunda-feira	Terça-feira	Quarta-feira	Quinta-feira	Sexta-feira	Sábado
						1 Gabriela Porto Coelho CRM 157660
2	3	4	5	6	7	8
Gabriela Porto Coelho CRM 157660	Cleugo Porto C. Jr CRM 129662	Cleugo Porto C. Jr CRM 129662	Cleugo Porto C. Jr CRM 129662	Cleugo Porto C. Jr CRM 129662	Cleugo Porto C. Jr CRM 129662	Gabriela Porto Coelho CRM 157660
9	10	11	12	13	14	15
Gabriela Porto Coelho CRM 157660	Cleugo Porto C. Jr CRM 129662	Cleugo Porto C. Jr CRM 129662	Cleugo Porto C. Jr CRM 129662	Cleugo Porto C. Jr CRM 129662	Cleugo Porto C. Jr CRM 129662	Gustavo Collar Rebolho CRM 174441
16	17	18	19	20	21	22
Gustavo Collar Rebolho CRM 174441	Cleugo Porto C. Jr CRM 129662	Cleugo Porto C. Jr CRM 129662	Gustavo Collar Rebolho CRM 174441	Cleugo Porto C. Jr CRM 129662	Cleugo Porto C. Jr CRM 129662	Valdir Camargo CRM 18960
23	24	25	26	27	28	29
Valdir Camargo CRM 18960	Cleugo Porto C. Jr CRM 129662	Cleugo Porto C. Jr CRM 129662	Cleugo Porto C. Jr CRM 129662	Cleugo Porto C. Jr CRM 129662	Gustavo Collar Rebolho CRM 174441	Gustavo Collar Rebolho CRM 174441
30	31					
Gustavo Collar Rebolho CRM 174441	Cleugo Porto C. Jr CRM 129662					12 Horas Diurno
						12 Horas Noturno
						6 Horas
						24 Horas
Coordenador						



PRONTO SOCORRO - ADULTO

AGOSTO / 2020



Coordenador: Dr. Cleugo Porto Coelho Jr

Celular: (11) 9 7157-1631

E-mail: drcleugo@hotmail.com

Domingo	Segunda-feira	Terça-feira	Quarta-feira	Quinta-feira	Sexta-feira	Sábado
						1 Henrique Shimaoka CRM 189184 Weby Mizael CRM 192846 Marcel Xavier S.Pereira CRM 208835 Américo Massatoshi CRM 86670
2	3	4	5	6	7	8
Elisa Oliveira CRM 201469 Henrique Shimaoka CRM 189184 Ademir Saraiva CRM 188680 Renan A. Santana CRM 206156	Flávia Julien CRM 170266 Bruno Camporeze CRM 206049 Marcelo José de Moraes CRM 202315 Liliani Ambrosio CRM 179932	Gabriela Porto CRM 157660 Flávia Julien CRM 170266 Luiz Arthur Nunes CRM 56159 José Danúbio T. Sousa CRM 208727	Gabriela Porto CRM 157660 Flávia Julien CRM 170266 Marcelo José de Moraes CRM 202315 Américo Massatoshi CRM 86670	Bruno Camporeze CRM 206049 (7/13) Ana Guimarães CRM 160453 (13/19) Flávia Julien CRM 170266 Marcel Xavier S.Pereira CRM 208835 Luiz Arthur Nunes CRM 56159	Valdir Camargo CRM 18960 (7/13) Flávia Julien CRM 170266 (13/19) Gabriela Porto CRM 157660 (7/13) Sarah Rocca CRM 209011 (13/19) Ademir Saraiva CRM 188680 Flávia Julien CRM 170266	Valdemar Formagio Jr. CRM 209046 Maira G. Tesserolli CRM 208832 Tamara J. Gazzaneo CRM 140551 Américo Massatoshi CRM 86670
9	10	11	12	13	14	15
Elisa Oliveira CRM 201469 Liliani Ambrosio CRM 179932 Ademir Saraiva CRM 188680 Renan A. Santana CRM 206156	Flávia Julien CRM 170266 Bruno Camporeze CRM 206049 Marcelo José de Moraes CRM 202315 Marcel Xavier S.Pereira CRM 208835	Gabriela Porto CRM 157660 Flávia Julien CRM 170266 Luiz Arthur Nunes CRM 56159 Liliani Ambrosio CRM 179932	Gabriela Porto CRM 157660 Flávia Julien CRM 170266 Marcelo José de Moraes CRM 202315 Américo Massatoshi CRM 86670	Bruno Camporeze CRM 206049 (7/13) Ana Guimarães CRM 160453 (13/19) Flávia Julien CRM 170266 Marcel Xavier S.Pereira CRM 208835 Luiz Arthur Nunes CRM 56159	Valdir Camargo CRM 18960 (7/13) Flávia Julien CRM 170266 (13/19) Gabriela Porto CRM 157660 (7/13) Renan A. Santana CRM 206156 (13/19) Ademir Saraiva CRM 188680 Miryan Ap. das Graças CRM 214958	Weby Mizael CRM 192846 Mª Patrícia de Almeida CRM 177201 Elisa Oliveira CRM 201469 Guilherme M. Duarte CRM 184844 Renan A. Santana CRM 206156 Fagner Soares Basilio CRM 138672
16	17	18	19	20	21	22
Flávia Julien CRM 170266 Jenifer Martins Rosa CRM 214952 Ademir Saraiva CRM 188680 Renan A. Santana CRM 206156	Flávia Julien CRM 170266 Bruno Camporeze CRM 206049 Ademir Saraiva CRM 188680 Flávia Julien CRM 170266	Gabriela Porto CRM 157660 (7/13) Renan A. Santana CRM 206156 (13/19) Flávia Julien CRM 170266 Luiz Arthur Nunes CRM 56159 Liliani Ambrosio CRM 179932	Gabriela Porto CRM 157660 Flávia Julien CRM 170266 Jenifer Martins Rosa CRM 214952 Américo Massatoshi CRM 86670	Bruno Camporeze CRM 206049 (7/13) Ana Guimarães CRM 160453 (13/19) Flávia Julien CRM 170266 Marcel Xavier S.Pereira CRM 208835 Luiz Arthur Nunes CRM 56159	Valdir Camargo CRM 18960 (7/13) Flávia Julien CRM 170266 (13/19) Gabriela Porto CRM 157660 (7/13) Renan A. Santana CRM 206156 (13/19) Ademir Saraiva CRM 188680 Flávia Julien CRM 170266	Valdemar Formagio Jr. CRM 209046 Kleber Marão CRM 190864 Fagner Soares Basilio CRM 138672 Maria Vitória Mamede CRM 208865
23	24	25	26	27	28	29
Valdemar Formagio Jr. CRM 209046 Karen Yumi ono CRM 214954 Ademir Saraiva CRM 188680 Renan A. Santana CRM 206156	Renan A. Santana CRM 206156 (7/13) Flávia Julien CRM 170266 (13/19) Bruno Camporeze CRM 206049 Ademir Saraiva CRM 188680 Flávia Julien CRM 170266	Gabriela Porto CRM 157660 Flávia Julien CRM 170266 Luiz Arthur Nunes CRM 56159 Gabriel Alcarás de Goes CRM 214948	Gabriela Porto CRM 157660 Flávia Julien CRM 170266 Jenifer Martins Rosa CRM 214952 Américo Massatoshi CRM 86670	Bruno Camporeze CRM 206049 (7/13) Ana Guimarães CRM 160453 (13/19) Flávia Julien CRM 170266 Marcel Xavier S.Pereira CRM 208835 Luiz Arthur Nunes CRM 56159	Valdir Camargo CRM 18960 (7/13) Flávia Julien CRM 170266 (13/19) Renan A. Santana CRM 206156 (7/13) Sarah Rocca CRM 209011 (13/19) Ademir Saraiva CRM 188680 Sarah Rocca Woehl CRM 209011	Weby Mizael CRM 192846 Valdemar Formagio Jr. CRM 209046 Maria Vitória Mamede CRM 208865 Marcel Xavier S.Pereira CRM 208835 Fagner Soares Basilio CRM 138672
30	31					
Weby Mizael CRM 192846 Amanda G Fonzar CRM 214941 Ademir Saraiva CRM 188680 Renan A. Santana CRM 206156	Flávia Julien CRM 170266 Bruno Camporeze CRM 206049 Ademir Saraiva CRM 188680 Flávia Julien CRM 170266					12 Horas Diurno
						12 Horas Noturno
						6 Horas
						24 Horas

Coordenador



LAUDOS DE EXAMES RADIOLÓGICOS E TOMOGRAFIAS Á DISTÂNCIA

AGOSTO / 2020



Coordenador: Dr. Ivan Charbel Bumlai Chodraui

Celular: (11) 9 8109-4509

E-mail: chodraui@me.com

Domingo	Segunda-feira	Terça-feira	Quarta-feira	Quinta-feira	Sexta-feira	Sábado
						1 Dr. Jose Fernando Denardi CRM 77.980
2	3	4	5	6	7	8
Dr. Jose Fernando Denardi CRM 77.980	Dr. Jose Fernando Denardi CRM 77.980	Dr. Jose Fernando Denardi CRM 77.980	Dr. Jose Fernando Denardi CRM 77.980	Dr. Jose Fernando Denardi CRM 77.980	Dr. Jose Fernando Denardi CRM 77.980	Dr. Jose Fernando Denardi CRM 77.980
9	10	11	12	13	14	15
Dr. Jose Fernando Denardi CRM 77.980	Dr. Jose Fernando Denardi CRM 77.980	Dr. Jose Fernando Denardi CRM 77.980	Dr. Jose Fernando Denardi CRM 77.980	Dr. Jose Fernando Denardi CRM 77.980	Dr. Jose Fernando Denardi CRM 77.980	Dr. Jose Fernando Denardi CRM 77.980
16	17	18	19	20	21	22
Dr. Jose Fernando Denardi CRM 77.980	Dr. Jose Fernando Denardi CRM 77.980	Dr. Jose Fernando Denardi CRM 77.980	Dr. Jose Fernando Denardi CRM 77.980	Dr. Jose Fernando Denardi CRM 77.980	Dr. Jose Fernando Denardi CRM 77.980	Dr. Jose Fernando Denardi CRM 77.980
23	24	25	26	27	28	29
Dr. Jose Fernando Denardi CRM 77.980	Dr. Jose Fernando Denardi CRM 77.980	Dr. Jose Fernando Denardi CRM 77.980	Dr. Jose Fernando Denardi CRM 77.980	Dr. Jose Fernando Denardi CRM 77.980	Dr. Jose Fernando Denardi CRM 77.980	Dr. Jose Fernando Denardi CRM 77.980
30	31					
Dr. Jose Fernando Denardi CRM 77.980	Dr. Jose Fernando Denardi CRM 77.980					
						12 Horas Diurno
						12 Horas Noturno
						6 Horas
						24 Horas

Coordenador

Coordenador: Dr. Victor dos Santos Gomes

Celular: (11) 9 8529-9111

E-mail: vit_gomes@hotmail.com

Domingo	Segunda-feira	Terça-feira	Quarta-feira	Quinta-feira	Sexta-feira	Sábado	
						1	
2	3	4	5	6	7	8	
	HORÁRIO: 08:30/11:45 Dr. Victor dos Santos Gomes CRM 149412		HORÁRIO: 13:30 Dr. Victor dos Santos Gomes CRM 149412	HORÁRIO: 08:30/11:45 Dr. Victor dos Santos Gomes CRM 149412	HORÁRIO: 08:30/11:45 Dr. Victor dos Santos Gomes CRM 149412		
9	10	11	12	13	14	15	
	HORÁRIO: 08:30/11:45 Dr. Victor dos Santos Gomes CRM 149412		HORÁRIO: 13:30 Dr. Victor dos Santos Gomes CRM 149412	HORÁRIO: 08:30/11:45 Dr. Victor dos Santos Gomes CRM 149412	HORÁRIO: 08:30/15:45 Dr. Victor dos Santos Gomes CRM 149412		
16	17	18	19	20	21	22	
	HORÁRIO: 08:30/11:45 Dr. Victor dos Santos Gomes CRM 149412		HORÁRIO: 13:30 Dr. Victor dos Santos Gomes CRM 149412	HORÁRIO: 08:30/11:45 Dr. Victor dos Santos Gomes CRM 149412	HORÁRIO: 08:30/15:45 Dr. Victor dos Santos Gomes CRM 149412		
23	24	25	26	27	28	29	
	HORÁRIO: 08:30/11:45 Dr. Victor dos Santos Gomes CRM 149412		HORÁRIO: 13:30 Dr. Victor dos Santos Gomes CRM 149412	HORÁRIO: 08:30/11:45 Dr. Victor dos Santos Gomes CRM 149412	HORÁRIO: 08:30/11:45 Dr. Victor dos Santos Gomes CRM 149412		
30	31						
	HORÁRIO: 08:30/11:45 Dr. Victor dos Santos Gomes CRM 149412					12 Horas Diurno	12 Horas Noturno
						6 Horas	24 Horas
Coordenador							

Coordenador: Dr. Thiago Corsi Filiponi

Celular: (11) 9 6405-2084

E-mail: thiago.filiponi@gmail.com

Domingo	Segunda-feira	Terça-feira	Quarta-feira	Quinta-feira	Sexta-feira	Sábado
						1 Dr. Claudio Sergio T. Coelho CRM 88091
2	3	4	5	6	7	8
Dr. Laís Sette Rostirola CRM 174121	Dra. Laís Sette Rostirola CRM 174121 Dr Maurício Beitia Kraemer CRM 147044 Dr. Vinicius Santos Fernandes CRM 138644	Drª Paula Regina R. Romera CRM 108475 Dr. Ramiro Vieira CRM 148175	Drª Nadia Cristina Santos CRM 149743 Dr. Ramiro Vieira CRM 148175	Dr. Hugo M. S. Macruz CRM 41131 Dr. Gustavo Rebolho CRM 174441	Dr. Hugo M. S. Macruz CRM 41131 Dr. Claudio Sergio T. Coelho CRM 88091	Dr. Marcelo Munhoz Moraes CRM 81120
9	10	11	12	13	14	15
Dr. Leonardo Silveira Gomes CRM 210201 Dr Maurício Beitia Kraemer CRM 147044	Dra. Laís Sette Rostirola CRM 174121 Dr. Vinicius Santos Fernandes CRM 138644	Drª Paula Regina R. Romera CRM 108475 Dr. Ramiro Vieira CRM 148175	Drª Nadia Cristina Santos CRM 149743 Dr. Ramiro Vieira CRM 148175	Drª Natalia R Batista CRM 140466 Dr. Regis Cunha CRM 198258	Dr. Hugo M. S. Macruz CRM 41131 Dr. Vitor Corsaretti Abreu CRM 202637	Dr. Hugo M. S. Macruz CRM 41131 Dr. Marcelo Munhoz Moraes CRM 81120
16	17	18	19	20	21	22
Drª Paula Regina R. Romera CRM 108475 Dra. Maxilaine Natália Nonato CRM 202116	Dra. Laís Sette Rostirola CRM 174121 Dr. Vinicius Santos Fernandes CRM 138644	Drª Paula Regina R. Romera CRM 108475 Dr. Ramiro Vieira CRM 148175	Drª Nadia Cristina Santos CRM 149743 Dr. Ramiro Vieira CRM 148175	Drª Natalia R Batista CRM 140466 Dr. Gustavo Rebolho CRM 174441	Dr. Hugo M. S. Macruz CRM 41131 Dr. Vitor Corsaretti Abreu CRM 202637	Dr. Vitor Corsaretti Abreu CRM 202637
23	24	25	26	27	28	29
Drª Paula Regina R. Romera CRM 108475 Drª Barbara Fernandes Meziat CRM 184290	Dra. Laís Sette Rostirola CRM 174121 Dr. Vinicius Santos Fernandes CRM 138644	Drª Paula Regina R. Romera CRM 108475 Dr. Ramiro Vieira CRM 148175	Drª Nadia Cristina Santos CRM 149743 Dr. Ramiro Vieira CRM 148175	Drª Natalia R Batista CRM 140466 Dr. Regis Cunha CRM 198258	Dr. Marcelo Munhoz Moraes CRM 81120 Drª Barbara Fernandes Meziat CRM 184290	Dr. Vitor Corsaretti Abreu CRM 202637
30	31					
Dr. Felipe Arthur A. Jorge CRM 189702	Dra. Laís Sette Rostirola CRM 174121 Dr. Vinicius Santos Fernandes CRM 138644					12 Horas Diurno
						12 Horas Noturno
						6 Horas
						24 Horas

Coordenador

Domingo	Segunda-feira	Terça-feira	Quarta-feira	Quinta-feira	Sexta-feira	Sábado
						1
2	3	4	5	6	7	8
	Juliano N. Ribeiro CRM 118227		Avaliação Ambulatorial Juliano N. Ribeiro CRM 118227			
9	10	11	12	13	14	15
	Juliano N. Ribeiro CRM 118227		Avaliação Ambulatorial Juliano N. Ribeiro CRM 118227			
16	17	18	19	20	21	22
	Juliano N. Ribeiro CRM 118227		Avaliação Ambulatorial Juliano N. Ribeiro CRM 118227			
23	24	25	26	27	28	29
	Juliano N. Ribeiro CRM 118227		Avaliação Ambulatorial Juliano N. Ribeiro CRM 118227			
30	31					
Coordenador						12 Horas Diurno
						12 Horas Noturno
						6 Horas
						24 Horas

Coordenador: Dr. Thiago Corsi Filiponi

Celular: (11) 9 6405-2084

E-mail: thiago.filiponi@gmail.com

Domingo	Segunda-feira	Terça-feira	Quarta-feira	Quinta-feira	Sexta-feira	Sábado
						1
2	3	4	5	6	7	8
	Décio Rogério Nitrini CRM 17844	Décio Rogério Nitrini CRM 17844	Décio Rogério Nitrini CRM 17844	Décio Rogério Nitrini CRM 17844	Décio Rogério Nitrini CRM 17844	
9	10	11	12	13	14	15
	Décio Rogério Nitrini CRM 17844	Décio Rogério Nitrini CRM 17844	Décio Rogério Nitrini CRM 17844	Décio Rogério Nitrini CRM 17844	Décio Rogério Nitrini CRM 17844	
16	17	18	19	20	21	22
	Décio Rogério Nitrini CRM 17844	Décio Rogério Nitrini CRM 17844	Décio Rogério Nitrini CRM 17844	Décio Rogério Nitrini CRM 17844	Décio Rogério Nitrini CRM 17844	
23	24	25	26	27	28	29
	Décio Rogério Nitrini CRM 17844	Décio Rogério Nitrini CRM 17844	Décio Rogério Nitrini CRM 17844	Décio Rogério Nitrini CRM 17844	Décio Rogério Nitrini CRM 17844	
30	31					
	Décio Rogério Nitrini CRM 17844					
						12 Horas Diurno
						12 Horas Noturno
						6 Horas
						24 Horas
				Coordenador		



Coordenador: Dr. Thiago Corsi Filiponi

Celular: (11) 9 6405-2084

E-mail: thiago.filiponi@gmail.com



Domingo	Segunda-feira	Terça-feira	Quarta-feira	Quinta-feira	Sexta-feira	Sábado
						1
2	3	4	5	6	7	8
	Luciane Lopes Filiponi (2h) CRM 104710			Luciane Lopes Filiponi (2h) CRM 104710		
9	10	11	12	13	14	15
	Luciane Lopes Filiponi (2h) CRM 104710			Luciane Lopes Filiponi (2h) CRM 104710		
16	17	18	19	20	21	22
	Luciane Lopes Filiponi (2h) CRM 104710			Luciane Lopes Filiponi (2h) CRM 104710		
23	24	25	26	27	28	29
	Luciane Lopes Filiponi (2h) CRM 104710					
30	31					
	Luciane Lopes Filiponi (2h) CRM 104710					12 Horas Diurno
						12 Horas Noturno
						6 Horas
						24 Horas
		Coordenador				

Domingo	Segunda-feira	Terça-feira	Quarta-feira	Quinta-feira	Sexta-feira	Sábado
						1
						Flávia de A. Baione CRM 145193 - (07h/19h) João Humberto S. Quirici CRM 147004 (19h/1h)
2	3	4	5	6	7	8
João Humberto S. Quirici CRM 147004 (7h/19h) João Humberto S. Quirici CRM 147004 (19h/1h)	Maria Vitória Mamede CRM 208865 - (07h/19h) Bruno Camporeze CRM 206049 (19h/1h)	Maria Vitória Mamede CRM 208865 - (07h/13h) Marcelo José de Moraes CRM 202315 - (13h/19h) Renan A. Santana CRM 206156 - (19h/1h)	Maria Vitória Mamede CRM 208865 - (07h/19h) Renan A. Santana CRM 206156 - (19h/1h)	Maria Vitória Mamede CRM 208865 - (07h/19h) Flávia de A. Baione CRM 145193 - (19h/1h)	Flávia C. de M. Julien CRM 170266 - (07h/13h) Flávia de A. Baione CRM 145193 - (13h/19h) Guilherme M. Duarte CRM 184844 - (19h/1h)	Flávia de A. Baione CRM 145193 - (07h/19h) Bruno Camporeze CRM 206049 (19h/1h)
9	10	11	12	13	14	15
Flávia de A. Baione CRM 145193 - (07h/19h) Bianca Martins Reis CRM 83569 (19h/1h)	Maria Vitória Mamede CRM 208865 - (07h/19h) Bruno Camporeze CRM 206049 (19h/1h)	Maria Vitória Mamede CRM 208865 - (07h/13h) Renan A. Santana CRM 206156 - (13h/19h) Flávia C. de M. Julien CRM 170266 - (19h/1h)	Maria Vitória Mamede CRM 208865 - (07h/19h) Renan A. Santana CRM 206156 - (19h/1h)	Maria Vitória Mamede CRM 208865 - (07h/19h) Flávia de A. Baione CRM 145193 - (19h/1h)	Flávia de A. Baione CRM 145193 - (07h/13h) Maria Vitória Mamede CRM 208865 - (13h/19h) Bruno Camporeze CRM 206049 (19h/1h)	Flávia de A. Baione CRM 145193 - (07h/19h) Ademir Saraiva CRM 188680 (19h/1h)
16	17	18	19	20	21	22
Miryan Ap. das Graças CRM 214958 - (7h/19h) Miryan Ap. das Graças CRM 214958 - (19h/1h)	Maria Vitória Mamede CRM 208865 - (07h/19h) Bruno Camporeze CRM 206049 (19h/1h)	Maria Vitória Mamede CRM 208865 - (07h/13h) M ^a Gerislania L. Sousa CRM 204384 - (13h/19h) Miryan Ap. das Graças CRM 214958 - (19h/1h)	Maria Vitória Mamede CRM 208865 - (07h/19h) Renan A. Santana CRM 206156 - (19h/1h)	Maria Vitória Mamede CRM 208865 - (07h/19h) Flávia de A. Baione CRM 145193 - (19h/1h)	Flávia de A. Baione CRM 145193 - (07h/13h) Maria Vitória Mamede CRM 208865 - (13h/19h) Guilherme M. Duarte CRM 184844 - (19h/1h)	Flávia de A. Baione CRM 145193 - (07h/19h) Bruno Camporeze CRM 206049 (19h/1h)
23	24	25	26	27	28	29
Jenifer Marins Rosa CRM 214952 - (7h/19h) Karen Yumi Ono CRM 214954 - (19h/1h)	Maria Vitória Mamede CRM 208865 - (07h/19h) Bruno Camporeze CRM 206049 (19h/1h)	Maria Vitória Mamede CRM 208865 - (07h/13h) Jenifer Marins Rosa CRM 214952 - (13h/19h) Renan A. Santana CRM 206156 - (19h/1h)	Maria Vitória Mamede CRM 208865 - (07h/19h) Renan A. Santana CRM 206156 - (19h/1h)	Maria Vitória Mamede CRM 208865 - (07h/19h) Flávia de A. Baione CRM 145193 - (19h/1h)	Maria Helena de Sá CRM 206128 - (07h/13h) Maria Vitória Mamede CRM 208865 - (13h/19h) Miryan Ap. das Graças CRM 214958 - (19h/1h)	Ademir Saraiva CRM 188680 (7h/19h) Ademir Saraiva CRM 188680 (19h/1h)
30	31					
Karen Yumi Ono CRM 214954 - (07h/19h) Cleugo Porto Coelho Jr CRM 129662 (19h/1h)	Maria Vitória Mamede CRM 208865 - (07h/19h) Bruno Camporeze CRM 206049 (19h/1h)					12 Horas Diurno 12 Horas Noturno 6 Horas 24 Horas

	RELATÓRIO MENSAL DE ATIVIDADES		
	PERÍODO:01/08/2020 a 31/08/2020	DATA DE ENTREGA: 05/09/2020	

DADOS INSTITUCIONAIS

Instituição:	HOSPITAL SANTA CASA DE ATIBAIA
Equipamentos Cadastrados no Sistema Dínamus:	341 equipamentos no Hospital Santa Casa de Atibaia
Responsável Técnico da Biomeditech:	Engº ADRIANO DA SILVA ANDRADE

	RELATÓRIO MENSAL DE ATIVIDADES		
	PERÍODO:01/08/2020 a 31/08/2020	DATA DE ENTREGA: 05/09/2020	

3. INDICADORES DE SERVIÇOS DE REFERENTE AO MÊS (SCA)

REFERÊNCIA	JUL	AGO	SET	OUT	NOV	DEZ
A - Total de Ordens de Serviço do mês (Abertas no mês) <i>Obs: A = E + F + I + J + N + O + P + R + Q</i>	200	51				
B - Total de Ordens de Serviço fechadas do Mês B = C + D	150	30				
C - Total de OSs Concluídas Internamente (Resolutividade Interna)	149	29				
D - Total de OSs Concluídas Externamente (Resolutividade Externa)	01	01				
E - Total de Manutenções Preventivas Internas (PREVISTAS)	39	13				
F - Total de Manutenções Preventivas Externas (PREVISTAS)	01	01				
G- Total de Manutenções Preventivas I/E (REALIZADAS)	39	11				
H- Total de Manutenções Preventivas I/E (PENDENTES)	00	02				
I- Total de Manutenções Corretivas Internas	32	16				
J- Total de Manutenções Corretivas Externas	00	00				
L- Total de Manutenções Corretivas I/E (REALIZADAS)	32	16				
M - Total de Manutenções Corretivas I/E (PENDENTES)	02	00				
N - Total de Calibrações Internas	57	00				
O - Total de Calibrações Externas	50	00				
P - Total de Inspeções	21	21				
Q - Treinamento /Acompanhamento de Serviços	00	00				
R – Instalação de Equipamento	00	00				



REGULAMENTO PARA INTERNAÇÕES

Nome: _____
Prt.: _____ Registro: _____
Convênio: _____
Médico: _____ - _____
Data Internação: _____ Hora: _____



DOCUMENTOS

A recepção de internação formaliza a acolhida dos pacientes, mediante a apresentação dos seguintes documentos originais: carteira de identidade, cartão do SUS e assinatura do termo de responsabilidade, pelo paciente ou responsável.

PERTENCES E OBJETOS PESSOAIS

Pertences deixados na instituição permanecerão armazenados por até 5 (cinco) dias, após esse período os mesmos serão descartados.

Objetos de valor não devem ser trazidos e os que permanecerem na instituição serão de inteira responsabilidade do paciente e/ou de seus responsáveis ou familiares.

Deverão ser trazidos: kit de higiene pessoal, chinelos, roupas íntimas, pijama ou roupa para dormir e uma roupa para o dia da alta hospitalar.

Na UTI o paciente não poderá permanecer com seus objetos pessoais. Todos os seus pertences serão entregues pela equipe de enfermagem à família ou responsável.

HORÁRIOS DE VISITAS E/OU TROCA DE ACOMPANHANTES

Enfermaria, Maternidade e Pediatria.

- Troca dos acompanhantes: das 7h às 8h e das 15h30 às 19h.

- Visita: das 15h30 às 19h.

Pacientes em isolamento na Enfermaria.

- Troca do acompanhante: das 7h às 8h e das 18h às 19h.

- Visita: das 18h às 19h *1 visitante

Pronto Socorro Adulto.

- Troca dos acompanhantes: das 7h às 8h.

- Visita: das 11h às 11h30 das 16h às 16h30 e das 20h às 20h30

UTI

Diurno – Das 15h às 15h30.

Noturno – Das 20h às 20h30.

Não será permitida a entrada de visitantes menores que 12 anos.

É obrigatória a realização do cadastro dos visitantes e acompanhantes na recepção, e o uso da identificação de visitante e acompanhante é obrigatório dentro das dependências do hospital.

ACOMPANHANTES

Somente são permitidos acompanhantes para os pacientes até 18 anos de acordo com o direito previsto no Estatuto da Criança e do Adolescente e para os pacientes maiores de 60 anos previsto no Estatuto do Idoso, bem como para os pacientes que obtiverem indicação médica ou da enfermagem.

HORÁRIO DE REFEIÇÕES

Para acompanhantes: café da manhã das 6h45 às 7h30, almoço das 11h às 11h30 e jantar das 19h30 às 20h30.

As refeições serão servidas na própria unidade de internação.

Para pacientes: café da manhã das 6h45 às 7h30, almoço das 11h às 11h30, jantar das 17h às 17h30 e a ceia das 20h30 às 22h.

Observação: Pacientes pediátricos receberão alimentação através de mamadeiras de 3 em 3 horas ou conforme orientação médica, início as 7h.

É proibido trazer alimentação para pacientes e ou acompanhantes, temos um programa de nutrição e dietética, preparado com a orientação da nutricionista e o tipo de dieta a ser servido ao paciente de acordo com as orientações médicas. Qualquer outro tipo de alimento somente poderá entrar no hospital com a autorização do médico ou da nutricionista.

INFORMAÇÕES SOBRE PACIENTES

Enfermaria: 8h30 às 9h30.

Pronto Socorro Adulto: somente às 16h.

** Horário poderá sofrer alterações em caso de emergências**

TRANSFERÊNCIAS

Internas: Caso haja a necessidade de transferência do paciente para a UTI, o acompanhante ou familiar, deverá retirar os pertences do paciente e liberar de imediato a acomodação.

Para outro hospital: A transferência para outro hospital é realizada mediante parecer e autorização do médico responsável. Em caso de transferência solicitada pelo paciente ou por seu responsável, a liberação ocorre mediante a assinatura do Termo de Responsabilidade, incluindo a solicitação de vaga e contato com o outro hospital ou convênio.

Alta a pedido: Em caso de alta a pedido o paciente ou o responsável deverá assinar o termo de responsabilidade de Alta a Pedido.

ALTA HOSPITALAR

Antes de deixar o hospital, aguarde as orientações da equipe sobre curativos, medicamentos, repouso, etc. Verifique se não está esquecendo nenhum exame, o atestado médico ou alguma declaração necessária ou relatório, caso seja necessário ou algum pertence pessoal.

** ALERTA! ORIENTAÇÕES GERAIS AOS ACOMPANHANTES E VISITANTES.

- Não manipulem soros e/ou equipamentos médicos, solicitem o auxílio da enfermagem.
- Pensando no controle de infecção hospitalar a CCIH solicita aos visitantes e acompanhantes que usem calça comprida ou saia comprida e sapatos fechados nas dependências do hospital.
- É proibido aos visitantes e acompanhantes sentar ou deitar no leito destinado ao paciente, também uma medida de prevenção a infecção hospitalar.
- Antes e após a visita aos pacientes o visitante deverá lavar as mãos com água e sabão, lembrando sempre que a ação maior está no processo de esfregação de uma mão na outra.
- O uso do álcool gel é também de grande importância, fiquem atentos aos dispensers identificados nos corredores.
- Não entre em outros quartos, dessa maneira você está preservando o paciente que está acompanhando ou visitando.
- Não entrem nas unidades caso estejam resfriados, com dor de garganta, furúnculos e outras doenças transmissíveis.
- Não fumem.
- Façam silêncio.
- Colaborem com a limpeza das unidades de internação.
- Os boletins médicos serão transmitidos aos acompanhantes no período da manhã após a visita do médico.

*** É proibido fotografar e/ou filmar nas dependências da Santa Casa de Atibaia sem o conhecimento da chefia imediata da Unidade, que providenciará a autorização junto à Gerência Administrativa, desde que justificadas as imagens. ***

ORIENTAÇÕES QUANTO ÀS MEDIDAS DE ISOLAMENTO

Os pacientes internados são colocados em precaução de isolamento de acordo com o risco de transmissão de sua doença, havendo sempre nas acomodações placas indicativas do tipo de isolamento e quais os materiais devem ser usados para entrar no quarto sem colocar em risco o paciente e a si mesmo.

O uso de luvas, aventais e o tipo de máscara a ser usado, está descrito na placa indicativa do tipo de isolamento e todo esse material deve ser descartado após o uso, no lixo infectante da acomodação e as mãos devem ser lavadas após o descarte. Em seguida deve ser passado também o álcool gel que se encontra identificado nos dispensadores dos corredores.

Por determinação da Comissão de Controle de Infecção Hospitalar:

- ** É terminantemente proibida a circulação pelo hospital com as luvas, aventais e máscaras utilizados no isolamento.
- ** Os acompanhantes devem ficar restritos às acomodações do paciente.
- ** O não cumprimento das medidas aqui descritas poderá fazer com que o visitante ou acompanhante sejam impedidos de entrar ou permanecer nas enfermarias.

Em caso de dúvidas contate a enfermagem.

EXAMES

Os exames realizados durante a internação estão disponíveis após a alta e serão disponibilizados ao paciente ou seu responsável na alta hospitalar.

ATESTADOS OU DECLARAÇÕES

Deverão ser solicitados durante a internação ou no momento da alta.

SERVIÇO DE ATENDIMENTO AO CLIENTE/OUVIDORIA

Para o maior conforto dos pacientes e familiares, dispomos de ouvidores, com o objetivo de facilitar a relação médico, paciente e família.

A equipe está à disposição de segunda a sexta das 8h às 17h, telefone para contato 4411- 0062 ou email: sac@santacasaatibaia.com.br.

Fale conosco! Para um atendimento humanizado e de qualidade, a direção da Santa Casa de Atibaia quer estar próxima a você e para isso precisamos ouvi-lo.

Membros Relacionados às Comissões

A Santa Casa de Atibaia vem por meio deste, apresentar a atualização dos membros participantes relacionados às suas Comissões, conforme segue abaixo:

Comissão de Ética Médica

- Enzo Fabrício R. Nascimento - CRM: 95.024 – Presidente
- Ronaldo Nonose – CRM 104.754 - Secretário
- Luccas Franco B. Nunes - CRM: 151.722 - Membro Efetivo
- Paulo Sergio Tavares de Albuquerque - CRM 77.970 – Membro Suplente
- Roberta Chibly de Robert Araujo - CRM 98.298 – Membro Suplente
- Fernando Baratela de Assis – CRM 167.427 – Membro Suplente

Comissão de Revisão de Prontuário

- Cleugo Porto Coelho Junior - CRM: 129.662 - Presidente
- Rodrigo Fulini Ataliba – CRM 157.846 – Vice-Presidente
- Letícia de Cássia Puglia Fernandes Pinheiro – Secretária
- Maria Fernanda Basilli de Oliveira Sousa – COREN: 126.001 – Membro Consultor
- Patrícia Alves Souza – COREN: 585.201 – Membro Consultor
- Flavia Cesilla Bueno Faria – COREN: 464.392 – Membro Consultor

Comissão de Controle de Infecção Hospitalar

- Daniel Sebbe Mecatti – CRM: 120.793 – Membro Consultor
- Claudenice Anjos do Prado – Secretária
- Thiago Corsi Filiponi – CRM: 120.793 – Membro Consultor
- Patrícia Alves Souza – COREN: 585.201- Vice-Presidente/ Membro Executor
- Décio Rogério Nitrini - CRM: 17.844 – Membro Executor/ Presidente
- Maria Fernanda Basilli de Oliveira Sousa – COREN: 126.001 – Membro Consultor
- Flavia Cesilla Bueno Faria – COREN: 464.392 – Membro Consultor
- Renata Alegrete Sodini – COREN: 353.139 – Membro Consultor
- Bruna Bianca Gonçalves Birello – COREN: 340.291 – Membro Consultor
- Ligia Maria Camargo Tuma – CNR3: 7943 – Membro Consultor
- Fernanda Emi Tadokoro – Membro Consultor
- Osmar Barboza Mora – CRF: 35246 – Membro Consultor
- Thiago Augusto Zanetti Aquino – CREFITO: 109.203 – Membro Consultor
- Elaine Regina Bruno – Membro Consultor

Comissão Revisão de Óbito

- Luccas Franco Bettencourt Nunes - CRM: 151.722 – Presidente
- Rodrigo Fulini Ataliba – CRM 157.846 – Vice Presidente
- Flavia Cesilla Bueno – COREN: 464.392 - Secretaria
- Maria Fernanda Basilli de Oliveira Sousa – COREN: 126.001 - Membro Consultor

Sem mais, colocamo-nos a disposição para esclarecimentos.

Atenciosamente,



Dr. Daniel Sebbe Mecatti

Diretor Técnico
CRM 126.296

Atibaia, 02 de SETEMBRO de 2020.

Memo nº 08/20 – Programa Melhor em Casa

À Santa Casa de Atibaia. - Setor de Faturamento

Assunto: Relatório de Atendimento mensal da Equipe Multiprofissional

Mês de referência: AGOSTO de 2020.

PROFISSIONAIS	ATENDIMENTOS REALIZADOS DOMICILIARES DE: AGOSTO	VISITAS PROGRAMADAS E NÃO REALIZADAS DE: AGOSTO	TOTAL DE PROCEDIMENTOS REALIZADOS EM: AGOSTO	TOTAL DE CONDIÇÃO AVALIADAS EM: AGOSTO
FISIOTERAPAUTA: JÉSSICA MAYUMI KOIKE	55	1	242	339
NUTRICIONISTA: ANDRÉIA MOREIRA ALONSO NEMEC	55	2	82	365
MÉDICO CLÍNICO: I DR. CLAUDIO SÉRGIO TEIXEIRA COELHO	4	20	11	19
MÉDICO CLÍNICO: II DRA. MARIA TEREZA GIANERINI FREIRE	51	4	57	104
ENFERMEIRO /COORD. ELTON MANOEL DE SOUZA	46	2	94	230

* São executadas tarefas burocráticas e controles logísticos além de visitas.

* O número de visitas sofre variações devido: *Quadro clínico de pacientes, veículo disponível, distância do setor até residência.*

* No setor do EMAD são realizados: *Acolhimento de familiares dos pacientes em pós alta da santa casa, acolhimentos de demanda espontânea entre outros.*

* Visitas na Santa Casa são realizadas para: *Acompanhar paciente no programa internados, pacientes indicados para inclusão no programa.*

Atenciosamente:

Enf/Coord: Elton Manoel de Souza

COREN: 215.998

LISTA DE EQUIPAMENTOS TERAPÊUTICOS PRONTO SOCORRO

- Monitor de sinais Vitais (05)
- Ventilador Pulmonar (04)
- Cardioversor (01)
- Estetoscópio (06)
- Esfigmomanômetro (05)
- Laringoscópios (02)
- Eletrocardiógrafo (02)
- Otoscópio (02)
- Termômetro (04)
- Aparelho de Glicemia (03)
- Oxímetro de Pulso (01)
- Bomba de Infusão de Medicação (09)
- Bomba Infusão de Dieta (02)
- Aspirador de Secreção (04)