

RELATÓRIO DE TOTALIZAÇÕES OUTUBRO / 2020



Atibaia, Novembro de 2020.

A
Secretaria Municipal de Saúde

Att. Sra. Maria Amélia Sakamiti Roda

Este documento tem como objetivo apresentar o desempenho dos serviços operacionais, dos serviços de SADT e dos serviços de Apoio que compõem a estrutura de toda a Unidade Hospitalar, bem como as principais atividades realizadas e o custo de toda a operação da Unidade realizada no mês de Outubro de 2020.

Atenciosamente,



Lauro Takao Watanabe
Interventor Municipal

SUMÁRIO

1. Informações Estatísticas
2. Custos Operacionais
3. Análises Gráficas
4. Satisfação da Qualidade do Serviço
5. Anexos

INFORMAÇÕES

ESTATÍSTICAS

	Meta P. O.	JAN/20	FEV/20	MAR/20	ABR/20	MAI/20	JUN/20	JUL/20	AGO/20	SET/20	OUT/20	MÉDIA	ACUMULADO
OPERACIONAIS													
Internação													
N° Leitos por especialidade	61	61	61	61	61	61	61	61	61	61	61		
Clínica Médica/ Cirúrgica	37	37	37	37	37	37	37	37	37	37	37		
Clínica Pediátrica	8	8	8	8	8	8	8	8	8	8	8		
Clínica Obstétrica	10	10	10	10	10	10	10	10	10	10	10		
UTI	6	6	6	6	6	6	6	6	6	6	6		
N° Internações por especialidade		343	310	291	258	263	307	318	331	283	316	302	3.020
Clínica Médica/ Cirúrgica		237	189	161	135	157	193	195	220	186	209	188	1.882
Clínica Pediátrica		11	27	20	10	11	5	11	10	6	12	12	123
Clínica Obstétrica		95	94	110	113	95	109	112	101	91	95	102	1.015
Unidade de Cuidados RN		0	0	0	0	0	0	0	0	0	0	0	0
N° Internações por município		343	310	291	258	263	307	318	331	283	316	302	3.020
Atibaia		321	296	273	251	249	291	302	313	270	299	287	2.865
Bom Jesus dos Perdões		3	3	3	2	2	4	2	3	1	1	2	24
Campinas		0	1	0	0	0	0	0	0	0	0	0	1
Mairiporã		3	0	1	0	3	3	2	3	2	4	2	21
Nazaré Paulista		2	0	1	1	2	3	3	1	0	2	2	15
Piracaia		4	1	6	2	3	1	1	0	4	1	2	23
São Paulo		0	3	3	0	0	1	0	4	1	2	1	14
Outros		10	6	4	2	4	4	8	7	5	7	6	57
N° Internações por faixa etária		343	310	291	258	263	307	318	331	283	316	302	3.020
Até 1 ano		7	13	15	7	5	4	2	6	2	3	6	64
1 a 4 anos		7	3	3	1	3	3	6	4	1	4	4	35
5 a 9 anos		5	9	3	1	3	0	4	1	1	3	3	30
10 a 14 anos		7	4	2	5	5	3	3	4	6	2	4	41
15 a 19 anos		30	12	27	10	15	18	27	23	14	22	20	198
20 a 29 anos		68	76	76	85	68	69	75	66	85	72	74	740
30 a 39 anos		68	63	53	40	42	64	60	58	40	49	54	537
40 a 49 anos		47	26	24	21	30	32	23	35	25	39	30	302
50 a 64 anos		40	37	28	34	34	55	41	39	51	57	42	416
65 a 79 anos		34	41	26	33	35	29	43	48	28	39	36	356
Mais de 80 anos		30	26	34	21	23	30	34	47	30	26	30	301
Taxa de Ocupação Geral													
Clínica Médica/ Cirúrgica	80%	85,27%	94,69%	71,67%	45,68%	56,50%	77,57%	75,33%	76,29%	94,68%	91,46%	77%	
Clínica Pediátrica	80%	30,24%	51,72%	33,87%	10,83%	14,92%	14,58%	15,32%	7,26%	9,17%	16,94%	20%	
Clínica Obstétrica	80%	75,48%	70,69%	73,87%	74,67%	62,58%	70,00%	86,45%	71,29%	83,67%	72,26%	74%	
UTI	80%	86,02%	91,95%	76,88%	47,78%	43,01%	62,78%	56,99%	66,13%	61,67%	44,62%	64%	

	Meta P.O.	JAN/20	FEV/20	MAR/20	ABR/20	MAI/20	JUN/20	JUL/20	AGO/20	SET/20	OUT/20	MÉDIA	ACUMULADO
Nascidos vivos		81	78	91	95	81	87	94	92	73	65	84	837
Óbitos		1	1	1	0	1	0	0	0	0	1	1	5
Prematuros		2	4	5	2	2	2	2	3	1	1	2	24
Complemento de Dieta		5	5	4	6	3	4	7	15	9	5	6	63
Baixo Peso		2	2	2	3	1	1	2	4	2	1	2	20
Pronto Socorro													
N° Atendimentos realizados	9.000	11.729	10.613	9.245	4.771	5.395	6.215	7.543	7.926	8.485	9.074	8.100	80.996
Média atendimentos dia		385	348	303	156	177	204	247	260	278	298	266	
SADT													
Hemoterapia													
Hemocomponentes Transfundidos (bolsas)		52	56	49	40	46	61	56	51	62	60	53	533
Taxa de reação transfusional		1,9%	1,8%	2,04%	0,00%	0,00%	0,00%	0,00%	3,92%	1,61%	3,33%		
Laboratório													
Internos	5.000	8.856	7.825	7.624	5.949	6.921	7.737	8.612	8.500	8.941	9.316	8.028	80.281
Exames Ocupacionais		178	262	232	48	22	72	103	139	77	103	124	1.236
Medicina Diagnóstica													
Tomografia		318	302	326	351	388	479	578	614	649	708	471	4.713
Internos	80	318	302	326	351	388	479	578	614	649	708	471	4.713
Radiologia													
Interno	2.000	3.383	2.500	2.522	1.722	1.648	2.094	2.468	2.570	2.642	2.986	2.454	24.535
Agendamento Externo	300	644	326	214	22	252	417	434	8	740	449	351	3.506
Ultrassonografia													
Internos	40	98	83	81	39	54	74	109	77	103	105	82	823
Agendamento Externo	510	415	413	253	22	153	166	220	294	427	459	282	2.822
Fonoaudiologia													
Teste da Orelhinha/ Triagem Auditiva Neonatal		56	87	58	32	121	124	64	125	83	69	82	819
Enfermaria/Maternidade/PS/UTI		115	233	250	176	175	155	86	163	171	61	159	1.585
Fisioterapia													
UTI		812	692	725	688	698	675	711	677	684	702	706	7.064
Enfermaria/Pediatria/PS		818	779	750	793	789	793	821	787	779	799	791	7.908
Endoscopia/ Colonoscopia													
Agendamento Externo	50	56	59	29	0	0	0	0	0	51	65	26	260
Internos		1	2	0	0	0	0	0	0	0	0	0	3
Anatomia Patológica Internos	30	116	106	74	21	33	84	50	57	67	103	71	711
Hemodiálise													
		28	19	2	0	16	15	4	16	4	1	11	105

	Meta P.O.	JAN/20	FEV/20	MAR/20	ABR/20	MAI/20	JUN/20	JUL/20	AGO/20	SET/20	OUT/20	MÉDIA	ACUMULADO
SERVIÇOS DE APOIO													
Nutrição e Dietética													
Refeições Servidas Por Tipo		7.357	7.805	6.581	4.369	4.967	5.739	6.487	7.106	6.364	6.906	6.368	63.681
Desjejum		1.351	1.424	1.186	748	873	1.027	1.124	1.086	1.121	1.206	1.115	11.146
Colação		1.017	1.072	852	642	730	837	919	857	899	1.025	885	8.850
Almoço		1.282	1.418	1.257	799	888	1.018	1.146	1.098	1.097	1.211	1.121	11.214
Lanche		896	989	780	564	662	757	895	1.684	825	872	892	8.924
Jantar		1.265	1.386	1.170	736	765	957	1.081	1.030	1.037	1.083	1.051	10.510
Ceia		971	982	787	585	670	798	893	816	860	945	831	8.307
Suplemento Nutricional		247	237	148	109	181	154	219	193	170	172	183	1.830
Dieta Enteral		312	282	344	161	168	186	184	317	340	339	263	2.633
Lactário - Mamadeiras / LITRO		16	15	57	25	30	5	26	25	15	53	27	267
Média Diária		241,21	255,90	215,77	143,25	162,85	188,16	212,69	232,98	208,66	226,43	208,79	208,79
Refeições Servidas P/ Comensal		7.357	7.805	6.581	4.369	4.967	5.739	6.487	7.106	6.364	6.906	6.368	63.681
Acompanhantes		1.041	1.235	1.276	533	519	614	705	679	661	669	793	7.932
Pacientes		6.316	6.570	5.305	3.836	4.448	5.125	5.782	6.427	5.703	6.237	5.575	55.749
Média Diária		241,21	255,90	215,77	143,25	162,85	188,16	212,69	232,98	208,66	226,43	208,79	208,79
Higiene													
Total Coleta de Resíduos (em Kg)		2.661,5	1.955,7	2.375,0	1.784,3	1.825,8	2.475,4	2.570,4	2.420,4	2.193,8	2.413,7	2.267,6	22.675,8
Infectante		2.661,5	1.955,7	2.375,0	1.784,3	1.825,8	2.475,4	2.570,4	2.420,4	2.193,8	2.413,7	2.267,6	22.675,8
Lavanderia													
Roupas lavadas (em kg)		13.728,000	12.706,600	10.863,400	9.771,000	10.951,900	11.720,300	12.933,600	13.151,200	12.148,400	12.494,000	12.046,840	120.468,400
Manutenção													
Consumo de energia elétrica (em kw)		45.394,00	34.395,00	40.381,00	37.100,00	32.377,00	31.466,00	32.059,00	31.397,00	35.424,00	37.628,00	35.762,10	357.621,00
Consumo de água		5.652,55	6.005,54	5.953,47	4.801,48	4.700,27	5.369,75	4.690,49	4.849,89	5.644,67	4.790,02	5.245,81	52.458,13
Consumo de esgoto		5.652,55	6.005,54	5.953,47	4.801,48	4.700,27	5.369,75	4.690,49	4.849,89	5.644,67	4.791,02	5.245,91	52.459,13
Consumo de gases medicinais													
Oxigênio Líquido (em m³)		9.264	5.477	12.421	2.991	7.845	6.321	7.907	8.299	9.035	4.463	7.402	74.023
Oxigênio Gasoso (em m³)		17	17	15	37	15	39	44	31	31	30	28	276
Nitrogênio (em m³)		40	10	30	0	40	60	60	0	60	60	36	360
Óxido Nitroso (em kg)		0	28	0	0	0	28	28	45	0	0	13	129
Óxido Nitroso em (em m³)		0	20	20	10	0	0	0	0	10	0	6	60
Ar Comprimido (em m³)		0	0	0	0	0	0	0	0	0	0	0	0
Recursos Humanos													
Total de pessoal Geral		343	342	360	358	347	341	345	345	345	347	347	
Total de pessoal ativo CLT		332	331	347	343	335	329	334	332	333	333	335	
Total de pessoal admitido no mês		10	2	25	5	1	2	9	7	6	8	8	
Total de pessoal demitido no mês		8	3	10	7	14	8	5	7	6	6	7	
Afastamentos		11	11	13	15	12	12	11	13	12	14	12	

	Meta P.O.	JAN/20	FEV/20	MAR/20	ABR/20	MAI/20	JUN/20	JUL/20	AGO/20	SET/20	OUT/20	MÉDIA	ACUMULADO
Total de pessoal contratado CLT por Setor		343	342	360	358	347	341	345	345	345	347	347	
Administração		36	36	36	34	35	35	34	34	33	34	35	
Agência Transfusional		7	7	7	7	7	7	7	7	6	6	7	
Assistente Social		1	1	2	2	2	2	2	2	2	2	2	
Aux. Enfermagem		42	42	42	42	42	42	43	41	42	41	42	
Aux. Farmácia		17	17	17	17	17	17	17	17	17	18	17	
Enfermeiros		35	36	47	45	40	39	40	41	41	39	40	
Farmacêutico		5	5	5	5	5	5	5	5	5	5	5	
Fonoaudiólogo		1	1	1	1	1	1	1	1	1	1	1	
Instrumentadora		1	1	1	1	1	1	1	1	1	2	1	
Limpeza e Higiene		33	33	32	32	31	31	31	31	32	32	32	
Manutenção		4	4	4	4	4	3	4	4	4	4	4	
Hotelaria		3	3	3	3	3	3	3	3	3	3	3	
Recepção/ Telefonista		34	33	35	35	34	34	34	34	34	33	34	
SADT		5	5	5	5	5	4	4	4	4	4	5	
SND		15	15	15	15	14	13	12	14	14	14	14	
Téc. Enfermagem		100	99	104	106	102	100	103	102	102	105	102	
Téc. Gesso		4	4	4	4	4	4	4	4	4	4	4	
Índice de rotatividade de pessoal		2,65%	0,73%	5,12%	1,67%	2,08%	1,44%	2,05%	2,03%	1,74%	2,03%		
Índice de absenteísmo		1,46%	2,10%	1,94%	1,53%	3,00%	2,26%	2,03%	12,36%	3,57%	2,37%		
Horas trabalhadas no mês		59.608	59.062	61.977	61.585	58.958	58.340	59.357	53.720	58.628	59.317	59.055	590.552
Horas ausentes		872	1.238	1.203	940	1.767	1.320	1.203	6.640	2.092	1.403	1.868	18.678



ACOMPANHAMENTO ORÇAMENTÁRIO - CAIXA ANO: 2020 - CONVÊNIO JANEIRO A DEZEMBRO DE 2020 CONSOLIDADO

CÓD.	CENTRO DE CUSTO	JANEIRO	FEVEREIRO	MARÇO	ABRIL	MAIO	JUNHO	JULHO	AGOSTO	SETEMBRO	OUTUBRO	TOTAL NO ANO
6	ALIMENTOS	R\$ 16.559,09	R\$ 11.599,41	R\$ 12.975,25	R\$ 13.438,01	R\$ 10.590,29	R\$ 8.909,27	R\$ 9.190,74	R\$ 11.196,74	R\$ 10.613,89	R\$ 11.183,57	R\$ 116.256,26
7	APOIO ADMINISTRATIVO PJ	R\$ 2.296,09	R\$ 2.554,07	R\$ 2.752,49	R\$ 3.120,39	R\$ 1.248,65	R\$ 1.401,21	R\$ 3.592,34	R\$ 1.239,84	R\$ 1.930,04	R\$ 432,38	R\$ 20.567,50
7	ASSESSORIA JURÍDICA PJ	R\$ 9.000,00	R\$ 9.000,00	R\$ 9.000,00	R\$ 9.000,00	R\$ 9.000,00	R\$ 9.000,00	R\$ 9.000,00	R\$ 9.000,00	R\$ 9.000,00	R\$ 9.000,00	R\$ 90.000,00
2	AUXÍLIO /VALE TRANSPORTE	R\$ 13.906,35	R\$ 14.797,22	R\$ 13.818,34	R\$ 6.526,76	R\$ 6.992,64	R\$ 11.591,46	R\$ 10.253,92	R\$ 9.718,42	R\$ 11.273,90	R\$ 11.370,63	R\$ 110.249,64
7	CAPACITAÇÃO PJ	R\$ -	R\$ -	R\$ -	R\$ -	R\$ -	R\$ -	R\$ -	R\$ -	R\$ -	R\$ -	R\$ 0,00
2	CESTA BÁSICA (DISSÍDIO COLETIVO)	R\$ 31.170,00	R\$ 32.519,00	R\$ 31.212,00	R\$ 31.408,00	R\$ 39.508,00	R\$ 38.880,00	R\$ 38.186,00	R\$ 36.890,00	R\$ 18.771,75	R\$ 18.771,75	R\$ 317.316,50
7	COFINS/PIS/CSLL S/ SERVIÇO PJ	R\$ 51.708,64	R\$ 22.529,10	R\$ 80.200,45	R\$ 48.452,25	R\$ 52.600,94	R\$ 49.719,99	R\$ 50.217,43	R\$ 2.439,93	R\$ 48.884,92	R\$ 50.416,19	R\$ 457.169,84
7	COLETA DE RESÍDUOS PJ	R\$ 37.106,17	R\$ 32.900,22	R\$ 27.314,35	R\$ 32.774,40	R\$ 55.825,71	R\$ 25.238,61	R\$ 26.947,45	R\$ 31.370,37	R\$ 32.536,00	R\$ 31.432,93	R\$ 333.446,21
7	CONFECÇÃO DE CARIMBOS	R\$ -	R\$ 124,00	R\$ -	R\$ 70,00	R\$ -	R\$ 53,00	R\$ 45,00	R\$ 36,00	R\$ 53,00	R\$ -	R\$ 381,00
7	CONTABILIDADE E AUDITORIA PJ	R\$ 13.692,00	R\$ 7.325,00	R\$ 7.325,00	R\$ 7.325,00	R\$ 7.325,00	R\$ 15.325,00	R\$ 7.325,00	R\$ 7.325,00	R\$ 7.325,00	R\$ 7.325,00	R\$ 87.617,00
2	CONTRIBUIÇÕES DE EMPREGADOS	R\$ 2.898,46	R\$ 1.777,22	R\$ 2.977,58	R\$ 3.654,61	R\$ 2.326,91	R\$ 2.192,97	R\$ 2.034,16	R\$ 2.059,15	R\$ 2.065,89	R\$ 782,96	R\$ 22.769,91
7	CONTROLE DE INFECÇÃO HOSPITALAR PJ	R\$ 7.320,30	R\$ 7.320,30	R\$ 7.320,30	R\$ 7.320,30	R\$ 7.320,30	R\$ 7.320,30	R\$ 7.320,30	R\$ 7.320,30	R\$ 7.320,30	R\$ 7.320,30	R\$ 73.203,00
2	CONVÊNIO ODONTOLÓGICO (CONSIGNADO)	R\$ 5.392,34	R\$ 4.966,50	R\$ 5.138,50	R\$ 5.085,13	R\$ 4.859,00	R\$ 4.945,00	R\$ 4.988,00	R\$ 4.837,50	R\$ 4.902,70	R\$ 5.031,00	R\$ 50.145,67
2	CONVÊNIOS DE SAÚDE (CONSIGNADO)	R\$ -	R\$ -	R\$ -	R\$ -	R\$ -	R\$ -	R\$ -	R\$ -	R\$ -	R\$ -	R\$ 0,00
2	DÉCIMO TERCEIRO SALÁRIO (FOLHA)	R\$ -	R\$ -	R\$ -	R\$ -	R\$ -	R\$ -	R\$ -	R\$ -	R\$ -	R\$ -	R\$ 0,00
7	DEDETIZAÇÃO E CONTROLE DE PRAGAS	R\$ 1.165,00	R\$ 775,00	R\$ 775,00	R\$ 2.377,00	R\$ 3.061,60	R\$ 658,60	R\$ 658,60	R\$ 658,60	R\$ 658,60	R\$ 658,60	R\$ 11.446,60
3	DESPESAS DE VIAGEM	R\$ 73,20	R\$ 250,70	R\$ 35,60	R\$ -	R\$ 4,80	R\$ 9,99	R\$ -	R\$ -	R\$ 19,50	R\$ -	R\$ 393,79
7	DIRETOR TÉCNICO PJ	R\$ 18.770,00	R\$ 9.385,00	R\$ 9.385,00	R\$ 9.385,00	R\$ 9.385,00	R\$ 9.385,00	R\$ 9.385,00	R\$ 9.385,00	R\$ 9.385,00	R\$ 9.385,00	R\$ 93.850,00
7	ENDOSCOPIA E COLONOSCOPIA PJ	R\$ 11.754,71	R\$ 16.809,67	R\$ 11.732,99	R\$ 9.538,77	R\$ -	R\$ -	R\$ -	R\$ -	R\$ -	R\$ 11.714,21	R\$ 61.550,35
7	ENERGIA ELÉTRICA	R\$ 28.797,56	R\$ 27.999,34	R\$ 29.329,66	R\$ 30.824,86	R\$ 28.784,16	R\$ 23.224,27	R\$ 21.257,29	R\$ 20.134,45	R\$ 20.670,22	R\$ 20.628,30	R\$ 251.650,11
7	ENFERMEIRO PJ	R\$ 3.900,00	R\$ 3.900,00	R\$ 3.900,00	R\$ 3.900,00	R\$ 3.900,00	R\$ 3.900,00	R\$ 3.900,00	R\$ 3.900,00	R\$ 3.900,00	R\$ 3.900,00	R\$ 39.000,00
7	ENGENHARIA CLÍNICA PJ	R\$ 12.400,00	R\$ 12.400,00	R\$ 12.400,00	R\$ 12.400,00	R\$ 12.400,00	R\$ 12.400,00	R\$ 12.400,00	R\$ 12.400,00	R\$ 12.400,00	R\$ 12.400,00	R\$ 124.000,00
1	EQUIPAMENTOS DE INFORMÁTICA	R\$ -	R\$ -	R\$ 5.225,00	R\$ -	R\$ -	R\$ -	R\$ -	R\$ -	R\$ -	R\$ -	R\$ 5.225,00
6	EQUIPAMENTOS DE PROTEÇÃO INDIVIDUAL	R\$ -	R\$ 484,00	R\$ 1.065,00	R\$ 2.845,30	R\$ 2.970,00	R\$ -	R\$ 494,00	R\$ 142,50	R\$ 350,00	R\$ 197,00	R\$ 8.547,80
7	ESTERILIZAÇÃO PJ	R\$ 646,42	R\$ 987,67	R\$ 635,84	R\$ 729,87	R\$ 473,83	R\$ 500,38	R\$ 519,97	R\$ 828,29	R\$ 688,47	R\$ 641,60	R\$ 6.652,34
7	EXAMES CLÍNICOS E LABORATORIAIS	R\$ 72.870,71	R\$ 76.904,92	R\$ 80.004,58	R\$ 73.324,04	R\$ 70.580,74	R\$ 72.639,32	R\$ 73.382,84	R\$ 82.261,01	R\$ 76.282,71	R\$ 77.786,50	R\$ 756.037,37
2	FÉRIAS PECÚNIA E 1/3 FÉRIAS (FOLHA)	R\$ 55.357,47	R\$ 67.026,61	R\$ 43.083,41	R\$ 37.071,90	R\$ 61.848,18	R\$ 67.836,56	R\$ 66.096,84	R\$ 67.295,08	R\$ 71.418,16	R\$ 72.326,20	R\$ 609.360,41
2	FGTS - FUNDO DE GARANTIA	R\$ 68.026,22	R\$ 66.854,91	R\$ 67.162,04	R\$ 73.228,91	R\$ 74.028,30	R\$ 74.769,38	R\$ 67.839,81	R\$ 67.320,07	R\$ 69.421,02	R\$ 69.575,97	R\$ 698.226,63
2	FGTS S/ 13º SALÁRIO	R\$ 60.196,45	R\$ -	R\$ -	R\$ -	R\$ -	R\$ -	R\$ -	R\$ -	R\$ -	R\$ -	R\$ 60.196,45
6	FILMES PARA RAIOS X	R\$ 13.589,57	R\$ 15.419,84	R\$ 5.959,26	R\$ 5.485,34	R\$ 2.890,00	R\$ -	R\$ -	R\$ 3.841,80	R\$ 3.841,80	R\$ -	R\$ 51.027,61
4	FINANCEIRA	R\$ 4.014,84	R\$ 2.868,52	R\$ 2.812,86	R\$ 3.289,82	R\$ 3.196,24	R\$ 3.080,61	R\$ 2.854,13	R\$ 2.867,90	R\$ 3.043,17	R\$ 3.134,82	R\$ 31.162,91
7	FISIOTERAPEUTA PJ	R\$ 20.223,73	R\$ 20.223,73	R\$ 20.223,73	R\$ 20.223,73	R\$ 20.223,73	R\$ 21.583,62	R\$ 21.583,62	R\$ 21.583,62	R\$ 21.583,62	R\$ 21.583,62	R\$ 209.036,75
6	GÁS (GLP)	R\$ 1.290,00	R\$ 645,00	R\$ 1.935,00	R\$ 1.290,00	R\$ 645,00	R\$ 1.290,00	R\$ -	R\$ 1.290,00	R\$ 1.935,00	R\$ 3.225,00	R\$ 13.545,00
7	GERENTE DE ENFERMAGEM	R\$ 13.000,00	R\$ -	R\$ -	R\$ -	R\$ -	R\$ -	R\$ -	R\$ -	R\$ -	R\$ -	R\$ 13.000,00
2	GRRF/FGTS RESCISÃO	R\$ 43.249,15	R\$ 104,36	R\$ 7.191,50	R\$ 140,48	R\$ 2.931,50	R\$ 375,18	R\$ 10.510,09	R\$ 2.128,35	R\$ 6.127,31	R\$ 4.135,89	R\$ 76.893,81
7	HEMODIALISE	R\$ 2.800,00	R\$ 5.600,00	R\$ -	R\$ 28.000,00	R\$ 6.300,00	R\$ -	R\$ 11.200,00	R\$ 8.400,00	R\$ -	R\$ 4.900,00	R\$ 67.200,00
7	HEMOTERAPIA PJ	R\$ 3.284,75	R\$ 3.284,75	R\$ 3.284,75	R\$ 3.284,75	R\$ 3.284,75	R\$ 3.284,75	R\$ 3.284,75	R\$ 3.284,75	R\$ 3.284,75	R\$ 3.284,75	R\$ 32.847,50
6	HIGIENE E LIMPEZA	R\$ 19.166,06	R\$ 8.793,09	R\$ 15.809,96	R\$ 16.381,24	R\$ 20.024,86	R\$ 4.556,40	R\$ 13.668,31	R\$ 5.503,78	R\$ 11.922,62	R\$ 6.421,60	R\$ 122.247,92
6	IMPRESSOS E MATERIAIS EXPEDIENTE	R\$ 7.845,83	R\$ 7.317,67	R\$ 4.983,64	R\$ 6.165,24	R\$ 6.663,13	R\$ 120,00	R\$ 4.582,08	R\$ 3.332,00	R\$ 4.870,15	R\$ 4.731,20	R\$ 50.610,94
2	INSS EMPREGADOS (ISENÇÃO CEBAS)	R\$ 76.490,17	R\$ 74.909,58	R\$ 66.758,30	R\$ 68.921,91	R\$ 70.687,93	R\$ 74.304,17	R\$ 68.932,32	R\$ 69.746,02	R\$ 74.751,36	R\$ 74.390,89	R\$ 719.892,65

CÓD.	CENTRO DE CUSTO	JANEIRO	FEVEREIRO	MARÇO	ABRIL	MAIO	JUNHO	JULHO	AGOSTO	SETEMBRO	OUTUBRO	TOTAL NO ANO
2	INSS S/ 13º SALÁRIO	R\$ -	R\$ -	R\$ -	R\$ -	R\$ -	R\$ -	R\$ -	R\$ -	R\$ -	R\$ -	R\$ 0,00
7	INSS S/ SERVIÇOS PJ	R\$ -	R\$ -	R\$ -	R\$ 535,70	R\$ -	R\$ 81,40	R\$ 81,40	R\$ 81,40	R\$ 81,40	R\$ 81,40	R\$ 942,70
2	IRRF S/ 13º SALARIO	R\$ 23.687,06	R\$ -	R\$ -	R\$ -	R\$ -	R\$ -	R\$ -	R\$ -	R\$ -	R\$ -	R\$ 23.687,06
2	IRRF S/ PROVENTOS	R\$ 28.379,12	R\$ 30.079,68	R\$ 32.052,56	R\$ 28.723,56	R\$ 35.242,55	R\$ 39.891,06	R\$ 42.522,54	R\$ 33.552,39	R\$ 29.170,35	R\$ 29.204,13	R\$ 328.817,94
7	IRRF S/SERVIÇOS PJ	R\$ 16.636,83	R\$ 7.209,09	R\$ 25.817,95	R\$ 15.604,99	R\$ 16.898,29	R\$ 15.992,94	R\$ 16.184,83	R\$ 741,14	R\$ 15.708,87	R\$ 16.190,54	R\$ 146.985,47
7	ISS S/SERVIÇOS PJ	R\$ 370,90	R\$ 2.039,87	R\$ 2.114,45	R\$ 2.053,77	R\$ 1.735,27	R\$ 2.007,29	R\$ 2.279,94	R\$ 2.209,06	R\$ 2.187,46	R\$ 2.214,69	R\$ 19.212,70
7	LAUDO DE RAIO X PJ	R\$ 15.783,69	R\$ 24.539,90	R\$ 20.615,09	R\$ 18.302,63	R\$ 17.713,25	R\$ 18.997,12	R\$ 27.847,17	R\$ 28.402,76	R\$ 33.868,59	R\$ 35.355,17	R\$ 241.425,37
7	LAVANDERIA PJ	R\$ 48.298,00	R\$ 55.044,00	R\$ 50.826,40	R\$ 43.453,60	R\$ 45.406,73	R\$ 50.130,33	R\$ 53.203,93	R\$ 51.334,40	R\$ 52.604,80	R\$ 48.593,60	R\$ 498.895,79
7	LOCAÇÃO DE EQUIPAMENTOS PJ	R\$ 52.660,00	R\$ 71.540,00	R\$ 62.196,10	R\$ 77.890,00	R\$ 103.140,01	R\$ 67.490,00	R\$ 99.770,00	R\$ 102.990,00	R\$ 38.090,00	R\$ 65.174,00	R\$ 740.940,11
7	LOCAÇÃO DE SOFTWARE PJ	R\$ 12.761,20	R\$ 13.952,40	R\$ 10.828,88	R\$ 11.994,04	R\$ 11.431,32	R\$ 11.843,56	R\$ 11.843,56	R\$ 11.843,56	R\$ 11.843,56	R\$ 11.862,73	R\$ 120.204,81
7	LOCAÇÃO PJ	R\$ -	R\$ 6.259,03	R\$ 12.518,06	R\$ 6.259,03	R\$ 3.227,14	R\$ 6.259,03	R\$ 12.518,06	R\$ -	R\$ 13.455,19	R\$ 6.865,41	R\$ 67.360,95
7	MANUTENÇÃO DE EQUIPAMENTOS	R\$ 15.304,43	R\$ 7.165,00	R\$ 7.228,00	R\$ 3.405,00	R\$ 12.857,00	R\$ 23.672,00	R\$ 6.877,00	R\$ 6.527,00	R\$ 4.916,00	R\$ 6.634,00	R\$ 94.585,43
7	MANUTENÇÃO DE INSTALAÇÕES	R\$ 2.219,00	R\$ 640,00	R\$ 160,00	R\$ 2.159,30	R\$ -	R\$ -	R\$ 393,00	R\$ 393,00	R\$ 394,00	R\$ 2.524,00	R\$ 8.882,30
7	MANUTENÇÃO DE VEICULOS	R\$ -	R\$ -	R\$ 2.438,78	R\$ 220,00	R\$ -	R\$ -	R\$ -	R\$ -	R\$ -	R\$ -	R\$ 2.658,78
1	MÁQUINAS E EQUIPAMENTOS	R\$ -	R\$ 995,94	R\$ 2.636,89	R\$ -	R\$ -	R\$ -	R\$ -	R\$ -	R\$ -	R\$ -	R\$ 3.632,83
6	MATERIAIS DE MANUTENÇÃO DE EQUIPAMENTOS	R\$ 1.608,75	R\$ 1.654,61	R\$ 3.865,98	R\$ 495,50	R\$ 916,00	R\$ 226,00	R\$ 755,98	R\$ -	R\$ 684,40	R\$ 752,20	R\$ 10.959,42
6	MATERIAIS DE REPAROS/CONSTRUÇÃO	R\$ 324,11	R\$ 161,08	R\$ 1.781,27	R\$ 1.197,09	R\$ 75,57	R\$ 1.173,83	R\$ 2.753,18	R\$ 3.812,60	R\$ 176,64	R\$ 47,00	R\$ 11.502,37
6	MATERIAIS MÉDICO HOSPITALARES	R\$ 94.683,00	R\$ 135.508,77	R\$ 164.140,61	R\$ 317.881,98	R\$ 223.891,07	R\$ 92.875,25	R\$ 120.371,91	R\$ 132.600,26	R\$ 135.910,13	R\$ 149.966,16	R\$ 1.567.829,14
6	MATERIAIS P/ DEDETIZAÇÃO	R\$ -	R\$ -	R\$ -	R\$ -	R\$ -	R\$ -	R\$ -	R\$ -	R\$ -	R\$ -	R\$ 0,00
6	MEDICAMENTOS	R\$ 130.041,63	R\$ 191.164,75	R\$ 152.518,77	R\$ 160.303,71	R\$ 126.393,29	R\$ 122.655,56	R\$ 156.061,95	R\$ 217.747,11	R\$ 158.716,63	R\$ 155.295,86	R\$ 1.570.899,26
1	MÓVEIS	R\$ 304,73	R\$ -	R\$ 250,00	R\$ -	R\$ -	R\$ -	R\$ -	R\$ -	R\$ -	R\$ -	R\$ 554,73
7	NUTRICIONISTA PJ	R\$ 3.000,00	R\$ 3.000,00	R\$ 3.000,00	R\$ 3.000,00	R\$ 3.000,00	R\$ 3.000,00	R\$ 3.000,00	R\$ 3.000,00	R\$ 3.000,00	R\$ 3.000,00	R\$ 30.000,00
6	O.P.M.E	R\$ 45.026,91	R\$ 31.668,96	R\$ 17.688,21	R\$ 6.443,62	R\$ 29.708,44	R\$ 21.558,36	R\$ 20.296,24	R\$ 32.835,56	R\$ 15.688,19	R\$ 31.370,45	R\$ 252.284,94
2	PENSÃO ALIMENTÍCIA (FOLHA)	R\$ 1.425,45	R\$ 2.765,02	R\$ 1.039,01	R\$ 1.785,81	R\$ 2.908,95	R\$ 1.917,30	R\$ 659,57	R\$ 1.789,51	R\$ 1.736,41	R\$ 1.421,93	R\$ 17.448,96
7	PLANTONISTAS A DISTÂNCIA PJ	R\$ 178.690,50	R\$ 90.471,37	R\$ 85.966,58	R\$ 91.785,39	R\$ 88.219,00	R\$ 90.471,20	R\$ 88.219,00	R\$ 87.928,45	R\$ 88.291,50	R\$ 88.219,00	R\$ 978.261,99
7	PLANTONISTAS PRESENCIAIS PJ	R\$ 1.781.393,10	R\$ 907.032,85	R\$ 839.489,05	R\$ 978.441,70	R\$ 924.700,50	R\$ 930.973,05	R\$ 907.824,85	R\$ 943.406,65	R\$ 903.908,24	R\$ 966.788,00	R\$ 10.083.957,99
7	RAIO X E TOMOGRAFIA PJ	R\$ 83.835,45	R\$ 88.858,48	R\$ 89.059,40	R\$ 83.835,45	R\$ 105.391,57	R\$ 131.431,57	R\$ 105.391,57	R\$ 105.391,57	R\$ 177.506,39	R\$ 165.871,57	R\$ 1.136.573,02
7	RECRUTAMENTO, SELEÇÃO E AVALIAÇÃO PJ	R\$ -	R\$ -	R\$ -	R\$ -	R\$ -	R\$ -	R\$ -	R\$ -	R\$ -	R\$ -	R\$ 0,00
2	REMUNERAÇÕES CLT (FUNCIONÁRIOS)	R\$ 649.399,92	R\$ 653.582,65	R\$ 675.480,29	R\$ 703.000,91	R\$ 790.969,08	R\$ 764.699,49	R\$ 676.723,82	R\$ 663.004,03	R\$ 676.431,14	R\$ 735.739,50	R\$ 6.989.030,83
5	REPAROS EM IMÓVEIS	R\$ -	R\$ -	R\$ -	R\$ -	R\$ -	R\$ -	R\$ -	R\$ -	R\$ -	R\$ -	R\$ 0,00
2	RESCISÃO CONTRATUAL - TRCT (FOLHA)	R\$ 77.566,34	R\$ 3.781,55	R\$ 26.220,34	R\$ 30.862,88	R\$ 21.254,16	R\$ 13.359,32	R\$ 23.662,48	R\$ 27.683,52	R\$ 17.625,13	R\$ 42.459,77	R\$ 284.475,49
7	SEGURANÇA PREVENTIVA	R\$ 31.993,27	R\$ 33.017,87	R\$ 33.020,59	R\$ 33.020,38	R\$ 33.020,31	R\$ 33.020,28	R\$ 37.138,69	R\$ 37.138,71	R\$ 37.138,69	R\$ 37.138,68	R\$ 345.647,47
7	SEGURO DE VEÍCULO PJ	R\$ -	R\$ -	R\$ -	R\$ -	R\$ -	R\$ -	R\$ -	R\$ -	R\$ -	R\$ -	R\$ 0,00
7	SERVIÇO DE MANIPULAÇÃO DE MEDICAMENTOS	R\$ 1.150,00	R\$ 980,00	R\$ 495,00	R\$ 1.525,10	R\$ 2.460,00	R\$ -	R\$ -	R\$ -	R\$ 1.501,50	R\$ -	R\$ 8.111,60
7	SERVIÇOS FUNERÁRIOS/ÓBITO PJ	R\$ 8.925,00	R\$ 7.225,00	R\$ 6.800,00	R\$ 8.925,00	R\$ -	R\$ -	R\$ -	R\$ -	R\$ -	R\$ -	R\$ 31.875,00
7	SERVIÇOS MÉDICOS PJ	R\$ 11.510,84	R\$ 11.510,84	R\$ 11.510,84	R\$ 454.760,84	R\$ 392.930,84	R\$ 335.510,84	R\$ 281.510,84	R\$ 290.710,84	R\$ 61.465,24	R\$ 80.310,84	R\$ 1.931.732,80
6	SUPLEMENTO ALIMENTAR	R\$ 5.824,26	R\$ 16.271,64	R\$ 12.067,47	R\$ 13.037,77	R\$ 9.304,69	R\$ 3.282,75	R\$ 8.480,12	R\$ 6.630,55	R\$ 7.786,62	R\$ 15.397,27	R\$ 98.083,14
7	TECNOLOGIA DA INFORMAÇÃO TI	R\$ 14.400,00	R\$ -	R\$ -	R\$ -	R\$ -	R\$ -	R\$ 15.000,00	R\$ 1.500,00	R\$ 1.500,00	R\$ 1.500,00	R\$ 33.900,00
7	TELEFONE E INTERNET	R\$ 2.328,48	R\$ 1.792,65	R\$ 1.496,77	R\$ 1.893,80	R\$ 2.065,07	R\$ 1.312,64	R\$ 1.306,32	R\$ 1.303,57	R\$ 1.687,14	R\$ 1.488,73	R\$ 16.675,17
7	ULTRASONOGRAFIA PJ	R\$ 20.065,13	R\$ 25.391,12	R\$ 26.001,14	R\$ 18.694,92	R\$ 6.166,26	R\$ 9.201,99	R\$ 14.504,51	R\$ 16.604,60	R\$ 22.891,90	R\$ 29.504,85	R\$ 189.026,42
6	UNIFORMES E CRACHÁS	R\$ 175,00	R\$ -	R\$ -	R\$ -	R\$ -	R\$ 371,00	R\$ -	R\$ 133,00	R\$ -	R\$ 112,00	R\$ 791,00
6	UTENSÍLIOS DE COZINHA	R\$ 3.702,78	R\$ 4.699,05	R\$ 1.707,18	R\$ 2.094,20	R\$ 4.387,42	R\$ 1.129,91	R\$ 1.573,38	R\$ 1.733,56	R\$ 2.365,18	R\$ 3.033,75	R\$ 26.426,41
DESPESAS TOTAIS		R\$ 4.093.436,16	R\$ 3.000.359,57	R\$ 2.976.759,04	R\$ 3.700.570,68	R\$ 3.617.294,97	R\$ 3.343.030,11	R\$ 3.300.405,83	R\$ 3.322.765,27	R\$ 3.069.562,14	R\$ 3.282.820,09	R\$ 33.707.003,86

ANÁLISES

GRÁFICAS

Atendimentos p/especialidade

Clínica Geral	-	5.152
Ortopedia	-	1.029
SADT Exames	-	727
Pediatria	-	697
Ginecologia/Obstetri	-	582
Cirurgia Geral	-	524
Enfermagem	-	297
Fonoaudiologia	-	65
Medico Intensivista	-	1

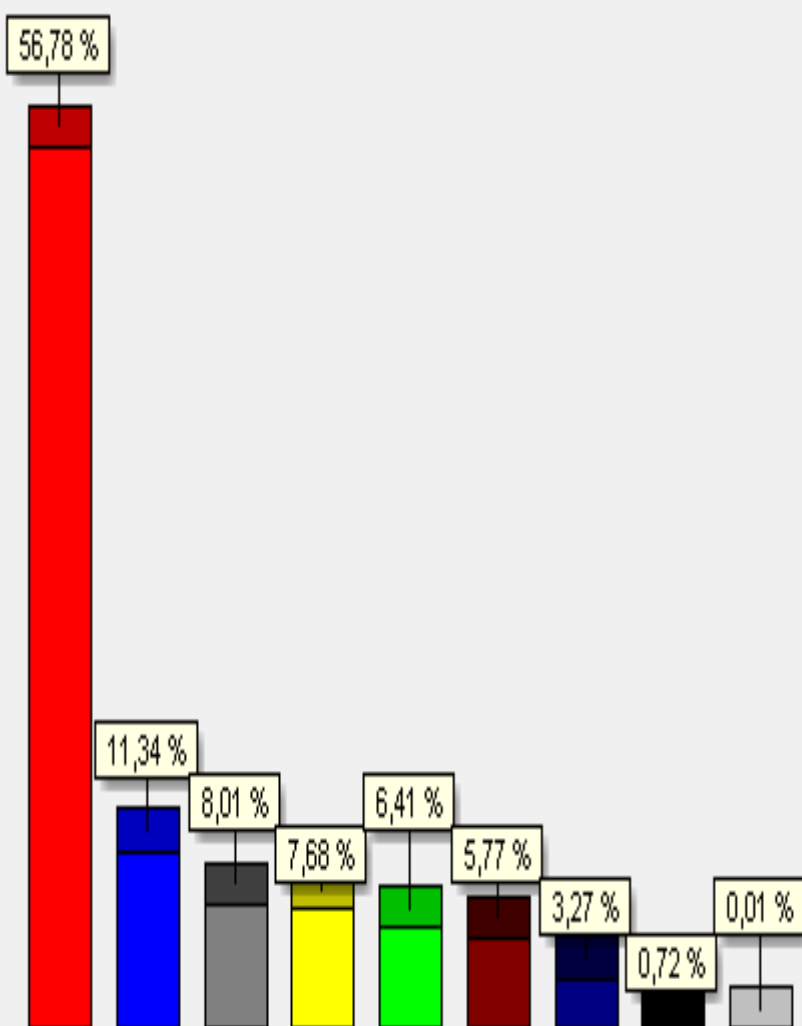

Qtde atendimentos: 0009074

Anterior

Posterior

Atendimentos p/sexo

Masculino	-	4.036
Feminino	-	5.038
Outros	-	0

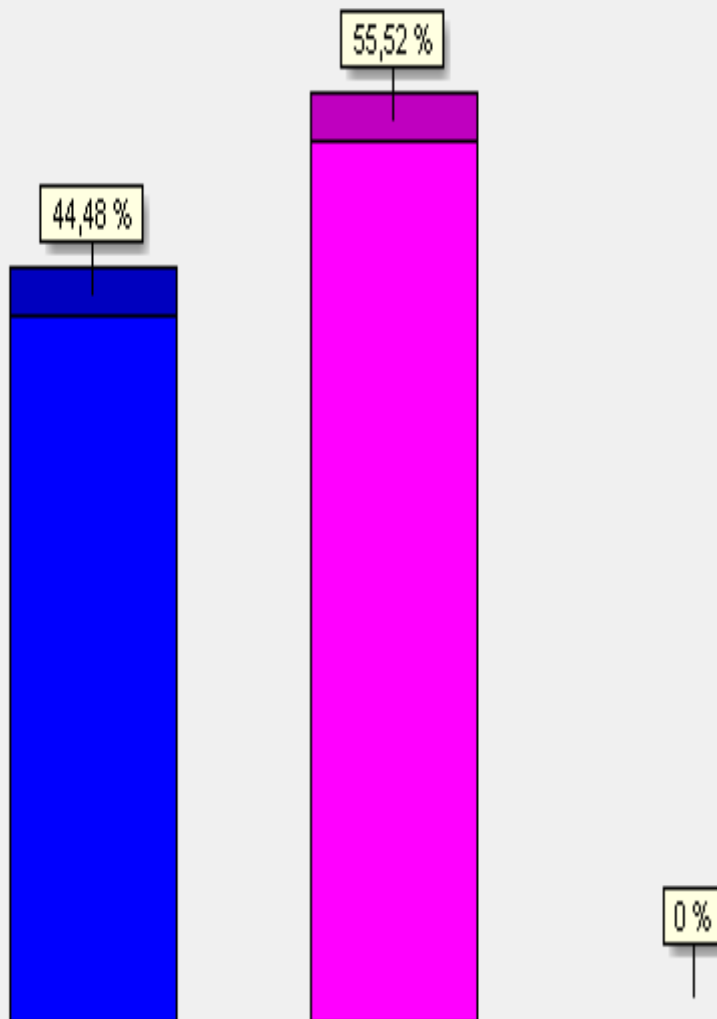

Qtde atendimentos: 0009074

⏪ Anterior

Posterior ⏩

Atendimentos p/faixa etária

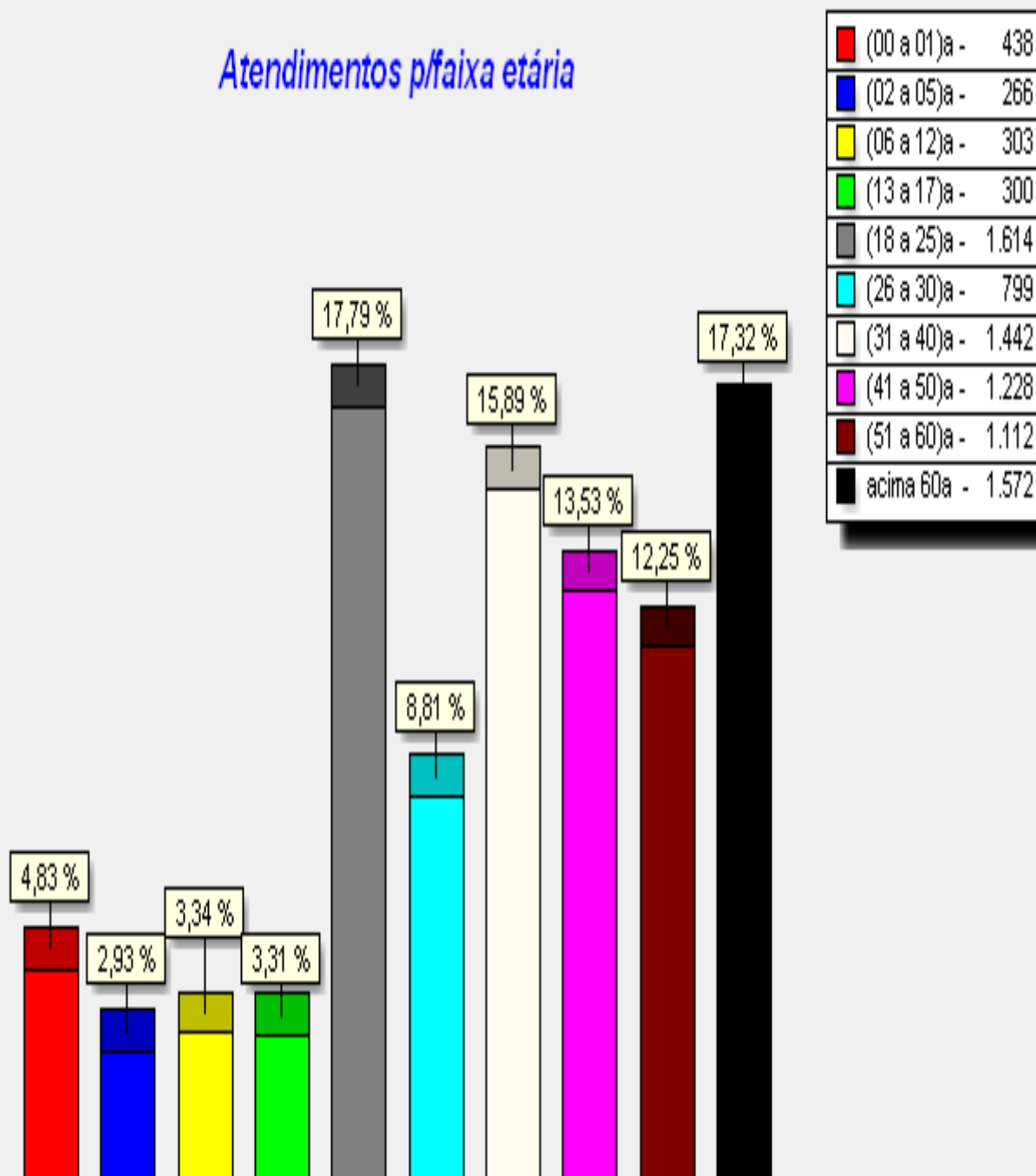

Qtde atendimentos: 0009074

← Anterior

Posterior →

Atendimentos p/clinicas

■	Cirúrgica -	502
■	Médica -	6.287
■	Obstétrica -	569
■	Ortopedia -	869
■	Pediátrica -	847

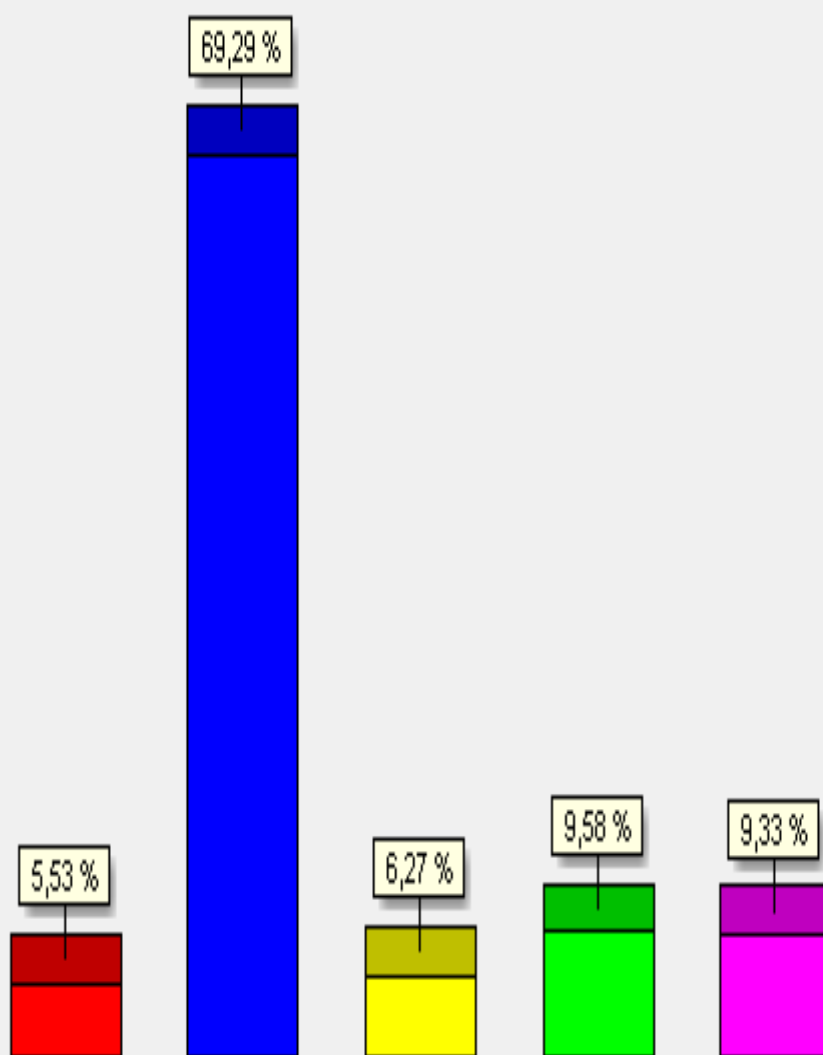

Qtde atendimentos: 0009074

⏪ Anterior

Posterior ⏩

Atendimentos p/horário

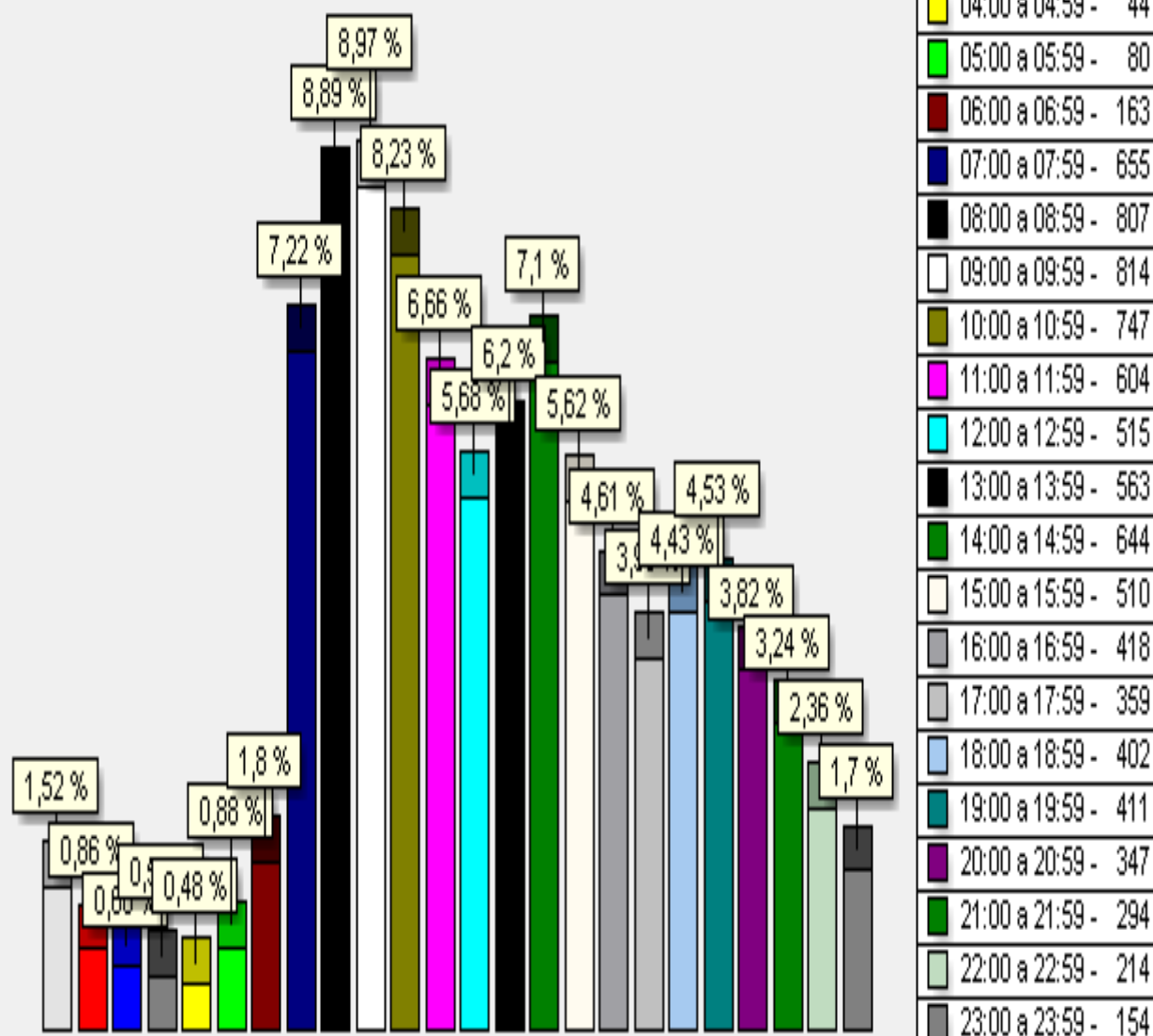

Qtde atendimentos: 0009074

Anterior

Posterior

Atendimentos p/dias da semana

■	Domingo -	733
■	Segunda -	1.361
■	Terça -	1.360
■	Quarta -	1.453
■	Quinta -	1.561
■	Sexta -	1.475
■	Sábado -	1.131

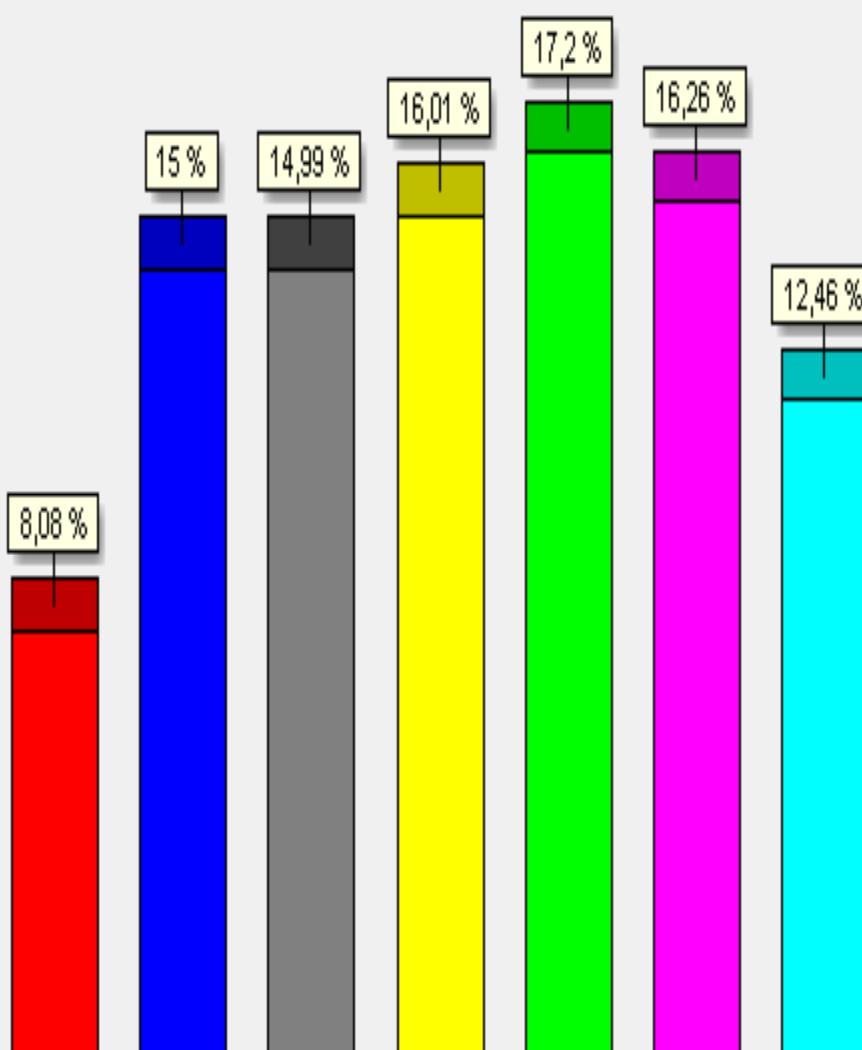

Qtde atendimentos: 0009074

⏪ Anterior

Posterior ⏩

Atendimentos p/cdc

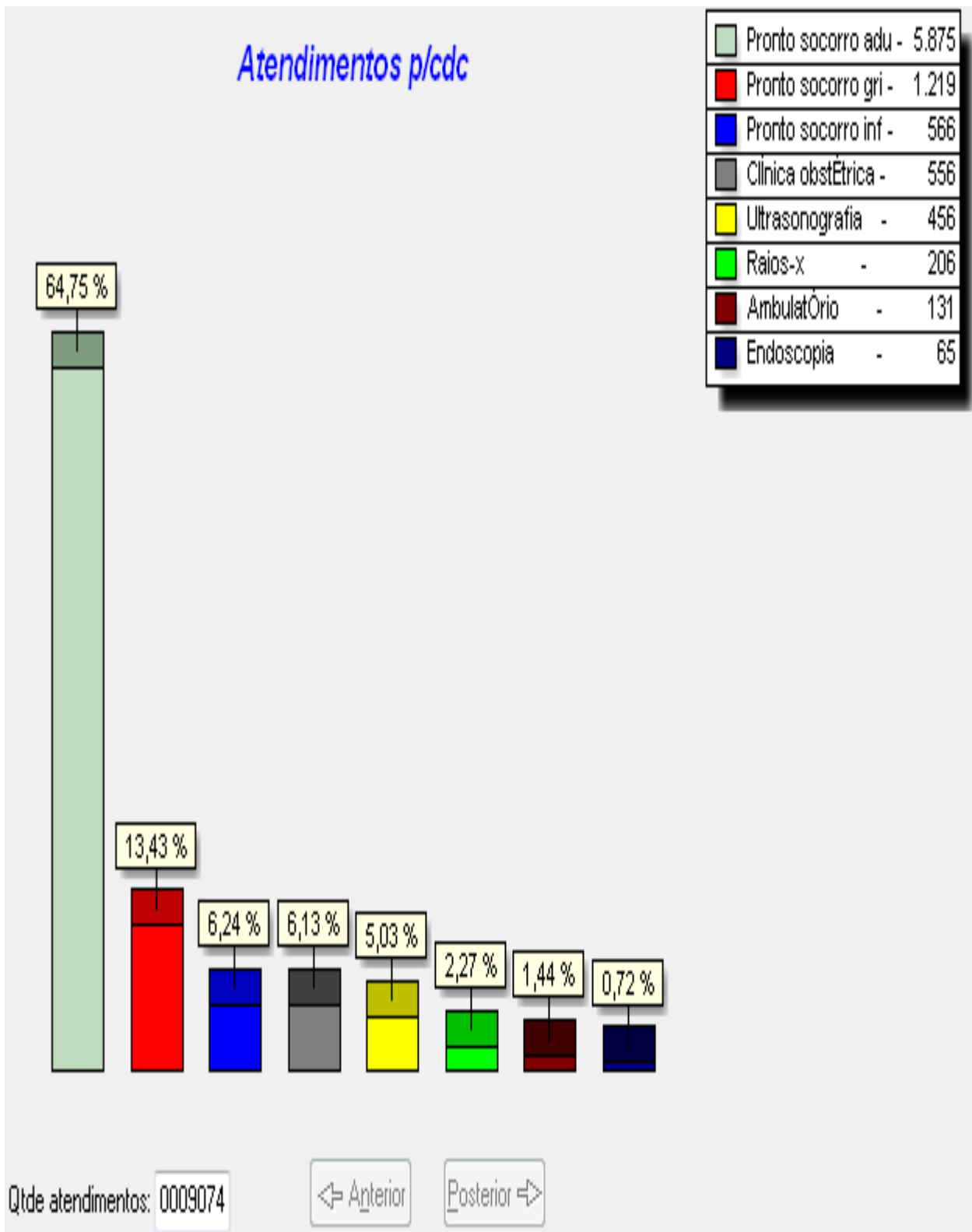

RELATÓRIO POR PRODUÇÃO INDIVIDUAL

-----Spdata-----		
Sistema de Gerenciamento Hospitalar - Portaria Externa - Estat. p/med. p/reg.		Pag: 001
IRMANDADE DE MISERICORDIA DE ATIBAIA-SANTA CASA		
Emitido em: 10/11/2020 as 15:25		Período: 01/10/2020 as 00:00 a 31/10/2020 as 23:59
CRM	Nome do Medico	Qtde
188680	ADEMIR ANTONIO SARAIVA DE OLIVEIRA	164
209144	AMANDA CLÉO FERRARACIO DOS SANTOS	5
214941	AMANDA GARCIA GUDRIN FONZAR	22
086670	AMERICO MASSATOSHI ETO	170
160453	ANA CLARA SERRA SILVA GUIMARÃES	77
196123	ANTONIO LUIZ DA COSTA SOARES JUNIOR	10
214946	ARTUR DE OLIVEIRA RIBEIRO	5
165134	AURELIO LAZZARONI SPÓSITO	1
175729	BARBARA FERRAREZI	3
209626	BARBARA FORNER MULLA	11
206049	BRUNO CAMPOREZE	468
153253	BRUNO PEREIRA DE MORAES	40
156666	CAROLINA ALVES MARTINS GUERRA	9
167846	CLAYTON DOUGLAS MOTA	29
129662	CLEUGO PORTO COELHO JUNIOR	12
214947	CLEYGIANE DE LIMA PEREIRA	23
108394	DAIAN ALBERTO PAMPLONA	27
176821	DANIELA TIEMI SATO	23
179732	DAVID ALEXANDER HIDALGO AGUILAR	228
188883	DIANA KATERINE LLACTA APARICIO	11
084368	EDGAR ANTONIO TOSTA MARTINEZ	16
065918	EDUARDO JOSE BARRESE	27
115173	EDUELCY CARLEI VASCONCELOS RODRIGUES	4
201469	ELISA MARIA DE OLIVEIRA SANTOS	46
150679	FABIO FILOCOMO BARRESE	4
187902	FERNANDA NEVES MACEDO SLEIMAN	53
167427	FERNANDO BARATELLA DE ASSIS	29
170266	FLAVIA CARDOSO DE MELLO JULIEN	1170
145193	FLAVIA DE ALENCASTRO	158
504887	FRANCIELE PARIZ GONÇALVES	30
027540	FRANCISCO CHAGAS JOSÉ BERTO FREIRE	86
214948	GABRIEL ALCARAS DE GOES	8
197474	GABRIELA PEREIRA ROCHA	90
157660	GABRIELA RODRIGUES PORTO COELHO	558
143761	GIOVANNA GAMBUGGI PUGINA	5
119639	GIOVANNA MONTENEGRO MATOS BRANCHINI	25
184404	GIOVANNA SARTORELLI VENTURINI	6
270228	GLEICINARA SOUZA CARDOSO GONÇALVES	43
161974	GUILHERME AMADEU POLETO	14
183134	GUILHERME HOVERTER CALLEJAS	9
184844	GUILHERME MOZARDO DUARTE	65
206083	HAYNA VIEIRA LOPES	48
197992	HEITOR PALMEIRA HIRATA	124
189184	HENRIQUE IZUMI SHIMAOKA	77
161076	IVO ZULIAN NETO	67
559235	JEAN PAULO ORTIZ DA SILVA	18

214952	JENIFER MARTINS ROSA	63	
202855	JOAO BOSCO PAES ANDRADE	5	
144206	JOAO PAULO FRANZON BAIONE	102	
149841	JOAQUIM TADEU BISMARA NASTRI	25	
077980	JOSE FERNANDO DENARDI	206	
201356	JOSE GERALDO CARDOSO JUNIOR	40	
062979	JOSELI HELENA TESONI DOMENEGHETTI	90	
379648	JULIA GABRIELA APARECIDA SACHETTI SEBIM	21	
118227	JULIANO NORONHA RIBEIRO	52	
623823	KELLY REGINA PEREIRA	44	
190864	KLEBER MARÃO	365	
175064	LUCAS DE SENA LEME	110	
172379	LUCAS MORATELLI	97	
180985	LUCIRIO GONÇALVES DE MORAIS FILHO	13	
056159	LUIZ ARTHUR MOREIRA NUNES	38	
173017	LUIZ FERNANDO ARAUJO PEREIRA	13	
208832	MAÍRA GUERATO TESSEROLLI	32	
208835	MARCEL XAVIER SILVA PEREIRA	204	
174005	MARCELO DA SILVA BARBOSA	5	
202315	MARCELO JOSE DE MORAIS	42	
138072	MARCIA BRONZANI BARBALHO	37	
199187	MARCIO BRUNNO NOVAES	18	
190682	MARCIO NUCCI DOS SANTOS	10	
090989	MARCO ANTONIO BORGES DAS NEVES	38	
206128	MARIA HELENA DE SA LIMA	150	
208865	MARIA VITORIA MAMEDE COSTA CUNHA	248	
167437	MARIANA DE OLIVEIRA CYRINO	303	
131008	MAYCON MAXIMINO DA SILVA	49	
130157	MILENA MARCHIORI SILVA	10	
214958	MIRYAN APARECIDA DAS GRAÇAS	28	
101921	NESTOR JOSE ARAMAYO EGUIVAR	49	
147796	ODETE DA LAPA	56	
136851	ODIR SAGIM JUNIOR	126	
027951	OTAVIO AUGUSTO GUGLIELMI BRANCHINI	4	
177099	PAULO EDUARDO MOTA HESPANHA	4	
167379	PAULO PEDROSO SILVEIRA JUNIOR	68	
047266	PAULO SERGIO BASTOS BASTOS	130	
077970	PAULO SERGIO TAVARES DE ALBUQUERQUE	88	
156338	RAFAEL REZENDE FERREIRA	7	
170427	RAFAELA CRISTINA DE CAMPOS	36	
148175	RAMIRO VIEIRA	1	
185801	RAYAMA MOREIRA SIQUEIRA	21	
206156	RENAN AFONSO SANTANA	178	
353139	RENATA ALEGRETE SODINI	21	
058018	RENATA CESAR DOLL	20	
098298	ROBERTA CHIBLY DE ROBERT ARAUJO	12	
042842	ROBERTO HIROSHI MAEDA	14	
164099	RODOLFO CASTRO DA SILVA	124	
109574	RODRIGO AUGUSTO DA ROCHA RECCHIA	2	
157846	RODRIGO FULINI ATALIBA	5	
166810	RODRIGO MIRANDA SANTOS	40	
016551	ROSE MARY APARECIDA DE SOUZA	65	
213915	ROSELAINY FERNANDA VEIGA	7	
058826	SANDRA MARIA LIMA MOREIRA	16	
209011	SARAH ROCCA WOHL	18	
037915	SERGIO SERSON	65	

	205491	TALITA MARIA MARÇAL HERNANDES	79	
	196752	THAMIRES HELLES SILVA DE ALMEIDA	29	
	120793	THIAGO CORSI FILIPONI	1	
	209046	VALDEMAR FORMAGIO JUNIOR	179	
	021801	VALDEMAR LINO CHAVES FILHO	136	
	018960	VALDIR DA SILVA CAMARGO	136	
	255344	VANIA FERREIRA DA SILVA BACCI	27	
	189521	VERENA PALMEIRAS BRASIL	19	
	149412	VICTOR DOS SANTOS GOMES	367	
	075139	VICTOR HUGO CAMARGO MENESES	106	
	354621	VIVIANE CRISTINA MARIANO	37	
	173268	WAGNER TEGON FILHO	104	
	192846	WEBY DELSIN MIZAEEL	79	
	103787	YU CHI HUNG	22	
		Quantidade de atendimentos:	9074	

REFEIÇÕES SERVIDAS POR TIPO

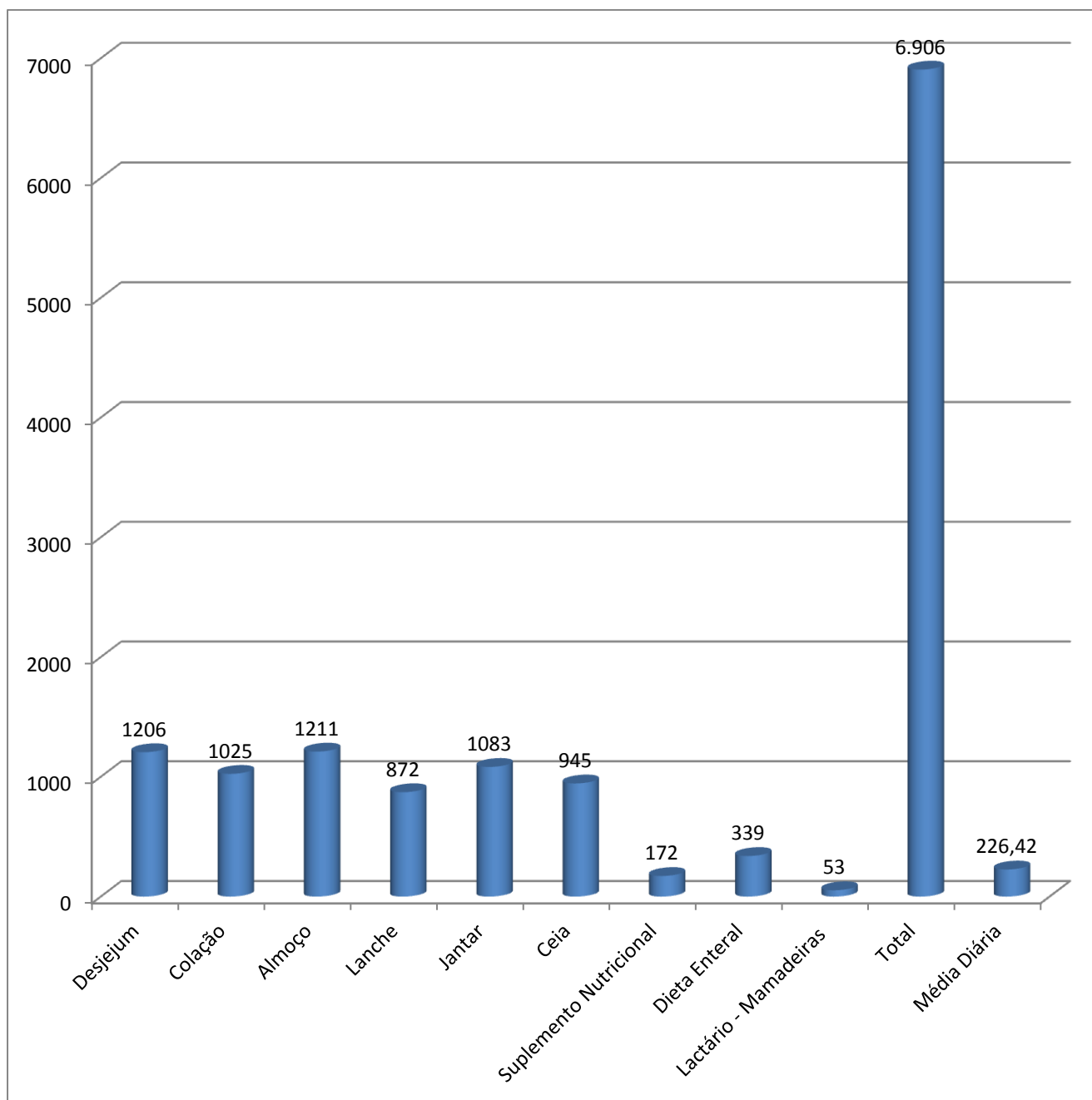

REFEIÇÕES SERVIDAS POR COMENSAL

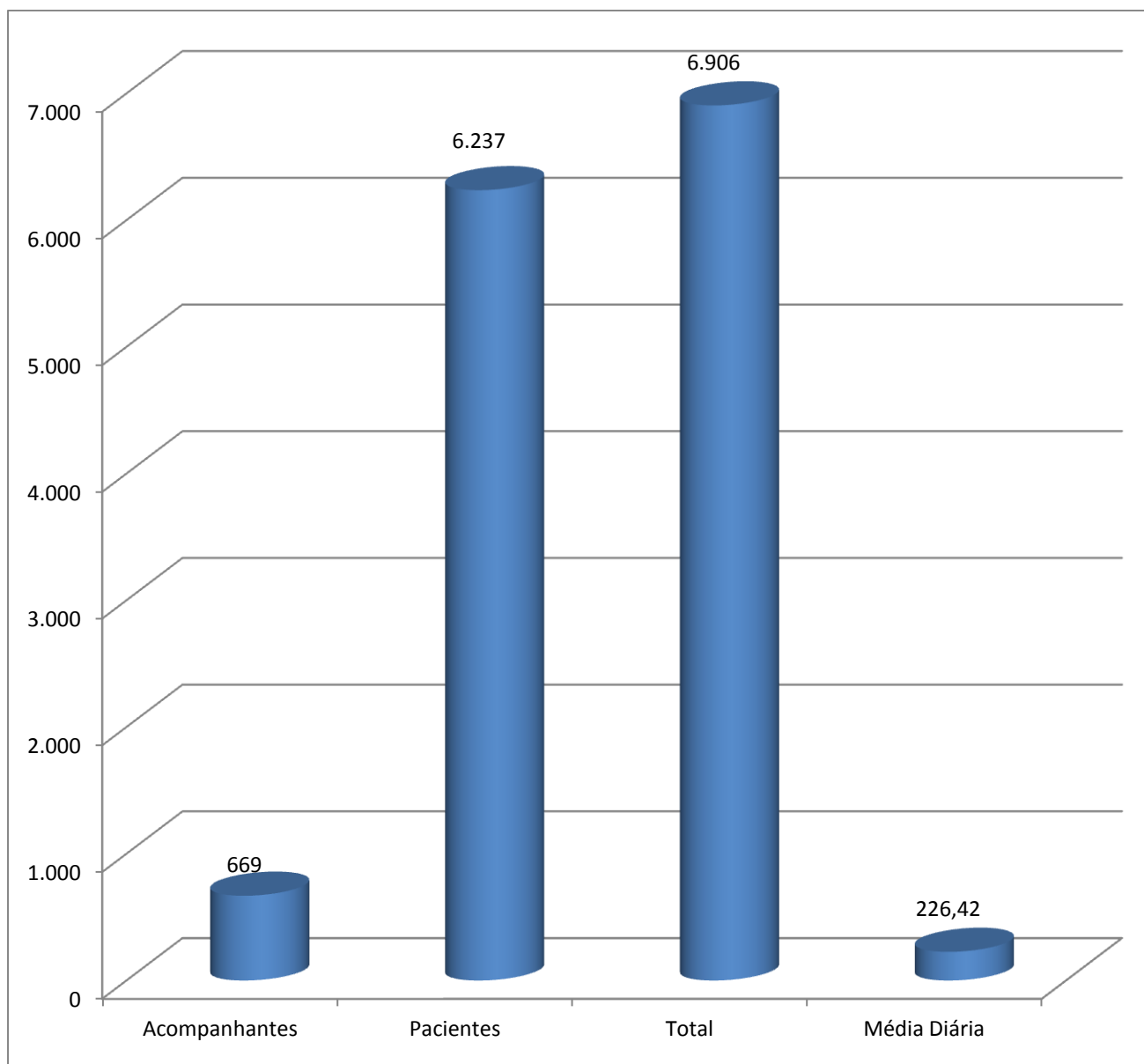

SATISFAÇÃO

DA

QUALIDADE

DO

SERVIÇO

Atibaia, 16 de novembro de 2020

Pesquisa de Satisfação

Ref.: Pesquisa de Satisfação Outubro 2020

Informo que devido à pandemia Covid-19, no mês de Outubro não foi realizada a Pesquisa de Satisfação com os pacientes da Instituição.

Sem mais para o momento, à disposição para quaisquer esclarecimentos.

Atenciosamente,

HOM. DE MISERICÓRDIA DE ATIBAIA
Leticia Pinheiro
Supervisora Administrativa
Leticia de Cassia Puglia Fernandes Pinheiro
Supervisora Administrativa



Irmandade de Misericórdia de Atibaia
C.N.P.J.: 44.510.485/0001-39 – Inscr. Est.: Isenta
Pça. Dr. Miguel Vairo, 104 – Centro – CEP 12940-622 – Atibaia - SP
Fone: (0xx11) 4411-0062



ANEXOS

INTERNAÇÕES POR FAIXA ETÁRIA

Sistema de Gerenciamento Hospitalar - Relacao de Internacoes p/ Faixa Etaria III														
IRMANDADE DE MISERICORDIA DE ATIBAIA-SANTA CASA														
Emitido em: 10/11/2020 as 16:05			Periodo de 01/10/2020 a 31/10/2020									Pagina: 001		
Nome da Clínica	Rec. Nato	Ate 1 Ano	1 a 4 Anos	5 a 9 Anos	10 a 14 Anos	15 a 19 Anos	20 a 29 Anos	30 a 39 Anos	40 a 49 Anos	50 a 64 Anos	65 a 79 Anos	80 Acima	Total	Perc. (%)
Cirúrgica					1	7	14	21	22	24	9		98	31,01%
Médica							6	8	9	33	29	26	111	35,13%
Obstétrica						14	52	20	8		1		95	30,06%
Pediátrica	3		4	3	1	1							12	3,80%
TOTAIS	3	4	3	2	22	72	49	39	57	39	26	316	100,00%	
PERCENTUAIS (%)	0,95	1,27	0,95	0,63	6,96	22,78	15,51	12,34	18,04	12,34	8,23	100,00		

INTERNAÇÕES POR CIDADE

+-----+ Sistema de Gerenciamento Hospitalar - Portaria Interna - Proced. Pac. Cidade IRMANDADE DE MISERICORDIA DE ATIBAIA-SANTA CASA Emitido em: 10/11/2020 as 16:08 Período de 01/10/2020 a 31/10/2020 Pag.: 001 +-----+	
U.F. Cidade	Quantidade
 Clínica: Cirúrgica ----- MG - POUSO ALEGRE 1 SP - ATIBAIA 94 SP - MAIRIPORA 2 SP - PIRACAIA 1 Total ==>>> 98 Clínica: Médica ----- SP - ATIBAIA 104 SP - GUARULHOS 2 SP - JARINU 2 SP - NAZARE PAULISTA 1 SP - SANTO ANDRE 1 SP - SAO PAULO 1 Total ==>>> 111 Clínica: Obstétrica ----- SP - ATIBAIA 89 SP - BOM JESUS DOS PERDOES 1 SP - DIADEMA 1 SP - MAIRIPORA 2 SP - NAZARE PAULISTA 1 SP - SAO PAULO 1 Total ==>>> 95 Clínica: Pediátrica ----- SP - ATIBAIA 12 Total ==>>> 12 Total geral ==>>> 316 +-----+	

INTERNAÇÕES POR BAIRRO

Sistema de Gerenciamento Hospitalar - Portaria Interna - Proced. Pac. Bairro						
IRMANDADE DE MISERICORDIA DE ATIBAIA-SANTA CASA						
Emitido em: 10/11/2020 as 16:12 Período de 01/10/2020 a 31/10/2020 Pag.: 001						
Bairro	UF	SUS	Part.	Grat.	Outros	Total
ESPLANADA	MG	1				1
ALVINOPOLIS	SP	16				16
ATIBAIA BELVEDERE	SP	2				2
ATIBAIA JARDIM	SP	5				5
BOA VISTA	SP	5				5
BROTAS	SP	1				1
CACHOEIRA	SP	4				4
CAETETUBA	SP	28				28
CAMPESTRE	SP	1				1
CENTRO	SP	11				11
CEREJEIRAS III GLEBAS	SP	8				8
CHACARAS BRASIL	SP	1				1
CHACARAS ITAPETINGA	SP	5				5
CHACARAS PARQUE SAO PEDRO	SP	1				1
CTB	SP	1				1
ESTANCIA SAN REMO	SP	2				2
GUAXINDUVA	SP	1				1
JARDIM BRASIL	SP	4				4
JARDIM BROGOTA	SP	2				2
JARDIM CAMPANARIO	SP	1				1
JARDIM COLINA TRES PISTAS	SP	1				1
JARDIM COLONIAL	SP	6				6
JARDIM DAS CEREJEIRAS	SP	17				17
JARDIM DO ALVINOPOLIS	SP	10				10
JARDIM DO ALVINOPOLIS II	SP	4				4
JARDIM DO TREVO	SP	5				5
JARDIM DOS PINHEIROS	SP	3				3
JARDIM ESTANCIA BRASIL	SP	5				5
JARDIM FLAMBOYANT B	SP	1				1
JARDIM IMPERIAL	SP	28				28
JARDIM JARAGUA	SP	2				2
JARDIM KANIMAR	SP	1				1
JARDIM MARACANA	SP	6				6
JARDIM MARISTELA	SP	1				1
JARDIM MARISTELA II	SP	2				2
JARDIM PALMEIRAS	SP	1				1
JARDIM PARQUE REAL ATIBAIA	SP	1				1
JARDIM PAULISTA	SP	2				2
JARDIM PEROLA	SP	1				1
JARDIM PLANALTO	SP	1				1
JARDIM SANTA BARBARA	SP	2				2
JARDIM SANTA FE	SP	1				1
JARDIM SANTO AFOMSO	SP	1				1
JARDIM SAO NICOLAU	SP	1				1
JARDIM SUELY	SP	2				2
JARDIM SUICA	SP	1				1

JARDIM TERCEIRO CENTENARIO	SP	1				1
JUNDIAIZINHO	SP	1				1
MASCATE	SP	1				1
MATO DENTRO	SP	1				1
NOVA ATIBAIA	SP	4				4
NOVA CEREJEIRAS	SP	1				1
NOVA TRIESTE	SP	1				1
PARQUE DAS NACOES	SP	1				1
PARQUE FERNAO DIAS	SP	6				6
PARQUE SANTOS DUMONT	SP	1				1
PARQUE SAO PEDRO	SP	1				1
PARQUE VELHO HOTEL	SP	1				1
PEDREIRA	SP	1				1
PONTE ALTA	SP	1				1
PORTAO	SP	26				26
RECREIO ESTORIL	SP	3				3
RECREIO MARISTELA	SP	1				1
RESSACA	SP	1				1
RIO ABAIXO	SP	1				1
RIO ACIMA	SP	2				2
ROSARIO	SP	4				4
SAN FERNANDO DO VALEY	SP	1				1
SAO ROQUE	SP	3				3
SUL BRASIL	SP	1				1
TANQUE	SP	17				17
TANQUE PRETO	SP	1				1
TERRA PRETA	SP	1				1
TRES PISTAS	SP	1				1
USINA	SP	5				5
VALE DAS FLORES	SP	1				1
VILA GALVAO	SP	1				1
VILA GIGLIO	SP	4				4
VILA LOANDA	SP	1				1
VILA NOVA ACLIMACAO	SP	6				6
VILA SALES	SP	1				1
VILA SAO JOSE	SP	1				1
VITORIA REGIA	SP	4				4
Total geral ==>>>		315				315

TAXA DE OCUPAÇÃO / MÉDIA DE PERMANÊNCIA CLÍNICA MÉDICA / CIRÚRGICA

Sistema de Gerenciamento Hospitalar - Portaria Interna - Censo Hospitalar por Convênio																																	
IRMANDADE DE MISERICORDIA DE ATIBAIA-SANTA CASA																																	
Emitido em: 10/11/2020 as 16:22											Convênio de 0000 a 0009											Unidade de 00 a 70											Pagina: 001
Bloco de 100 a 200, Espec. solicit. de 000 a 099, Espec. assist. de 000 a 099, Clínica de C Cirúrgica a M Médica																																	
Censo considerando paciente/dia as internações com entrada e saída no mesmo dia																																	
Convênio: SUS											Mes de Referencia: 10/2020																						
Dias do Mes	01	02	03	04	05	06	07	08	09	10	11	12	13	14	15	16	17	18	19	20	21	22	23	24	25	26	27	28	29	30	31	Total	
Periodo Ant.	24	28	30	34	29	35	33	34	35	36	35	34	31	36	39	37	31	29	32	33	38	32	34	32	29	28	40	37	39	29	32	1025	
Internacoes	10	6	9	2	11	9	10	11	6	2	6	4	8	7	5	5	3	9	10	13	6	4	6	1	5	13	7	7	4	8	4	211	
Ent.p/Transf.	7	7	13	7	2	8	12	10	11	5	10	2	10	5	6	8	5	2	8	5	9	7	3	2	2	5	6	8	10	3	9	207	
Sai.p/Transf.	8	7	13	9	1	8	13	10	11	6	10	2	8	5	7	8	4	3	10	7	8	8	2	2	3	3	6	8	10	3	9	212	
Alt.p/Transf.			1								1			1		1	1		1	1									1			9	
Alt.p/Evasao							1			1									1													3	
Altas	5	3	4	4	4	11	7	9	3	1	5	6	5	3	6	10	4	5	5	3	11	1	8	1	4	3	9	5	10	5	5	165	
Obito At.48Hs		1															1											1				4	
Obito Dp.48Hs				1	2			1	2		1	1								2	2			2	1				3			18	
Paciente Dia	28	30	34	29	36	34	34	37	36	35	34	31	37	39	37	32	29	32	36	39	32	34	34	29	28	42	39	39	29	33	31	1049	
Taxa de ocupacao dos leitos....:	91,46%											Quantidade de leitos: 037											Taxa de mortalidade: 11,06%										
Taxa de rotatividade dos leitos:	5,38											Media paciente dia..: 33,84											Media permanencia..: 5,27										

TAXA DE OCUPAÇÃO / MÉDIA DE PERMANÊNCIA CLÍNICA PEDIÁTRICA

Sistema de Gerenciamento Hospitalar - Portaria Interna - Censo Hospitalar por Convênio																																																							
IRMANDADE DE MISERICORDIA DE ATIBAIA-SANTA CASA																																																							
Emitido em: 10/11/2020 as 16:24											Convênio de 0000 a 0009											Unidade de 00 a 70											Pagina: 001																						
Bloco de 500 a 500, Espec. solicit. de 000 a 099, Espec. assist. de 000 a 099, Clínica de P Pediátrica a P Pediátrica																																																							
Censo considerando paciente/dia as internações com entrada e saída no mesmo dia																																																							
Convênio: SUS											Mes de Referência: 10/2020																																												
Dias do Mes	01	02	03	04	05	06	07	08	09	10	11	12	13	14	15	16	17	18	19	20	21	22	23	24	25	26	27	28	29	30	31	Total																							
Periodo Ant.	2	3	3	3	3	3	3	1	1	1	1			1	1		1	1	1	1	1	3	2	1					1	2	2	41																							
Internacoes	1	1						1				1	1		1				1	1								1	1		10																								
Ent.p/Transf.																				1								2			3																								
Sai.p/Transf.																												2			2																								
Alt.p/Transf.																																																							
Alt.p/Evasao																																																							
Altas		1					2		1	1			1	1							2	1	1								11																								
Obito At.48Hs																																																							
Obito Dp.48Hs																																																							
Paciente Dia	3	3	3	3	3	3	1	1	2	1			1	1		1	1	1	1	1	3	2	1					1	2	2	42																								
Taxa de ocupacao dos leitos....:	16,94%											Quantidade de leitos: 008											Taxa de mortalidade: 0,00%																																
Taxa de rotatividade dos leitos:	1,38											Media paciente dia..:											1,35											Media permanencia..:											3,82										

TAXA DE OCUPAÇÃO / MÉDIA DE PERMANÊNCIA CLÍNICA OBSTÉTRICA

Sistema de Gerenciamento Hospitalar - Portaria Interna - Censo Hospitalar por Convênio																																	
IRMANDADE DE MISERICORDIA DE ATIBAIA-SANTA CASA																																	
Emitido em: 10/11/2020 as 16:25											Convênio de 0000 a 0009											Unidade de 00 a 70							Página: 001				
Bloco de 300 a 300, Espec. solicit. de 000 a 099, Espec. assist. de 000 a 099, Clínica de O Obstétrica a O Obstétrica																																	
Censo considerando paciente/dia as internações com entrada e saída no mesmo dia																																	
Convênio: SUS																Mes de Referência: 10/2020																	
Dias do Mes	01	02	03	04	05	06	07	08	09	10	11	12	13	14	15	16	17	18	19	20	21	22	23	24	25	26	27	28	29	30	31	Total	
Periodo Ant.	6	7	11	9	6	8	9	7	8	8	8	10	6	5	4	4	2	5	2	7	12	7	5	4	3	6	11	10	4	9	13	216	
Internacoes	6	5		4	4	3	3	4	3	2	6	3	3	2	2	3	4		6	4	1	1	3		4	5	1	1	5	4	2	94	
Ent.p/Transf.	4	9	1	4	5	4	5	5	4	7	4	5	2	5	4	2	4	3	6	4	6	3	3		3	8		1	4	2	3	120	
Sai.p/Transf.	4	9	1	4	5	4	5	5	4	7	4	6	2	5	4	2	4	3	6	2	6	3	3		3	8		1	4	2	3	119	
Alt.p/Transf.																																	
Alt.p/Evasao																																	
Altas	5	1	2	7	2	2	5	3	3	2	4	6	4	3	2	5	1	3	1	1	6	3	4	1	1		2	7		5	91		
Obito At.48Hs																																	
Obito Dp.48Hs																																	
Paciente Dia	7	11	9	6	8	9	7	8	8	8	10	6	6	4	4	4	5	2	7	12	7	5	5	3	6	11	10	4	9	13	10	224	
Taxa de ocupacao dos leitos....:	72,26%											Quantidade de leitos: 010							Taxa de mortalidade: 0,00%														
Taxa de rotatividade dos leitos:	9,10											Media paciente dia...:							7,23					Media permanencia...:					2,46				

TAXA DE OCUPAÇÃO / MÉDIA DE PERMANÊNCIA UTI

Sistema de Gerenciamento Hospitalar - Portaria Interna - Censo Hospitalar por Bloco																																																							
IRMANDADE DE MISERICORDIA DE ATIBAIA-SANTA CASA																																																							
Emitido em: 10/11/2020 as 16:27											Bloco de 700 a 700											Unidade de 00 a 70											Pagina: 001																						
Convenio de 0000 a 0009, Espec. solicit. de 000 a 099, Espec. assist. de 000 a 099, Clínica de C Cirúrgica a U UTI																																																							
Censo considerando paciente/dia as internações com entrada e saída no mesmo dia																																																							
Acomodacao: 701 UTI											Mes de Referencia: 10/2020																																												
Dias do Mes	01	02	03	04	05	06	07	08	09	10	11	12	13	14	15	16	17	18	19	20	21	22	23	24	25	26	27	28	29	30	31	Total																							
Periodo Ant.	3	3	3	2	2	1	1	2	2	2	3	3	4	2	1	2	2	2	2	3	5	4	4	3	3	4	3	3	3	3	3	3	83																						
Internacoes																																																							
Ent.p/Transf.	2	1		1			1			2		1			1			1	1	2		1			1	1			1	1	3	21																							
Sai.p/Transf.	1	1		1						1		2	1				1			1		1				2			1	1	3	17																							
Alt.p/Transf.																																																							
Alt.p/Evasao																																																							
Altas																																																							
Obito At.48Hs	1																															1																							
Obito Dp.48Hs			1	1																			1									3																							
Paciente Dia	3	3	2	2	1	1	2	2	2	3	3	4	2	1	2	2	2	2	3	5	4	4	3	3	4	3	3	3	3	3	83																								
Taxa de ocupacao dos leitos....:	44,62%											Quantidade de leitos: 006											Taxa de mortalidade: 19,05%																																
Taxa de rotatividade dos leitos:	3,50											Media paciente dia..:											2,68											Media permanencia..:											3,95										

ÓBITOS

Sistema de Gerenciamento Hospitalar - Portaria Externa - Listagem de pacientes - VI - Óbitos										Spdata+
IRMANDADE DE MISERICORDIA DE ATIBAIA-SANTA CASA										Pag: 001
Emitido em: 10/11/2020 as 16:28					Periodo: 01/10/2020 a 31/10/2020					
Pront.	Tipo Atend.	Nome do paciente	Sexo	[Nascimento]	Pai	Mae			UF	
Dt. Óbito	Endereco	Numero	Compl	Cep	Bairro	Cidade			UF	
063550/08	Clínica Ger	CLÁUDIA CUBAS BARBOSA	Feminino	06/09/1947	JOAO CUBAS BARBOSA	MARIA DA CONCEICAO BARBOSA	ATIBAIA		SP	
17/10/2020	R. DO BOSQUE	62		12954413	ATIBAIA BELVEDERE					
007740/20	Clínica Ger	ALEXANDRE TRINANES BARBOSA	Masculino	18/09/1968	MANUEL TRINANES REDONDO	VERA HELENA BARBOSA REDONDO	ATIBAIA		SP	
15/10/2020	R. SAO FELIPE	155		12952583	JARDIM SAO FELIPE					
002926/09	Clínica Ger	ANDREA DE OLIVEIRA ESPINDOLA	Feminino	17/04/1974	JOSE ANTONIO DE OLIVEIRA	LUCIMAR DE SOUZA DE OLIVEIRA	ATIBAIA		SP	
03/10/2020	R. WILSON DE SALLES	101		12951722	JARDIM DO ALVINOPOLIS II					
043687/10	Clínica Ger	ANTONIO CARLOS ANTIQUEIRA CARPINTEIRO	Masculino	17/03/1957	MANUEL LOPE CARPINTEIRO	IZABEL ANTIQUEIRA CARPINTEIRO	ATIBAIA		SP	
01/10/2020	R. DONA SYLVIA FINCO COSTA	131		12945080	JARDIM TAPAJOS					
094702/14	Clínica Ger	ANTONIO MARCOS FERREIRA PAES	Masculino	15/01/1937	JOSE PAES MELDONADO	ANDRONICA FERREIRA PAES	ATIBAIA		SP	
21/10/2020	R. ANTONIO SILVIO CUNHA BUENO	376		12946291	VILA GIGLIO					
020075/09	Clínica Ger	ANTONIO MOREIRA TEGONI	Masculino	25/12/1935	VICENTE MOREIRA	ELVIRA TEGONI	ATIBAIA		SP	
26/10/2020	R. DA IMPRENSA	163	CASA	12944720	JARDIM TERCEIRO CENTENARIO					
043659/10	Clínica Ger	ASTROGILDO PEREIRA DE SOUZA	Masculino	17/08/1946	JOAO PEREIRA DE SOUZA	FRANCISCA PEREIRA REGE	ATIBAIA		SP	
05/10/2020	R. SANTA BARBARA	69		12954830	TANQUE					
013806/19	Clínica Ger	AVELINO DA SILVA	Masculino	26/10/1946	BENEDITO DOMINGOS DA SILVA	DURVALINA CAETANA	ATIBAIA		SP	
24/10/2020	R. LIBERDADE	635	casa	12951120	JARDIM DAS CEREJEIRAS					
057762/11	Clínica Ger	BEATRIZ SANTANA DE OLIVEIRA	Feminino	07/09/1937	JOSE SANTANA	MARIA DE LOURDES SANTANA	ATIBAIA		SP	
03/10/2020	R. VLADMIR HERZOG	184		12946290	VILA GIGLIO					
008134/20	Ortopedia	BENEDITO APARCIDO ANASTACIO	Masculino	28/11/1958	BENEDITA APARECIDA ANASTACIO	JOAO ANASTACIO	ATIBAIA		SP	
30/10/2020	SITIO YAMANAKA	0		35410	RIO ACIMA					
007634/18	Clínica Ger	BENEDITO FERREIRA	Masculino	04/06/1945	JOSE FERREIRA	FRANCISCA BUENO GOMES	ATIBAIA		SP	
24/10/2020	AV. PREFEITO ANTONIO JULIO DE TOLEDO	1335		12951270	JARDIM DAS CEREJEIRAS					
012202/19	Clínica Ger	ELZA CICOLINO NINCAO	Feminino	20/05/1930	LUIZ CICOLINO	FLORENCIA GENTIL CICOLINO	ATIBAIA		SP	
01/10/2020	JUCA PECANHA	1700		12940901	CENTRO					
001601/07	Clínica Ger	EULINDA DOS SANTOS	Feminino	25/10/1961	NORIVAL BEATO DOS SANTOS	MARIA BENEDITA DA CONCEICAO	ATIBAIA		SP	
24/10/2020	R. TENENTE JOSE LUIS SOARES	59		12943430	JARDIM DO ALVINOPOLIS					
013299/09	Clínica Ger	GERALDA FERREIRA CARDOSO	Feminino	08/11/1948	JOSE FERREIRA DE SOUZA	DOMINGAS LUIZA SOTO	ATIBAIA		SP	
09/10/2020	AV. MITSUKI KUROSAWA	400		12951730	JARDIM DO ALVINOPOLIS II					
021503/07	Clínica Ger	HENRIQUE RODOLFO NEUMANN	Masculino	30/04/1945	RODOLFO NEUMANN	CLARA NEUMANN	ATIBAIA		SP	
09/10/2020	AV. CINAMOMOS	900		12945470	JARDIM DOS PINHEIROS					
063933/12	Clínica Ger	IDALIA RIBEIRO DE SOUZA	Feminino	20/09/1953	ARISTIDES MANOEL JOAQUIM	BENILDA FERREIRA DE SOUZA	ATIBAIA		SP	
22/10/2020	R. CAPITAO JOAO RODRIGUES JUNIOR	187		12940560	JARDIM MARACANA					
081416/13	Clínica Ger	IGNEZ KUROZAWA	Feminino	11/03/1937	MITUGUI KUROSAWA	HIDEYO KUROZAWA	ATIBAIA		SP	
05/10/2020	R. ANTONIO GABRIEL DO AMARAL	118		12940214	VILA CARVALHO					
030276/07	Clínica Ger	JOSE APARECIDO DOS REIS	Masculino	24/02/1945	JOSE MOISES DOS REIS	MARIA ROSARIO DOS REIS	ATIBAIA		SP	
09/10/2020	R. FELIPE CAMARGO	167		12944050	RECREIO ESTORIL					
006411/20	Clínica Ger	JOSE MARIA ROSA	Masculino	06/11/1961	JUVENAL ROSA	MARIA APARECIDA MESQUITA ROSA	ATIBAIA		SP	
21/10/2020	R. VALDOMIRO CHAGAS	153		12951096	CEREJEIRAS III GLEBAS					
110194/15	Clínica Ger	JULIO FAJARALDINE DA ROSA	Masculino	05/07/1968	JULIO JOAQUIM DA ROSA	NEIDE FAJARALDINE DA ROSA	ATIBAIA		SP	
20/10/2020	R. WELTON MURILO ADAO	55		12946637	RECREIO MARISTELA					
003919/20	Clínica Ger	LAZARO VAZ PEDROSO	Masculino	11/07/1934	ALBERTINO VAZ PEDROSO	VAZ MARIA ALVES DOS SANTOS	ATIBAIA		SP	
29/10/2020	R. RIO CLARO	230		12947380	JARDIM PAULISTA					
113280/16	Clínica Ger	LINDALVA GRANDE DA SILVA SANTOS	Feminino	17/04/1958	N	MINERVINA GRANDE DA SILVA	JARINU		SP	
24/10/2020	SITIO SAO SEBASTIAO	0		13240000	PONTE ALTA					
016366/09	Clínica Ger	MARIA APARECIDA LESSI DORATIOTO	Feminino	13/04/1941	SEBASTIAO LESSI	JULIETA PEREIRA LEITE	ATIBAIA		SP	
25/10/2020	EST. FAZENDA SUL BRASIL	1		12951710	CAETETUBA					
082670/13	Cirurgia Ge	MARIA DA PENHA GARCIA CALEFFI	Feminino	01/05/1950	SILVIO GARCIA	CLARICE TORRES GARCIA	ATIBAIA		SP	
28/10/2020	R. ARACA	400		12948732	BOSQUE DOS PALMARES					
001179/07	Clínica Ger	MARIA DA SILVA OLIVEIRA	Feminino	14/07/1940	MESSIAS RODRIGUES DA SILVA	ANA MARIA DE JESUS	ATIBAIA		SP	
04/10/2020	R. DAS ROSAS	121		12945530	JARDIM DOS PINHEIROS					
005613/07	Clínica Ger	MARIA STELA CUNHA RIBEIRO	Feminino	22/05/1931	ALFREDO CUNHA	JOAQUINA MARIA DE JESUS	ATIBAIA		SP	
12/10/2020	R. PRESIDENTE TANCREDO DE ALMEIDA NE	246		12942090	JARDIM MARISTELA II					
012275/09	Cirurgia Ge	MARINALDO ALVES DOS SANTOS	Masculino	02/02/1978	BALBINO ASSIS DOS SANTOS	MARIA ALVES DE COUTO	ATIBAIA		SP	
08/10/2020	AV. TERCEIRO CENTENARIO	1012		12944280	TERCEIRO CENTENARIO					

007673/20	Clinica Ger	MARLENE PEREIRA BUENO	Feminino	26/11/1952	SEBSTIAO PEREIRA BUENO	BENEDITA MARIA DE JESUS
13/10/2020	R. JOAO SERBINO	672		12942120	ALVINOPOLIS	ATIBAIA SP
007296/20	Clinica Ger	NATALIA CRISTINA SILVA SANTOS NASC	Feminino	30/10/1995	MARCO AURELIO PACHECO	LIMA VANIA CRISTINA DA SILVA
02/10/2020	AV. PEDRO DE SOUZA LOPES	310	a	7074000	VILA GALVAO	GUARULHOS SP
010640/19	Clinica Ger	PEDRO BUENO DA SILVA	Masculino	02/11/1938	JOAO BUENO DA DILVA	BENEDICTA MARIA DA CONCEIÇÃO
31/10/2020	AV. SAO PAULO	489		12943000	ALVINOPOLIS	ATIBAIA SP
010704/18	Clinica Ger	RICHARD LEONARDO DE OLIVEIRA GONCA	Masculino	31/05/1994	N	MARIA APARECIDA PEREIRA GON
23/10/2020	R. SARGENTO LAERCIO LOURENCO	885		12943400	JARDIM DO ALVINOPOLIS	ATIBAIA SP
010471/07	Clinica Ger	RODRIGO CORREA DA SILVA	Masculino	29/12/1981	JOAO CARLOS CORREA DA SILV	MARIA ROSELI DA SILVA
11/10/2020	R. VIILMA LINO DE ANDRADE	80		12944482	JARDIM DO TREVO	ATIBAIA SP
012875/18	Clinica Ger	SANDRA APARECIDA DE MORAES	Feminino	19/10/1981	LAZARO DIAS MORAES	THEREZINHA CONCEIÇÃO DE SAN
08/10/2020	RUA BENEDITO MOREIRA RODRIGUES	28		12954895	BOA VISTA	ATIBAIA SP
010397/09	Cirurgia Ge	SEBASTIAO ANTONIO TENORIO	Masculino	31/08/1951	SEBASTIAO TENORIO	BENEDITA TENORIO
03/10/2020	EST. DAS ARARAS	709		12944640	CHACARAS BRASIL	ATIBAIA SP
008021/20	Clinica Ger	SELMA ELSNER MOREIRA	Masculino	26/04/1930	EDUARDO ELSNER FILHO	ALVINA ELSNER
27/10/2020	R. GERALDO CUNHA BARROS	154		12942370	ALVINOPOLIS	ATIBAIA SP
029074/10	Clinica Ger	SELMA MARIA FERREIRA DA SILVA	Feminino	06/12/1959	JOAO FERREIRA DA SILVA	LUCINDA FERREIRA DA SILVA
17/10/2020	R. ALCEBIADES CHICARONI	670		12943380	JARDIM DO ALVINOPOLIS	ATIBAIA SP
037461/10	Clinica Ger	SIDNEY PARISE	Masculino	16/02/1966	ISALTINO PARISE	ELZA DA ENCARNACAO PARISE
24/10/2020	EST. ZEZICO PECANHA	2000	140	12946372	CHACARAS ITAPETINGA	ATIBAIA SP
011692/18	Clinica Ger	SONIA SILVA RIBEIRO	Feminino	06/12/1935	MAXIMIANO SILVA RIBEIRO	ADELAIDE FERNANDES RIBEIRO
29/10/2020	R. OSWALDO BARRETO	675		12942570	ALVINOPOLIS	ATIBAIA SP
108463/15	Clinica Ger	ULICES BIZERRA DA SILVA	Masculino	16/01/1930	JOSE LUIZ DA SILVA	MARIA AURORA DE MORAES
08/10/2020	R. SAFIRA	50	casa	12942150	VILA NOVA ACLIMACAO	ATIBAIA SP
053793/11	Clinica Ger	VALERIA MARA SANTOS	Feminino	28/08/1966	ODIR FERREIRA SANTOS	NILZA DE OLIVEIRA SANTOS
20/10/2020	R. NAGIB SALES	29		12945610	VILA SALES	ATIBAIA SP
007668/18	Clinica Ger	VALFREDO FERREIRA DO NASCIMENTO	Masculino	09/12/1960	MANOEL CICERO DO NACIMENTO	FRANCISCA FERREIRA DO NASCI
04/10/2020	R. ALCEBIADES CHICARONI	107		12943380	JARDIM DO ALVINOPOLIS	ATIBAIA SP
082603/13	Clinica Ger	YOSHIKO OHTA	Feminino	23/04/1939	RYCEMON OHTA	TOKI OHTA
07/10/2020	R. JOAO EVANGELISTA CHAMADOIRA	751		12954261	JARDIM KANIMAR	ATIBAIA SP
007620/07	Clinica Ger	ZACHARIAS SERGIO DE OLIVEIRA	Masculino	01/11/1937	PEDRO SERGIO DE OLIVEIRA	MARIA EUFRASIA
28/10/2020	R. 11	1227		12949270	JARDIM MARACANA	ATIBAIA SP
Total de pacientes atendidos: 43						

Sistema de Gerenciamento Hospitalar - Portaria Interna - Relatorio de Pacientes com Alta															
IRMANDADE DE MISERICORDIA DE ATIBAIA-SANTA CASA															
Emitido em: 10/11/2020 as 16:38		Pacientes que receberam alta entre 01/10/2020 a 31/10/2020 do Convenio [000] a [009]						Pagina: 0001							
Cnv.	Reg.	Nome do Paciente	Pront.	Dt. Int.	Pm	Id.	Clin	Especialidade	Medico	Cidade	Bloco	Acomod	Ad	Leito	Mot.
		Data da Alta: 16/10/2020													
1	50129	ADRIANA FERREIRA TOMAZ DE LIMA	11840616	13/10/20	3	29	Obs.	Ginecologia/Obst	PAULO SERGIO BASTOS	ATIBAIA	300	301	1	001	Alta da
		Subtotal pacientes: 001													
Total de pacientes: 1											Total de permanencia: 3				

TOTAL DE EXAMES REALIZADOS – LABORATÓRIO

- S.A.D.T. - Exames Rlz Sintetico I		
IRMANDADE DE MISERICORDIA DE ATIBAIA-SANTA CASA		
Emissao: 10/11/2020	Periodo: 01/10/2020 a 31/10/2020	
Atend.: Ambos	Tipo: TODOS	Laboratorio
EXAMES REALIZADOS		QTDE
Convenio: SUS		
ACLA 202010538	ACIDO LATICO	53
ACUR 202010120	ACIDO URICO	9
ALB 0	ALBUMINA	17
AMIL 202010180	AMILASE	189
BAAR 202080048	BACIOS ALCOOL-ACIDO-RESISTENTE (ZIEH	3
BCLO 202080048	BACIOSCOPIA DIRETA PARA PESQ.DE BAAR	2
BHCG 202060217	GONADOTROFINA CORIONICA (B-HCG) (ELFA	39
BIOP 0	BIOPSIA	103
BTF1 202010201	BILIRUBINA TOTAL E FRACOES	110
CALI 202010210	CALCIO	36
CBDI 202120090	COOMBS INDIRETO	1
CK 202010325	CREATINO FOSFOQUINASE	323
CKMB 202010333	CREATINO FOSFOQUINASE - FRACAO MB	220
CLCR 202050025	CLEARANCE DE CREATININA	1
CMV1 0	CITOMEGALOVIRUS IGM ,ANTICORPOS -MEIA	1
CMVE 0	CITOMEGALOVIRUS IGG, ANTICORPOS (MEIA	1
COOD 202020541	COOMBS DIRETO	68
CRET 202010317	CREATININA	940
CULT 202080080	CULTURAS EM GERAL	21
DLAT 202010368	DESIDROGENASE LATICA	17
DLHA 0	ANTICORPOS CONTRA ANTIGENO DELTA DA H	1
ELPT 202010724	ELETROFORESE DE PROTEINAS	1
FAL 202010422	FOSFATASE ALCALINA	58
FRHU 202120082	FATOR RH (FATOR HRO (DI, INCLUINDO RH	90
FRL 202030075	FATOR REUMATOIDE, TESTE DO LATEX PARA	1
FTA 0	FTA-ABS (IMUNOFLUORESCENCIA P/ TREPONE	1
GASA 202010732	GASOMETRIA ARTERIAL	154
GASV 202010732	GASOMETRIA VENOSA	40
GGT 202010465	GAMA-GLUTAMIL TRANSFERASE	75
GLI 202010473	GLICOSE	31
GS 202120023	GRUPO SANGUINEO ABO, FATOR RH + DU	93
HAV 0	ANTICORPOS IGM CONTRA HEPATITE A	1
HAVG 0	ANTICORPOS IGG CONTRA O VIRUS DE HEPA	1
HB 202020304	HEMOGLOBINA, DOSAGEM DE	25
HBC 202030890	HBC-IGM (ANTICORPOS CONTRA ANTIGENO "	8
HBCG 202030784	HBC-IGG (ANTICORPOS IGG CONTRA ANTIGEN	8
HBSG 202030970	HBSAG ANTIGENO (SUPERFICIE) DA HEPATIT	12
HCV 202030679	ANTI HCV-ANTICORPOS CONTRA DE HEPATIT	14

HEAN 202080153	HEMOCULTURA PARA BACTERIAS ANAEROBIAS	14
HEMC 202080153	HEMOCULTURA (POR AMOSTRA, ANTIBIOGRAM	22
HG 202020380	HEMOGRAMA COMPLETO	1673
HIV 202030300	HIV 1 E 2, ANTICORPOS ANTI-PESQUISA (ME	10
HIVR 202030300	HIV 1 E 2 TESTE RÁPIDO	103
HT 202020371	HEMATOCRITO, DETERMINACAO DO	23
LIPA 202010554	LIPASE	2
LIQO 202090060	LIQUOR	3
LPAD 0	LIQUIDO PLEURAL + ADA	1
LQPC 0	LIQUIDOS CORPOREOS	1
MG 202010562	MAGNESIO	48
PCR 202030202	PROTEINA C REATIVA, PESQUISA DE	326
POT 202010635	POTASSIO	700
PROT 202050114	PROTEINURIA 24 HORAS	1
PTF1 202010627	PROTEINAS TOTAIS E FRACOES	10
PTTA 202020134	TEMPO DE TROMBOPLASTINA PARCIAL ATIVA	200
ROTA 0	ROTAVIRUS	1
SBV 0	SWAB DE VIGILÂNCIA	13
SIFR 0	SIFILIS (CDRL QUANTITATIVO E FTA-ABS)	1
SOD 202010635	SODIO	691
THBC 0	ANTICORPOS CONTRA ANTIGENO "C" DA HEP	2
THBS 0	ANTICORPOS CONTRA ANTIGENO SUPERFICIE	12
TO 202010643	TRANSAMINASE OXALACETICA (TGO)	156
TP 202010651	TRANSAMINASE PIRUVICA (TGP)	157
TPA 202020142	TEMPO DE PROTROMBINA COM RNI	262
TROP 0	TROPONINA	231
UR 202010694	UREIA	877
UROC 202080110	CULTURA DE URINA C/CONTAGEM DE COLONI	10
UROT 202050017	ROTINA DE URINA (CARAC. FISICOS, ELEM	891
VDGE 202031179	VDRL	82
VDRL 202031110	VDRL	17
VHS 202020150	HEMOSEDIMENTAÇÃO 60'	4
VHSS 202020150	HEMOSEDIMENTACAO '120	4

	Total do Convenio ==>	9316
		9316

TOTAL DE EXAMES – RADIOLOGIA

- S.A.D.T. - Exames Rlz Sintetico I		
IRMANDADE DE MISERICORDIA DE ATIBAIA-SANTA CASA		
Emissao: 10/11/2020	Periodo: 01/10/2020 a 31/10/2020	
Atend.: Ambos	Tipo: TODOS	Radiologia
EXAMES REALIZADOS		
QTDE		
Convenio: SUS		
ABAG 204050120	ABDOMEN AGUDO	117
ACFD 204060060	ART. COXO FEMORAL D (AP-BATRAQUIO)	23
ACFE 204060060	ART. COXO FEMORAL E (AP-BATRAQUIO)	33
ACXF 204060060	ART. COXO FEMORAIS D/E (AP/BATRAQ)	5
ANBD 204040019	ANTEBRACO D (AP - LATERAL)	34
ANBE 204040019	ANTEBRACO E (AP - LATERAL)	32
ARCD 204030072	ARCOS COSTAIS D (AP-OBLIQUA)	15
ARCE 204030072	ARCOS COSTAIS E (AP-OBLIQUA)	25
AS 204050138	ABDOMEN SIMPLES - A.P.	42
ATM1 204010055	ART. TEMP. MAND. DIREITA	1
ATTD 204060087	ART. TIBIO-TARSICA D	115
ATTE 204060087	ART. TIBIO-TARSICA E	98
BC 204060095	BACIA AP	126
BBCD 204040051	BRACO/UMERO D AP LAT.	17
BRCE 204040051	BRACO/UMERO E AP LAT.	16
CAVU 204010063	CAVUM: LAT - HIRTZ	2
CH 204030072	COSTELAS P/ HEMITORAX	19
CLC 204060109	CALCANEO D PA PERFIL	19
CLC2 204060109	CALCANEO E PA PERFIL	28
CLVD 204040060	CLAVICULA D (AP)	21
CLVE 204040060	CLAVICULA E (AP)	10
COL1 204020034	COLUNA CERVICAL AP LAT. TO/FLEXAO	60
COL2 204020034	COLUNA CERVICAL AP/LAT/OBLIQ.	29
COL4 204020093	COLUNA DORSAL AP LAT.	31
COL5 204020069	COLUNA LOMBO-SACRA	179
COL6 204020077	COLUNA LOMBO-SACRA C/OBLIQ.	2
COLL 204020107	COLUNA DORSO LOMBAR (T8 A L3)	45
CRA1 204010080	CRANIO PA/LAT	25
CRA2 204010071	CRANIO PA/LAT/BRETTON	1
CTVD 204040078	COTOVELO D (AP - LATERAL)	31
CTVE 204040078	COTOVELO ESQUERDO	54
CX 204060117	FEMUR DIREITO	25
CX2 204060117	FEMUR ESQUERDO	29
DMD 204040094	DEDOS MÃO D	49
DME 204040094	DEDOS MÃO E	48
DPD 204040094	DEDOS PÉ D	37
DPE 204040094	DEDOS PÉ E	41
ESCD 204040116	ESCAPULA D (AP - LATERAL)	2

EST	204030099	ESTERNO		2	
HLX	204040094	HALUX D		3	
HLXE	204040094	HALUX E		3	
JLA	204060133	JOELHO / ROTULA AP/LAT/AXIAL		1	
JOLD	204060125	JOELHO D AP/LAT.		124	
JOLE	204060125	JOELHO E AP/LAT.		119	
MAND	204010110	MANDIBULA PA/MAXILAR INFERIOR		2	
MAXI	204010110	MAXILAR INFER. PA/OBLIQ.		1	
MQRD	204040094	MAO DIREITA		81	
MQRE	204040094	MAO ESQUERDA		75	
NARI	204010128	OSSOS DO NARIZ		4	
OF	204010128	OSSOS DA FACE		5	
OMBD	204040116	OMBRO DIREITO		74	
OMBE	204040116	OMBRO ESQUERDO		67	
PED	204060150	PE DIREITO		68	
PEE	204060150	PE ESQUERDO		53	
PR	204060168	PERNA DIREITA		43	
PRE	204060168	PERNA ESQUERDA		58	
PUD4	204040124	PUNHO E AP/LAT/OBLIQ		98	
PUDD	204040124	PUNHO D AP/LAT/OBLIQ		120	
RXFC	204010144	FACE		5	
SC	204020123	SACRO-COCCIX		9	
SEI1	204010144	SEIOS DA FACE FN/MN		22	
SEI2	204010144	SEIOS DA FACE FN/MN/LAT/HIRTZ		2	
T1	204030170	TORAX P.A.		731	
T2	204030129	TORAX APICO-LORDOTICA		2	
T3	204030153	TORAX P.A. - LAT		169	
T6	204030137	TORAX P.A/LAT/DEC LAT.C/RAIOS HORI		8	

		Total do Convenio ==>		3435	
				3435	
+-----+					

TOTAL DE EXAMES REALIZADOS – TOMOGRAFIA

- S.A.D.T. - Exames Rlz Sintetico I			
IRMANDADE DE MISERICORDIA DE ATIBAIA-SANTA CASA			
Emissao: 10/11/2020		Periodo: 01/10/2020 a 31/10/2020	
Atend.: Ambos	Tipo: TODOS	Tomografia	
Convenio: SUS			
TA	206030010	TC ABDOMEN	97
TBR	0	TC BRACOS	1
TC	206010079	TC CRANIO	199
TCC	206010010	TC COLUNA CERVICAL	19
TCC1	0	TC COLUNA CERVICAL SEGUIMENTO C2-C3-C	3
TCC2	206010010	TC COLUNA CERVICAL SEGUIMENTO C5-C6-C	1
TCCL	206010028	TC COLUNA LOMBAR	10
TCF	0	TC ARTICULACOES COXO-FEMURAI	3
TCFC	0	TC DE FACE	23
TCL	0	TC DA PELVE OU BACIA	26
TCLL	206010028	TC COLUNA LOMBAR SEGUIMENTO L1-L2-L3	1
TCO	0	TC COTOVELO	1
TCT	0	TC COLUNA TORACICA	7
TCT4	0	TC COLUNA TORACICA SEGUIMENTO T10-T11	1
TCTD	0	TC ARTICULACOES TIBIO-TARSICA D	3
TCTE	0	TC ARTICULACOES TIBIO-TARSICA E	2
TJD	0	TC JOELHO DIREITO	2
TJE	0	TC JOELHO ESQUERDO	2
TM	0	TC MAOS	1
TOM	0	TC OMBROS	1
TOMD	0	TC OMBRO DIREITO	4
TOME	0	TC OMBRO ESQUERDO	1
TP	206030037	TC PELVE	70
TPE	0	TC PES	2
TPU	0	TC PUNHOS	4
TSF	206010044	TC SEIOS DA FACE	1
TT	206020031	TC TORAX	222
TTM	0	TC ARTICULACOES TEMPOROMANDIBULARES	1
Total do Convenio ==>			708
			708

TOTAL DE EXAMES REALIZADOS – ULTRASSONOGRAFIA

- S.A.D.T. - Exames Rlz Sintetico I		
IRMANDADE DE MISERICORDIA DE ATIBAIA-SANTA CASA		
Emissao: 10/11/2020	Periodo: 01/10/2020 a 31/10/2020	
Atend.: Ambos	Tipo: TODOS	Ultrassonografia
EXAMES REALIZADOS		QTDE
Convenio: SUS		
ECO 205020097	US MAMAS	89
PTAB 205020100	US PROSTATA VIA ABDOMEN	12
PTM 205020062	US PARTES MOLES	11
UDO 205010040	US DOPPLER OBSTETRICO	3
UL 205020143	US OBSTETRICO	46
ULB 205020070	US TESTICULOS	2
ULBC 205020046	US ABD. TOTAL	88
ULI 205020127	US TIREOIDE	59
ULIS 205020038	US ABD. SUPERIOR	3
ULP 205020100	US PROSTATA	21
ULT 205020160	US PELVICO	17
ULTA 205020186	US TRANSVAGINAL	118
ULU 205020054	US RINS E VIAS URINARIAS	69
USB 205020062	US BRAÇO	1
USC 205020062	US COTOVELO	1
USCO 205020062	US COXA	2
USDN 205020186	US DOPPLER TOPPLER TRANSVAGINAL	1
USDP 0	UD DOPPLER VENOSO PROFUNDO	1
USHD 205020038	US VIAS BILIARES	1
USID 205020054	US DOPPLER MI (D)	1
USIE 205020054	US DOPPLER MI (E)	5
USJ 205020062	US JOELHO	1
USO 205020062	US OMBRO	1
USPA 205020038	US PAREDE ABDOMINAL	3
USPE 205020062	US PÉ ESQUERDO	1
USTX 0	US TORÁCICA	1
USVP 0	US DOPPLER VENOSO PROFUNDO MI	6
Total do Convenio ==>		564
		564

TOTAL DE EXAMES REALIZADOS – ENDOSCOPIA

- S.A.D.T. - Exames Rlz Sintetico I			
IRMANDADE DE MISERICORDIA DE ATIBAIA-SANTA CASA			
Emissao: 10/11/2020		Periodo: 01/10/2020 a 31/10/2020	
Atend.:	Tipo:	Endoscopia	
Ambos	TODOS		
EXAMES REALIZADOS		QTDE	
Convenio: SUS			
1	209010037	ENDOSCOPIA DIGESTIVA ALTA	36
2	209010029	COLONOSCOPIA	29
Total do Convenio ==>			65
			65

ANATOMIA PATOLÓGICA

- S.A.D.T. - Exames realizados - Analítico I - TODOS							
IRMANDADE DE MISERICORDIA DE ATIBAIA-SANTA CASA							
Emitido em: 11/11/2020 as 11:27		Período de 01/10/2020 a 31/10/2020			Contas: Ambas		Página: 001
Tipo: TODOS							
Prontuario	Registro	Nome do paciente	Data	Hora	Nome da unidade	Nome do Medico	Entregue
Exame: BIOP BIOPSIA							
98732/14	1523651	ALBERTO JOSE AVANCI	24/10/2020	12:37	RECEPÇÃO RADIOLOGIA	149841 JOAQUIM TADEU BISMARA N	
75226/12	1519381	ALTAMIRO ELIAS MACHADO	09/10/2020	15:29	LABORATORIO	32971 LUIS HENRIQUE STAUT SOAR	
6941/19	1517341	ANTONIO RIBEIRO BARBOSA	03/10/2020	07:55	RECEPÇÃO RADIOLOGIA	153253 BRUNO PEREIRA DE MORAES	
10420/07	1517343	APARECIDO CASTELLANO	03/10/2020	08:05	RECEPÇÃO RADIOLOGIA	153253 BRUNO PEREIRA DE MORAES	
49679/08	1519498	ARLINDA MARIA DO PRADO SILVA	10/10/2020	08:35	RECEPÇÃO RADIOLOGIA	153253 BRUNO PEREIRA DE MORAES	
58883/08	1517421	CLAUDETE APARECIDA POCO DE JE	03/10/2020	12:23	RECEPÇÃO RADIOLOGIA	153253 BRUNO PEREIRA DE MORAES	
7578/20	1519527	EDVANIA APARECIDA DOS SANTOS	10/10/2020	10:02	RECEPÇÃO RADIOLOGIA	153253 BRUNO PEREIRA DE MORAES	
12849/07	1523572	ELIANA MARIA SERAFIM BUENO OL	24/10/2020	08:33	RECEPÇÃO RADIOLOGIA	149841 JOAQUIM TADEU BISMARA N	
12849/07	1523572	ELIANA MARIA SERAFIM BUENO OL	24/10/2020	08:33	RECEPÇÃO RADIOLOGIA	149841 JOAQUIM TADEU BISMARA N	
7784/20	1521444	FABIOLA MOSQUEIRA GOMES	17/10/2020	08:09	RECEPÇÃO RADIOLOGIA	153253 BRUNO PEREIRA DE MORAES	
7784/20	1521444	FABIOLA MOSQUEIRA GOMES	17/10/2020	08:09	RECEPÇÃO RADIOLOGIA	153253 BRUNO PEREIRA DE MORAES	
54501/11	1525777	GABRIEL SILVIO CARREIRA DOMIN	31/10/2020	09:42	RECEPÇÃO RADIOLOGIA	149841 JOAQUIM TADEU BISMARA N	
54501/11	1525777	GABRIEL SILVIO CARREIRA DOMIN	31/10/2020	09:42	RECEPÇÃO RADIOLOGIA	149841 JOAQUIM TADEU BISMARA N	
54501/11	1525777	GABRIEL SILVIO CARREIRA DOMIN	31/10/2020	09:42	RECEPÇÃO RADIOLOGIA	149841 JOAQUIM TADEU BISMARA N	
51281/08	1523585	GUSTAVO MATIAS PINTO	24/10/2020	09:18	RECEPÇÃO RADIOLOGIA	149841 JOAQUIM TADEU BISMARA N	
51281/08	1523585	GUSTAVO MATIAS PINTO	24/10/2020	09:18	RECEPÇÃO RADIOLOGIA	149841 JOAQUIM TADEU BISMARA N	
15497/07	1521439	IZILDA POSSO DA SILVA	17/10/2020	07:52	RECEPÇÃO RADIOLOGIA	153253 BRUNO PEREIRA DE MORAES	
19159/09	1525745	JOSE JULIAO DA SILVA	31/10/2020	08:17	RECEPÇÃO RADIOLOGIA	149841 JOAQUIM TADEU BISMARA N	
49199/08	1523645	JOSIMAR JOSE RODRIGUES	24/10/2020	12:16	RECEPÇÃO RADIOLOGIA	149841 JOAQUIM TADEU BISMARA N	
9555/19	1521501	JUSSARA PATRICIA DA LAPA GOME	17/10/2020	11:31	RECEPÇÃO RADIOLOGIA	153253 BRUNO PEREIRA DE MORAES	
9555/19	1521501	JUSSARA PATRICIA DA LAPA GOME	17/10/2020	11:31	RECEPÇÃO RADIOLOGIA	153253 BRUNO PEREIRA DE MORAES	
9555/19	1521501	JUSSARA PATRICIA DA LAPA GOME	17/10/2020	11:31	RECEPÇÃO RADIOLOGIA	153253 BRUNO PEREIRA DE MORAES	
5371/20	1523624	LUCIANE TERESINHA CARVALHO DO	24/10/2020	11:01	RECEPÇÃO RADIOLOGIA	149841 JOAQUIM TADEU BISMARA N	
37434/10	1517428	LUIZ MARTINS DA SILVA	03/10/2020	12:53	RECEPÇÃO RADIOLOGIA	153253 BRUNO PEREIRA DE MORAES	
12805/07	1517332	MARCELO GARCIA DORATIOTTO	03/10/2020	07:17	RECEPÇÃO RADIOLOGIA	153253 BRUNO PEREIRA DE MORAES	
7786/20	1521468	MARCELO JESUS PEREIRA	17/10/2020	09:19	RECEPÇÃO RADIOLOGIA	153253 BRUNO PEREIRA DE MORAES	
31899/07	1519508	MARIA APARECIDA TRETENE PERE	10/10/2020	09:09	RECEPÇÃO RADIOLOGIA	153253 BRUNO PEREIRA DE MORAES	
31899/07	1519508	MARIA APARECIDA TRETENE PERE	10/10/2020	09:09	RECEPÇÃO RADIOLOGIA	153253 BRUNO PEREIRA DE MORAES	
7742/17	1521475	MARIA CELINA DINIZ MOISES	17/10/2020	09:47	RECEPÇÃO RADIOLOGIA	153253 BRUNO PEREIRA DE MORAES	
50024/08	1522652	MARIA EDUARDA ARAUJO DA SILVA	21/10/2020	09:33	LABORATORIO	32971 LUIS HENRIQUE STAUT SOAR	
52965/11	1519567	MARILVA DE OLIVEIRA NOGUEIRA	10/10/2020	11:51	RECEPÇÃO RADIOLOGIA	153253 BRUNO PEREIRA DE MORAES	
30697/10	1523623	MARLY DA SILVA SANTOS ALEMAO	24/10/2020	10:49	RECEPÇÃO RADIOLOGIA	149841 JOAQUIM TADEU BISMARA N	
20775/07	1521530	SILVANA VERONEZI CARRAFA	17/10/2020	13:23	RECEPÇÃO RADIOLOGIA	153253 BRUNO PEREIRA DE MORAES	
20775/07	1521530	SILVANA VERONEZI CARRAFA	17/10/2020	13:23	RECEPÇÃO RADIOLOGIA	153253 BRUNO PEREIRA DE MORAES	
52512/08	1523660	SONIA REGINA RAFFAI	24/10/2020	13:07	RECEPÇÃO RADIOLOGIA	149841 JOAQUIM TADEU BISMARA N	
52512/08	1523660	SONIA REGINA RAFFAI	24/10/2020	13:07	RECEPÇÃO RADIOLOGIA	149841 JOAQUIM TADEU BISMARA N	
52512/08	1523660	SONIA REGINA RAFFAI	24/10/2020	13:07	RECEPÇÃO RADIOLOGIA	149841 JOAQUIM TADEU BISMARA N	
8173/09	1519505	SUELI APARECIDA MONTORO DE LI	10/10/2020	09:01	RECEPÇÃO RADIOLOGIA	153253 BRUNO PEREIRA DE MORAES	
8386/17	1517363	SUZANA INOUE	03/10/2020	09:10	RECEPÇÃO RADIOLOGIA	153253 BRUNO PEREIRA DE MORAES	
44049/08	1523589	TIFANI WENDY PEREIRA SILVA	24/10/2020	09:27	RECEPÇÃO RADIOLOGIA	149841 JOAQUIM TADEU BISMARA N	
8120/19	1517408	VALDOMIRO GONCALVES	03/10/2020	11:30	RECEPÇÃO RADIOLOGIA	153253 BRUNO PEREIRA DE MORAES	
8170/20	1525651	VICTOR RIBEIRO RODRIGUES	30/10/2020	18:34	LABORATORIO	32971 LUIS HENRIQUE STAUT SOAR	
6249/09	1521471	WILSON JOSE DE OLIVEIRA	17/10/2020	09:31	RECEPÇÃO RADIOLOGIA	153253 BRUNO PEREIRA DE MORAES	
6409/18	50094	ADIENE APARECIDA BIASI	11/10/2020	17:51	Unidade nao informada	32971 LUIS HENRIQUE STAUT SOAR	
2172/17	50278	ANA ALINE PINHEIRO DE SOUSA	30/10/2020	16:03	Unidade nao informada	32971 LUIS HENRIQUE STAUT SOAR	
5703/08	50104	ANA PAULA SILVA DE SOUZA MACH	12/10/2020	17:26	Unidade nao informada	32971 LUIS HENRIQUE STAUT SOAR	
5735/20	50234	ANALIA FERNANDES	26/10/2020	16:13	Unidade nao informada	32971 LUIS HENRIQUE STAUT SOAR	
7818/20	50167	ANTONIA FRANCISCA DE ANDRADE	20/10/2020	17:15	Unidade nao informada	32971 LUIS HENRIQUE STAUT SOAR	
7195/09	50031	APARECIDA BANDEIRA LOPES	05/10/2020	17:47	Unidade nao informada	32971 LUIS HENRIQUE STAUT SOAR	
736/07	50194	ARTANA PEREIRA DOS SANTOS	21/10/2020	17:51	Unidade nao informada	32971 LUIS HENRIQUE STAUT SOAR	
50611/11	50018	BRUNA MONTEIRO DOMINGUES	04/10/2020	17:33	Unidade nao informada	32971 LUIS HENRIQUE STAUT SOAR	
49811/08	50144	CRISTIANE PEREIRA PROVAZI	16/10/2020	16:35	Unidade nao informada	32971 LUIS HENRIQUE STAUT SOAR	
49811/08	50144	CRISTIANE PEREIRA PROVAZI	16/10/2020	16:35	Unidade nao informada	32971 LUIS HENRIQUE STAUT SOAR	
816/20	50232	DARCI DA SILVA BUENO	26/10/2020	16:14	Unidade nao informada	32971 LUIS HENRIQUE STAUT SOAR	
104116/15	50027	ELENICE DONIZETTI PIRES	05/10/2020	17:47	Unidade nao informada	32971 LUIS HENRIQUE STAUT SOAR	
104116/15	50027	ELENICE DONIZETTI PIRES	05/10/2020	17:47	Unidade nao informada	32971 LUIS HENRIQUE STAUT SOAR	
102338/15	50039	FABIO CARVALHO DA CUNHA	06/10/2020	10:13	Unidade nao informada	32971 LUIS HENRIQUE STAUT SOAR	
102338/15	50039	FABIO CARVALHO DA CUNHA	06/10/2020	10:13	Unidade nao informada	32971 LUIS HENRIQUE STAUT SOAR	
9466/17	50279	FABIO HELLWIG DORATIOTTO	30/10/2020	16:02	Unidade nao informada	32971 LUIS HENRIQUE STAUT SOAR	
9466/17	50279	FABIO HELLWIG DORATIOTTO	30/10/2020	16:02	Unidade nao informada	32971 LUIS HENRIQUE STAUT SOAR	

7977/09	50222	FRANCISCO DE ASSIS ALVES	25/10/2020	18:13	Unidade nao informada	32971	LUIS HENRIQUE STAUT SOAR	
7539/09	50266	FRANCISCO VANDSON ARAUJO OLIV	28/10/2020	17:19	Unidade nao informada	32971	LUIS HENRIQUE STAUT SOAR	
86727/13	50033	FRANCISLAINE APARECIDA LOPES	12/10/2020	17:28	Unidade nao informada	32971	LUIS HENRIQUE STAUT SOAR	
86727/13	50033	FRANCISLAINE APARECIDA LOPES	12/10/2020	17:28	Unidade nao informada	32971	LUIS HENRIQUE STAUT SOAR	
86727/13	50033	FRANCISLAINE APARECIDA LOPES	12/10/2020	17:28	Unidade nao informada	32971	LUIS HENRIQUE STAUT SOAR	
86727/13	50033	FRANCISLAINE APARECIDA LOPES	12/10/2020	17:28	Unidade nao informada	32971	LUIS HENRIQUE STAUT SOAR	
3910/19	50220	GIOVANA DIAS GOMES	24/10/2020	17:54	Unidade nao informada	32971	LUIS HENRIQUE STAUT SOAR	
63933/12	50008	IDALIA RIBEIRO DE SOUZA	20/10/2020	17:16	Unidade nao informada	32971	LUIS HENRIQUE STAUT SOAR	
1336/18	50072	INGRID SANTOS DA CRUZ	11/10/2020	17:50	Unidade nao informada	32971	LUIS HENRIQUE STAUT SOAR	
6195/08	49968	IVAN SAVIETTO	08/10/2020	18:00	Unidade nao informada	77980	JOSE FERNANDO DENARDI	
16102/07	50151	JESSICA ANTONIO DOS SANTOS	18/10/2020	08:08	Unidade nao informada	32971	LUIS HENRIQUE STAUT SOAR	
16102/07	50151	JESSICA ANTONIO DOS SANTOS	18/10/2020	08:08	Unidade nao informada	32971	LUIS HENRIQUE STAUT SOAR	
3930/07	50172	JESSICA DOS SANTOS SOUZA	20/10/2020	17:16	Unidade nao informada	32971	LUIS HENRIQUE STAUT SOAR	
1738/07	50242	JOANA DARC PEREIRA DORATIOTTO	27/10/2020	17:39	Unidade nao informada	32971	LUIS HENRIQUE STAUT SOAR	
6138/18	50069	JOAO VITOR BELO	09/10/2020	17:33	Unidade nao informada	32971	LUIS HENRIQUE STAUT SOAR	
7594/20	50096	JOSE MARCELO NEVES PINTO	11/10/2020	17:52	Unidade nao informada	32971	LUIS HENRIQUE STAUT SOAR	
52389/08	50233	JOSETE SILVA DE MORAES	26/10/2020	16:14	Unidade nao informada	32971	LUIS HENRIQUE STAUT SOAR	
52389/08	50233	JOSETE SILVA DE MORAES	26/10/2020	16:14	Unidade nao informada	32971	LUIS HENRIQUE STAUT SOAR	
3088/17	50017	LAYSSA AZEVEDO DE MENEZES	04/10/2020	17:34	Unidade nao informada	32971	LUIS HENRIQUE STAUT SOAR	
6599/20	50037	LEONILDO DA SILVA	14/10/2020	17:24	Unidade nao informada	32971	LUIS HENRIQUE STAUT SOAR	
22644/07	49988	LETICIA APARECIDA DOS SANTOS	02/10/2020	17:06	Unidade nao informada	32971	LUIS HENRIQUE STAUT SOAR	
29192/10	50252	LEVANIO ANTONIO BUENO	27/10/2020	09:37	Unidade nao informada	32971	LUIS HENRIQUE STAUT SOAR	
29192/10	50252	LEVANIO ANTONIO BUENO	27/10/2020	09:37	Unidade nao informada	32971	LUIS HENRIQUE STAUT SOAR	
65462/12	50041	LUCAS LOPES OLIVEIRA	06/10/2020	17:08	Unidade nao informada	32971	LUIS HENRIQUE STAUT SOAR	
15651/09	50113	MARIA APARECIDA SILVA PEREIRA	14/10/2020	17:23	Unidade nao informada	32971	LUIS HENRIQUE STAUT SOAR	
35109/08	50173	MARIA APARECIDA SOUZA SANTOS	20/10/2020	17:17	Unidade nao informada	32971	LUIS HENRIQUE STAUT SOAR	
56021/08	50071	MARIA JOSE DE AGUIAR	10/10/2020	18:18	EMERGÊNCIA/OBSERVAÇÃO A	32971	LUIS HENRIQUE STAUT SOAR	
203/20	50107	MARIANA NEVES MACEDO	13/10/2020	17:26	Unidade nao informada	32971	LUIS HENRIQUE STAUT SOAR	
7096/18	50046	MARIANA OLIVEIRA PEDROSO	07/10/2020	06:25	Unidade nao informada	32971	LUIS HENRIQUE STAUT SOAR	
7096/18	50046	MARIANA OLIVEIRA PEDROSO	07/10/2020	17:41	Unidade nao informada	32971	LUIS HENRIQUE STAUT SOAR	
29437/07	50081	NAOMI INDAIA BARBOSA	10/10/2020	18:17	Unidade nao informada	32971	LUIS HENRIQUE STAUT SOAR	
13041/07	49997	RAMIRO RHEUS SOUZA DE OLIVEIR	03/10/2020	18:40	Unidade nao informada	32971	LUIS HENRIQUE STAUT SOAR	
11757/09	50145	SILENEIDE LIMA DA SILVA	16/10/2020	16:36	Unidade nao informada	32971	LUIS HENRIQUE STAUT SOAR	
19496/07	50010	SILVANA OLIVEIRA VIANA SILVA	04/10/2020	17:36	Unidade nao informada	32971	LUIS HENRIQUE STAUT SOAR	
7554/07	50154	TALITA APARECIDA DE SOUZA MOR	18/10/2020	08:35	Unidade nao informada	32971	LUIS HENRIQUE STAUT SOAR	
7554/07	50154	TALITA APARECIDA DE SOUZA MOR	18/10/2020	08:35	Unidade nao informada	32971	LUIS HENRIQUE STAUT SOAR	
7097/20	50198	TAUANE CRISTINA DE OLIVEIRA A	21/10/2020	17:51	Unidade nao informada	32971	LUIS HENRIQUE STAUT SOAR	
4648/07	50026	TEREZINHA DA SILVA DE OLIVEIR	05/10/2020	17:47	Unidade nao informada	32971	LUIS HENRIQUE STAUT SOAR	
47946/11	50110	URANDIR LUIZ DOS SANTOS TRIND	13/10/2020	09:28	Unidade nao informada	32971	LUIS HENRIQUE STAUT SOAR	
47946/11	50110	URANDIR LUIZ DOS SANTOS TRIND	13/10/2020	09:28	Unidade nao informada	32971	LUIS HENRIQUE STAUT SOAR	
7668/18	49976	VALFREDO FERREIRA DO NASCIMEN	01/10/2020	17:47	Unidade nao informada	32971	LUIS HENRIQUE STAUT SOAR	
8316/07	50249	VINICIUS HENRIQUE MOURA DE ME	27/10/2020	17:39	Unidade nao informada	32971	LUIS HENRIQUE STAUT SOAR	
2589/07	50256	YOLANDA SACRINI	27/10/2020	17:38	Unidade nao informada	32971	LUIS HENRIQUE STAUT SOAR	

Total de pacientes ==>>> 103								

TESTE DO PÉZINHO

Sistema de Gerenciamento Hospitalar - Portaria Externa - Diagnosticos usuais V					
IRMANDADE DE MISERICORDIA DE ATIBAIA-SANTA CASA					
Emitido em 11/11/2020 as 11:36			Pagina: 001		
Período de 01/10/2020 as 00:00 a 31/10/2020 as 23:59					
Unidade: 000 a 070, Convenio: 0000 a 0009, Diagnostico: 000011 a 0009, CDC: 000000 a 999999					
Registro	Pront.	Nome do paciente	Data	Hora	Medico
Diagnostico: 11 PKU EXAME DO PÉZINHO					
Convenio: 1 SUS					
1517984	7414/20	ALICE DE JESUS FREITAS DA SILVA	05/10/2020	14:29	GLEICINARA SOUZA CARDO
1525263	8121/20	ALICE MIRELLA SOUZA SANTOS	29/10/2020	14:10	GLEICINARA SOUZA CARDO
1522422	7840/20	ALICE RAFAELA LOPES POLICARPO	20/10/2020	14:20	VANIA FERREIRA DA SILV
1520365	7553/20	ARTHUR DA SILVA MENDES MEDEIROS	13/10/2020	14:31	GLEICINARA SOUZA CARDO
1518700	7413/20	ARTHUR SOUZA PASSOS	07/10/2020	14:30	GLEICINARA SOUZA CARDO
1518341	7321/20	BRAYAN HENRIQUE FERNANDES DA SILVA	06/10/2020	14:18	VANIA FERREIRA DA SILV
1517969	7250/20	BRAYAN LISBOA BORELLI	05/10/2020	13:47	GLEICINARA SOUZA CARDO
1519367	7544/20	BRENDA GABRIELLY SANTANA DE SOUZA	09/10/2020	14:22	GLEICINARA SOUZA CARDO
1523131	7925/20	DAVI LUCAS CRUZ SILVA	22/10/2020	15:01	VANIA FERREIRA DA SILV
1516898	7244/20	DELY STEEVE DEBESTE	01/10/2020	14:44	GLEICINARA SOUZA CARDO
1523414	7954/20	DERICK DOS REIS NEPOMUCENO	23/10/2020	14:39	GLEICINARA SOUZA CARDO
1518695	7485/20	ELENA VITORIA SPINASSI ARENA	07/10/2020	14:20	GLEICINARA SOUZA CARDO
1525284	8126/20	EMANUELLY VICTORIA DA SILVA OLIVEIR	29/10/2020	15:15	GLEICINARA SOUZA CARDO
1520725	7708/20	EMILY VITORIA MARQUES DE SOUZA	14/10/2020	14:14	VANIA FERREIRA DA SILV
1518716	7492/20	GIOVANNA SANTANA DE JESUS GUIMARAES	07/10/2020	14:57	GLEICINARA SOUZA CARDO
1520363	7549/20	HELIO JOAQUIM MORAIS PEGO	13/10/2020	14:30	GLEICINARA SOUZA CARDO
1524219	7958/20	HELLENA MELO DA SILVA	26/10/2020	14:19	VANIA FERREIRA DA SILV
1520356	7555/20	HERICK MARCHETTI MINE	13/10/2020	14:20	GLEICINARA SOUZA CARDO
1518350	7317/20	ISADORA HELENA APARECIDA DE CAMARGO	06/10/2020	14:28	VANIA FERREIRA DA SILV
1517994	7253/20	JOAO PEDRO FERNANDES BARTZ	05/10/2020	14:50	GLEICINARA SOUZA CARDO
1523413	7953/20	KAUAN CAVALCANTE FRANCA	23/10/2020	14:30	GLEICINARA SOUZA CARDO
1518008	7246/20	KEYSER GUSTAVO VIANA ROCHA	05/10/2020	15:26	GLEICINARA SOUZA CARDO
1520372	7552/20	LAURA AVELAR BASTOS	13/10/2020	14:43	GLEICINARA SOUZA CARDO
1518719	7322/20	LAURA MOLON LEITE GRANADO SANTOS	07/10/2020	15:01	GLEICINARA SOUZA CARDO
1522053	7854/20	LORENA BIONE DE MORAES	19/10/2020	14:27	GLEICINARA SOUZA CARDO
1523127	7924/20	LUCCA FERNANDES SANTOS	22/10/2020	14:50	VANIA FERREIRA DA SILV
1524209	8036/20	MANUELLA ROCHA MATHIAS	26/10/2020	13:55	VANIA FERREIRA DA SILV
1524235	7960/20	MARIA APARECIDA FARIA LIMA	26/10/2020	14:51	VANIA FERREIRA DA SILV
1523412	7947/20	MARIA LAURA MORAES BRAZ	23/10/2020	14:27	GLEICINARA SOUZA CARDO
1523139	7928/20	MELISSA GOMES DE SOUZA	22/10/2020	15:28	VANIA FERREIRA DA SILV
1516892	7241/20	NATAN VINICIUS DA SILVA MOREIRA	01/10/2020	14:35	GLEICINARA SOUZA CARDO
1524918	8031/20	NICOLAS DA SILVA MOREIRA	28/10/2020	14:34	VANIA FERREIRA DA SILV
1518705	7488/20	RAFAEL MONTEIRO DOS SANTOS	07/10/2020	14:36	GLEICINARA SOUZA CARDO
1518000	7251/20	RAVI ZAION COSTA PASSOS	05/10/2020	15:10	GLEICINARA SOUZA CARDO
1523112	7923/20	RENATTA CRYSTINA MOREIRA DA SILVA	22/10/2020	14:13	VANIA FERREIRA DA SILV
1519292	7542/20	RN AGATHA ALEXANDRA APARECIDA DE MO	09/10/2020	10:41	GLEICINARA SOUZA CARDO
1525271	8123/20	RN ALANA VITORIA RAMOS DE SOUZA	29/10/2020	14:26	GLEICINARA SOUZA CARDO
1522418	7556/20	RN AMARHANTHA ALISON PEREIRA SANTOS	20/10/2020	14:16	VANIA FERREIRA DA SILV
1518730	7249/20	RN ANA JULIA ARAUJO DE PAIVA	07/10/2020	15:15	GLEICINARA SOUZA CARDO
1521040	7743/20	RN ANA PAULA SILVA DE SOUZA MACHAD	15/10/2020	14:30	GLEICINARA SOUZA CARDO
1520740	7712/20	RN DAIANE OLIVEIRA DO NASCIMENTO	14/10/2020	14:36	VANIA FERREIRA DA SILV
1521029	7554/20	RN DEBORA GONCALVES CLARO CUNHA	15/10/2020	14:03	GLEICINARA SOUZA CARDO
1519064	7521/20	RN ELIAN ANDRADE LIMA	08/10/2020	14:35	VANIA FERREIRA DA SILV
1522065	7761/20	RN ELIENE MONTEIRO DOS SANTOS	19/10/2020	15:07	GLEICINARA SOUZA CARDO
1523134	7926/20	RN ERONILDA CARVALHO DA SILVA	22/10/2020	15:18	VANIA FERREIRA DA SILV
1519372	7546/20	RN GIOVANA APARECIDA BARBOSA	09/10/2020	14:36	GLEICINARA SOUZA CARDO
1525281	8029/20	RN LETICIA MARIANO DOS SANTOS	29/10/2020	14:58	GLEICINARA SOUZA CARDO
1516894	7248/20	RN MARCIA MENDONCA DE LIMA	01/10/2020	14:38	GLEICINARA SOUZA CARDO
1525273	8124/20	RN MARIA SALETE PAULINO RATSBONE	29/10/2020	14:28	GLEICINARA SOUZA CARDO
1517991	7247/20	RN MIRIAM DA GUIA RAMOS SANTOS	05/10/2020	14:44	GLEICINARA SOUZA CARDO
1518355	7315/20	RN NARA ALICE MIRANDA BATISTA	06/10/2020	14:32	VANIA FERREIRA DA SILV

	1519066	7437/20	RN REBECA RODRIGUES PRANDINI	08/10/2020	14:37	VANIA FERREIRA DA SILV	
	1518709	7490/20	RN SABRINA TAINARA BATISTA DA SILVA	07/10/2020	14:42	GLEICINARA SOUZA CARDO	
	1522059	7763/20	RN SILVIA APARECIDA ROMERO	19/10/2020	14:52	GLEICINARA SOUZA CARDO	
	1524928	8030/20	RN SUELLEN FERNANDA SANTANA CARDOSO	28/10/2020	14:53	VANIA FERREIRA DA SILV	
	1518702	7486/20	RN VANUSA APARECIDA DE SOUSA	07/10/2020	14:33	GLEICINARA SOUZA CARDO	
	1522442	7838/20	RN VITORIA GABRIELA LIMA PINTO	20/10/2020	14:54	VANIA FERREIRA DA SILV	
	1522419	7874/20	RN VITORIA IZIDIO CARDOSO	20/10/2020	14:17	VANIA FERREIRA DA SILV	
	1523117	7839/20	RN VITORIA NATALE GARCIA DE CAMPOS	22/10/2020	14:30	VANIA FERREIRA DA SILV	
	1520352	7679/20	THAYLLA LORENA LACERDA GOMES	13/10/2020	14:16	GLEICINARA SOUZA CARDO	
	1522047	7757/20	THEO LORENZO MAIDANA	19/10/2020	14:14	GLEICINARA SOUZA CARDO	
	1520743	7713/20	THEO REIS SANTOS	14/10/2020	14:40	VANIA FERREIRA DA SILV	
	1524223	7713/20	THEO REIS SANTOS	26/10/2020	14:25	VANIA FERREIRA DA SILV	
	1519087	7438/20	VALENTINA FERRAZ HOLZHAUSER LEITE C	08/10/2020	15:40	VANIA FERREIRA DA SILV	
	1520737	7711/20	VITOR GABRIEL AGUIAR DE ALMEIDA	14/10/2020	14:30	VANIA FERREIRA DA SILV	
	1516861	7243/20	VITORIA PIETRA MAGALHAES DA SILVA	01/10/2020	13:40	GLEICINARA SOUZA CARDO	
	1518338	7314/20	YURI DANIEL RESENDE DA SILVA	06/10/2020	14:12	VANIA FERREIRA DA SILV	
	Total do convenio -->>				67		
	Total do diagnostico -->>				67		

	Total geral -->>				67		

SERVIÇO SOCIAL

ATENDIMENTOS REALIZADOS PELO SERVIÇO SOCIAL REFERENTE DE 01 A 31 DE OUTUBRO DE 2020						
DESCRIÇÃO	PEDIATRIA	MAT / GO	ENFERMARIA	UTI	PS ADULTO	DIVERSOS EXTERNOS
Orientações, encaminhamentos ambulatoriais, procedimentos, exames, consultas;	1	2	9	0	22	12
Orientações, encaminhamentos dieta enteral, suplementos, espessantes, melhor em casa;	0	0	13	0	3	7
Orientações, encaminhamentos oxigênio domiciliar, BIPAP, CEPAP;	0	0	2	0	0	0
Orientações de medicamentos diversos, auto custo;	0	0	18	2	7	19
Orientações, encaminhamentos para aquisição de cama hospitalar, cadeira de rodas, cadeira de banho, muletas, fraldas geriátricas;	0	0	13	0	3	8
Orientações gerais: demandas diversas.	4	6	21	5	154	254
Solicitação de familiar/acompanhante;	6	32	86	8	423	12
Orientações e/ou intervenções e/ou encaminhamentos para Conselho Tutelar;	6	4	0	0	0	2
Intervenções e encaminhamentos para Centro Pop, Casa de Passagem, SADS, CREAS, CRAS, Residência Inclusiva, Instituição Asilar, Casa de Repouso.	0	0	19	6	112	14
Orientação, atendimento, encaminhamento, solicitação de internação psiquiátrica: infante juvenil e adulto,	0	0	0	0	3	5
Atendimento aos colaboradores e/ou seus familiares, para orientações em diversos segmentos	0	0	0	0	0	6
Transferência de pacientes para seu município de origem	0	0	3	0	0	0
Atendimentos realizados com acompanhantes dos pacientes que estão sendo internados: realização de acolhida no momento da internação/ou no outro dia	0	46	264	0	36	4
Atendimento para realização de encaminhamento/ retorno para UBS - próxima da residência do paciente	0	4	6	0	74	98
Solicitações externas: judicial, secretaria da saúde, caps, casa de passagem, centro pop, UBS, UPA	0	0	0	0	69	17
SUBTOTAL	17	94	454	21	906	458
TOTAL	1950					

AGÊNCIA TRANSFUSIONAL

Agência Transfusional - Transfusões Realizada no mês de Outubro de 2020			
Setores	Transfusões (unidades)		%
Centro Cirúrgico	2		3,33%
Pronto Socorro Adulto	48		80%
Clínica Pediátrica	-		-
Pronto Socorro Pediátrico	-		-
Clínica Obstétrica	2		3,33%
Clínica Médica	-		-
Clínica Cirúrgica	1		1,67%
Unidade de Terapia Intensiva (UTI)	7		11,67%
Total	60		100%
Incidentes Transfusoriais e Sangria Terapêutica			
Reações Transfusoriais	2		3,33%
Sangria Terapêutica	2	-	3,33%

Agência Transfusional

Relação dos Pacientes Transfundidos referente ao mês Outubro de 2020

Nome do Paciente	Registro	Local	Unidades de Hemocomponentes Transfundidos				Total
			CH	PF	PLQ	CRIO	
Honofra Alves de Siqueira Maria	1516608	Pronto Socorro	2	0	0	0	2
Astrogildo Pereira de Souza	49975	Clínica Médica	0	0	6	0	6
Fátima Aparecida Teixeira Da Rocha	1517037	Pronto Socorro	2	0	0	0	2
Maristela Cunha Ribeiro	1517450	Pronto Socorro	2	0	0	0	2
Emília dos Santos	1517585	Pronto Socorro	1	0	0	0	1
Bruna Monteiro Domingues	50018	Centro Cirúrgico	1	0	0	0	1
Johnatan Ramos Batista	1517616	Pronto Socorro	0	0	3	0	3
Iolanda de Oliveira leme	50012	Clínica Cirúrgica	1	0	0	0	1
Johnatan Ramos Batista	1517616	Pronto Socorro	0	0	5	0	5
Bruna Monteiro Domingues	50018	Clinica Obstétrica	1	0	0	0	1
Maria da Penha de Souza e Silva	1518844	Pronto Socorro	2	0	0	0	2
Lucas Aparecido Figueiredo	1518913	Pronto Socorro	2	0	0	0	2
Ivan Sovietto	49968	UTI	1	0	0	0	1
Francislaine Aparecido Lopes	50033	Centro Cirúrgico	2	0	0	0	2
Maria da Penha de Souza e Silva	1520494	Pronto Socorro	2	0	0	0	2
Fausto Caetano da Silva	1520772	Pronto Socorro	2	0	0	0	2
Júlio Fajardine da Rosa	1521480	Pronto Socorro	3	0	0	0	3
José Roberto dos Reis	1522012	Pronto Socorro	2	0	0	0	2

Alice Gomes Magenda	50179	Pronto Socorro	1	0	0	0	1
Ana Aparecida de Moraes	1522276	Pronto Socorro	2	0	0	0	2
Adília Batista dos Santos	1522390	Pronto Socorro	2	0	0	0	2
Ignez Rosa Alves	1522478	Pronto Socorro	2	0	0	0	2
José Antônio Aparecido Ribeiro	1522812	Pronto Socorro	2	0	0	0	2
Gustavo dos Santos Nascimento	1522951	Pronto Socorro	2	0	0	0	2
Giovana Dias Gomes	50220	Clinica Obstétrica	1	0	0	0	1
Célia Maria de Oliveira Cavalcante	1524020	Pronto Socorro	1	0	0	0	1
Giovana Dias Gomes	50220	UTI	2	0	0	0	2
Gerson Antônio de Carvalho	1524846	Pronto Socorro	2	0	0	0	2
Nilza Vicente de Souza	50272	Clínica Cirúrgica	1	0	0	0	1
Nilza Vicente de Souza	50272	UTI	2	0	0	0	2
Total: 60 unidades Transfundidas			46u	-	14u	-	60u
Abreviações							
CH= Concentrado de Hemácias PF= Plasma Fresco PLQ= Concentrado de Plaquetas CRIO= Crioprecipitado							

RELAÇÃO DE COLABORADORES POR FUNÇÃO DA IRMANDADE/SANTA CASA - OUTUBRO/2020

SETORES	ANALITICO	
	Santa Casa	Total
Administrativo		
Analista Administrativa Pleno	0	0
Analista de Depto. Pessoal Pleno	1	1
Analista de Faturamento	1	1
Analista de Finanças	1	1
Analista Financeiro Pleno	1	1
Analista de Qualidade	1	1
Analista de RH Pleno	0	0
Analista de TI	1	1
Assistente de Administrativo	3	3
Assistente de Almoarifado	0	0
Assistente de Compras	0	0
Assistente de Faturamento	1	1
Auxiliar Administrativo	2	2
Auxiliar de Almoarifado	1	1
Auxiliar de Faturamento	2	2
Comprador Junior	1	1
Coordenador (a) Administrativa	1	1
Coordenador (a) de Compras	0	0
Coordenador (a) de Depto.Pessoal	1	1
Coordenador (a) De Doc. e Arquivo	1	1
Coordenador (a) de Faturamento	1	1
Coordenador (a) de Recepção	1	1
Escriturário (a)	5	5
Gerente Administrativo/Financeiro	1	1
Gerente Gestão	1	1
Interventor Municipal (a)	1	1
Jovem Aprendiz	0	0
Secretaria	1	1
Supervisor (a) Financeiro	1	1
Técnico (a) de Seg. do Trabalho	1	1
SUB TOTAL	32	32
Recepção		
Recepcionista	31	31
Telefonista	0	0
SUB TOTAL	31	31

RELAÇÃO DE COLABORADORES POR FUNÇÃO DA IRMANDADE/SANTA CASA - OUTUBRO/2020

Apoio	Santa Casa	Total
Aux.Cozinha	0	0
Auxiliar de Higiene e Limpeza	29	29
Auxiliar de Lavanderia	3	3
Coordenador (a) de Higiene e Limpeza	1	1
Coordenador (a) da Manutenção	1	1
Copeira	9	9
Cozinheira	4	4
Eletricista	0	0
Motorista	1	1
Técnico de Manutenção	2	2
SUB TOTAL	50	50
Técnico	Santa Casa	Total
Assistente Social	1	1
Auxiliar de Enfermagem	38	38
Auxiliar de Farmacia	18	18
Bioquímico	1	1
Coordenador de Radiologia	1	1
Enfermeiro (a)	35	35
Farmacêutico (a)	4	4
Farmacêutico (a) Responsável	1	1
Fonoaudiólogo	1	1
Gerente de Enfermagem	1	1
Instrumentador (a) Cirúrgica	1	1
Nutricionista	1	1
Supervisor de Enfermagem	2	2
Técnico de Enfermagem	104	104
Técnico de Gesso	4	4
Técnico de Laboratório	5	5
Técnico de Radiologia	2	2
SUB TOTAL	220	220
TOTAL GERAL	333	333

Depto.Pessoal

09/11/2020

MAPA 10	IRMANDADE DE MISERICÓRDIA DE ATIBAIA (SANTA CASA)					Ref.: OUTUBRO/2020	Entrega: 09/11/2020						
	Departamento Pessoal					Setor: DEPTO. PESSOAL							
Setor	Nº Funcionários					Escolaridade							
	Nº Func. mês anterior	(+) Admissões	(-) Demissões/Transferência	(+) Transferência	(-) Auxílio Doença	TOTAL	Superior	Superior Incompleto	2º Grau	2º Ggrau Incompleto	1º Grau	1º Grau Incompleto	TOTAL
Administração	33	1			1	33	15		18				33
Agência Transfusional	6					6	1		5				6
Assist. Social	2				1	1	1						1
Aux. Enfermagem	42		1		3	38			38				38
Aux. Farmácia	17	2	1			18			18				18
Enfermeiro (a)	41		2		1	38	38						38
Farmacêutico (a)	5					5	5						5
Fonoaudióloga	1					1	1						1
Istrumentadora (o)	1	1			1	1			1				1
Limpeza e Higiene	32				3	29			9	8	12		29
Manutenção	4					4			4				4
Recepção/Telefonista	34		1		2	31	1		30				31
S.N.D.	14					14	1		2	4	7		14
SADT's	4				1	3			3				3
Hotelaria	3					3			2	1			3
Téc. Gesso	4					4			4				4
Téc. Enfermagem	102	4	1		1	104			104				104
Total	345	8	6	0	14	333	63	0	238	13	19	0	333

Indicador Turnover OUTUBRO/2020	
Desligados	6
Contratados	8
Qtda. Funcionários mês anterior	345
Rotatividade	2,03

A fórmula clássica para cálculo do **turnover** é a seguinte: $[(n^{\circ} \text{ de demissões} + n^{\circ} \text{ admissões})/2] / n^{\circ} \text{ de funcionários (no último do mês anterior)}$. Depois disso, esse valor é multiplicado por 100 para obter a percentagem.

IRMANDADE / SANTA CASA	
FOLHA DE PAGAMENTO	
RECEPÇÃO/TELEFONISTA	out-20
	Santa Casa
Empregados	31
Carga Horária Mensal	5620
Faltas Férias/Lic.Mat./hrs	
Faltas Injustificadas/hrs	
Atrasos/Saidas Antecipadas/hrs	
Declararação Médicas/hrs	1
Atestados/hrs	180
Total de Ausencias/hr	181
Total de Hrs.Trabalhadas	5439
Indice Absenteismo	3,33%

ENFERMEIRO/SUPERVISÃO	Santa Casa
Empregados	38
Carga Horária Mensal	6900
Faltas Férias/Lic.Mat./hrs	
Faltas Injustificadas/hrs	
Atrasos/Saidas Antecipadas/hrs	
Declararação Médicas/hrs	2
Atestados/hrs	50
Total de Ausencias	52
Total de Hrs.Trabalhadas	6848
Indice Absenteismo	0,76%

ENFERMAGEM	Santa Casa
Empregados	143
Carga Horária Mensal	25760
Faltas Férias/Lic.Mat./hrs	
Faltas Injustificadas/hrs	24
Atrasos/Saidas Antecipadas/hrs	
Declararação Médicas/hrs	9
Atestados/hrs	540
Total de Ausencias	573
Total de Hrs.Trabalhadas	25187
Indice Absenteismo	2,27%

BANCO DE SANGUE	Santa Casa
Empregados	6
Carga Horária Mensal	1100
Faltas Férias/Lic.Mat./hrs	
Faltas Injustificadas/hrs	
Atrasos/Saidas Antecipadas/hrs	
Declararação Médicas/hrs	
Atestados/hrs	
Total de Ausencias	0
Total de Hrs.Trabalhadas	1100
Indice Absenteismo	0,00%

**IRMANDADE / SANTA CASA
FOLHA DE PAGAMENTO**

ORTOPEDIA	
	Santa Casa
Empregados	4
Carga Horária Mensal	720
Faltas Férias/Lic.Mat./hrs	
Faltas Injustificadas/hrs	
Atrasos/Saidas Antecipadas/hrs	
Declararação Médicas/hrs	
Atestados/hrs	
Total de Ausencias	0
Total de Hrs.Trabalhadas	720
Indice Absenteismo	0,00%

RADIOLOGIA	
	Santa Casa
Empregados	3
Carga Horária Mensal	360
Faltas Férias/Lic.Mat./hrs	
Faltas Injustificadas/hrs	
Atrasos/Saidas Antecipadas/hrs	
Declararação Médicas/hrs	
Atestados/hrs	
Total de Ausencias	0
Total de Hrs.Trabalhadas	360
Indice Absenteismo	0,00%

NUTRIÇÃO E DIETETICA (SND)	
	Santa Casa
Empregados	14
Carga Horária Mensal	2560
Faltas Férias/Lic.Mat./hrs	
Faltas Injustificadas/hrs	
Atrasos/Saidas Antecipadas/hrs	
Declararação Médicas/hrs	
Atestados/hrs	32
Total de Ausencias	32
Total de Hrs.Trabalhadas	2528
Indice Absenteismo	1,27%

FARMÁCIA	
	Santa Casa
Empregados	23
Carga Horária Mensal	4140
Faltas Férias/Lic.Mat./hrs	
Faltas Injustificadas/hrs	
Atrasos/Saidas Antecipadas/hrs	
Declararação Médicas/hrs	
Atestados/hrs	54
Total de Ausencias	54
Total de Hrs.Trabalhadas	4086
Indice Absenteismo	1,32%

IRMANDADE / SANTA CASA	
FOLHA DE PAGAMENTO	
HIGIENIZAÇÃO/LIMPEZA	Santa Casa
Empregados	29
Carga Horária Mensal	5260
Faltas Férias/Lic.Mat./hrs	
Faltas Injustificadas/hrs	20
Atrasos/Saidas Antecipadas/hrs	
Declararação Médicas/hrs	
Atestados/hrs	240
Total de Ausencias	260
Total de Hrs.Trabalhadas	5000
Indice Absenteismo	5,20%

HOTELARIA	Santa Casa
Empregados	3
Carga Horária Mensal	540
Faltas Férias/Lic.Mat./hrs	
Faltas Injustificadas/hrs	
Atrasos/Saidas Antecipadas/hrs	
Declararação Médicas/hrs	
Atestados/hrs	
Total de Ausencias	0
Total de Hrs.Trabalhadas	540
Indice Absenteismo	0,00%

MANUTENÇÃO	Santa Casa
Empregados	3
Carga Horária Mensal	600
Faltas Férias/Lic.Mat./hrs	
Faltas Injustificadas/hrs	
Atrasos/Saidas Antecipadas/hrs	
Declararação Médicas/hrs	
Atestados/hrs	
Total de Ausencias	0
Total de Hrs.Trabalhadas	600
Indice Absenteismo	0,00%

COMPRAS/ALMOXARIFADO	Santa Casa
Empregados	2
Carga Horária Mensal	400
Faltas Férias/Lic.Mat./hrs	
Faltas Injustificadas/hrs	
Atrasos/Saidas Antecipadas/hrs	
Declararação Médicas/hrs	
Atestados/hrs	2
Total de Ausencias	2
Total de Hrs.Trabalhadas	398
Indice Absenteismo	0,50%

**IRMANDADE / SANTA CASA
FOLHA DE PAGAMENTO**

DIRETORIA MÉDICA	
	Santa Casa
Empregados	1
Carga Horária Mensal	200
Faltas Férias/Lic.Mat./hrs	
Faltas Injustificadas/hrs	
Atrasos/Saidas Antecipadas/hrs	
Declararação Médicas/hrs	
Atestados/hrs	
Total de Ausencias	0
Total de Hrs.Trabalhadas	200
Indice Absenteismo	0,00%

FONOAUDIOLOGIA	
	Santa Casa
Empregados	1
Carga Horária Mensal	180
Faltas Férias/Lic.Mat./hrs	
Faltas Injustificadas/hrs	78
Atrasos/Saidas Antecipadas/hrs	
Declararação Médicas/hrs	
Atestados/hrs	12
Total de Ausencias	90
Total de Hrs.Trabalhadas	90
Indice Absenteismo	100,00%

SERVIÇO SOCIAL	
	Santa Casa
Empregados	1
Carga Horária Mensal	180
Faltas Férias/Lic.Mat./hrs	
Faltas Injustificadas/hrs	
Atrasos/Saidas Antecipadas/hrs	
Declararação Médicas/hrs	
Atestados/hrs	
Total de Ausencias	0
Total de Hrs.Trabalhadas	180
Indice Absenteismo	0,00%

QUALIDADE	
	Santa Casa
Empregados	1
Carga Horária Mensal	200
Faltas Férias/Lic.Mat./hrs	
Faltas Injustificadas/hrs	
Atrasos/Saidas Antecipadas/hrs	
Declararação Médicas/hrs	1
Atestados/hrs	
Total de Ausencias	1
Total de Hrs.Trabalhadas	199
Indice Absenteismo	0,50%

**IRMANDADE / SANTA CASA
FOLHA DE PAGAMENTO**

ADMINISTRAÇÃO	Santa Casa
Empregados	17
Carga Horária Mensal	3400
Faltas Férias/Lic.Mat./hrs	
Faltas Injustificadas/hrs	
Atrasos/Saidas Antecipadas/hrs	
Declararação Médicas/hrs	6
Atestados/hrs	
Total de Ausencias	6
Total de Hrs.Trabalhadas	3394
Indice Absenteismo	0,18%

DEPTO.PESSOAL	Santa Casa
Empregados	2
Carga Horária Mensal	400
Faltas Férias/Lic.Mat./hrs	
Faltas Injustificadas/hrs	
Atrasos/Saidas Antecipadas/hrs	
Declararação Médicas/hrs	
Atestados/hrs	120
Total de Ausencias	120
Total de Hrs.Trabalhadas	280
Indice Absenteismo	42,86%

SESMET	Santa Casa
Empregados	1
Carga Horária Mensal	200
Faltas Férias/Lic.Mat./hrs	
Faltas Injustificadas/hrs	
Atrasos/Saidas Antecipadas/hrs	
Declararação Médicas/hrs	
Atestados/hrs	
Total de Ausencias	0
Total de Hrs.Trabalhadas	200
Indice Absenteismo	0,00%

FATURAMENTO	Santa Casa
Empregados	5
Carga Horária Mensal	1000
Faltas Férias/Lic.Mat./hrs	
Faltas Injustificadas/hrs	
Atrasos/Saidas Antecipadas/hrs	
Declararação Médicas/hrs	
Atestados/hrs	6
Total de Ausencias	6
Total de Hrs.Trabalhadas	994
Indice Absenteismo	0,60%

IRMANDADE / SANTA CASA	
FOLHA DE PAGAMENTO	
FINANCEIRO	Santa Casa
Empregados	3
Carga Horária Mensal	600
Faltas Férias/Lic.Mat./hrs	
Faltas Injustificadas/hrs	
Atrasos/Saidas Antecipadas/hrs	
Declararação Médicas/hrs	11
Atestados/hrs	8
Total de Ausencias	19
Total de Hrs.Trabalhadas	581
Indice Absenteismo	3,27%

SAME	Santa Casa
Empregados	2
Carga Horária Mensal	400
Faltas Férias/Lic.Mat./hrs	
Faltas Injustificadas/hrs	
Atrasos/Saidas Antecipadas/hrs	
Declararação Médicas/hrs	7
Atestados/hrs	
Total de Ausencias	7
Total de Hrs.Trabalhadas	393
Indice Absenteismo	1,78%

SAC	Santa Casa
Empregados	0
Carga Horária Mensal	0
Faltas Férias/Lic.Mat./hrs	
Faltas Injustificadas/hrs	
Atrasos/Saidas Antecipadas/hrs	
Declararação Médicas/hrs	
Atestados/hrs	
Total de Ausencias	0
Total de Hrs.Trabalhadas	0
Indice Absenteismo	

TOTAL GERAL	
Descrição	Santa Casa
Total Empregados	333
Carga Horária Mensal	60.720
Faltas Férias/Lic.Mat./hrs	0
Falta Injustificada/hrs	122
Atraso/Saida Antecipada/hrs	0
Declararação Médica/hrs	37
Atestados/hrs	1.244
Total de Ausência	1.403
Total de Hrs.Trabalhadas	59.317
Indice Absenteismo	2,37%

IRMANDADE DE MISERICORDIA DE ATIBAIA

0001 - IRMANDADE DE MISERICÓRDIA DE ATIBAIA
LISTAGEM DE FUNCIONÁRIOS - RESUMIDA

Data: 05/11/2020

Mês: 10/2020

Pág.: 1

PÇ MIGUEL VAIRO, 104 - CENTRO - FONE: (011)4411-0062

ATIBAIA - SP - CEP: 12940-622

CNPJ/CEI: 44.510.485/0001-39

Código C.B.O	Funcionário Cargo	Admissão Tipo Sal.	Afastamento Tipo Mov.	P.I.S	C.P.F. Salário
002529	ADRIANA DE SOUZA	02/12/2015		20091795308	354.907.528-66
2235-05	ENFERMEIRO (A)	M			4.321,00
002624	ADRIANA GUITAR DE CARVALHO	16/06/2016		12520230357	264.881.488-42
3222-05	TÉCNICO DE ENFERMAGEM	M			1.777,00
004164	ADRIANA PANZONE DA SILVA	07/02/2017		12431083480	142.033.958-36
4221-05	RECEPCIONISTA	M			1.396,00
002804	ALESSANDRA BARQUETA NARDINI	15/01/2018		20210489957	393.168.928-05
2234-05	FARMACÊUTICO (A)	M			3.409,00
002456	ALINE YASMIN NUNES PEDROSO	09/06/2015		20686400547	445.305.248-09
3222-05	TÉCNICO DE ENFERMAGEM	M			1.777,00
002954	ALITEIA TOMITAN FILGUEIRAS	23/09/2019		12426299322	183.451.868-74
3222-05	TECNICO(A) ENFERMAGEM	M			1.777,00
003001	ALLAN ROBERTO MIRANDA	24/03/2020		20784934902	352.056.498-01
2235-05	ENFERMEIRO (A)	M			4.321,00
002767	AMANDA CRISTINA DINIZ	02/08/2017		16154381965	407.732.748-20
3222-05	TÉCNICO DE ENFERMAGEM	M			1.777,00
002946	AMANDA LEME GONCALVES DE PROENCA	02/09/2019		20375771292	355.482.268-00
5152-10	AUXILIAR DE FARMÁCIA	M			1.328,00
002236	AMANDA MARIA SOUZA DE OLIVEIRA	01/05/2015		12388079146	187.765.458-22
3222-30	AUXILIAR DE ENFERMAGEM	M			1.466,00
002868	ANA CARLA DOS SANTOS SILVA	10/07/2018		16099092294	093.950.734-03
3222-05	TECNICO(A) ENFERMAGEM	M			1.777,00
002920	ANA CAROLINA RODRIGUES PEREIRA	01/04/2019		12785968257	291.894.758-01
4221-05	RECEPCIONISTA (O)	M			1.396,00
002551	ANA CLAUDIA APARECIDA DE ALMEIDA LEITE	01/02/2016		16152154732	363.954.258-46
5134-30	COPEIRO (A)	M			1.207,00
002237	ANA LUCIA DOS SANTOS	01/05/2015		12881672169	089.523.016-09
2235-05	ENFERMEIRO (A)	M			4.321,00
002670	ANA PAULA JULIANO MASSARA	18/11/2016		12426719542	296.763.308-92
3222-30	AUXILIAR DE ENFERMAGEM	M			1.466,00
003030	ANA PAULA SENSINELI BIGARELLI	14/08/2020		12784653252	332.234.298-08
2235-05	ENFERMEIRO (A)	M			4.321,00
002548	ANA PAULA SOUSA DE MEDEIROS	01/02/2016		12645311484	497.192.383-72
2235-05	ENFERMEIRO (A)	M			4.321,00
002957	ANDRE LUIS DORATIOTTO BARTOLOMEI	07/10/2019		12928011228	221.672.168-90
7823-10	MOTORISTA	M			2.088,00
002241	ANDREIA APARECIDA BERNARDO	01/05/2015		20211465059	343.957.738-42
5134-30	COPEIRO (A)	M			1.337,00
002970	ANDREIA APARECIDA SANTOS MOURA SILVEIRA	02/01/2020		12542054349	264.050.968-31
3222-05	TECNICO(A) ENFERMAGEM	M			1.777,00

IRMANDADE DE MISERICORDIA DE ATIBAIA

0001 - IRMANDADE DE MISERICÓRDIA DE ATIBAIA
LISTAGEM DE FUNCIONÁRIOS - RESUMIDA

PÇ MIGUEL VAIRO, 104 - CENTRO - FONE: (011)4411-0062
 ATIBAIA - SP - CEP: 12940-622
 CNPJ/CEI: 44.510.485/0001-39

Data: 05/11/2020
 Mês: 10/2020
 Pág.: 2

Código C.B.O	Funcionário Cargo	Admissão Tipo Sal.	Afastamento Tipo Mov.	P.I.S	C.P.F. Salário
002883	ANDREIA DE JESUS SANCHES GONCALVES	17/09/2018		12581856248	299.319.188-88
5152-10	AUXILIAR DE FARMÁCIA	M			1.328,00
002242	ANDREIA RIBEIRO SOARES	01/05/2015		13004648813	306.839.748-07
2235-45	ENFERMEIRO OBSTETRA	M			4.321,00
002869	ANDRESSA ALMEIDA COSTA	11/07/2018		21218601673	460.972.618-10
3222-30	AUXILIAR DE ENFERMAGEM	M			1.466,00
002997	ANDRESSA CRISTINA DE AZEVEDO BARBOSA	23/03/2020		15612952647	465.432.948-09
2235-05	ENFERMEIRO (A)	M			4.321,00
002244	ANGELA DE JESUS ALBUQUERQUE	01/05/2015		12777469255	142.825.588-57
3222-05	TÉCNICO DE ENFERMAGEM	M			1.777,00
002245	ANGELICA FERNANDES	01/05/2015		12438632420	179.046.478-18
4102-15	SUPERVISOR (A) FINANCEIRO	M			4.436,00
001750	ANGELICA FERREIRA	03/07/2001		12472235633	169.871.868-39
3222-05	TECNICO(A) ENFERMAGEM	M			1.777,00
004195	ANNELIZE MONTEIRO DOS SANTOS	12/07/2018		20167117992	347.903.598-16
2235-05	ENFERMEIRO (A)	M			4.321,00
002248	ANTONIO LOURENCO	01/05/2015		12328451340	154.331.788-03
3226-05	TÉCNICO DE GESSO	M			1.619,00
002630	APARECIDA DALVA MAGRINI	05/08/2016		12200525623	086.254.558-75
3222-05	TÉCNICO DE ENFERMAGEM	M			1.777,00
002249	ARIADNY FRANCIS PEDROSO CUNHA	01/05/2015		12884008235	365.544.448-66
3011-10	TÉCNICO DE LABORATORIO	M			2.035,00
002556	BARBARA CARVALHO FERRAZ	02/02/2016		13463700815	341.546.858-56
3222-25	INSTRUMENTADOR (A) CIRURGICO (A)	M			1.974,00
002988	BARBARA SIMOES ALVES PINTO	12/03/2020		13116078989	336.389.598-48
3222-05	TECNICO(A) ENFERMAGEM	M			1.777,00
003031	BEATRIZ DE SOUZA ZANELLA BARBOSA	19/08/2020		12940649229	354.318.868-27
2235-05	ENFERMEIRO (A) CCIH	M			4.803,00
002900	BEATRIZ JULIA GOMES MAGALHAES	18/12/2018		20789411126	448.269.348-07
3222-05	TECNICO(A) ENFERMAGEM	M			1.777,00
001401	BEATRIZ TEREZINHA SUTHOFF MARTINS	24/03/1994		17027775393	059.208.608-98
3241-15	OPERADORA DE CAMARA ESCURA	M			1.875,00
002455	BERNADETE DA SILVA FRAGOSO	08/06/2015		12373643342	272.457.158-40
5143-20	AUXILIAR DE HIGIENE E LIMPEZA	M			1.207,00
002590	BRUNA BIANCA GONCALVES BIRELLO	01/05/2016		12913668250	366.201.418-11
2235-05	ENFERMEIRO (A)	M			4.321,00
002627	BRUNA MIRON DE ALMEIDA BRANDAO	05/08/2016		21293761267	453.634.438-13
3222-05	TÉCNICO DE ENFERMAGEM	M			1.777,00
002943	CAIRO MARIO DE OLIVEIRA	22/07/2019		16177343407	390.781.158-58
4131-15	AUXILIAR DE FATURAMENTO	M			1.396,00

IRMANDADE DE MISERICORDIA DE ATIBAIA

0001 - IRMANDADE DE MISERICÓRDIA DE ATIBAIA
LISTAGEM DE FUNCIONÁRIOS - RESUMIDA

PC MIGUEL VAIRO, 104 - CENTRO - FONE: (011)4411-0062

ATIBAIA - SP - CEP: 12940-622

CNPJ/CEI: 44.510.485/0001-39

Data: 05/11/2020

Mês: 10/2020

Pág.: 3

Código C.B.O	Funcionário Cargo	Admissão Tipo Sal.	Afastamento Tipo Mov.	P.I.S	C.P.F. Salário
002958	CAMILA LAUREANO SIMOES	16/10/2019		20216360379	386.720.488-81
3011-10	TÉCNICO DE LABORATORIO	M			2.035,00
002251	CARLA DE PAULA SANTOS	01/05/2015		12285240068	100.015.828-44
5152-10	AUXILIAR DE FARMÁCIA	M			1.328,00
002990	CAROLINI DO PRADO MARTINS	13/03/2020		20492905295	408.981.288-70
3222-05	TECNICO(A) ENFERMAGEM	M			1.777,00
002649	CARYNA PAUXIS SANT ANNA DA SILVA	14/09/2016		12621339265	271.556.428-78
2235-05	ENFERMEIRO (A)	M			4.321,00
002542	CASSIA MARTINS DOS SANTOS PRADO	13/01/2016		20117261429	393.466.988-37
4110-05	ESCRITURÁRIO (A)	M			1.552,00
002823	CASSIANE FERREIRA	02/04/2018		12908684243	361.910.098-52
3222-05	TÉCNICO DE ENFERMAGEM	M			1.777,00
002605	CASSIANO MATOS DE PAULA	18/06/2016		12993675240	319.056.818-95
3222-05	TÉCNICO DE ENFERMAGEM	M			1.777,00
003038	CASSIO MODESTO SILVA	24/09/2020		20211424492	373.402.948-13
3222-05	TECNICO(A) ENFERMAGEM	M			1.777,00
001572	CECILIA SILVA DE SOUZA	03/07/1997		12085900455	102.289.838-86
4221-05	RECEPCIONISTA (O)	M			1.396,00
002571	CHARLENE ALVES DIAS DA COSTA	02/03/2016		16572784291	343.864.268-92
3222-05	TÉCNICO DE ENFERMAGEM	M			1.777,00
002263	CHRISTIANE ALVES VIEIRA	01/05/2015		12431551646	171.249.088-50
4221-05	RECEPCIONISTA	M			1.552,00
002005	CICERA SIMEIA FERREIRA	20/01/2004		12388079650	173.934.638-65
3222-05	TECNICO(A) ENFERMAGEM	M			1.777,00
002256	CLARICE DA CUNHA	01/05/2015		12541768178	286.082.318-24
3222-05	TÉCNICO DE ENFERMAGEM	M			1.777,00
002655	CLAUDENICE ANJOS DO PRADO	23/09/2016		16407056862	455.671.658-62
4110-10	ASSISTENTE ADMINISTRATIVO	M			1.814,00
002929	CLAUDIA BORGES DA SILVA	13/05/2019		12683994232	293.996.188-38
4221-05	RECEPCIONISTA (O)	M			1.396,00
002612	CLAUDIA CRISTINA DOS SANTOS	02/07/2016		16393688735	361.955.858-23
5134-30	COPEIRO (A)	M			1.207,00
002992	CLAUDINEIA DOS SANTOS	13/03/2020		12894174227	297.333.998-76
2235-05	ENFERMEIRO (A)	M			4.321,00
002259	CLEANE CASCAIS	01/05/2015		13713309778	309.836.808-09
3222-05	TÉCNICO DE ENFERMAGEM	M			1.777,00
004192	CLEDE MIRELLE FEITOZA DE OLIVEIRA	04/06/2018		12384208936	143.267.358-05
2516-05	ASSISTENTE SOCIAL	M			2.743,00
002985	CRISTIANE APARECIDA NEVES PINHEIRO	03/03/2020		12541293625	290.560.858-75
2235-05	ENFERMEIRO (A)	M			4.321,00

IRMANDADE DE MISERICORDIA DE ATIBAIA

0001 - IRMANDADE DE MISERICÓRDIA DE ATIBAIA
LISTAGEM DE FUNCIONÁRIOS - RESUMIDA

PÇ MIGUEL VAIRO, 104 - CENTRO - FONE: (011)4411-0062

ATIBAIA - SP - CEP: 12940-622

CNPJ/CEI: 44.510.485/0001-39

Data: 05/11/2020

Mês: 10/2020

Pág.: 4

Código C.B.O	Funcionário Cargo	Admissão Tipo Sal.	Afastamento Tipo Mov.	P.I.S	C.P.F. Salário
002264	CRISTIANE APARECIDA SANTOS OLIVEIRA	01/05/2015		13153097819	287.494.228-63
3222-05	TÉCNICO DE ENFERMAGEM	M			1.777,00
002483	CRISTIANE DE SOUZA AGUIAR	02/08/2015		12324392277	246.935.608-39
3222-05	TÉCNICO DE ENFERMAGEM	M			1.777,00
002850	CRISTIANE LUIZ DOS SANTOS FERREIRA	04/06/2018		12942086221	319.997.028-16
3222-05	TÉCNICO DE ENFERMAGEM	M			1.777,00
002699	CRISTINA APARECIDA DE ARRUDA	09/01/2017		12448040593	168.268.568-32
3222-05	TÉCNICO DE ENFERMAGEM	M			1.777,00
002266	CRISTINA MARIA DO NASCIMENTO	01/05/2015		12792561221	326.771.598-99
3222-05	TÉCNICO DE ENFERMAGEM	M			1.777,00
002642	CRISTINA YURI SHIBUYA MATSUDA	01/09/2016		21293781071	418.710.438-08
2525-45	ANALISTA FINANCEIRO	M			2.126,00
002884	DANDARA FERREIRA ALVES	03/10/2018		15637322930	457.872.568-59
4110-05	ESCRITURÁRIO (A)	M			1.552,00
002511	DANIELA TAVARES DA SILVA	08/10/2015		12589449242	273.183.348-32
4221-05	RECEPCIONISTA	M			1.396,00
002501	DANILA SILVA SOUZA BARBOSA	11/09/2015		16147841069	354.347.118-07
3222-30	AUXILIAR DE ENFERMAGEM	M			1.466,00
012679	DARLEI BARBOSA OLIVEIRA	17/09/1991		10383830238	059.051.538-17
5143-20	AJUDANTE DE LIMPEZA	M			1.207,00
002562	DEBORA DE LOURDES ALVARENGA	01/03/2016		12519905370	256.545.828-28
4221-05	RECEPCIONISTA	M			1.396,00
002639	DIEGO FELIPE RODRIGUES	22/08/2016		20215777926	387.592.858-00
2124-05	ANALISTA DE TI	M			2.308,00
002707	DIOGO HENRIQUE ALVES DA SILVA	19/01/2017		13603331892	055.621.374-29
3222-05	TÉCNICO DE ENFERMAGEM	M			1.777,00
002272	DULCINEIA SOUZA SANCHES	01/05/2015		12059674702	068.335.298-92
3222-05	TÉCNICO DE ENFERMAGEM	M			1.777,00
002525	EDINA ALESSANDRA DOS SANTOS	01/12/2015		16011206485	422.166.948-94
4221-05	RECEPCIONISTA	M			1.396,00
002585	EDMILSON MORAES DE LIMA	08/04/2016		12196377238	097.003.298-60
3222-05	TÉCNICO DE ENFERMAGEM	M			1.777,00
003025	EDNA DOS SANTOS	12/08/2020		16019644457	045.175.065-92
5134-30	COPEIRO (A)	M			1.207,00
002940	EDNILMA KELLY GOMES TAVARES	07/07/2019		13331664897	331.070.578-19
3222-05	TECNICO(A) ENFERMAGEM	M			1.777,00
002274	EDSON TRAVASSOS	01/05/2015		10709815414	016.752.108-02
3222-05	TÉCNICO DE ENFERMAGEM	M			1.777,00
002862	EGNALDO OLIVEIRA MENDES	02/05/2016		12421929263	378.177.523-20
9101-05	COORDENADOR DE MANUTENÇÃO	M			3.372,00

IRMANDADE DE MISERICORDIA DE ATIBAIA

0001 - IRMANDADE DE MISERICÓRDIA DE ATIBAIA
LISTAGEM DE FUNCIONÁRIOS - RESUMIDA

PÇ MIGUEL VAIRO, 104 - CENTRO - FONE: (011)4411-0062

ATIBAIA - SP - CEP: 12940-622

CNPJ/CEI: 44.510.485/0001-39

Data: 05/11/2020

Mês: 10/2020

Pág.: 5

Código C.B.O	Funcionário Cargo	Admissão Tipo Sal.	Afastamento Tipo Mov.	P.I.S	C.P.F. Salário
002822	ELIANA DE CASSIA OLIVEIRA	02/04/2018		13048773931	299.332.928-62
3222-30	AUXILIAR DE ENFERMAGEM	M			1.466,00
003041	ELIANE LUCIA MIGUEL BARBOSA	06/10/2020		13321518812	357.137.498-35
3222-05	TECNICO(A) ENFERMAGEM	M			1.777,00
002598	ELINEIDE PEREIRA VIANA	15/06/2016		16153018409	063.238.366-61
5143-20	AUXILIAR DE HIGIENE E LIMPEZA	M			1.207,00
002937	ELIONAIRA LIMA RIBEIRO DE SOUSA	06/07/2019		20210072738	230.086.868-77
3222-05	TECNICO(A) ENFERMAGEM	M			1.777,00
002572	EMERCIANA MARIA DE LIMA	02/03/2016		13755858931	022.889.574-09
3222-05	TÉCNICO DE ENFERMAGEM	M			1.777,00
010480	ENI ALVES DA SILVA	27/09/1989		12375420774	066.285.188-92
5143-20	AJUDANTE DE LIMPEZA	M			1.466,00
002280	EONES BATISTA NASCIMENTO DE SOUZA	01/05/2015		12837846246	341.667.058-22
3222-05	TÉCNICO DE ENFERMAGEM	M			1.777,00
002899	ERICA DA SILVA DE LIMA MOREIRA	13/12/2018		12349891595	020.392.897-04
2516-05	ASSISTENTE SOCIAL	M			3.238,00
002226	ERINEUDE VIEIRA PEREIRA LEITE	01/05/2015		12191297120	120.668.148-90
3222-05	TÉCNICO DE ENFERMAGEM	M			1.777,00
002227	EVA CRISTINA ROZZANTI	01/05/2015		12672436225	307.729.768-05
3222-05	TÉCNICO DE ENFERMAGEM	M			1.777,00
002719	FABIO VIANA DE SOUZA	21/02/2017		12509735057	249.083.518-13
3222-05	TÉCNICO DE ENFERMAGEM	M			1.777,00
002792	FABRICIO AUDI GONCALVES	01/11/2017		19047362740	068.444.048-24
1421-05	GERENTE DE GESTÃO	M			8.791,00
002283	FATIMA MARIA DOS SANTOS	01/05/2015		20923383365	014.340.866-66
5143-20	AUXILIAR DE HIGIENE E LIMPEZA	M			1.207,00
002603	FAYNA ALUANI PESENTI CARDOSO	16/06/2016		13234682851	321.254.568-26
4110-10	ASSIST. DE FATURAMENTO	M			1.814,00
002635	FELIPE SENA SAMSONAS	15/08/2016		12876460264	349.512.848-47
2512-15	ANALISTA FINANCEIRO PLENO	M			2.526,00
003040	FERNANDA BONETTO COSTA	05/10/2020		13116424895	322.652.188-80
4110-05	ESCRITURÁRIO (A)	M			1.552,00
002780	FERNANDA EMI TADOKORO	01/09/2017		20776475910	227.642.978-07
3912-10	ANALISTA DE QUALIDADE	M			2.126,00
002555	FERNANDA MARIA CUSTODIO DA FONSECA	02/02/2016		13153901855	316.803.708-71
5143-20	AUXILIAR DE HIGIENE E LIMPEZA	M			1.207,00
002284	FLAVIA ANDREA BIASETO	01/05/2015		12863445245	337.417.598-80
3222-05	TÉCNICO DE ENFERMAGEM	M			1.777,00
002994	FLAVIA CESILLA BUENO FARIA	16/03/2020		20212051916	418.108.878-28
4101-05	SUPERVISOR DE ENFERMAGEM	M			5.193,00

IRMANDADE DE MISERICORDIA DE ATIBAIA

0001 - IRMANDADE DE MISERICÓRDIA DE ATIBAIA
LISTAGEM DE FUNCIONÁRIOS - RESUMIDA

PC MIGUEL VAIRO, 104 - CENTRO - FONE: (011)4411-0062

ATIBAIA - SP - CEP: 12940-622

CNPJ/CEI: 44.510.485/0001-39

Data: 05/11/2020

Mês: 10/2020

Pág.: 6

Código C.B.O	Funcionário Cargo	Admissão Tipo Sal.	Afastamento Tipo Mov.	P.I.S	C.P.F. Salário
002912	FLAVIA DA SILVA NASCIMENTO DE SOUZA	01/03/2019		12472653559	176.242.198-40
4221-05	RECEPCIONISTA	M			1.396,00
002784	FRANCIELE PARIZ GONCALVES	27/09/2017		12990287266	364.241.258-09
2235-05	ENFERMEIRO (A)	M			4.321,00
002287	FRANCINETE APARECIDA DE MORAES	01/05/2015		12783587221	274.797.678-54
3222-05	TÉCNICO DE ENFERMAGEM	M			1.777,00
002854	FRANCISCO DE SOUSA FERREIRA	16/06/2018		12933191247	358.081.378-10
3222-05	TÉCNICO DE ENFERMAGEM	M			1.777,00
003035	GABRIEL WESLEY SOUEID	02/09/2020		23877257204	475.158.788-94
5143-20	AJUDANTE GERAL	M			1.328,00
002721	GABRIELA CASTRO SANTOS	22/02/2017		21071669704	370.718.798-50
3222-30	AUXILIAR DE ENFERMAGEM	M			1.466,00
002906	GECILDA GONCALVES DA SILVA	16/01/2019		12900423815	271.698.318-64
3222-30	AUXILIAR DE ENFERMAGEM	M			1.466,00
002289	GILBERTO ANGELO CASARO	01/05/2015		13260115853	314.599.528-63
3222-05	TÉCNICO DE ENFERMAGEM	M			1.777,00
002845	GILDIMAR BERNARDINA SANTOS ALBANEZ	21/05/2018		12718782244	301.296.828-88
3222-05	TÉCNICO DE ENFERMAGEM	M			1.777,00
003033	GLAUCIA MARGARIDA BISPO ALVES	02/09/2020		16278716446	359.751.498-78
3222-05	TECNICO(A) ENFERMAGEM	M			1.777,00
002733	GLEICINARA SOUZA CARDOSO GONÇALVES	04/04/2017		13176643933	333.379.368-73
2235-45	ENFERMEIRO OBSTETRA	M			4.321,00
003020	GRAZIELE FONSECA LOCASTRO PIRES	13/07/2020		20061037464	349.109.088-11
3222-05	TECNICO(A) ENFERMAGEM	M			1.777,00
002909	GUILHERME JOSE DA SILVA	10/02/2019		21293863361	503.365.828-03
3222-30	AUXILIAR DE ENFERMAGEM	M			1.466,00
002291	HELENA DO ESPIRITO SANTO CRUZ LEME	01/05/2015		12621760246	015.524.437-01
2235-05	ENFERMEIRO (A)	M			4.321,00
002477	HILDA HELENA ALVES DE FREITAS	01/08/2015		12780752256	297.814.518-82
3222-05	TÉCNICO DE ENFERMAGEM	M			1.777,00
002293	ILDA BUENO DE OLIVEIRA ALMEIDA	01/05/2015		12228864155	088.711.858-54
3222-30	AUXILIAR DE ENFERMAGEM	M			1.466,00
002294	IRACEMA DE MORAES PEDROSO	01/05/2015		12801550258	303.877.728-55
3222-05	TÉCNICO DE ENFERMAGEM	M			1.777,00
002295	IRANI PAULINO ROLIM	01/05/2015		12650584221	353.344.278-05
5134-30	COPEIRO (A)	M			1.207,00
011419	IVANE FERRAZ DOS SANTOS	01/11/1990		12431082425	120.582.398-06
4221-05	RECEPCIONISTAS II	M			1.552,00
002708	IVANI LIMA PEREIRA	20/01/2017		12725493856	282.235.268-24
2235-05	ENFERMEIRO (A)	M			4.321,00

IRMANDADE DE MISERICORDIA DE ATIBAIA

0001 - IRMANDADE DE MISERICÓRDIA DE ATIBAIA
LISTAGEM DE FUNCIONÁRIOS - RESUMIDA

PÇ MIGUEL VAIRO, 104 - CENTRO - FONE: (011)4411-0062
 ATIBAIA - SP - CEP: 12940-622
 CNPJ/CEI: 44.510.485/0001-39

Data: 05/11/2020
 Mês: 10/2020
 Pág.: 7

Código C.B.O	Funcionário Cargo	Admissão Tipo Sal.	Afastamento Tipo Mov.	P.I.S	C.P.F. Salário
002684	IVANILDA SANTOS	02/12/2016		12363992271	132.127.448-39
4221-05	RECEPCIONISTA	M			1.396,00
002083	IVELISE ALESSANDRA DE BARROS	28/04/2005		12846202267	322.663.388-03
4221-05	RECEPCIONISTA (O)	M			1.396,00
001513	IVETE ALVES DE ALVARENGA	20/12/1995		12228985149	086.177.318-77
4201-25	COORD. RECEPÇÃO	M			3.372,00
002950	JAKELINE DE BRITO RODRIGUES BORSOTTI	07/09/2019		12698095239	319.485.288-43
3222-05	TECNICO(A) ENFERMAGEM	M			1.777,00
002586	JANDERLENE PEREIRA SILVA VILHENA	08/04/2016		21031059751	357.136.778-26
3222-05	TÉCNICO DE ENFERMAGEM	M			1.777,00
002921	JANETE DE CASSIA LEAO SILVA	01/04/2019		12448227324	150.369.488-74
3222-05	TECNICO(A) ENFERMAGEM	M			1.777,00
003016	JEAN PAULO ORTIZ DA SILVA	08/07/2020		20348139025	385.440.178-78
2235-05	ENFERMEIRO (A)	M			4.321,00
002478	JESSICA ALVES BORGES	01/08/2015		20776489717	402.628.998-25
3222-05	TÉCNICO DE ENFERMAGEM	M			1.777,00
002304	JESSICA CARLA LIMA YOSIDA	01/05/2015		20215821461	403.561.728-80
2235-05	ENFERMEIRO (A)	M			4.321,00
002759	JHUILE CAROLINE MARTINS	04/07/2017		20211430654	454.041.048-21
3222-05	TÉCNICO DE ENFERMAGEM	M			1.777,00
002849	JISED T MILENA MELO PARRADO	04/06/2018		23669236119	419.856.258-06
3222-05	TÉCNICO DE ENFERMAGEM	M			1.777,00
002306	JOAO SILVESTRE MAGRO	01/05/2015		12747526234	303.828.568-48
4201-25	COORD. DE FATURAMENTO	M			3.372,00
002307	JOCIMAR THEODORO	01/05/2015		12422513613	176.885.868-36
5143-20	AUXILIAR DE HIGIENE E LIMPEZA	M			1.207,00
002308	JOSE LUIZ SIEDLARCZYK	01/05/2015		10715877760	045.340.558-46
3131-20	TÉCNICO EM MANUTENÇÃO	M			2.210,00
001989	JOSE ROBERTO DA SILVA FREITAS	02/12/2003		12378946742	088.712.108-08
3241-15	TECNICO (A) RADIOLOGIA	M			2.424,00
002425	JOSE ROBERTO DE MORAES LEME	06/05/2015		12179755777	141.432.108-27
3011-10	TÉCNICO DE LABORATORIO	M			2.035,00
002706	JOSIANE CRISTINA DE JESUS	19/01/2017		16323239850	299.619.768-27
3222-30	AUXILIAR DE ENFERMAGEM	M			1.466,00
002973	JULIA CARVALHO ALVES	06/01/2020		20211458206	411.797.358-46
3222-05	TECNICO(A) ENFERMAGEM	M			1.777,00
001578	JULIA CONCEICAO DE SOUZA	20/08/1997		12239679133	137.934.158-21
4221-05	RECEPCIONISTA (O)	M			1.396,00
002975	JULIA GABRIELA APARECIDA SACHETTI SEBIM	17/01/2020		22006542221	350.146.918-70
2235-05	ENFERMEIRO (A)	M			4.321,00

IRMANDADE DE MISERICORDIA DE ATIBAIA

0001 - IRMANDADE DE MISERICÓRDIA DE ATIBAIA
LISTAGEM DE FUNCIONÁRIOS - RESUMIDA

Data: 05/11/2020

Mês: 10/2020

Pág.: 8

PÇ MIGUEL VAIRO, 104 - CENTRO - FONE: (011)4411-0062

ATIBAIA - SP - CEP: 12940-622

CNPJ/CEI: 44.510.485/0001-39

Código C.B.O	Funcionário Cargo	Admissão Tipo Sal.	Afastamento Tipo Mov.	P.I.S	C.P.F. Salário
002310	JULIANA APARECIDA DE SOUZA	01/05/2015		12486193261	267.259.238-10
5143-20	AUXILIAR DE HIGIENE E LIMPEZA	M			1.207,00
002311	JULIANA DE JESUS SILVA	01/05/2015		20215791236	412.168.088-05
3222-05	TÉCNICO DE ENFERMAGEM	M			1.777,00
002312	JULIANA HELENA CAMARGO NERY	01/05/2015		12717134222	303.477.908-95
2235-05	ENFERMEIRO (A)	M			4.321,00
002313	JULIANE APARECIDA DE OLIVEIRA	01/05/2015		12557603254	254.696.048-29
3222-05	TÉCNICO DE ENFERMAGEM	M			1.777,00
002609	JULIANE FRANCISCA DE SOUSA	01/07/2016		13383178810	345.983.628-80
4201-25	COORDENADOR (A) DE RADIOLOGIA	M			3.372,00
001990	JULIO CESAR BATISTA SILVA	03/12/2003		12046132582	084.567.028-03
3241-15	TECNICO (A) RADIOLOGIA	M			2.424,00
002315	KAREN FRANCIELE ZINI	01/05/2015		20215771308	411.298.948-27
4110-05	ESCRITURÁRIO (A)	M			1.552,00
002976	KARINA LOPES RODRIGUES	20/01/2020		16178923636	422.617.618-99
4110-10	ASSISTENTE ADMINISTRATIVO	M			1.814,00
002748	KARINA NASCIMENTO CRUZ	16/06/2017		16240696006	443.497.098-43
3222-05	TECNICO(A) ENFERMAGEM	M			1.777,00
002789	KARLA APARECIDA DO PRADO MONTALDI	19/10/2017		13028394242	362.641.678-00
3222-05	TÉCNICO DE ENFERMAGEM	M			1.777,00
002668	KATIA CRISTINA SILVEIRA MEIRA	01/11/2016		12552152076	301.127.798-24
3222-05	TÉCNICO DE ENFERMAGEM	M			1.777,00
002926	KATIA KIOKO TAKAHASHI	07/05/2019		13020765241	284.795.338-89
4221-05	RECEPCIONISTA (O)	M			1.396,00
002930	KAYLAN SOUZA SANTOS	15/05/2019		16294309531	362.468.988-66
4110-05	AUXILIAR DE ALMOXARIFADO	M			1.396,00
002568	KEILER BASTOS JUNQUEIRA	02/03/2016		13826882856	396.920.088-19
2234-05	FARMACÊUTICO (A)	M			3.409,00
002962	KEITY MIEKO TENORIO HASHIMOTO	19/11/2019		20215818819	369.177.798-81
3222-05	TÉCNICO DE ENFERMAGEM	M			1.777,00
002318	KELI CRISTINA DE SOUZA	01/05/2015		12388079553	178.958.568-63
5152-10	AUXILIAR DE FARMÁCIA	M			1.328,00
002998	KELLY REGINA PEREIRA DE SOUZA	23/03/2020		12541257718	267.980.148-28
2235-05	ENFERMEIRO (A)	M			4.321,00
002694	KESSIA REGINA DE MELO COSTA	21/12/2016		20060801292	050.826.431-69
5152-10	AUXILIAR DE FARMÁCIA	M			1.328,00
002443	LAERCIO PIRES DE CARVALHO	15/05/2015		12602511244	253.585.098-28
3226-05	TÉCNICO DE GESSO	M			1.619,00
003002	LARISSA PANZOLDO FERNANDES DE SANT ANNA	24/03/2020		20782437065	402.586.018-09
3222-05	TECNICO(A) ENFERMAGEM	M			1.777,00

IRMANDADE DE MISERICORDIA DE ATIBAIA

0001 - IRMANDADE DE MISERICÓRDIA DE ATIBAIA
LISTAGEM DE FUNCIONÁRIOS - RESUMIDA

PÇ MIGUEL VAIRO, 104 - CENTRO - FONE: (011)4411-0062

ATIBAIA - SP - CEP: 12940-622

CNPJ/CEI: 44.510.485/0001-39

Data: 05/11/2020

Mês : 10/2020

Pág.: 9

Código C.B.O	Funcionário Cargo	Admissão Tipo Sal.	Afastamento Tipo Mov.	P.I.S	C.P.F. Salário
002595	LAURO TAKAO WATANABE	06/04/2016		10894933792	008.522.908-37
2521-05	INTERVENTOR MUNICIPAL	M			13.780,00
002978	LEONARDO GABRIEL PIRES	21/01/2020		20321531161	443.930.938-01
3542-05	COMPRADOR JUNIOR	M			2.552,00
002320	LETICIA ALINE CRUZ FRAGA ZOVICO	01/05/2015		13488415855	363.079.068-20
3222-05	TÉCNICO DE ENFERMAGEM	M			1.777,00
002659	LETICIA DE CASSIA PUGLIA F PINHEIRO	11/10/2016		12521020488	275.816.958-40
2521-05	SUPERVISORA ADMINISTRATIVA	M			4.436,00
002322	LIDIA GARCIA SCORSAO	01/05/2015		12200534037	187.791.798-27
5134-30	COPEIRO (A)	M			1.207,00
002762	LIGIA MARIA CAMARGO TUMA	11/01/2016		12655057246	215.532.008-61
2237-10	NUTRICIONISTA	M			4.799,00
002323	LILIAN LUCIANE CARREIRA OLIVEIRA	01/05/2015		12592324234	268.144.598-17
3222-05	TÉCNICO DE ENFERMAGEM	M			1.777,00
002919	LORRAYNE CABRAL RUFINO VIEIRA	01/04/2019		19021710733	026.830.135-23
4221-05	RECEPCIONISTA (O)	M			1.396,00
002986	LUANA OLIVEIRA DOS SANTOS	09/03/2020		13171360895	323.529.918-11
1421-05	GERENTE ADM FINANCEIRO	M			8.791,00
002886	LUCAS FRANCISCO MORA	03/10/2018		14272801712	481.920.988-42
3516-05	TÉCNICO DE SEGURANÇA DO TRABALHO	M			3.259,00
002724	LUCELIA CRISTINA DIAS DE SIQUEIRA	03/03/2017		16487034488	386.147.068-39
3222-05	TÉCNICO DE ENFERMAGEM	M			1.777,00
010951	LUCIA FELIX DE JESUS	23/04/1990		10658634612	120.672.908-27
3222-30	AUXILIAR DE ENFERMAGEM	M			1.466,00
002971	LUCIA HELENA PUDDO COLLINA	02/01/2020		17050805740	041.859.567-46
4201-25	COORDENADOR(A) DE HIGIENE E LIMPEZA	M			3.372,00
002610	LUCIANA DIAS	02/07/2016		12425676017	151.233.498-71
4221-05	RECEPCIONISTA	M			1.396,00
002897	LUCIANA RICARDO	02/12/2018		12658808250	263.299.528-09
3222-05	TÉCNICO DE ENFERMAGEM	M			1.777,00
002840	LUCIENE ARAUJO DOS SANTOS	18/05/2018		16133738465	059.265.874-09
5143-20	AUXILIAR DE HIGIENE E LIMPEZA	M			1.337,00
002325	LUCIENI DO COUTO IMAMOTO	01/05/2015		12191297848	105.139.508-93
3222-05	TÉCNICO DE ENFERMAGEM	M			1.777,00
002795	LUCIMARA SARAIVA	07/11/2017		13051253234	343.685.808-00
3222-05	TÉCNICO DE ENFERMAGEM	M			1.777,00
002681	LUIZ APARECIDO DA SILVA JUNIOR	01/12/2016		13057344819	318.824.598-06
3222-05	TÉCNICO DE ENFERMAGEM	M			1.777,00
002964	MADELEINE RENATA SOMERA BASSAN	26/11/2019		12473220850	169.913.808-73
2523-05	SECRETÁRIO (A)	M			2.418,00

IRMANDADE DE MISERICORDIA DE ATIBAIA

0001 - IRMANDADE DE MISERICÓRDIA DE ATIBAIA
LISTAGEM DE FUNCIONÁRIOS - RESUMIDA

PÇ MIGUEL VAIRO, 104 - CENTRO - FONE: (011)4411-0062
 ATIBAIA - SP - CEP: 12940-622
 CNPJ/CEI: 44.510.485/0001-39

Data: 05/11/2020
 Mês: 10/2020
 Pág.: 10

Código C.B.O	Funcionário Cargo	Admissão Tipo Sal.	Afastamento Tipo Mov.	P.I.S	C.P.F. Salário
002419	MAGALI DORATIOTTO SANTIAGO	02/05/2015		10782748209	102.287.548-52
4221-05	RECEPCIONISTA	M			1.552,00
003039	MAIRA CRISTINA DOS SANTOS	04/10/2020		20492089919	436.652.268-30
3222-05	TECNICO(A) ENFERMAGEM	M			1.777,00
002661	MAIRA FIGUEIREDO PERES LEITE	20/10/2016		20210485013	369.210.428-63
2235-05	ENFERMEIRO (A)	M			4.321,00
002830	MAIRA OLIVEIRA MARTINS	09/04/2018		13203251891	223.689.848-79
2235-05	ENFERMEIRO (A)	M			4.321,00
002894	MARA GUSMAO RODRIGUES	01/12/2018		16469146407	041.033.053-12
3222-05	TÉCNICO DE ENFERMAGEM	M			1.777,00
002328	MARCIA APARECIDA CURI	01/05/2015		10638283431	947.251.608-49
4201-25	COORD. DOC. E ARQUIVO	M			3.372,00
002729	MARCIA APARECIDA DE OLIVEIRA	21/03/2017		12384208820	132.276.568-50
3222-05	TÉCNICO DE ENFERMAGEM	M			1.777,00
002329	MARCIA APARECIDA DE OLIVEIRA	01/05/2015		12425675096	142.033.198-11
3222-05	TÉCNICO DE ENFERMAGEM	M			1.777,00
002889	MARCIA BRAGA DE FREITAS	01/11/2018		13397071851	377.677.768-08
3222-05	TÉCNICO DE ENFERMAGEM	M			1.777,00
002908	MARCIA DE ARAUJO SIQUEIRA	10/02/2019		12388883891	188.022.218-39
3222-05	TÉCNICO DE ENFERMAGEM	M			1.777,00
002331	MARCIO APARECIDO RAMOS	01/05/2015		12293227857	097.004.768-12
3011-10	TÉCNICO DE LABORATORIO	M			2.035,00
002948	MARCOS ANTONIO GABRIEL DOS ANJOS	04/09/2019		10889064617	082.089.018-90
3226-05	TÉCNICO DE GESSO	M			1.619,00
002575	MARCOS PINTO DA CRUZ	15/03/2016		12301418199	251.425.818-90
2235-05	ENFERMEIRO (A)	M			4.321,00
002861	MARGARETE FERNANDES DE JESUS	28/06/2018		12938063247	312.462.688-50
5143-20	AUXILIAR DE HIGIENE E LIMPEZA	M			1.207,00
002802	MARGARETE ROMEU RODRIGUES SOUSA	09/12/2017		12639782934	272.754.808-75
3222-05	TECNICO(A) ENFERMAGEM	M			1.777,00
002334	MARIA ANGELA GONCALVES	01/05/2015		12580590430	372.431.138-93
3222-05	TÉCNICO DE ENFERMAGEM	M			1.777,00
011553	MARIA APARECIDA SOUZA DE JESUS	18/03/1997		12388858854	154.658.038-78
5143-20	AJUDANTE DE LIMPEZA	M			1.207,00
001934	MARIA DE JESUS DA SILVA	27/06/2003		10608710528	166.111.208-07
5132-20	COZINHEIRO (A)	M			1.388,00
002755	MARIA DE LOURDES DE FREITAS	02/08/2015		12941554531	055.574.979-78
5132-20	COZINHEIRO (A)	M			1.388,00
002337	MARIA DE LOURDES DE LIMA QUIRINO	01/05/2015		16381099543	734.858.534-53
5143-20	AUXILIAR DE HIGIENE E LIMPEZA	M			1.207,00

IRMANDADE DE MISERICORDIA DE ATIBAIA

0001 - IRMANDADE DE MISERICÓRDIA DE ATIBAIA
LISTAGEM DE FUNCIONÁRIOS - RESUMIDA

PÇ MIGUEL VAIRO, 104 - CENTRO - FONE: (011)4411-0062

ATIBAIA - SP - CEP: 12940-622

CNPJ/CEI: 44.510.485/0001-39

Data: 05/11/2020

Mês: 10/2020

Pág.: 11

Código C.B.O	Funcionário Cargo	Admissão Tipo Sal.	Afastamento Tipo Mov.	P.I.S	C.P.F. Salário
002709	MARIA DJANE DOS SANTOS	01/02/2017		12738161245	226.287.528-67
4131-05	ANALISTA DE FOLHA PAGTO. PLENO	M			2.526,00
001535	MARIA DO CARMO DA COSTA	03/11/1996		12541702134	272.912.318-09
3222-05	TECNICO(A) ENFERMAGEM	M			1.777,00
001816	MARIA DONIZETE TURELA PEREIRA	10/04/2002		10609169766	824.190.008-20
3222-30	AUXILIAR DE ENFERMAGEM	M			1.466,00
002910	MARIA FERNANDA BASILLI DE OLIVEIRA SOUSA	12/02/2019		12900043257	307.786.748-60
2235-05	GERENTE DE ENFERMAGEM	M			7.144,00
001468	MARIA HELENA LEITE	05/04/1995		10645418878	117.558.318-97
3222-30	AUXILIAR DE ENFERMAGEM	M			1.466,00
001448	MARIA HELENA LEME SANTOS	04/01/1995		12275315480	107.935.138-80
5143-20	AJUDANTE DE LIMPEZA	M			1.207,00
003046	MARIA LUCILENE GONCALVES	26/10/2020		13425834818	373.787.568-57
5152-10	AUXILIAR DE FARMÁCIA	M			1.328,00
002842	MARIA MARLEIDE VITOR	18/05/2018		13293469859	336.791.058-94
3222-05	TÉCNICO DE ENFERMAGEM	M			1.777,00
002734	MARIA RAQUEL DO NASCIMENTO FERREIRA	17/04/2017		20981066849	378.854.858-46
4110-10	ASSISTENTE ADMINISTRATIVO	M			1.814,00
003028	MARIA RENE BATISTA BEZERRA	12/08/2020		12503175351	188.582.428-90
5134-30	COPEIRO (A)	M			1.207,00
001560	MARIA SANTA PEREIRA DE PAULO	01/05/1997		12628577242	268.332.258-50
5134-30	COPEIRO (A)	M			1.207,00
002343	MARIA VANDA LUIZ SOUTO	01/05/2015		10549990043	071.130.636-24
3222-05	TÉCNICO DE ENFERMAGEM	M			1.777,00
002428	MARIA VERONICA SENA SALES	06/05/2015		13022454235	338.726.328-76
5143-20	AUXILIAR DE HIGIENE E LIMPEZA	M			1.207,00
002344	MARIANE FERNANDES BRIGIDO	01/05/2015		12999795221	391.158.188-29
3222-05	TÉCNICO DE ENFERMAGEM	M			1.777,00
001771	MARIANI APARECIDA DOS SANTOS	11/08/2001		12676697341	008.563.286-42
3222-05	TECNICO(A) ENFERMAGEM	M			1.777,00
003037	MARIELZA DE OLIVEIRA SILVA	02/09/2020		20929869421	625.707.492-49
5143-20	AUXILIAR DE HIGIENE E LIMPEZA	M			1.207,00
002935	MARINA MARQUES DOS SANTOS	14/06/2019		13831551854	407.196.628-93
2234-05	FARMACÊUTICO (A)	M			3.409,00
002865	MARIQUELE PAMELA DA SILVA OLIVEIRA	08/07/2018		22803365021	389.277.228-25
5143-20	AUXILIAR DE HIGIENE E LIMPEZA	M			1.207,00
002747	MARISTELA APARECIDA BUENO	02/06/2017		12737734233	302.902.478-45
3222-05	TECNICO(A) ENFERMAGEM	M			1.777,00
002417	MARTA ANTENISKA POSSARI DE ALBUQUERQUE	02/05/2015		12499003369	149.358.068-00
2235-05	ENFERMEIRO (A)	M			4.321,00

IRMANDADE DE MISERICORDIA DE ATIBAIA

0001 - IRMANDADE DE MISERICÓRDIA DE ATIBAIA
LISTAGEM DE FUNCIONÁRIOS - RESUMIDA

PÇ MIGUEL VAIRO, 104 - CENTRO - FONE: (011)4411-0062

ATIBAIA - SP - CEP: 12940-622

CNPJ/CEI: 44.510.485/0001-39

Data: 05/11/2020

Mês: 10/2020

Pág.: 12

Código C.B.O	Funcionário Cargo	Admissão Tipo Sal.	Afastamento Tipo Mov.	P.I.S	C.P.F. Salário
002437	MARTA QUEIROZ DA SILVA	09/05/2015		12286311279	108.677.098-63
3222-05	TÉCNICO DE ENFERMAGEM	M			1.777,00
003024	MATHEUS VELOSO DE GODOY	24/07/2020		20212090954	453.193.388-56
3222-05	TECNICO(A) ENFERMAGEM	M			1.777,00
002347	MERCES GASPAR MAGALHAES	01/05/2015		20430251771	081.617.826-79
4221-05	RECEPCIONISTA	M			1.396,00
002905	MICAELA CAROLINE SPADIN	16/01/2019		14116406658	471.627.548-56
3222-05	TÉCNICO DE ENFERMAGEM	M			1.777,00
002928	MIE MIYANO	07/05/2019		12703581264	315.559.928-62
5152-10	AUXILIAR DE FARMÁCIA	M			1.328,00
002349	MIRIAN REGINA MARINHO SILVA	01/05/2015		20166042662	335.481.518-33
4221-05	RECEPCIONISTA	M			1.552,00
002569	MONIQUE LAFON OLIVEIRA RAMOS	02/03/2016		20322459642	033.366.075-74
3222-05	TÉCNICO DE ENFERMAGEM	M			1.777,00
002993	MUNIQUE MENDES DO NASCIMENTO	14/03/2020		20789452655	467.673.898-62
3222-05	TECNICO(A) ENFERMAGEM	M			1.777,00
002914	NATACHA NAES PEREIRA PEIXOTO	02/03/2019		20183232016	104.697.916-75
2235-05	ENFERMEIRO (A)	M			4.321,00
002966	NATALIA ALVES DA SILVA NOVAES	12/12/2019		20365803094	284.488.868-28
5143-20	AUXILIAR DE HIGIENE E LIMPEZA	M			1.207,00
002351	NAYARA DO NASCIMENTO BATISTA	01/05/2015		20400905277	417.140.628-56
2234-15	BIOQUIMICO	M			4.230,00
001524	NEIDE APARECIDA DA SILVA PEDROSO	17/07/1996		12602335268	251.855.568-46
5143-20	AJUDANTE DE LIMPEZA	M			1.207,00
002353	NERCI APARECIDA PEDROSO	01/05/2015		12921374244	300.219.918-47
3222-05	TÉCNICO DE ENFERMAGEM	M			1.777,00
002355	NOEMIA GONCALVES	01/05/2015		12938220776	271.931.828-03
3222-05	TÉCNICO DE ENFERMAGEM	M			1.777,00
002924	NORMACI LIMA PINHEIRO	19/04/2019		12680686936	270.694.408-04
3222-05	TECNICO(A) ENFERMAGEM	M			1.777,00
002356	ODETE DA LAPA	01/05/2015		12760409262	051.020.176-83
2235-05	ENFERMEIRO (A)	M			4.321,00
002357	OLIVIA CAPELLO LAGO	01/05/2015		13066135135	330.248.188-80
4110-05	AUXILIAR ADMINISTRATIVO	M			1.396,00
003013	OSMAR BARBOZA MORA	26/05/2020		12874746241	299.530.548-19
2234-05	FARMACEUTICO RESPONSAVEL	M			4.230,00
002838	PAMELA CAROLINA BRAZ	02/05/2018		20698091013	473.506.458-30
3222-05	TECNICO(A) ENFERMAGEM	M			1.777,00
002858	PAMELA CAROLINE DOS SANTOS	18/06/2018		12941393236	385.914.478-24
2524-05	ANALISTA DE RECURSOS HUMANOS PLENO	M			2.526,00

IRMANDADE DE MISERICORDIA DE ATIBAIA

0001 - IRMANDADE DE MISERICÓRDIA DE ATIBAIA
LISTAGEM DE FUNCIONÁRIOS - RESUMIDA

Data: 05/11/2020

Mês: 10/2020

Pág.: 13

PÇ MIGUEL VAIRO, 104 - CENTRO - FONE: (011)4411-0062

ATIBAIA - SP - CEP: 12940-622

CNPJ/CEI: 44.510.485/0001-39

Código C.B.O	Funcionário Cargo	Admissão Tipo Sal.	Afastamento Tipo Mov.	P.I.S	C.P.F. Salário
002923	PATRICIA ALVES SOUZA	02/04/2019		12832516221	300.132.708-18
2235-05	ENFERMEIRO (A) CCIH	M			4.803,00
002058	PATRICIA AVELINO RIBEIRO	10/07/2004		12868104268	316.029.818-33
3222-05	TECNICO(A) ENFERMAGEM	M			1.777,00
002904	PATRICIA CRISTINA DE MORAES	15/01/2019		12493012706	298.576.378-92
3222-05	TÉCNICO DE ENFERMAGEM	M			1.777,00
002022	PAULA APARECIDA SMARRA DOS SANTOS	12/02/2004		12544510120	251.483.398-10
3222-05	TECNICO(A) ENFERMAGEM	M			1.777,00
002853	PRISCILA BATISTA DOS SANTOS	16/06/2018		20490061340	413.622.538-55
2235-05	ENFERMEIRO (A)	M			4.321,00
002913	RAFAELA CARDOSO SOUZA SILVA	01/03/2019		20776473071	460.677.708-73
4221-05	RECEPCIONISTA	M			1.552,00
002660	RAISSA BARBOZA DE ARAUJO SILVA	16/10/2016		21293843077	465.631.328-98
5152-10	AUXILIAR DE FARMÁCIA	M			1.328,00
002686	RAYSSA JANYNE GAMA SANTOS	05/12/2016		16606675848	479.745.098-30
5152-10	AUXILIAR DE FARMÁCIA	M			1.328,00
002451	REGIANE DE TOLEDO	02/06/2015		21291940849	309.976.728-03
3222-30	AUXILIAR DE ENFERMAGEM	M			1.466,00
002619	REGINA CELIA DA SILVA NASCIMENTO	09/07/2016		13267168898	176.423.598-37
3222-05	TÉCNICO DE ENFERMAGEM	M			1.777,00
002931	REGINA MARCIA FERREIRA	22/05/2019		12228511767	126.264.608-18
5134-30	COPEIRO (A)	M			1.207,00
002995	RENATA ALEGRETE SODINI	17/03/2020		12684982262	281.184.448-13
4101-05	SUPERVISOR DE ENFERMAGEM	M			5.193,00
002365	RENATA APARECIDA DO PRADO SILVA	01/05/2015		20215824924	298.651.558-42
5132-20	COZINHEIRO (A)	M			1.388,00
002925	RENATA MIRANDA RAMOS FERREIRA	19/04/2019		12720102220	304.292.048-84
3222-05	TECNICO(A) ENFERMAGEM	M			1.777,00
002367	RENATO PEREIRA DI STADIO	01/05/2015		12867819794	461.877.648-03
2524-05	ANALISTA DE FATURAMENTO	M			2.126,00
002638	RITA DE CASSIA DE BARROS LEITE DE JESUS	19/08/2016		12639170777	203.834.918-51
3222-30	AUXILIAR DE ENFERMAGEM	M			1.466,00
002606	ROBSON MEDEIROS DE LIMA	18/06/2016		16628305733	428.093.058-97
3222-05	TÉCNICO DE ENFERMAGEM	M			1.777,00
003018	RODRIGO DA SILVA VIVIANI	10/07/2020		12675011772	136.095.618-23
3131-20	TÉCNICO EM MANUTENÇÃO	M			2.210,00
002965	RONALD APARECIDO DE MORAES MARIANO	06/12/2019		14660801531	394.086.028-03
3222-05	TECNICO(A) ENFERMAGEM	M			1.777,00
002495	ROSA APARECIDA DA SILVA	14/08/2015		12314462221	090.337.408-00
5143-20	AUXILIAR DE HIGIENE E LIMPEZA	M			1.207,00

IRMANDADE DE MISERICORDIA DE ATIBAIA

0001 - IRMANDADE DE MISERICÓRDIA DE ATIBAIA
LISTAGEM DE FUNCIONÁRIOS - RESUMIDA

PÇ MIGUEL VAIRO, 104 - CENTRO - FONE: (011)4411-0062
 ATIBAIA - SP - CEP: 12940-622
 CNPJ/CEI: 44.510.485/0001-39

Data: 05/11/2020
 Mês: 10/2020
 Pág.: 14

Código C.B.O	Funcionário Cargo	Admissão Tipo Sal.	Afastamento Tipo Mov.	P.I.S	C.P.F. Salário
002372	ROSA BISPA DE LIMA MELO	01/05/2015		12293656847	125.042.268-02
3222-30	AUXILIAR DE ENFERMAGEM	M			1.466,00
002698	ROSANGELA DE FRANCA	07/01/2017		13552166938	285.290.828-00
5143-20	AUXILIAR DE HIGIENE E LIMPEZA	M			1.207,00
002373	ROSANGELA FRANCISCO MARQUES	01/05/2015		12735851224	311.207.808-02
3011-10	TÉCNICO DE LABORATORIO	M			2.035,00
002953	ROSANGELA PADILHA	17/09/2019		21080350960	303.300.388-50
5143-20	AJUDANTE DE LIMPEZA	M			1.207,00
002375	ROSEMEIRE LEITE DA SILVA	01/05/2015		12635394247	120.668.638-31
3222-05	TÉCNICO DE ENFERMAGEM	M			1.777,00
002781	ROSIMEIRE APARECIDA BRAVO	02/09/2017		12618378239	293.929.328-71
3222-05	TÉCNICO DE ENFERMAGEM	M			1.777,00
002376	ROSINEIA DE FATIMA FERNANDES TOME	01/05/2015		16580004658	073.608.386-30
5152-10	AUXILIAR DE FARMÁCIA	M			1.328,00
002878	RUBIA GABRIELA BONETTI TRIVELATO	03/09/2018		13030411345	332.762.078-42
5152-10	AUXILIAR DE FARMÁCIA	M			1.328,00
003027	SAMANTHA DOS SANTOS PINHEIRO	12/08/2020		15158531874	413.883.328-50
5152-10	AUXILIAR DE FARMÁCIA	M			1.328,00
002701	SAMUEL DE LIMA VIEIRA	09/01/2017		12789194256	351.049.828-31
3222-05	TÉCNICO DE ENFERMAGEM	M			1.777,00
003022	SANDRA ALVES SOUZA	22/07/2020		20490079665	377.468.768-46
3222-05	TECNICO(A) ENFERMAGEM	M			1.777,00
001670	SANDRA ROCHA SILVA	06/12/1999		12278666314	312.105.461-91
4221-05	RECEPCIONISTA (O)	M			1.396,00
002991	SANDRA SOARES ROMUALDO	13/03/2020		12182359399	986.819.237-49
2235-45	ENFERMEIRO OBSTETRA	M			4.321,00
002447	SARA DE SOUZA MODESTO	01/06/2015		16673233452	362.214.598-69
3222-05	TECNICO(A) ENFERMAGEM	M			1.777,00
002643	SARA PEIXOTO DA COSTA SANTOS	01/09/2016		12735685235	340.391.778-94
5152-10	AUXILIAR DE FARMÁCIA	M			1.328,00
001473	SEBASTIAO BENEDITO DA SILVA	24/04/1995		12208394005	116.322.428-69
4221-05	RECEPCIONISTA (O)	M			1.396,00
002974	SHEILA DE FARIA GALLO	09/01/2020		20215796416	375.615.138-79
2235-05	ENFERMEIRO (A)	M			4.321,00
003044	SILENE RIBEIRO DOS SANTOS	09/10/2020		12809821250	319.485.278-71
3222-05	TECNICO(A) ENFERMAGEM	M			1.777,00
001488	SILVANA DA SILVA MARTINS	06/07/1995		12402795346	134.154.778-78
5143-20	AJUDANTE DE LIMPEZA	M			1.207,00
002852	SILVANA FERNANDES BARBOSA	07/06/2018		12490965656	268.820.468-83
2235-05	ENFERMEIRO (A)	M			4.321,00

IRMANDADE DE MISERICORDIA DE ATIBAIA

0001 - IRMANDADE DE MISERICÓRDIA DE ATIBAIA
LISTAGEM DE FUNCIONÁRIOS - RESUMIDA

PC MIGUEL VAIRO, 104 - CENTRO - FONE: (011)4411-0062
 ATIBAIA - SP - CEP: 12940-622
 CNPJ/CEI: 44.510.485/0001-39

Data: 05/11/2020
 Mês: 10/2020
 Pág.: 15

Código C.B.O	Funcionário Cargo	Admissão Tipo Sal.	Afastamento Tipo Mov.	P.I.S	C.P.F. Salário
002680	SILVIA REGINA MAZUQUELLI SIQUEIRA	01/12/2016		12501571543	106.260.588-80
5152-10	AUXILIAR DE FARMÁCIA	M			1.328,00
002570	SILVIA ROCHA GONCALVES	02/03/2016		12657222813	274.409.328-97
3222-30	AUXILIAR DE ENFERMAGEM	M			1.466,00
002546	SILVIO LOPES PIRES	19/01/2016		12809205258	353.127.648-41
3222-30	AUXILIAR DE ENFERMAGEM	M			1.466,00
003015	SIMONE ANDREZA LEDIER DE AZEVEDO	20/06/2020		12364825646	290.529.158-30
3222-05	TECNICO(A) ENFERMAGEM	M			1.777,00
002880	SIMONE AUGUSTA FURTADO GOUVEA	15/09/2018		12899632347	046.872.386-29
5143-20	AUXILIAR DE HIGIENE E LIMPEZA	M			1.207,00
002480	SIMONE DE OLIVEIRA CORDEIRO	01/08/2015		12451049067	160.851.528-17
2235-05	ENFERMEIRO (A)	M			4.321,00
002385	SIMONE FERREIRA DE JESUS GONCALVES	01/05/2015		16623727281	273.499.578-66
3222-05	TÉCNICO DE ENFERMAGEM	M			1.777,00
002797	SIMONE HADDAD FARAH	01/12/2017		12227002451	075.235.718-24
4221-05	RECEPCIONISTA	M			1.396,00
002902	SIMONE SOARES PINHEIRO	19/12/2018		12759357238	302.652.758-06
2235-05	ENFERMEIRO (A)	M			4.321,00
002427	SIMONI VIEGAS ALVES	06/05/2015		12275416163	124.334.138-69
4221-05	RECEPCIONISTA	M			1.396,00
002989	SIRLER SOARES LIMA	12/03/2020		16057336446	563.694.504-30
3222-05	TECNICO(A) ENFERMAGEM	M			1.777,00
001617	SOLANGE MARIA DE AQUINO DA SILVA	28/07/1998		12376956171	733.284.723-04
1422-05	COORD. DEPTO PESSOAL	M			3.372,00
002736	SONIA DE OLIVEIRA BRITO	25/03/2017		16625791351	269.102.578-04
5163-05	AUXILIAR DE LAVANDERIA	M			1.207,00
002723	SONIA REGINA DO NASCIMENTO	01/03/2017		12371825206	078.261.028-55
5143-20	AUXILIAR DE HIGIENE E LIMPEZA	M			1.207,00
003021	SONIA TARDIM	22/07/2020		12918199151	147.152.888-00
3222-30	AUXILIAR DE ENFERMAGEM	M			1.466,00
002968	STHEFANI INARA BUENO DE TOLEDO	13/12/2019		16275586061	429.136.358-30
3222-05	TECNICO(A) ENFERMAGEM	M			1.777,00
002450	SUELI PENHA DA SILVA	02/06/2015		12208569182	132.160.518-89
3222-05	TÉCNICO DE ENFERMAGEM	M			1.777,00
002834	SULIVAN PAZINATO	24/04/2018		12863056230	338.620.298-59
2234-05	FARMACÊUTICO (A)	M			3.409,00
002947	TACIELE CARDOSO DOS VALES	03/09/2019		15393793387	474.692.488-03
5152-10	AUXILIAR DE FARMÁCIA	M			1.328,00
003026	TAINARA DE JESUS BRITO	12/08/2020		16640301793	458.330.668-75
3222-05	TECNICO(A) ENFERMAGEM	M			1.777,00

0001 - IRMANDADE DE MISERICÓRDIA DE ATIBAIA
LISTAGEM DE FUNCIONÁRIOS - RESUMIDA

PÇ MIGUEL VAIRO, 104 - CENTRO - FONE: (011)4411-0062
ATIBAIA - SP - CEP: 12940-622
CNPJ/CEI: 44.510.485/0001-39

Data: 05/11/2020
Mês: 10/2020
Pág.: 16

Código C.B.O	Funcionário Cargo	Admissão Tipo Sal.	Afastamento Tipo Mov.	P.I.S	C.P.F. Salário
002389 2235-05	TALITA TRICIAN TURELA DE CARVALHO ENFERMEIRO (A)	01/05/2015 M		20760420917	385.956.768-36 4.321,00
003034 3222-05	TANIA MARA DE ALMEIDA TECNICO(A) ENFERMAGEM	02/09/2020 M		20678103024	350.871.808-50 1.777,00
002390 2235-05	TATIANE APARECIDA DE ANDRADE ENFERMEIRO (A)	01/05/2015 M		20091798609	394.523.358-58 4.321,00
002996 4221-05	TATIANE DA SILVA DOS SANTOS RECEPCIONISTA (O)	20/03/2020 M		20211452267	401.531.148-51 1.396,00
002604 3222-05	TATIANE FAUSTINO BEZERRA TÉCNICO DE ENFERMAGEM	16/06/2016 M		13359751891	228.499.848-84 1.777,00
001865 5143-20	TEREZINHA APARECIDA DA SILVA AJUDANTE DE LIMPEZA	03/12/2002 M		12655192240	106.169.658-85 1.207,00
002404 3222-05	THAIS CAROLINE CESAR TECNICO(A) ENFERMAGEM	01/05/2015 M		13440649880	450.924.498-37 1.777,00
003029 3222-05	THIELE ALMEIDA DA SILVA TECNICO(A) ENFERMAGEM	13/08/2020 M		20100281804	448.904.158-66 1.777,00
002960 3222-05	TIAGO MARQUES RODRIGUES TECNICO(A) ENFERMAGEM	20/10/2019 M		12989631773	309.370.748-02 1.777,00
002574 3222-05	VALDINEA DIAS GONCALVES PINTO TÉCNICO DE ENFERMAGEM	05/03/2016 M		12837842429	609.666.102-53 1.777,00
002932 3222-05	VALDIR APARECIDO DA ROCHA TECNICO(A) ENFERMAGEM	09/06/2019 M		12381494628	094.361.248-99 1.777,00
002394 3222-05	VALERIA AP MENDONCA DA MOTTA TÉCNICO DE ENFERMAGEM	01/05/2015 M		12200083329	010.060.257-66 1.777,00
003042 3222-05	VALERIA APARECIDA PEDROSO TECNICO(A) ENFERMAGEM	07/10/2020 M		12744929265	306.709.068-32 1.777,00
002715 3222-05	VANDERLEIA ABREU DE SOUZA TÉCNICO DE ENFERMAGEM	17/02/2017 M		13095931815	214.385.838-85 1.777,00
002777 3222-05	VANESSA ANTONIETA BERNARDO DA SILVA TÉCNICO DE ENFERMAGEM	21/08/2017 M		13044381222	416.328.288-20 1.777,00
002561 4221-05	VANESSA APARECIDA BUENO DA SILVA RECEPCIONISTA	10/02/2016 M		20776493358	404.656.778-35 1.396,00
002697 5143-20	VANESSA APARECIDA DE PAULO SANTOS AUXILIAR DE HIGIENE E LIMPEZA	06/01/2017 M		12975084236	386.327.258-74 1.207,00
002785 5143-20	VANESSA ELAINE DA SILVA AUXILIAR DE HIGIENE E LIMPEZA	05/10/2017 M		12672737225	283.420.368-71 1.207,00
002848 5163-05	VANESSA SAMPAIO COSTA AUXILIAR DE LAVANDERIA	01/06/2018 M		16655099375	042.381.315-33 1.207,00
002602 2235-45	VANIA FERREIRA DA SILVA BACCI ENFERMEIRO OBSTETRA	16/06/2016 M		13786354854	350.804.068-28 4.321,00

IRMANDADE DE MISERICORDIA DE ATIBAIA

0001 - IRMANDADE DE MISERICÓRDIA DE ATIBAIA
LISTAGEM DE FUNCIONÁRIOS - RESUMIDA

PÇ MIGUEL VAIRO, 104 - CENTRO - FONE: (011)4411-0062
 ATIBAIA - SP - CEP: 12940-622
 CNPJ/CEI: 44.510.485/0001-39

Data: 05/11/2020
 Mês: 10/2020
 Pág.: 17

Código C.B.O	Funcionário Cargo	Admissão Tipo Sal.	Afastamento Tipo Mov.	P.I.S	C.P.F. Salário
001540	VERA LUCIA DE SOUZA	05/12/1996		10823270464	139.405.203-06
3222-30	AUXILIAR DE ENFERMAGEM	M			1.466,00
002944	VERA LUCIA RODRIGUES LISBOA	26/08/2019		12875481241	330.358.668-30
4110-10	ASSISTENTE ADMINISTRATIVO	M			1.814,00
002775	VICTORIA APARECIDA RODRIGUES DOS SANTOS	18/07/2017		26796399305	481.883.438-62
5143-20	AUXILIAR DE HIGIENE E LIMPEZA	M			1.207,00
002704	VITALINA BENEDITA GUIMARAES	17/01/2017		12357939097	251.214.148-97
4221-05	RECEPCIONISTA	M			1.396,00
002399	VIVIANE CRISTINA MARIANO	01/05/2015		12842808241	324.216.768-60
2235-05	ENFERMEIRO (A)	M			4.321,00
002521	VIVIANE GOMES DE ARAUJO	01/12/2015		12839812020	841.206.302-34
5163-05	AUXILIAR DE LAVANDERIA	M			1.207,00
003045	WALDELAINE VASCONCELOS	09/10/2020		20640056096	940.066.016-20
3222-25	INSTRUMENTADOR (A) CIRURGICO (A)	M			1.974,00
002969	WALTER PEREIRA DE SOUSA	24/12/2019		20487599882	368.884.568-46
3226-05	TÉCNICO DE GESSO	M			1.619,00
002763	WILMA APARECIDA FLAVIO	11/02/2016		12409480006	134.999.288-76
5132-20	COZINHEIRO (A)	M			1.388,00
002754	WILSON DIAS DA SILVA	22/06/2017		16538127534	122.993.416-25
3222-05	TÉCNICO DE ENFERMAGEM	M			1.777,00
002898	YAGO DE ALENCAR PRIMO	04/12/2018		22004079591	386.469.988-60
4131-15	AUXILIAR DE FATURAMENTO	M			1.396,00
002903	YASMIN PEREIRA DA SILVA	11/01/2019		20776471850	425.138.248-06
4110-05	AUXILIAR ADMINISTRATIVO	M			1.396,00
003036	YHARITSA DE MOURA ROCHA	02/09/2020		20210486907	491.097.448-27
3222-30	AUXILIAR DE ENFERMAGEM	M			1.466,00

Total de funcionários: 333

Total Geral de salários :

724.182,00

CURSO DE GESTANTE

Atibaia, 10 de Novembro de 2020.

Assunto: Curso de gestante

Informo que o curso de gestante do mês **Outubro/2020** agendado na data 29/10/2020 não foi realizado devido ao Covid-19.

Sem mais para o momento.



Flavia Cesilla Bueno
Coordenadora de Enfermagem
Coren: 464.392

Nº	Nome da Mãe	Data Nasc. RN	Data da Alta	Matrícula	UBS	Agendamento	APGAR	Lote da Vacina
1	MAIRA FATIMA DA SILVA	01/10/2020	03/10/2020	*	CAETETUBA S. CLARA	22/10 ÀS 8:45H DR. AMARILIS	09/10	WVX17016
3	NARA ALICE MIRANDA BATISTA	01/10/2020	03/10/2020	*	TANQUE	ORIENTADA	09/10	WVX17016
4	ISABELA VITORIA ALVES DO SANTOS	01/10/2020	04/10/2020	*	CENTRO	ORIENTADA	08/09	WVX17016
2	LETICIA APARECIDA DOS SANTOS	01/10/2020	04/10/2020	*	CENTRO	ORIENTADA	09/10	WVX17016
5	ANA PAULA DOS SANTOS SILVA	01/10/2020	04/10/2020	*	CENTRO	ORIENTADA	07/09	WVX17016
7	EMILLY SPINASSI LESSA	02/10/2020	04/10/2020	*	CENTRO	ORIENTADA	09/10	WVX17016
8	SABRINA TAINARA BATISTA DA SILVA	02/10/2020	04/10/2020	55522	JD. ALVINOPOLIS	ORIENTADA	08/10	WVX17016
6	ANNELIZE MONTEIRO DOS SANTOS	02/10/2020	04/10/2020	*	CENTRO	ORIENTADA	09/10	WVX17016
9	THAIZA MOLON DE ALMEIDA	02/10/2020	04/10/2020	*	PARTICULAR	ORIENTADA	09/10	WVX17016
10	VANUSA APARECIDA DE SOUZA DE ALMEIDA	02/10/2020	05/10/2020	7660	PORTÃO	16/10 ÀS 8:30H DR. SILVIA	09/10	WVX17016
11	RAILDA SOUZA ROSA PASSOS	02/10/2020	05/10/2020	*	CAETETUBA S. CLARA	21/10 ÀS 14:45H DR. AMARILIS	09/10	WVX17016
12	FERNANDA ROBERTA SANTANA DE LIMA	04/10/2020	06/10/2020	304182	SÃO JOSE	13/10 ÀS 9:00H DR. BRUNO	09/10	WVX17016
13	ELIAN ANDRADE LIMA	05/10/2020	07/10/2020	*	CAETETUBA S. CLARA	16/10 ÀS 14:00H DR. AMARILIS	09/10	WVX17016
14	JULIANA CRISTINA FERRAZ H. DE CARVALHO	05/10/2020	07/10/2020	103310	CENTRO	21/10 ÀS 8:30H DR. ALINE	07/09	WVX17016
15	REBECA RODRIGUES PRANDINI	04/10/2020	07/10/2020	331	CAETETUBA S. CLARA	16/10 ÀS 14:30H DR. AMARILIS	08/10	WVX17016
17	CAMILA CRUZ SANTANA	06/10/2020	08/10/2020	3477	USINA	15/10 ÀS 8:15H DR. CARLO	09/10	WVX17016
16	GIOVANA APARECIDA BARBOSA	06/10/2020	08/10/2020	6747	PORTÃO	16/10 ÀS 13:30H DR. SILVIA	09/10	WVX17016
18	AGATHA ALEXANDRA APARECIDA DE MORAIS	06/10/2020	08/10/2020	201013	CAETETUBA S. CLARA	16/10 ÀS 15:00H DR. AMARILIS	08/09	WVX17016
21	CAROLINA MORAIS DA SILVA	07/10/2020	09/10/2020	3627	TANQUE	09/11 ÀS 13:00H DR. SILVIA	09/10	WVX17016
19	FLAVIA CRISTINA DA SILVA	07/10/2020	09/10/2020	42706	ALVINOPOLIS	13/10 ÀS 9:15H DR. CARLOS	09/10	WVX17016
20	DOMINIQUE AVELAR ESPORDORI	07/10/2020	09/10/2020	48740	CAETETUBA S. CLARA	23/10 ÀS 13:15H DR. AMARILIS	09/10	WVX17016
21	PATRICIA GOMES MINE	08/10/2020	10/10/2020	2637	FLAMNEGUINHO	ORIENTADA	09/10	WVX17016
22	DEBORA GONÇALVES CLARO CUNHA	08/10/2020	10/10/2020	4678	CAETETUBA S. CLARA	ORIENTADA	08/09	WVX17016
23	AMARHANTHA ALIAN PEREIRA SANTOS	09/10/2020	11/10/2020	*	CENTRO	ORIENTADA	07/08	WVX17016
24	LEIA REIS NASCIMENTO SANTOS	09/10/2020	11/10/2020	*	CAETETUBA S. CLARA	ORIENTADA	09/10	WVX17016
25	MARIA AGUIAR NAVAS TRENADO	09/10/2020	11/10/2020	*	CEREJEIRAS	ORIENTADA	06/10	WVX17016
26	SUE ELLEN DE FREITAS MARQUES	10/10/2020	12/10/2020	*	IMPERIAL	ORIENTADA	09/10	WVX17016
27	GEOVANIA DA SILVA	10/10/2020	12/10/2020	*	DIADEMA SÃO PAULO	ORIENTADA	09/10	WVX17016
28	LUCIMARA POLICARPO LOPES DA SILVA	11/10/2020	13/10/2020	*	MAIRIPORÃ	ORIENTADA	08/10	WVX17016
29	DAIANE OLIVEIRA DO NASCIMENTO	11/10/2020	13/10/2020	48915	CAETETUBA S. CLARA	22/10 ÀS 9:00H DR. AMARILIS	09/10	WVX17016
30	ANA PAULA SILVA DE SOUZA MACHADO	12/10/2020	14/10/2020	16986	TANQUE	22/10 ÀS 9:00H DR. ELIZABETE	08/10	WVX17016
31	VITORIA IZIDIO CARDOSO	11/10/2020	14/10/2020	*	SÃO JOSE	27/10 ÀS 8:30H DR. BRUNO	09/10	WVX17016
32	LETICIA CRISTINA VASQUES	13/10/2020	15/10/2020	31801	CAETETUBA S. CLARA	ORIENTADA	09/10	WVX17016
33	ANGELA SOUZA OLIVEIRA	14/10/2020	15/10/2020	49015	CAETETUBA S. CLARA	RN. TRANSFERIDO HUSF	09/10	WVX17016
34	ELIENE MONTEIRO DOS SANTOS	14/10/2020	16/10/2020	*	RIO ABAIXO	ORIENTADA	09/10	WVX17016
35	SILVIA APARECIDA ROMERO	15/10/2020	18/10/2020	28539	ALVINOPOLIS	ORIENTADA	08/09	WVX17016
36	VITORIA GABRIELA LIMA PINTO	17/10/2020	19/10/2020	201067	CAETETUBA S. CLARA	28/10 ÀS 7:30H DR. ROSANA	09/10	WVX17016
37	VITORIA NATALE GARCIA DE CAMPOS	17/10/2020	20/10/2020	301111	SÃO JOSE	27/10 ÀS 9:30H DR. BRUNO	09/10	WVX17016
38	GIOVANA DIAS GOMES	19/10/2020	21/10/2020	3581	PORTÃO	28/10 ÀS 9:00H DR. SILVIA	09/10	WVX17016
39	ERONILDA CARVALHO DA SILVA	19/10/2020	21/10/2020	697	PORTÃO	30/10 ÀS 9:30H DR. SILVIA	09/10	WVX17016
40	LUANA LIMA CRUZ	19/10/2020	21/10/2020	*	PORTÃO	04/11 ÀS 10:00H DR. SILVIA	08/10	WVX17016
41	STEPHANY FERNANDES DOS SANTOS	19/10/2020	22/10/2020	*	CENTRO	ORIENTADA	09/10	WVX17016
42	BRUNA DE MORAES	19/10/2020	21/10/2020	2397	FLAMENGUINHO	ORIENTADA	05/07	WVX17016
43	MONIQUE EVELYN MOREIRA PEREIRA	20/10/2020	21/10/2020	*	ITAPETINGA	ORIENTADA	09/10	WVX17016
44	LEIDISLENE ROSA DOS REIS NEPUMUCENO	20/10/1010	22/10/2020	*	CAETETUBA S. CLARA	ORIENTADA	09/10	WVX17016

Nº	Nome da Mãe	Data Nasc. RN	Data da Alta	Matrícula	UBS	Agendamento	APGAR	Lote da Vacina
45	ANA CAROLINE CAVALCANTE	20/10/2020	23/10/2020	21463	CAETETUBA S. CLARA	04/11 ÀS 9:00H DR. ROSANA	09/10	WVX17016
46	ADRIANE DE MORAES LEITE	21/10/2020	23/10/2020	*	ALVINOPOLIS	19/11 ÀS 9:00H DR. PAULO	09/10	WVX17016
47	LEDA MARIANA APARECIDA DE FARIA LIMA	20/10/2020	23/10/2020	1609	ITAPETINGA	05/11 ÀS 8:00H DR. SILVIA	09/10	WVX17016
48	JOICE APARECIDA DA SILVA	22/10/2020	23/10/2020	*	TANQUE	ORIENTADA	08/09	WVX17016
49	JOYCE GOMES ROCHA	23/10/2020	23/10/2020	*	JD IMPERIAL	ORIENTADA	10/10	WVX17016
50	GABRIELA DE CASSIA MOREIRA	25/10/2020	27/10/2020	32051	ALVINOPOLIS	25/11 ÀS 8:30H DR PAULO	09/10	WVX17016
51	SUELLEN FERNANDA SANTANA CARDOSO	24/10/2020	27/10/2020	*	SÃO JOSE	10/11 ÀS 8:00H DR BRUNO	09/10	WVX17016
52	HELLEN CRISTINA LIMA DOS SANTOS	26/10/2020	28/10/2020	32194	JD IMPERIAL	ORIENTADA	08/10	WVX17016
53	LETICIA MARIANO DOS SANTOS	26/10/2020	28/10/2020	301199	SÃO JOSE	10/11 ÀS 9:30H DR BRUNO	09/10	WVX17016
54	ALANA VITORIA RAMOS DE SOUZA	26/10/2020	28/10/2020	*	CENTRO	10/11 ÀS 8:00H DR. FLÁVIA	07/10	WVX17016
55	MARIA SALETE PAULINO RATSSTONE	26/10/2020	31/10/2020	*	CAETETUBA S. CLARA	ORIENTADA	04/09	WVX17016
56	KTHELIN CRISTINA RODRIGUES DA SILVA	29/10/2020	31/10/2020	*	USINA	05/11 ÀS 8:00H DR. CARLO	09/10	WVX17016
57	THAYANE ALMEIDA DIAS DA SILVA	29/10/2020	31/10/2020	*	CAETETUBA S. CLARA	ORIENTADA	09/10	WVX17016
58	BRUNA SANTOS DE ALMEIDA	29/10/2020	31/10/2020	*	ALVINOPOLIS	ORIENTADA	08/09	WVX17016
59	MARIANA APARECIDA ANDRADE DOMINGUES	29/10/2020	01/11/2020	*	TANQUE	ORIENTADA	09/10	WVX17016
60	ANA ALINE PINHEIRO DE SOUZA	30/10/2020	01/11/2020	*	MAIRIPORÃ	ORIENTADA	07/08	WVX18003
61	BEATRIZ VALIM SILVA	30/10/2020	01/11/2020	*	MAIRIPORÃ	ORIENTADA	09/10	WVX18003
62	NATALIA LOURENÇO LIMA TEIXEIRA	31/10/2020	02/11/2020	50282	MARACANA	ORIENTADA	08/10	WVX18003
63	STEPHANIE ROSA SILVA	31/10/2020	03/11/2020	*	CAETETUBA S. CLARA	ORIENTADA	09/10	WVX18003

Agendamentos Referência Contra Referência - Enfermaria

	Paciente	Data da Alta	Data da Consulta	UBS/Bairro
1	Elisete da Costa	01/10/2020	27/10/2020	Santa Clara
2	Silvana Oliveira Silva	06/10/2020	28/10/2020	Tanque
3	Edilaine Maiara de Sousa Correia	06/10/2020	09/10/2020	Rosário
4	Efigenia Gonçalves de Souza	07/10/2020	16/10/2020	Portão
5	José Maria Basilio	09/10/2020	14/10/2020	Imperial
6	Sandra de Lourdes Ferrari Pestana	11/10/2020	23/10/2020	Centro
7	Elza Rodrigues dos Santos Silva	13/10/2020	21/10/2020	Centro
8	Rosana Alves de Lima	15/10/2020	28/10/2020	Santa Clara
9	Valdivio Sousa Silva	16/10/2020	25/11/2020	Centro
10	Ana Aparecida de Moraes	23/10/2020	03/11/2020	Portão
11	Adriana de Fatima Britto Alves	27/10/2020	30/10/2020	Cerejeiras
12	Leonice do Prado	30/10/2020	05/11/2020	Portão

Agendamentos Referência Contra Referência - Pediatria

	Paciente	Data da Alta	Data da Consulta	UBS/Bairro
1	Lorenzo Amaral Mendes	07/10/2020	20/10/2020	Flamenguinho
2	Gabriela Veronezi Fidelis	09/10/2020	16/10/2020	Sumico Ono
3	Levi Patrocinio de Souza	23/10/2020	16/11/2020	Portão

CROSS - OUTUBRO 2020

Nº	DATA SOLICITAÇÃO	HORÁRIO	DATA FINALIZAÇÃO	HORÁRIO	PACIENTE	MÉDICO REGULADOR FINAL	LOCAL
1	01/10/2020	01:30	01/10/2020	02:01	Ignes Kurosawa	Rodrigo Giacomini Bregeiro	HUSF
2	01/10/2020	10:23	04/10/2020	12:57	Alexandre Balint Heger	Bartira Torquato de Barros	Ficha Encerrada
3	01/10/2020	10:40	01/10/2020	17:31	Andrea de Oliveira Espindola	Maria Mônica de Siqueira Pires	Ficha Encerrada
4	01/10/2020	12:06	03/10/2020	01:26	Helena Nunes da Silva	Sylmara Berger Del Zotto	Hospital e Maternidade Celso Pierro
5	02/10/2020	09:37	04/10/2020	12:39	Andrea de Oliveira Espindola	Bartira Torquato de Barros	Ficha Encerrada
6	02/10/2020	09:43	02/10/2020	12:37	Wellington Camargo dos Reis	Paula Daphne Brisigueli Borges de Almeida	Santa Casa Bragança Paulista
7	02/10/2020	16:37	03/10/2020	08:29	Sebastião Antonio Tenorio	Maria Elizabeth Poli de Campos Leme	Óbito
8	02/10/2020	19:47	03/10/2020	10:46	Francisco José Aparecido Krela	Amanda Simões Fichman	Ficha Encerrada
9	03/10/2020	04:06	03/10/2020	04:54	Priscila Aparecida Closes	Fernando Eustaquio dos Santos Junior	HUSF
10	03/10/2020	05:07	04/10/2020	12:13	Idália Ribeiro de Souza	Isaac Gil	Ficha Encerrada
11	03/10/2020	11:43	03/10/2020	13:02	Marcia Candida Correia	Lucas Certain	HUSF
12	03/10/2020	12:16	03/10/2020	13:15	Luiz Gonzaga dos Santos	Lucas Certain	HUSF
13	03/10/2020	22:24	03/10/2020	22:56	Adriana Pacheco de Queiroz	Mario Kabbabe	Ficha Encerrada
14	03/10/2020	23:54	04/10/2020	00:16	Adriana Pacheco de Queiroz	Mario Kabbabe	Ficha Encerrada
15	04/10/2020	03:09	04/10/2020	04:14	RN de Mirelly Larcher Quirino Borges	José Fernando Duarte Nogueira	HUSF
16	04/10/2020	07:56	04/10/2020	19:30	Emilia dos Santos	Carmen Fumiko Mori	HUSF
17	04/10/2020	08:50	04/10/2020	09:30	Givanildo de Souza Nunes	Eduardo Prado Gazotto	HUSF
18	04/10/2020	09:12	04/10/2020	10:02	Adriana Pacheco de Queiroz	Brunno Raphael Iamashita Voris	HC da Unicamp
19	05/10/2020	05:31	05/10/2020	08:13	RN de Maira Paes Argibay	Amanda Simões Fichman	HUSF
20	05/10/2020	18:01	05/10/2020	18:47	Carlos Kindi Hanaya	Lucas Certain	HUSF
21	05/10/2020	18:15	06/10/2020	17:52	Alexandre Balint Heger	Ricardina Giovanna Pitelli da Guia	HUSF
22	05/10/2020	20:10	05/10/2020	22:00	Siria das Dores Silva	José Fernando Duarte Nogueira	HUSF
23	06/10/2020	09:31	06/10/2020	10:15	Francislaine Aparecida Lopes Kantzos	Lucas Certain	Ficha Encerrada
24	06/10/2020	11:01	06/10/2020	11:22	Johnatan Ramos Batista	José Fernando Duarte Nogueira	HUSF
25	06/10/2020	11:18	08/10/2020	17:16	Barbara Roberta Guazelli	Bianca Ferreira Bonadia	Paciente evadiu-se/ Alta a pedido
26	06/10/2020	21:36	06/10/2020	22:29	Tatiane Fidelis Pereira	Maria de Lourdes Viude	HC da Unicamp
27	06/10/2020	22:24	06/10/2020	23:15	Alexandra Frederico Udovic	Eduardo Prado Gazotto	HUSF
28	07/10/2020	10:05	06/10/2020	01:42	Ivan Savietto	Aurea Bortholuzzi	Resolvido com recursos locais
29	07/10/2020	11:15	07/10/2020	16:22	Rodrigo da Silva	Isabel Priscila Sarto Soler Gomez	HC da Unicamp
30	07/10/2020	15:06	07/10/2020	16:43	Leonildo da Silva	Lucas Certain	HUSF
31	07/10/2020	21:18	07/10/2020	22:45	Levi Janoario Ramos	Maria Lucia Caldeira Carvalho Bravo	HC da Unicamp
32	07/10/2020	23:41	08/10/2020	00:05	Adilson Alves de Oliveira	Daniel Belila Melhado	HUSF
33	08/10/2020	11:53	08/10/2020	12:25	Jefferson Ferreira do Nascimento	Patricia de Almeida Mello Pasqualucci	HC da Unicamp
34	08/10/2020	12:09	08/10/2020	16:32	Sidneia de Fatima de Souza	Eduardo Biagioni	HUSF

Nº	DATA SOLICITAÇÃO	HORÁRIO	DATA FINALIZAÇÃO	HORÁRIO	PACIENTE	MÉDICO REGULADOR FINAL	LOCAL
35	08/10/2020	14:32	10/10/2020	15:31	Silvio Ferreira Machado	Vivianne Pellegrino Rosa	Paciente evadiu-se/ Alta a pedido
36	09/10/2020	15:04	09/10/2020	15:19	Geovana Alves da Silva	Carina Fabricia Mendes	HUSF
37	10/10/2020	01:01	10/10/2020	07:48	Eliene da Silva Soares	Lucas Certain	Santa Casa Bragança Paulista
38	10/10/2020	11:12	10/10/2020	12:33	Arnaldo de Souza Filho	Lucas Certain	HUSF
39	10/10/2020	13:51	10/10/2020	17:11	Arlinda Maria Prado Silva	Lucas Certain	Ficha Encerrada
40	10/10/2020	17:33	10/10/2020	17:52	Elias Moretti	Lucas Certain	Ficha Encerrada
41	10/10/2020	19:15	10/10/2020	21:06	Elias Moretti	Sylmara Berger Del Zotto	Hospital Dante Pazzanese
42	11/10/2020	10:12	11/10/2020	11:00	Antonio Vitor Paixão	Carina Fabricia Mendes	HUSF
43	11/10/2020	10:15	11/10/2020	13:54	Arlinda Maria Prado Silva	Carina Fabricia Mendes	HUSF
44	11/10/2020	18:17	12/10/2020	11:22	Raphael Florêncio dos Santos	Amanda Simões Fichman	HUSF
45	11/10/2020	18:25	11/10/2020	20:18	Katia Denize de Faria Metterofhe	Marcela Carvalho Araújo	HUSF
46	11/10/2020	21:52	12/10/2020	00:14	Luis Carlos Feles	Eduardo Biagioni	HUSF
47	11/10/2020	22:18	11/10/2020	22:45	Nair de Azevedo Giovanetti	Carina Fabricia Mendes	Santa Casa Bragança Paulista
48	12/10/2020	09:48	15/10/2020	13:37	Tiago de Freitas Alves	Elga Castanheira	Hospital Municipal Dr. Mario Gatti
49	12/10/2020	14:28	12/10/2020	19:40	Maria Lucia Bezerra de Souza Silva	Carmen Fumiko Mori	Hospital Municipal Dr. Mario Gatti
50	12/10/2020	16:39	12/10/2020	17:33	Antonio Baltazar Santos Filho	Conrado Antonio Vasselai	HUSF - Vaga Zero
51	12/10/2020	23:00	12/10/2020	23:36	Durvalina Maria Avoni da Silva	Eduardo Prado Gazotto	Santa Casa Bragança Paulista
52	13/10/2020	13:43	13/10/2020	13:57	Laizla Nalanda Vieira de Souza	Lucas Certain	HUSF
53	14/10/2020	12:06	14/10/2020	13:25	Gertrudes Felicia Santos Silva	Lucas Certain	Santa Casa Bragança Paulista
54	14/10/2020	14:50	15/10/2020	22:35	Valdecy de Queiroz Santos	Mario Kabbabe	Ficha Encerrada
55	14/10/2020	18:26	14/10/2020	18:53	Rayane Teixeira Souza	João Victor Fornari Rodrigues	HUSF
56	14/10/2020	18:43	15/10/2020	22:44	Walter Sola	Mario Kabbabe	Ficha Encerrada
57	14/10/2020	19:08	14/10/2020	19:40	Luiz Carlos Rodrigues	Rodrigo Giacomini Bregeiro	Ficha Encerrada
58	14/10/2020	21:44	14/10/2020	22:18	RN de Angela Souza Oliveira	Daniel Belila Melhado	HUSF - Vaga Zero
59	15/10/2020	00:53	15/10/2020	17:15	Barbara Roberta Guazelli	Cristina Galvão de Oliveira	Transferido pelo solicitante sem intervenção da regulação
60	15/10/2020	07:40	20/10/2020	09:34	Silvio Ferreira Machado	Vivianne Pellegrino Rosa	HUSF
61	15/10/2020	10:02	15/10/2020	12:24	Michel Zanoni Romacho	Natalia Grandi Lagazzi	Ficha Encerrada
62	15/10/2020	15:56	15/10/2020	16:22	Wendel Henrique Antunes de Brito	José Fernando Duarte Nogueira	HUSF
63	15/10/2020	18:18	15/10/2020	18:42	Maria Francilene Silva Oliveira	José Fernando Duarte Nogueira	HUSF
64	16/10/2020	15:35	19/10/2020	13:18	Rodrigo Marcelo Barbosa	Vivianne Pellegrino Rosa	Clínica Fazenda das Palmeiras
65	17/10/2020	04:19	17/10/2020	06:14	Lourdes Aparecida Bueno	Fernando Eustaquio dos Santos Junior	HUSF
66	17/10/2020	08:14	17/10/2020	11:58	Walter Sola	Paula Ricarda de Aquino Lemes	HUSF
67	17/10/2020	14:00	17/10/2020	15:38	Maria Aparecida de Paula Bagatini	Gabriele Escocia Marinho	HUSF
68	17/10/2020	15:31	17/10/2020	16:59	Rute Mariano de Souza Teixeira	Paula Ricarda de Aquino Lemes	HC da Unicamp
69	19/10/2020	00:04	19/10/2020	01:05	José Alves do Carmo	Carina Fabricia Mendes	HUSF
70	19/10/2020	00:57	19/10/2020	01:05	Marcos Antonio Sá Dorta	Carina Fabricia Mendes	HUSF
71	19/10/2020	01:46	19/10/2020	06:50	Edyvã Santos Calaca	Daniel Belila Melhado	HUSF - Vaga Zero
72	19/10/2020	08:12	19/10/2020	08:17	Rodrigo Pinheiro Cardozo	Amanda Simões Fichman	HUSF
73	19/10/2020	09:35	19/10/2020	15:36	Julio Fajaraldine da Rosa	Lucas Certain	HUSF - Vaga Zero
74	19/10/2020	10:30	19/10/2020	12:41	Americo Rosa dos Santos	Amanda Simões Fichman	HUSF

Nº	DATA SOLICITAÇÃO	HORÁRIO	DATA FINALIZAÇÃO	HORÁRIO	PACIENTE	MÉDICO REGULADOR FINAL	LOCAL
75	19/10/2020	17:29	22/10/2020	01:36	Emily de Albuquerque Costa	Monica Albanese Rezende	Ficha Encerrada
76	19/10/2020	21:01	19/10/2020	21:40	Maria de Lourdes do Nascimento Santos	Fernando Eustaquio dos Santos Junior	HUSF
77	19/10/2020	21:03	19/10/2020	21:39	Esmeraldo Guarda Filho	Fernando Eustaquio dos Santos Junior	HUSF
78	20/10/2020	02:21	20/10/2020	03:08	José Roberto dos Reis	Fernando Eustaquio dos Santos Junior	HUSF
79	20/10/2020	08:19	20/10/2020	13:22	Lourdes Aparecida Bueno	Lucas Certain	Ficha Encerrada
80	20/10/2020	13:29	20/10/2020	14:00	Walter Monteiro de Caldas	Eduardo Biagioni	HUSF
81	20/10/2020	15:13	20/10/2020	17:01	Filinto Antonio Fernandes Neto	José Fernando Duarte Nogueira	Santa Casa Bragança Paulista
82	20/10/2020	23:07	20/10/2020	23:40	Antonio Sergio Barna	Ademir Aparecido de Campos	Santa Casa Bragança Paulista
83	21/10/2020	02:50	21/10/2020	03:33	Terezinha Aparecida Ribeiro	Fernando Eustaquio dos Santos Junior	Santa Casa Bragança Paulista
84	21/10/2020	02:57	21/10/2020	03:47	João Emanuel Aparecido Gomes dos Santos	Fernando Eustaquio dos Santos Junior	HUSF
85	21/10/2020	08:32	21/10/2020	13:37	Ana Aparecida de Moraes	Lucas Certain	HUSF
86	21/10/2020	14:41	21/10/2020	15:26	Ígnez Rosa Alves	Carina Fabricia Mendes	HUSF
87	21/10/2020	22:52	22/10/2020	00:29	Sergio Martins de Oliveira	Paula Daphne Brisigueli Borges de Almeida	HUSF
88	22/10/2020	08:13	28/10/2020	08:05	Valdecy de Queiroz Santos	Mateus Ciciote Ervatti	Caso sem atualização médica há 48 horas
89	22/10/2020	09:38	22/10/2020	11:32	Manoel dos Santos	Patricia de Almeida Mello Pasqualucci	Hospital e Maternidade Celso Pierro
90	22/10/2020	14:55	23/10/2020	12:03	Fabio Barros Santos	Inah Carolina Cardoso Azevedo	Hospital e Maternidade Celso Pierro
91	22/10/2020	15:44	22/10/2020	16:33	Maria da Gloria da Silva Abrahão	José Fernando Duarte Nogueira	HUSF
92	22/10/2020	17:57	22/10/2020	18:43	Ichiro Karasawa	João Victor Fornari Rodrigues	Santa Casa Bragança Paulista
93	22/10/2020	23:01	22/10/2020	23:23	Maria Claudino da Silva	Fernando Eustaquio dos Santos Junior	Santa Casa Bragança Paulista
94	23/10/2020	00:04	23/10/2020	00:32	Antonio José da Silva	Fernando Eustaquio dos Santos Junior	Santa Casa Bragança Paulista
95	23/10/2020	10:53	23/10/2020	11:16	Karina Lucas de Freitas	Amanda Simões Fichman	HUSF - Vaga Zero
96	23/10/2020	15:15	23/10/2020	15:20	Daniel Alvão Basto Pereira	Amanda Simões Fichman	HUSF - Vaga Zero
97	23/10/2020	16:21	23/10/2020	16:33	Terezinha Chites Florindo	Amanda Simões Fichman	HUSF - Vaga Zero
98	23/10/2020	20:55	23/10/2020	21:48	Odenir Carvalho Rodrigues	Eduardo Biagioni	HUSF
99	24/10/2020	16:55	24/10/2020	17:21	Carlos Eduardo Cardoso	Fernando Baratella de Assis	HUSF
100	25/10/2020	10:53	25/10/2020	15:07	Moises Santos da Silva	Helder Santos Oliveira	HUSF
101	25/10/2020	11:49	25/10/2020	12:21	Carlos Eduardo Gonçalves de Paula	Helder Santos Oliveira	HUSF
102	25/10/2020	11:58	25/10/2020	18:01	Carmen Salvatore	Lucas Certain	HUSF
103	25/10/2020	15:34	25/10/2020	15:57	Maria Valdilene Ferreira de Queiroz	João Victor Fornari Rodrigues	HUSF
104	25/10/2020	18:20	25/10/2020	18:24	Karina Gomes	Lucas Certain	Solicitante possui o recurso
105	25/10/2020	20:23	25/10/2020	21:01	Karina Gomes	Eduardo Biagioni	HUSF
106	25/10/2020	22:47	26/10/2020	00:05	Luiz Carlos Marchi	Eduardo Prado Gazotto	HUSF
107	26/10/2020	08:36	26/10/2020	09:33	Filinto Antonio Fernandes Neto	Amanda Simões Fichman	Ficha Encerrada
108	26/10/2020	12:16	27/10/2020	07:35	Arnaldo Silva	Lucas Certain	Ficha Encerrada
109	26/10/2020	19:39	26/10/2020	20:32	Carlos Henrique Cassemiro	Helder Santos Oliveira	HUSF
110	26/10/2020	20:40	26/10/2020	22:30	Maria Aparecida Gomes	Helder Santos Oliveira	Santa Casa Bragança Paulista
111	27/10/2020	10:06	27/10/2020	13:12	Ricardo Gomes Diniz	Vivianne Pellegrino Rosa	Ficha Encerrada
112	27/10/2020	13:34	27/10/2020	16:16	Eduardo da Silva Aureliano	Lucas Certain	HUSF
113	27/10/2020	18:06	27/10/2020	18:48	Roberto Carlos Domingues	Lucas Certain	Ficha Encerrada
114	27/10/2020	23:13	28/10/2020	02:25	Maria Aparecida Mesquita Rosa	Eduardo Prado Gazotto	HUSF

Nº	DATA SOLICITAÇÃO	HORÁRIO	DATA FINALIZAÇÃO	HORÁRIO	PACIENTE	MÉDICO REGULADOR FINAL	LOCAL
115	28/10/2020	06:03	28/10/2020	06:55	Roberto do Nascimento	José Fernando Duarte Nogueira	HUSF
116	28/10/2020	07:32	28/10/2020	08:38	Filinto Antonio Fernandes Neto	Lucas Certain	HUSF
117	28/10/2020	11:01	28/10/2020	18:38	Silvia Monteiro	João Victor Fornari Rodrigues	Ficha Encerrada
118	28/10/2020	11:22	31/10/2020	16:40	Valdecy de Queiroz Santos	Edmilson Cruci	Resolvido com recursos locais
119	28/10/2020	20:11	29/10/2020	10:45	Adriana Lopes da Costa	Maria Elizabeth Poli de Campos Leme	Paciente evadiu-se/ Alta a pedido
120	29/10/2020	05:43	29/10/2020	07:00	Deoclides Candido de Oliveira	José Augusto Souza Lima	HUSF
121	29/10/2020	09:24	29/10/2020	11:09	Flavio Beltrame Barbosa	Renata de Melo Felipe da Silva	Clínica Fazenda das Palmeiras
122	29/10/2020	20:52	29/10/2020	21:14	Miguel Arle Gomila	José Fernando Duarte Nogueira	HUSF
123	30/10/2020	09:13	05/11/2020	17:34	Niuzete Souza da Silva de Souza	Ana Claudia Chaguri Lopes	HC da Unicamp
124	30/10/2020	16:40	30/10/2020	18:01	João Bocozzi Junior	Amanda Simões Fichman	HUSF
125	30/10/2020	18:19	03/11/2020	09:46	Patricia Regiane da Silva Troquate	Vivianne Pellegrino Rosa	Hospital Psiquiátrico - Americanas
126	31/10/2020	09:15	31/10/2020	09:31	Orides Mantovani	Lucas Certain	Santa Casa Bragança Paulista
127	31/10/2020	09:59	31/10/2020	10:29	Paloma Lourenço Rocha	Maria Mônica de Siqueira Pires	HC da Unicamp
128	31/10/2020	11:52	31/10/2020	12:20	Carlos Edson dos Santos	Gabriele Escocia Marinho	HUSF
129	31/10/2020	12:36	03/11/2020	09:28	Heitor Lucas Lopes dos Santos	Lucelia Amaral Coltro	HUSF
130	31/10/2020	13:31	31/10/2020	14:47	Claudinei de Jesus Gimenez	Juan Elias Ona Balderrama	HC da Unicamp

OUTUBRO

Nº	Data Internação	Nome do Paciente	Clínica	Cirurgia	Cirurgião	Técnico de Enfermagem
1	01/10/2020	Leticia Aparecida dos Santos	GO	Laqueadura	Joseli	Karla / Katia
2	05/10/2020	Elenice Donizetti Pires	GO	Curetagem	Juliano	Iracema / Karla
3	05/10/2020	Terezinha da Silva de Oliveira	GO	HTA+SOB	Juliano	Cristina / Katia
4	06/10/2020	Fabio Carvalho da Cunha	CIRURGICA	Vasectomia	Maeda	Vanessa
5	06/10/2020	Maicon Carlos dos Santos de Lima	BUCO MAXILO	Enxodôntia	Pereira	Katia / Karla / Cristina
6	12/10/2020	Ana Paula Silva Souza Machado	GO	Laqueadura	Odir	Yaritsa
7	13/10/2020	Urandir Luiz dos Santos Trindade	CIRURGICA	Vasectomia	Maeda	Katia / Cristina
8	16/10/2020	Cristiane Pereira Provazi	GO	Laqueadura	Juliano	Gustavo
9	16/10/2020	Maria do Carmo Silva	GO	Curetagem	Juliano	Yaritsa
10	16/10/2020	Sileneide Lima da Silva	GO	HTA + SOB	Juliano	Gustavo
11	19/10/2020	Jessica dos Santos Souza	GO	Ressecção De Caruncula	Juliano	Iracema / Karla
12	19/10/2020	Maria Aparecida Souza Santos	GO	HTA + SOB	Juliano	Karla
13	26/10/2020	Analia Fernandes	GO	HTA + SOB	Juliano	Simone
14	26/10/2020	Darci Silva Bueno	GO	HTA + SOB	Juliano	Yaritsa / Simone
15	26/10/2020	Josete Silva de Moraes	GO	Laqueadura	Juliano	Simone
16	27/10/2020	Levanio Antonio Bueno	CIRURGICA	Vasectomia	Maeda	Cristina / Iracema
17	30/10/2020	Fabio Hellwig Doratioto	CIRURGICA	Vasectomia	Lucas	Yaritsa / Sonia

Domingo	Segunda-feira	Terça-feira	Quarta-feira	Quinta-feira	Sexta-feira	Sábado
				1	2	3
				Dr. Antônio Paulo Servantes CRM 120597	Dr. Antônio Paulo Servantes CRM 120597	Dr. Antônio Paulo Servantes CRM 120597
4	5	6	7	8	9	10
Dr. Antônio Paulo Servantes CRM 120597	Dr. Antônio Paulo Servantes CRM 120597	Dr. Antônio Paulo Servantes CRM 120597	Dr. Antônio Paulo Servantes CRM 120597	Dr. Antônio Paulo Servantes CRM 120597	Dr. Antônio Paulo Servantes CRM 120597	Dr. Antônio Paulo Servantes CRM 120597
11	12	13	14	15	16	17
Dr. Antônio Paulo Servantes CRM 120597	Dr. Antônio Paulo Servantes CRM 120597	Dr. Antônio Paulo Servantes CRM 120597	Dr. Antônio Paulo Servantes CRM 120597	Dr. Antônio Paulo Servantes CRM 120597	Dr. Antônio Paulo Servantes CRM 120597	Dr. Antônio Paulo Servantes CRM 120597
18	19	20	21	22	23	24
Dr. Antônio Paulo Servantes CRM 120597	Dr. Antônio Paulo Servantes CRM 120597	Dr. Antônio Paulo Servantes CRM 120597	Dr. Antônio Paulo Servantes CRM 120597	Dr. Antônio Paulo Servantes CRM 120597	Dr. Antônio Paulo Servantes CRM 120597	Dr. Antônio Paulo Servantes CRM 120597
25	26	27	28	29	30	31
Dr. Antônio Paulo Servantes CRM 120597	Dr. Antônio Paulo Servantes CRM 120597	Dr. Antônio Paulo Servantes CRM 120597	Dr. Antônio Paulo Servantes CRM 120597	Dr. Antônio Paulo Servantes CRM 120597	Dr. Antônio Paulo Servantes CRM 120597	Dr. Antônio Paulo Servantes CRM 120597
						12 Horas Diurno
						12 Horas Noturno
						6 Horas
						24 Horas

Coordenador: Dr. Daniel Sebbe Mecatti

Celular: (11) 98932-5778

E-mail: dmecatti2@yahoo.com.br

Domingo	Segunda-feira	Terça-feira	Quarta-feira	Quinta-feira	Sexta-feira	Sábado
				1	2	3
				Dra Daniela Roncoletta CRM 115796 Dra Paula Muff CRM 174250	Dra Gabriela de Souza Pereira CRM 184391 Dr Daniel Gioielli Castilho CRM 125248	Dra. Gabriela Alcantara CRM 134511
4	5	6	7	8	9	10
Dra Paula Muff CRM 174250	Dr Daniel Gioielli Castilho CRM 125248	Dra Daniela Roncoletta CRM 115796 Dr Olavo Roberto M Souza CRM 47792	Dr Olavo Roberto M Souza CRM 47792 Dr Flavio Coelho CRM 167485	Dra Daniela Roncoletta CRM 115796 Dra Paula Muff CRM 174250	Dra Gabriela de Souza Pereira CRM 184391 Dr Daniel Gioielli Castilho CRM 125248	Dr Willian Luiz Lared CRM 192848 Dra. Marcela Carvalho Araújo CRM 183241
11	12	13	14	15	16	17
Dra. Marcela Carvalho Araújo CRM 183241 Dra Daniela Roncoletta CRM 115796	Dr Daniel Gioielli Castilho CRM 125248	Dra Daniela Roncoletta CRM 115796 Dr Olavo Roberto M Souza CRM 47792	Dr Olavo Roberto M Souza CRM 47792 Dr Flavio Coelho CRM 167485	Dra Daniela Roncoletta CRM 115796 Dra Paula Muff CRM 174250	Dra Gabriela de Souza Pereira CRM 184391 Dr Willian Luiz Lared CRM 192848	Dra. Marcela Carvalho Araújo CRM 183241
18	19	20	21	22	23	24
Dra Daniela Roncoletta CRM 115796	Dr Daniel Gioielli Castilho CRM 125248	Dra Daniela Roncoletta CRM 115796 Dr Olavo Roberto M Souza CRM 47792	Dr Olavo Roberto M Souza CRM 47792 Dr Flavio Coelho CRM 167485	Dra Daniela Roncoletta CRM 115796 Dra Paula Muff CRM 174250	Dra Gabriela de Souza Pereira CRM 184391 Dr Willian Luiz Lared CRM 192848	Dr Willian Luiz Lared CRM 192848
25	26	27	28	29	30	31
Dr Willian Luiz Lared CRM 192848 Dra. Marcela Carvalho Araújo CRM 183241	Dr Daniel Gioielli Castilho CRM 125248	Dra Daniela Roncoletta CRM 115796 Dr Olavo Roberto M Souza CRM 47792	Dr Olavo Roberto M Souza CRM 47792 Dr Flavio Coelho CRM 167485	Dra Daniela Roncoletta CRM 115796 Dra Paula Muff CRM 174250	Dra Gabriela de Souza Pereira CRM 184391 Dr Daniel Gioielli Castilho CRM 125248	Dra. Gabriela Alcantara CRM 134511
						12 Horas Diurno
						12 Horas Noturno
						6 Horas
						24 Horas

Coordenador

ANESTESIA Á DISTÂNCIA

OUTUBRO / 2020

Coordenador: Dr. Daniel Sebbe Mecatti

Celular: (11) 98932-5778

E-mail: dmecatti2@yahoo.com.br

Domingo	Segunda-feira	Terça-feira	Quarta-feira	Quinta-feira	Sexta-feira	Sábado
				1	2	3
				Daniel Sebbe Mecatti CRM 126296	Paulo S. de O. Mendes CRM 148289	Daniel Sebbe Mecatti CRM 126296
4	5	6	7	8	9	10
Paulo S. de O. Mendes CRM 148289	Paulo S. de O. Mendes CRM 148289	Daniel Sebbe Mecatti CRM 126296	Daniela Roncoletta CRM 115796	Daniel Sebbe Mecatti CRM 126296	Daniel Sebbe Mecatti CRM 126296	Paulo S. de O. Mendes CRM 148289
11	12	13	14	15	16	17
Daniel Sebbe Mecatti CRM 126296	Paulo S. de O. Mendes CRM 148289	Daniel Sebbe Mecatti CRM 126296	Daniela Roncoletta CRM 115796	Daniel Sebbe Mecatti CRM 126296	Paulo S. de O. Mendes CRM 148289	Daniel Sebbe Mecatti CRM 126296
18	19	20	21	22	23	24
Paulo S. de O. Mendes CRM 148289	Paulo S. de O. Mendes CRM 148289	Daniel Sebbe Mecatti CRM 126296	Daniela Roncoletta CRM 115796	Daniel Sebbe Mecatti CRM 126296	Daniel Sebbe Mecatti CRM 126296	Paulo S. de O. Mendes CRM 148289
25	26	27	28	29	30	31
Daniel Sebbe Mecatti CRM 126296	Paulo S. de O. Mendes CRM 148289	Daniel Sebbe Mecatti CRM 126296	Daniela Roncoletta CRM 115796	Daniel Sebbe Mecatti CRM 126296	Paulo S. de O. Mendes CRM 148289	Daniel Sebbe Mecatti CRM 126296
						12 Horas Diurno
						12 Horas Noturno
						6 Horas
						24 Horas

Coordenador

Domingo	Segunda-feira	Terça-feira	Quarta-feira	Quinta-feira	Sexta-feira	Sábado
				1	2	3
				Lucas de Sena Leme CRM 175064 Rafaela Cristina de Campos CRM 170427 Lucas de Sena Leme CRM 175064	Verena Palmeiras Brasil CRM 189521 Edgar Antonio T. Martinez CRM 84368 Luiz Fernando A. Pereira CRM 173017	Luiz Fernando A. Pereira CRM 173017 Fabio Filocomo Barrese CRM 150679 Guilherme Amadeu Poletto CRM 161974
4	5	6	7	8	9	10
Verena Palmeiras Brasil CRM 189521 Marcio Nucci dos Santos CRM 190682 Rafaela Cristina de Campos CRM 170427	Daniela Tiemi Sato CRM 176821 Verena Palmeiras Brasil CRM 189521 Rayama Moreira Siqueira CRM 185801	Roberto H. Maeda CRM 42842 Vitor Hugo Mendes CRM 75139 Vitor Hugo Mendes CRM 75139	Juliano N. Ribeiro CRM 118227 Vitor Hugo Mendes CRM 75139 Vitor Hugo Mendes CRM 75139	Lucas de Sena Leme CRM 175064 Rafaela Cristina de Campos CRM 170427 Lucas de Sena Leme CRM 175064	Verena Palmeiras Brasil CRM 189521 Lucas de Sena Leme CRM 175064 Edgar Antonio T. Martinez CRM 84368	Lucirio G. de Moraes Filho CRM 180985 Diana Katherine L. Aparicio CRM 188883 Lucirio G. de Moraes Filho CRM 180985
11	12	13	14	15	16	17
Diana Katherine L. Aparicio CRM 188883 Rayama Moreira Siqueira CRM 185801 Rafaela Cristina de Campos CRM 170427	Daniela Tiemi Sato CRM 176821 Fernando Baratela CRM 167427 Rayama Moreira Siqueira CRM 185801	Roberto H. Maeda CRM 42842 Vitor Hugo Mendes CRM 75139 Vitor Hugo Mendes CRM 75139	Juliano N. Ribeiro CRM 118227 Vitor Hugo Mendes CRM 75139 Vitor Hugo Mendes CRM 75139	Lucas de Sena Leme CRM 175064 Rafaela Cristina de Campos CRM 170427 Lucas de Sena Leme CRM 175064	Fernando Baratela CRM 167427 Lucas de Sena Leme CRM 175064 Edgar Antonio T. Martinez CRM 84368	Barbara Ferrarezi CRM 175729 Verena Palmeiras Brasil CRM 189521 Guilherme Amadeu Poletto CRM 161974
18	19	20	21	22	23	24
Guilherme Amadeu Poletto CRM 161974 Rafaela Cristina de Campos CRM 170427 Paulo Eduardo M. Hespanha CRM 177099	Daniela Tiemi Sato CRM 176821 Fernando Baratela CRM 167427 Rayama Moreira Siqueira CRM 185801	Roberto H. Maeda CRM 42842 Vitor Hugo Mendes CRM 75139 Vitor Hugo Mendes CRM 75139	Juliano N. Ribeiro CRM 118227 Vitor Hugo Mendes CRM 75139 Vitor Hugo Mendes CRM 75139	Lucas de Sena Leme CRM 175064 Rafaela Cristina de Campos CRM 170427 Lucas de Sena Leme CRM 175064	Fernando Baratela CRM 167427 Lucas de Sena Leme CRM 175064 Edgar Antonio T. Martinez CRM 84368	João Bosco Paes Andrade CRM 202855 Lucas de Sena Leme CRM 175064 Lucas de Sena Leme CRM 175064
25	26	27	28	29	30	31
Giovanna Sartorelli Venturini CRM 184404 Guilherme H. Callejas CRM 183134 Marcio Nucci dos Santos CRM 190682	Daniela Tiemi Sato CRM 176821 Fernando Baratela CRM 167427 Rayama Moreira Siqueira CRM 185801	Roberto H. Maeda CRM 42842 Vitor Hugo Mendes CRM 75139 Vitor Hugo Mendes CRM 75139	Juliano N. Ribeiro CRM 118227 Vitor Hugo Mendes CRM 75139 Vitor Hugo Mendes CRM 75139	Lucas de Sena Leme CRM 175064 Rafaela Cristina de Campos CRM 170427 Lucas de Sena Leme CRM 175064	Fernando Baratela CRM 167427 Lucas de Sena Leme CRM 175064 Edgar Antonio T. Martinez CRM 84368	Rafaela Cristina de Campos CRM 170427 João Bosco Paes Andrade CRM 202855 João Bosco Paes Andrade CRM 202855
						12 Horas Diurno
						12 Horas Noturno
						6 Horas
						24 Horas



CLÍNICA CIRÚRGICA Á DISTÂNCIA

OUTUBRO / 2020



Coordenador: Dr. Enzo Fabrício Ribeiro Nascimento

Celular: (11) 9 8292-6050

E-mail: enzonascimento@uol.com.br

Domingo	Segunda-feira	Terça-feira	Quarta-feira	Quinta-feira	Sexta-feira	Sábado
				1	2	3
				Enzo Nascimento CRM 95024	Enzo Nascimento CRM 95024	Enzo Nascimento CRM 95024
4	5	6	7	8	9	10
Enzo Nascimento CRM 95024	Enzo Nascimento CRM 95024	Enzo Nascimento CRM 95024	Enzo Nascimento CRM 95024	Enzo Nascimento CRM 95024	Enzo Nascimento CRM 95024	Enzo Nascimento CRM 95024
11	12	13	14	15	16	17
Enzo Nascimento CRM 95024	Enzo Nascimento CRM 95024	Ronaldo Nonose CRM 104754	Ronaldo Nonose CRM 104754	Ronaldo Nonose CRM 104754	Ronaldo Nonose CRM 104754	Ronaldo Nonose CRM 104754
18	19	20	21	22	23	24
Ronaldo Nonose CRM 104754	Ronaldo Nonose CRM 104754	Ronaldo Nonose CRM 104754	Ronaldo Nonose CRM 104754	Ronaldo Nonose CRM 104754	Ronaldo Nonose CRM 104754	Ronaldo Nonose CRM 104754
25	26	27	28	29	30	31
Guilherme Poletto CRM 161974	Guilherme Poletto CRM 161974	Guilherme Poletto CRM 161974	Guilherme Poletto CRM 161974	Guilherme Poletto CRM 161974	Guilherme Poletto CRM 161974	Guilherme Poletto CRM 161974
						12 Horas Diurno
						12 Horas Noturno
						6 Horas
						24 Horas

Coordenador

Coordenador: Dr. Thiago Corsi Filiponi

Celular: (11) 9 6405-2084

E-mail: thiago.filiponi@gmail.com

Domingo	Segunda-feira	Terça-feira	Quarta-feira	Quinta-feira	Sexta-feira	Sábado
				1	2	3
				Dr. Thiago Corsi Filiponi CRM 120793 Visita Multiprofissional (16:00)	Dra. Natalia R. Batista CRM 140466 Visita Multiprofissional (13:30)	
4	5	6	7	8	9	10
	Dra. Natalia R. Batista CRM 140466 Visita Multiprofissional (13:30)	Dra. Nadia Cristina Ramos CRM 149743 Visita Multiprofissional (14:00)	Dra. Paula Romera CRM 108475 Visita Multiprofissional (14:00)	Dr. Thiago Corsi Filiponi CRM 120793 Visita Multiprofissional (16:00)	Dra. Natalia R. Batista CRM 140466 Visita Multiprofissional (13:30)	
11	12	13	14	15	16	17
	Dra. Natalia R. Batista CRM 140466 Visita Multiprofissional (13:30)	Dra. Nadia Cristina Ramos CRM 149743 Visita Multiprofissional (14:00)	Dra. Paula Romera CRM 108475 Visita Multiprofissional (14:00)	Dr. Thiago Corsi Filiponi CRM 120793 Visita Multiprofissional (16:00)	Dra. Natalia R. Batista CRM 140466 Visita Multiprofissional (11:00)	
18	19	20	21	22	23	24
	Dra. Natalia R. Batista CRM 140466 Visita Multiprofissional (13:30)	Dra. Nadia Cristina Ramos CRM 149743 Visita Multiprofissional (14:00)	Dra. Paula Romera CRM 108475 Visita Multiprofissional (14:00)	Dr. Thiago Corsi Filiponi CRM 120793 Visita Multiprofissional (16:00)	Dr. Thiago Corsi Filiponi CRM 120793 Visita Multiprofissional (15:00)	
25	26	27	28	29	30	31
	Dra. Natalia R. Batista CRM 140466 Visita Multiprofissional (13:30)	Dra. Nadia Cristina Ramos CRM 149743 Visita Multiprofissional (14:00)	Dra. Paula Romera CRM 108475 Visita Multiprofissional (14:00)	Dr. Thiago Corsi Filiponi CRM 120793 Visita Multiprofissional (16:00)	Dr. Thiago Corsi Filiponi CRM 120793 Visita Multiprofissional (15:00)	
						12 Horas Diurno
						12 Horas Noturno
						6 Horas
						24 Horas
				Coordenador		

Domingo	Segunda-feira	Terça-feira	Quarta-feira	Quinta-feira	Sexta-feira	Sábado
				1	2	3
						Bruno Pereira de Moraes CRM 153253
4	5	6	7	8	9	10
						Joaquim T. Bismara Nastri CRM 149841
11	12	13	14	15	16	17
						Bruno Pereira de Moraes CRM 153253
18	19	20	21	22	23	24
						Joaquim T. Bismara Nastri CRM 149841
25	26	27	28	29	30	31
						Joaquim T. Bismara Nastri CRM 149841
						12 Horas Diurno
						12 Horas Noturno
						6 Horas
						24 Horas

Domingo	Segunda-feira	Terça-feira	Quarta-feira	Quinta-feira	Sexta-feira	Sábado
				1	2	3
				Daian Alberto Pamplona CRM 108394 Á distância Cleugo C. Porto Jr. CRM 129662	Ademir Saraiva CRM 188680 Á distância Fábio Pereira CRM 152460	Ademir Saraiva CRM 188680 Á distância Fábio Pereira CRM 152460
4	5	6	7	8	9	10
Marco Antonio Neves CRM 90989 Á distância Cleugo C. Porto Jr. CRM 129662	Cleugo C. Porto Jr. CRM 129662 Ademir Saraiva CRM 188680 Á distância Fábio Pereira CRM 152460	Marco Antonio Neves CRM 90989 Á distância Fábio Pereira CRM 152460	Ademir Saraiva CRM 188680 Á distância Fábio Pereira CRM 152460	Daian Alberto Pamplona CRM 108394 Á distância Cleugo C. Porto Jr. CRM 129662	Ademir Saraiva CRM 188680 Á distância Cleugo C. Porto Jr. CRM 129662	Kleber Marão CRM 190864 Á distância Fábio Pereira CRM 152460
11	12	13	14	15	16	17
Marco Antonio Neves CRM 90989 Á distância Cleugo C. Porto Jr. CRM 129662	Ademir Saraiva CRM 188680 Á distância Fábio Pereira CRM 152460	Marco Antonio Neves CRM 90989 Á distância Fábio Pereira CRM 152460	Ademir Saraiva CRM 188680 Á distância Fábio Pereira CRM 152460	Daian Alberto Pamplona CRM 108394 Á distância Cleugo C. Porto Jr. CRM 129662	Ademir Saraiva CRM 188680 Á distância Cleugo C. Porto Jr. CRM 129662	Marco Antonio Neves CRM 90989 Á distância Fábio Pereira CRM 152460
18	19	20	21	22	23	24
Marco Antonio Neves CRM 90989 Á distância Cleugo C. Porto Jr. CRM 129662	Cleugo C. Porto Jr. CRM 129662 Ademir Saraiva CRM 188680 Á distância Fábio Pereira CRM 152460	Marco Antonio Neves CRM 90989 Á distância Fábio Pereira CRM 152460	Ademir Saraiva CRM 188680 Á distância Fábio Pereira CRM 152460	Daian Alberto Pamplona CRM 108394 Á distância Cleugo C. Porto Jr. CRM 129662	Ademir Saraiva CRM 188680 Á distância Cleugo C. Porto Jr. CRM 129662	Rafael Resende Ferreira CRM 156338 Á distância Fábio Pereira CRM 152460
25	26	27	28	29	30	31
Rodrigo Réccia CRM 109574 Á distância Cleugo C. Porto Jr. CRM 129662	Ademir Saraiva CRM 188680 Á distância Fábio Pereira CRM 152460	Marco Antonio Neves CRM 90989 Á distância Fábio Pereira CRM 152460	Ademir Saraiva CRM 188680 Á distância Fábio Pereira CRM 152460	Daian Alberto Pamplona CRM 108394 Á distância Cleugo C. Porto Jr. CRM 129662	Ademir Saraiva CRM 188680 Á distância Cleugo C. Porto Jr. CRM 129662	Marco Antonio Neves CRM 90989 Á distância Fábio Pereira CRM 152460
						12 Horas Diurno
						12 Horas Noturno
						6 Horas
						24 Horas

Coordenador: Dr. Murillo de Oliveria Antunes

Celular: (11) 9 4202-3377

E-mail: dr.murilloantunes@gmail.com

Domingo	Segunda-feira	Terça-feira	Quarta-feira	Quinta-feira	Sexta-feira	Sábado
				1	2	3
				Walter Girardelli CRM 133391	Vitória de Cássia Canato CRM 214061	Walter Girardelli CRM 133391
4	5	6	7	8	9	10
Walter Girardelli CRM 133391	Waleska de Brito Antunes CRM 181696	Vitória de Cássia Canato CRM 214061	Waleska de Brito Antunes CRM 181696	Walter Girardelli CRM 133391	Vitória de Cássia Canato CRM 214061	Stefany Casarin Moura CRM 214060
11	12	13	14	15	16	17
Stefany Casarin Moura CRM 214060	Vitória de Cássia Canato CRM 214061	Vitória de Cássia Canato CRM 214061	Waleska de Brito Antunes CRM 181696	Stefany Casarin Moura CRM 214060	Vitória de Cássia Canato CRM 214061	Murillo Antunes CRM 104620
18	19	20	21	22	23	24
Murillo Antunes CRM 104620	Waleska de Brito Antunes CRM 181696	Vitória de Cássia Canato CRM 214061	Waleska de Brito Antunes CRM 181696	Stefany Casarin Moura CRM 214060	Vitória de Cássia Canato CRM 214061	Walter Girardelli CRM 133391
25	26	27	28	29	30	31
Walter Girardelli CRM 133391	Waleska de Brito Antunes CRM 181696	Vitória de Cássia Canato CRM 214061	Waleska de Brito Antunes CRM 181696	Walter Girardelli CRM 133391	Vitória de Cássia Canato CRM 214061	Murillo Antunes CRM 104620
						12 Horas Diurno
						12 Horas Noturno
						6 Horas
						24 Horas

Coordenador

Coordenador: Thiago Augusto Z. Aquino

Celular: (19) 9 9552-9028

E-mail: thiagoaquinofisio@hotmail.com

Domingo	Segunda-feira	Terça-feira	Quarta-feira	Quinta-feira	Sexta-feira	Sábado
					1	2
				Luana Martins M. S. S. Pinto CREFITO 299.089	Ariadne Caroline F. Pedreira CREFITO 284099-F	Ariadne Caroline F. Pedreira CREFITO 284099-F
				Maria Carolina D. de Almeida CREFITO 224.686-F	Ana Júlia Salles Tostonio CREFITO 226.875-F	
4	5	6	7	8	9	10
Ariadne Caroline F. Pedreira CREFITO 284099-F	Natália M ^a Bueno C. Fante CREFITO 209.348-F	Ana Júlia Salles Tostonio CREFITO 226.875-F	Ana Júlia Salles Tostonio CREFITO 226.875-F	Maria Carolina D. de Almeida CREFITO 224.686-F	Ariadne Caroline F. Pedreira CREFITO 284099-F	Luana Martins M. S. S. Pinto CREFITO 299.089
					Ana Júlia Salles Tostonio CREFITO 226.875-F	
11	12	13	14	15	16	17
Luana Martins M. S. S. Pinto CREFITO 299.089	Natália M ^a Bueno C. Fante CREFITO 209.348-F	Ana Júlia Salles Tostonio CREFITO 226.875-F	Ana Júlia Salles Tostonio CREFITO 226.875-F	Maria Carolina D. de Almeida CREFITO 224.686-F	Luana Martins M. S. S. Pinto CREFITO 299.089	Betania Monção Ferreira CREFITO 259877-F
					Ariadne Caroline F. Pedreira CREFITO 284099-F	
18	19	20	21	22	23	24
Betania Monção Ferreira CREFITO 259877-F	Natália M ^a Bueno C. Fante CREFITO 209.348-F	Ana Júlia Salles Tostonio CREFITO 226.875-F	Ana Júlia Salles Tostonio CREFITO 226.875-F	Maria Carolina D. de Almeida CREFITO 224.686-F	Ariadne Caroline F. Pedreira CREFITO 284099-F	Ana Júlia Salles Tostonio CREFITO 226.875-F
					Luana Martins M. S. S. Pinto CREFITO 299.089	Luana Martins M. S. S. Pinto CREFITO 299.089
25	26	27	28	29	30	31
Ariadne Caroline F. Pedreira CREFITO 284099-F	Natália M ^a Bueno C. Fante CREFITO 209.348-F	Luana Martins M. S. S. Pinto CREFITO 299.089	Natália M ^a Bueno C. Fante CREFITO 209.348-F	Maria Carolina D. de Almeida CREFITO 224.686-F	Luana Martins M. S. S. Pinto CREFITO 299.089	Ana Júlia Salles Tostonio CREFITO 226.875-F
		Natália M ^a Bueno C. Fante CREFITO 209.348-F	Ana Júlia Salles Tostonio CREFITO 226.875-F		Ariadne Caroline F. Pedreira CREFITO 284099-F	Ariadne Caroline F. Pedreira CREFITO 284099-F
						12 Horas Diurno
						12 Horas Noturno
						6 Horas
						24 Horas

Coordenador: Thiago Augusto Z. Aquino

Celular: (19) 9 9552-9028

E-mail: thiagoaquinofisio@hotmail.com

Domingo	Segunda-feira	Terça-feira	Quarta-feira	Quinta-feira	Sexta-feira	Sábado
				1	2	3
				Ana Júlia Salles Tostonio CREFITO 226.875-F Ana Júlia Salles Tostonio CREFITO 226.875-F	Ana Júlia Salles Tostonio CREFITO 226.875-F Maria Carolina D. de Almeida CREFITO 224.686-F	Maria Carolina D. de Almeida CREFITO 224.686-F Maria Carolina D. de Almeida CREFITO 224.686-F
4	5	6	7	8	9	10
Maria Carolina D. de Almeida CREFITO 224.686-F Maria Carolina D. de Almeida CREFITO 224.686-F	Ana Júlia Salles Tostonio CREFITO 226.875-F Maria Carolina D. de Almeida CREFITO 224.686-F	Jéssica Mayumi Koike CREFITO 197.553-F Jéssica Mayumi Koike CREFITO 197.553-F	Jéssica Mayumi Koike CREFITO 197.553-F Jéssica Mayumi Koike CREFITO 197.553-F	Ana Júlia Salles Tostonio CREFITO 226.875-F Ana Júlia Salles Tostonio CREFITO 226.875-F	Ana Júlia Salles Tostonio CREFITO 226.875-F Maria Carolina D. de Almeida CREFITO 224.686-F	Maria Carolina D. de Almeida CREFITO 224.686-F Ariadne Caroline F. Pedreira CREFITO 284099-F
11	12	13	14	15	16	17
Maria Carolina D. de Almeida CREFITO 224.686-F Ariadne Caroline F. Pedreira CREFITO 284099-F	Ana Júlia Salles Tostonio CREFITO 226.875-F Maria Carolina D. de Almeida CREFITO 224.686-F	Jéssica Mayumi Koike CREFITO 197.553-F Jéssica Mayumi Koike CREFITO 197.553-F	Jéssica Mayumi Koike CREFITO 197.553-F Jéssica Mayumi Koike CREFITO 197.553-F	Ana Júlia Salles Tostonio CREFITO 226.875-F Ana Júlia Salles Tostonio CREFITO 226.875-F	Ana Júlia Salles Tostonio CREFITO 226.875-F Maria Carolina D. de Almeida CREFITO 224.686-F	Jéssica Mayumi Koike CREFITO 197.553-F Jéssica Mayumi Koike CREFITO 197.553-F
18	19	20	21	22	23	24
Jéssica Mayumi Koike CREFITO 197.553-F Jéssica Mayumi Koike CREFITO 197.553-F	Ana Júlia Salles Tostonio CREFITO 226.875-F Maria Carolina D. de Almeida CREFITO 224.686-F	Jéssica Mayumi Koike CREFITO 197.553-F Jéssica Mayumi Koike CREFITO 197.553-F	Jéssica Mayumi Koike CREFITO 197.553-F Jéssica Mayumi Koike CREFITO 197.553-F	Ana Júlia Salles Tostonio CREFITO 226.875-F Ana Júlia Salles Tostonio CREFITO 226.875-F	Ana Júlia Salles Tostonio CREFITO 226.875-F Ana Júlia Salles Tostonio CREFITO 226.875-F	Jéssica Mayumi Koike CREFITO 197.553-F Jéssica Mayumi Koike CREFITO 197.553-F
25	26	27	28	29	30	31
Jéssica Mayumi Koike CREFITO 197.553-F Jéssica Mayumi Koike CREFITO 197.553-F	Ana Júlia Salles Tostonio CREFITO 226.875-F Maria Carolina D. de Almeida CREFITO 224.686-F	Ana Júlia Salles Tostonio CREFITO 226.875-F Ariadne Caroline F. Pedreira CREFITO 284099-F	Ana Júlia Salles Tostonio CREFITO 226.875-F Maria Carolina D. de Almeida CREFITO 224.686-F	Ana Júlia Salles Tostonio CREFITO 226.875-F Ana Júlia Salles Tostonio CREFITO 226.875-F	Ana Júlia Salles Tostonio CREFITO 226.875-F Ana Júlia Salles Tostonio CREFITO 226.875-F	Maria Carolina D. de Almeida CREFITO 224.686-F Maria Carolina D. de Almeida CREFITO 224.686-F
						12 Horas Diurno
						12 Horas Noturno
						6 Horas
						24 Horas

Coordenador

Domingo	Segunda-feira	Terça-feira	Quarta-feira	Quinta-feira	Sexta-feira	Sábado
				1	2	3
				Joseli H. T. Domeneghetti CRM 62979 Paulo Sergio Bastos CRM 47266 Joseli H. T. Domeneghetti CRM 62979	Nestor José Aramayo CRM 101921 Thamires H. S. de Almeida CRM 196752 Francisco das C. Freire CRM 27540	Joseli H. T. Domeneghetti CRM 62979 Joseli H. T. Domeneghetti CRM 62979
4	5	6	7	8	9	10
Francisco das C. Freire CRM 27540 Giovanna M. M. Branchini CRM 119639	Paulo Sergio Bastos CRM 47266 Odir Sagim Jr. CRM 136851 Odir Sagim Jr. CRM 136851	Nestor José Aramayo CRM 101921 Odir Sagim Jr. CRM 136851 Eduardo José Barrese CRM 65918	Odir Sagim Jr. CRM 136851 Paulo Sergio Bastos CRM 47266 Francisco das C. Freire CRM 27540	Joseli H. T. Domeneghetti CRM 62979 Paulo Sergio Bastos CRM 47266 Joseli H. T. Domeneghetti CRM 62979	Paulo Sergio Bastos CRM 47266 Thamires H. S. de Almeida CRM 196752 Francisco das C. Freire CRM 27540	Francisco das C. Freire CRM 27540 Paulo Sergio Bastos CRM 47266
11	12	13	14	15	16	17
Francisco das C. Freire CRM 27540 Giovanna M. M. Branchini CRM 119639	Paulo Sergio Bastos CRM 47266 Odir Sagim Jr. CRM 136851 Odir Sagim Jr. CRM 136851	Nestor José Aramayo CRM 101921 Odir Sagim Jr. CRM 136851 Eduardo José Barrese CRM 65918	Odir Sagim Jr. CRM 136851 Paulo Sergio Bastos CRM 47266 Milena Marchiori CRM 130157	Joseli H. T. Domeneghetti CRM 62979 Paulo Sergio Bastos CRM 47266 Joseli H. T. Domeneghetti CRM 62979	Nestor José Aramayo CRM 101921 Thamires H. S. de Almeida CRM 196752 Francisco das C. Freire CRM 27540	Joseli H. T. Domeneghetti CRM 62979 Joseli H. T. Domeneghetti CRM 62979
18	19	20	21	22	23	24
Francisco das C. Freire CRM 27540 Giovanna M. M. Branchini CRM 119639	Antonio Soares Jr. CRM 196123 Odir Sagim Jr. CRM 136851 Odir Sagim Jr. CRM 136851	Nestor José Aramayo CRM 101921 Odir Sagim Jr. CRM 136851 Eduardo José Barrese CRM 65918	Odir Sagim Jr. CRM 136851 Paulo Sergio Bastos CRM 47266 Francisco das C. Freire CRM 27540	Joseli H. T. Domeneghetti CRM 62979 Paulo Sergio Bastos CRM 47266 Joseli H. T. Domeneghetti CRM 62979	Nestor José Aramayo CRM 101921 Thamires H. S. de Almeida CRM 196752 Paulo Sergio Bastos CRM 47266	Francisco das C. Freire CRM 27540 Paulo Sergio Bastos CRM 47266
25	26	27	28	29	30	31
Francisco das C. Freire CRM 27540 Giovanna M. M. Branchini CRM 119639	Paulo Sergio Bastos CRM 47266 Odir Sagim Jr. CRM 136851 Odir Sagim Jr. CRM 136851	Nestor José Aramayo CRM 101921 Odir Sagim Jr. CRM 136851 Eduardo José Barrese CRM 65918	Odir Sagim Jr. CRM 136851 Paulo Sergio Bastos CRM 47266 Milena Marchiori CRM 130157	Joseli H. T. Domeneghetti CRM 62979 Paulo Sergio Bastos CRM 47266 Joseli H. T. Domeneghetti CRM 62979	Nestor José Aramayo CRM 101921 Thamires H. S. de Almeida CRM 196752 Paulo Sergio Bastos CRM 47266	Francisco das C. Freire CRM 27540 Paulo Sergio Bastos CRM 47266
						12 Horas Diurno
						12 Horas Noturno
						6 Horas
						24 Horas

Coordenador: Dr. Thiago Corsi Filiponi

Celular: (11) 9 6405-2084

E-mail: thiago.filiponi@gmail.com

Domingo	Segunda-feira	Terça-feira	Quarta-feira	Quinta-feira	Sexta-feira	Sábado
				1	2	3
				Dr. Thiago Filiponi CRM 120793	Dr. Ruy Eneas CRM 76721	Dr. Thiago Filiponi CRM 120793
4	5	6	7	8	9	10
Dr. Thiago Filiponi CRM 120793	Dr. Ruy Eneas CRM 76721	Dr. Thiago Filiponi CRM 120793	Dr. Ruy Eneas CRM 76721	Dr. Thiago Filiponi CRM 120793	Dr. Ruy Eneas CRM 76721	Dr. Thiago Filiponi CRM 120793
11	12	13	14	15	16	17
Dr. Ruy Eneas CRM 76721	Dr. Thiago Filiponi CRM 120793	Dr. Thiago Filiponi CRM 120793	Dr. Ruy Eneas CRM 76721	Dr. Thiago Filiponi CRM 120793	Dr. Ruy Eneas CRM 76721	Dr. Thiago Filiponi CRM 120793
18	19	20	21	22	23	24
Dr. Ruy Eneas CRM 76721	Dr. Ruy Eneas CRM 76721	Dr. Thiago Filiponi CRM 120793	Dr. Ruy Eneas CRM 76721	Dr. Thiago Filiponi CRM 120793	Dr. Thiago Filiponi CRM 120793	Dr. Ruy Eneas CRM 76721
25	26	27	28	29	30	31
Dr. Ruy Eneas CRM 76721	Dr. Ruy Eneas CRM 76721	Dr. Thiago Filiponi CRM 120793	Dr. Ruy Eneas CRM 76721	Dr. Thiago Filiponi CRM 120793	Dr. Ruy Eneas CRM 76721	Dr. Thiago Filiponi CRM 120793
						12 Horas Diurno
						12 Horas Noturno
						6 Horas
						24 Horas
						Coordenador

Coordenador: Dr. Lucas Franco Bettencourt Nunes

Celular: (19) 9 9823-8483

E-mail: luccasnunes37@gmail.com

Domingo	Segunda-feira	Terça-feira	Quarta-feira	Quinta-feira	Sexta-feira	Sábado
				1	2	3
				Mariana Ciryno CRM 167437 Ivo Zulian CRM 161076 Mariana Ciryno CRM 167437	Wagner Tegen Filho CRM 173268 Weby Delsin Mizael CRM 192846	Weby Delsin Mizael CRM 192846
4	5	6	7	8	9	10
Mariana Ciryno CRM 167437 Rodolfo Castro CRM 164099	Paulo Pedroso CRM 167379 Lucas Moratelli CRM 172379 Mariana Ciryno CRM 167437	Mariana Ciryno CRM 167437 David Hidalgo CRM 179732 David Hidalgo CRM 179732	Rodolfo Castro CRM 164099 David Hidalgo CRM 179732 Rodolfo Castro CRM 164099	Mariana Ciryno CRM 167437 Ivo Zulian CRM 161076 Mariana Ciryno CRM 167437	Wagner Tegen Filho CRM 173268	David Hidalgo CRM 179732
11	12	13	14	15	16	17
David Hidalgo CRM 179732 Rodolfo Castro CRM 164099	Paulo Pedroso CRM 167379 Lucas Moratelli CRM 172379 Mariana Ciryno CRM 167437	Mariana Ciryno CRM 167437 David Hidalgo CRM 179732 David Hidalgo CRM 179732	Rodolfo Castro CRM 164099 David Hidalgo CRM 179732 Rodolfo Castro CRM 164099	Mariana Ciryno CRM 167437 Ivo Zulian CRM 161076 Mariana Ciryno CRM 167437	Wagner Tegen Filho CRM 173268	Lucas Moratelli CRM 172379
18	19	20	21	22	23	24
Mariana Ciryno CRM 167437 Rodolfo Castro CRM 164099	Paulo Pedroso CRM 167379 Lucas Moratelli CRM 172379 Mariana Ciryno CRM 167437	Mariana Ciryno CRM 167437 David Hidalgo CRM 179732 David Hidalgo CRM 179732	Rodolfo Castro CRM 164099 David Hidalgo CRM 179732 Rodolfo Castro CRM 164099	Mariana Ciryno CRM 167437 Ivo Zulian CRM 161076 Mariana Ciryno CRM 167437	Wagner Tegen Filho CRM 173268	Mariana Ciryno CRM 167437
25	26	27	28	29	30	31
Rodolfo Castro CRM 164099	David Hidalgo CRM 179732 Lucas Moratelli CRM 172379 Mariana Ciryno CRM 167437	Mariana Ciryno CRM 167437 David Hidalgo CRM 179732 David Hidalgo CRM 179732	Rodolfo Castro CRM 164099 David Hidalgo CRM 179732 Rodolfo Castro CRM 164099	Mariana Ciryno CRM 167437 Ivo Zulian CRM 161076 Mariana Ciryno CRM 167437	Wagner Tegen Filho CRM 173268 Weby Delsin Mizael CRM 192846	Mariana Ciryno CRM 167437
						12 Horas Diurno
						12 Horas Noturno
						6 Horas
						24 Horas

Coordenador: Dr. Lucas Franco Bettencourt Nunes

Celular: (19) 9 9823-8483

E-mail: luccasnunes37@gmail.com

Domingo	Segunda-feira	Terça-feira	Quarta-feira	Quinta-feira	Sexta-feira	Sábado
				1	2	3
				Ivo Zulian CRM 161076		
4	5	6	7	8	9	10
		Gustavo Roratto Sandi CRM 138680 Lucas Franco B. Nunes CRM 151722	Eduardo Lima J. Garcia CRM 148880	Ivo Zulian CRM 161076		
11	12	13	14	15	16	17
		Gustavo Roratto Sandi CRM 138680 Lucas Franco B. Nunes CRM 151722	Eduardo Lima J. Garcia CRM 148880	Ivo Zulian CRM 161076		
18	19	20	21	22	23	24
		Gustavo Roratto Sandi CRM 138680 David Hidalgo CRM 179732	Eduardo Lima J. Garcia CRM 148880	Ivo Zulian CRM 161076		
25	26	27	28	29	30	31
		Gustavo Roratto Sandi CRM 138680	Eduardo Lima J. Garcia CRM 148880	Ivo Zulian CRM 161076 Aurélio Lazzaroni Spósito CRM 165134		
						12 Horas Diurno
						12 Horas Noturno
						6 Horas
						24 Horas

Coordenador



ORTOPEDIA Á DISTÂNCIA

OUTUBRO / 2020



Coordenador: Dr. Lucas Franco Bettencourt Nunes

Celular: (19) 9 9823-8483

E-mail: luccasnunes37@gmail.com

Domingo	Segunda-feira	Terça-feira	Quarta-feira	Quinta-feira	Sexta-feira	Sábado
					1	2
				Luccas Franco B. Nunes CRM 151722	Luccas Franco B. Nunes CRM 151722	Luccas Franco B. Nunes CRM 151722
4	5	6	7	8	9	10
Eduardo Lima J. Garcia CRM 148880	Gustavo Roratto Sandi CRM 138680	Eduardo Lima J. Garcia CRM 148880	Eduardo Lima J. Garcia CRM 148880	Gustavo Roratto Sandi CRM 138680	Gustavo Roratto Sandi CRM 138680	Luccas Franco B. Nunes CRM 151722
11	12	13	14	15	16	17
Eduardo Lima J. Garcia CRM 148880	Gustavo Roratto Sandi CRM 138680	Eduardo Lima J. Garcia CRM 148880	Luccas Franco B. Nunes CRM 151722	Luccas Franco B. Nunes CRM 151722	Luccas Franco B. Nunes CRM 151722	Luccas Franco B. Nunes CRM 151722
18	19	20	21	22	23	24
Eduardo Lima J. Garcia CRM 148880	Gustavo Roratto Sandi CRM 138680	Luccas Franco B. Nunes CRM 151722	Luccas Franco B. Nunes CRM 151722	Luccas Franco B. Nunes CRM 151722	Gustavo Roratto Sandi CRM 138680	Gustavo Roratto Sandi CRM 138680
25	26	27	28	29	30	31
Eduardo Lima J. Garcia CRM 148880	Gustavo Roratto Sandi CRM 138680	Eduardo Lima J. Garcia CRM 148880	Luccas Franco B. Nunes CRM 151722	Luccas Franco B. Nunes CRM 151722	Luccas Franco B. Nunes CRM 151722	Luccas Franco B. Nunes CRM 151722
						12 Horas Diurno
						12 Horas Noturno
						6 Horas
						24 Horas

Coordenador



PROGRAMA MELHOR EM CASA

OUTUBRO / 2020



Coordenador: Thiago Augusto Z. Aquino

Celular: (19) 9 9552-9028

E-mail: thiagoaquino@hotmial.com

Domingo	Segunda-feira	Terça-feira	Quarta-feira	Quinta-feira	Sexta-feira	Sábado
				1	2	3
				Bruno Costa Amaral CREFITO 267.221-F	Bruno Costa Amaral CREFITO 267.221-F	
4	5	6	7	8	9	10
	Jéssica Mayumi Koike CREFITO 197.553-F	Bruno Costa Amaral CREFITO 267.221-F	Bruno Costa Amaral CREFITO 267.221-F	Jéssica Mayumi Koike CREFITO 197.553-F	Jéssica Mayumi Koike CREFITO 197.553-F	
11	12	13	14	15	16	17
	FERIADO	Bruno Costa Amaral CREFITO 267.221-F	Bruno Costa Amaral CREFITO 267.221-F	Jéssica Mayumi Koike CREFITO 197.553-F	Jéssica Mayumi Koike CREFITO 197.553-F	
18	19	20	21	22	23	24
	Jéssica Mayumi Koike CREFITO 197.553-F	Bruno Costa Amaral CREFITO 267.221-F	Bruno Costa Amaral CREFITO 267.221-F	Jéssica Mayumi Koike CREFITO 197.553-F	Jéssica Mayumi Koike CREFITO 197.553-F	
25	26	27	28	29	30	31
	Jéssica Mayumi Koike CREFITO 197.553-F	Jéssica Mayumi Koike CREFITO 197.553-F	Jéssica Mayumi Koike CREFITO 197.553-F	Bruno Costa Amaral CREFITO 267.221-F	Bruno Costa Amaral CREFITO 267.221-F	
						12 Horas Diurno
						12 Horas Noturno
						6 Horas
						24 Horas

Coordenador



PRONTO SOCORRO - INFANTIL

OUTUBRO / 2020



Coordenador: Dr. Paulo Sergio Tavares de Albuquerque

Celular: (11) 9 9284-5203

E-mail: dr.pauloalbuquerque@terra.com.br

Domingo	Segunda-feira	Terça-feira	Quarta-feira	Quinta-feira	Sexta-feira	Sábado
				1	2	3
				Fernanda Neves CRM 187902 Sergio Serson CRM 37915 (9/15) José Geraldo CRM 201356	Talita Hernandez CRM 205491 Gabriela Rocha CRM 197474 (9/15) Paulo Albuquerque CRM 77970	Heitor P. Hirata CRM 197992 Heitor P. Hirata CRM 197992
4	5	6	7	8	9	10
Amanda Cléo F. dos Santos CRM 209144 Sandra M ^{PL} .Moreira CRM 58826	Heitor P. Hirata CRM 197992 (7/13) Clayton D. Mota CRM 167846 (13/19) Paulo Albuquerque CRM 77970 (9/15) Heitor P. Hirata CRM 197992	Gabriela P. Rocha CRM 197474 Fernanda Neves CRM 187902 (9/15) Heitor P. Hirata CRM 197992	Marcia Barbalho CRM 138072 (7/13) Sergio Serson CRM 37915 (13/19) Yu C. Hung CRM 103787 (9/15) Heitor P. Hirata CRM 197992	Fernanda Neves CRM 187902 Sergio Serson CRM 37915 (9/15) José Geraldo CRM 201356	Gabriela Rocha CRM 197474 Talita Hernandez CRM 205491 (9/15) Marcio B. Novaes CRM 199187	Heitor P. Hirata CRM 197992 Heitor P. Hirata CRM 197992
11	12	13	14	15	16	17
Barbara F. Mulla CRM 209626 Heitor P. Hirata CRM 197992	Clayton D. Mota CRM 167846 Paulo Albuquerque CRM 77970 (9/15) Heitor P. Hirata CRM 197992	Gabriela P. Rocha CRM 197474 Fernanda Neves CRM 187902 (9/15) João Paulo Baione CRM 144206	Marcia Barbalho CRM 138072 (7/13) Sergio Serson CRM 37915 (13/19) Yu C. Hung CRM 103787 (9/15) Paulo Albuquerque CRM 77970	Fernanda Neves CRM 187902 Sergio Serson CRM 37915 (9/15) José Geraldo CRM 201356	Talita Hernandez CRM 205491 Gabriela Rocha CRM 197474 (9/15) Paulo Albuquerque CRM 77970	Heitor P. Hirata CRM 197992 Heitor P. Hirata CRM 197992
18	19	20	21	22	23	24
Clayton D. Mota CRM 167846 Clayton D. Mota CRM 167846	Clayton D. Mota CRM 167846 Paulo Albuquerque CRM 77970 (9/15) Heitor P. Hirata CRM 197992	Gabriela P. Rocha CRM 197474 Fernanda Neves CRM 187902 (9/15) João Paulo Baione CRM 144206	Marcia Barbalho CRM 138072 (7/13) Sergio Serson CRM 37915 (13/19) Yu C. Hung CRM 103787 (9/15) Heitor P. Hirata CRM 197992	Fernanda Neves CRM 187902 Sergio Serson CRM 37915 (9/15) José Geraldo CRM 201356	Talita Hernandez CRM 205491 Gabriela Rocha CRM 197474 (9/15) Marcio B. Novaes CRM 199187	Gabriela P. Rocha CRM 197474 Heitor P. Hirata CRM 197992
25	26	27	28	29	30	31
Heitor P. Hirata CRM 197992 Heitor P. Hirata CRM 197992	Clayton D. Mota CRM 167846 Paulo Albuquerque CRM 77970 (9/15) Heitor P. Hirata CRM 197992	Gabriela P. Rocha CRM 197474 Fernanda Neves CRM 187902 (9/15) Heitor P. Hirata CRM 197992	Marcia Barbalho CRM 138072 (7/13) Sergio Serson CRM 37915 (13/19) Yu C. Hung CRM 103787 (9/15) Heitor P. Hirata CRM 197992	Fernanda Neves CRM 187902 Sergio Serson CRM 37915 (9/15) José Geraldo CRM 201356	Talita Hernandez CRM 205491 Gabriela Rocha CRM 197474 (9/15) José Geraldo CRM 201356	Heitor P. Hirata CRM 197992 Heitor P. Hirata CRM 197992
						12 Horas Diurno
						12 Horas Noturno
						6 Horas
						24 Horas

Coordenador

Domingo	Segunda-feira	Terça-feira	Quarta-feira	Quinta-feira	Sexta-feira	Sábado
				1	2	3
				Carla J. Vitorino CRM 167051 (7/13) João Paulo Baione CRM 144206 (13/19) Talita Hernandez CRM 205491	Giovanna G. Pugina CRM143761 (7/14) Paulo Albuquerque CRM 77970 (13/19) Roberta Chibly CRM 98298	Roberta Chibly CRM 98298(7/13) Paulo Albuquerque CRM 77970 Paulo Albuquerque CRM 77970
4	5	6	7	8	9	10
Paulo Albuquerque CRM 77970 (7/13) Talita Hernandez CRM 205491 Roberta Chibly CRM 98298	Renata Cesar Doll CRM 58018 Clayton Douglas Mota CRM 167846	Roberta Chibly CRM 98298(7/13) Talita Hernandez CRM 205491 (13/19) João Paulo Baione CRM 144206	Giovanna G. Pugina CRM143761 João Paulo Baione CRM 144206	Carla J. Vitorino CRM 167051 (7/13) Marcia Barbalho CRM 138072 (13/19) Talita Hernandez CRM 205491	Marcia Barbalho CRM 138072 (7/13) Sandra M ^o L. Moreira CRM 58826 (13/19) Paulo Albuquerque CRM 77970	Otavio Branchini CRM 27951 (7/13) Paulo Albuquerque CRM 77970 Otavio Branchini CRM 27951
11	12	13	14	15	16	17
Otavio Branchini CRM 27951 (7/13) Marcio B. Novaes CRM 199187 Otavio Branchini CRM 27951	Renata Cesar Doll CRM 58018 Talita Hernandez CRM 205491	Roberta Chibly CRM 98298(7/13) Talita Hernandez CRM 205491 (13/19) Talita Hernandez CRM 205491	Giovanna G. Pugina CRM143761 João Paulo Baione CRM 144206	Carla J. Vitorino CRM 167051 (7/13) Renata Cesar Doll CRM 58018(13/19) Talita Hernandez CRM 205491	Giovanna G. Pugina CRM143761 (7/14) Sandra M ^o L. Moreira CRM 58826 (13/19) Roberta Chibly CRM 98298	Roberta Chibly CRM 98298 (7/13) Paulo Albuquerque CRM 77970 Paulo Albuquerque CRM 77970
18	19	20	21	22	23	24
Paulo Albuquerque CRM 77970 (7/13) Yu C. Hung CRM 103787 (7/13) Sergio Serson CRM 37915 (13/19) Roberta Chibly CRM 98298	Renata Cesar Doll CRM 58018 João Paulo Baione CRM 144206	Roberta Chibly CRM 98298(7/13) Talita Hernandez CRM 205491 (13/19) Talita Hernandez CRM 205491	Giovanna G. Pugina CRM143761 João Paulo Baione CRM 144206	Carla J. Vitorino CRM 167051 (7/13) Marcia Barbalho CRM 138072 (13/19) Talita Hernandez CRM 205491	Marcia Barbalho CRM 138072 (7/13) Sandra M ^o L. Moreira CRM 58826 (13/19) Paulo Albuquerque CRM 77970	Otavio Branchini CRM 27951 (7/13) Paulo Albuquerque CRM 77970 Paulo Albuquerque CRM 77970
25	26	27	28	29	30	31
Giovanna G. Pugina CRM143761 (7/13) José Geraldo CRM 201356 Paulo Albuquerque CRM 77970	Renata Cesar Doll CRM 58018 Talita Hernandez CRM 205491	Roberta Chibly CRM 98298(7/13) Talita Hernandez CRM 205491 (13/19) João Paulo Baione CRM 144206	Giovanna G. Pugina CRM143761 João Paulo Baione CRM 144206	Carla J. Vitorino CRM 167051 (7/13) Renata Cesar Doll CRM 58018(13/19) Talita Hernandez CRM 205491	Giovanna G. Pugina CRM143761 (7/14) Sandra M ^o L. Moreira CRM 58826 (13/19) Paulo Albuquerque CRM 77970	Otavio Branchini CRM 27951 (7/13) Paulo Albuquerque CRM 77970 Clayton D. Mota CRM 167846
						12 Horas Diurno
						12 Horas Noturno
						6 Horas
						24 Horas

Coordenador: Dr. Cleugo Porto Coelho Jr

Celular: (11) 9 7157-1631

E-mail: drcleugo@hotmail.com

Domingo	Segunda-feira	Terça-feira	Quarta-feira	Quinta-feira	Sexta-feira	Sábado
				1	2	3
				Cleugo Porto C. Jr CRM 129662	Gustavo Collar Rebolho CRM 174441	Gabriela Porto Coelho CRM 157660
4	5	6	7	8	9	10
Gabriela Porto Coelho CRM 157660	Cleugo Porto C. Jr CRM 129662	Cleugo Porto C. Jr CRM 129662	Cleugo Porto C. Jr CRM 129662	Cleugo Porto C. Jr CRM 129662	Cleugo Porto C. Jr CRM 129662	Gabriela Porto Coelho CRM 157660
11	12	13	14	15	16	17
Gabriela Porto Coelho CRM 157660	Gustavo Collar Rebolho CRM 174441	Cleugo Porto C. Jr CRM 129662	Cleugo Porto C. Jr CRM 129662	Cleugo Porto C. Jr CRM 129662	Cleugo Porto C. Jr CRM 129662	Gustavo Collar Rebolho CRM 174441
18	19	20	21	22	23	24
Gustavo Collar Rebolho CRM 174441	Cleugo Porto C. Jr CRM 129662	Cleugo Porto C. Jr CRM 129662	Gustavo Collar Rebolho CRM 174441	Cleugo Porto C. Jr CRM 129662	Cleugo Porto C. Jr CRM 129662	Valdir Camargo CRM 18960
25	26	27	28	29	30	31
Valdir Camargo CRM 18960	Cleugo Porto C. Jr CRM 129662	Cleugo Porto C. Jr CRM 129662	Cleugo Porto C. Jr CRM 129662	Cleugo Porto C. Jr CRM 129662	Cleugo Porto C. Jr CRM 129662	Valdir Camargo CRM 18960
						12 Horas Diurno
						12 Horas Noturno
						6 Horas
						24 Horas

Coordenador

Coordenador: Dr. Cleugo Porto Coelho Jr

Celular: (11) 9 7157-1631

E-mail: drcleugo@hotmail.com

Domingo	Segunda-feira	Terça-feira	Quarta-feira	Quinta-feira	Sexta-feira	Sábado
				1	2	3
				Bruno Camporeze CRM 206049 (7/13) Ana Guimarães CRM 160453 (13/19) Flávia Julien CRM 170266 Marcel Xavier S.Pereira CRM 208835 Luiz Arthur Nunes CRM 56159	Valdir Camargo CRM 18960 (7/13) Gabriela Porto CRM 157660 (7/13) Sarah Rocca CRM 209011 (13/19) Flávia Julien CRM 170266 (13/19) Ademir Saraiva CRM 188680 Flávia Julien CRM 170266	Henrique Shimaoka CRM 189184 Alice M. Duzzi CRM 208424 Marcel Xavier S.Pereira CRM 208835 Américo Massatoshi CRM 86670
4	5	6	7	8	9	10
Guilherme Duarte CRM 184844 (7/13) Elisa Oliveira CRM 201469 (13/19) Henrique Shimaoka CRM 189184 Ademir Saraiva CRM 188680 José Geraldo CRM 201356	Renan A. Santana CRM 206156 (7/13) Flávia Julien CRM 170266 (13/19) Bruno Camporeze CRM 206049 Ademir Saraiva CRM 188680 Flávia Julien CRM 170266	Gabriela Porto CRM 157660 Flávia Julien CRM 170266 Luiz Arthur Nunes CRM 56159 Américo Massatoshi CRM 86670	Gabriela Porto CRM 157660 Flávia Julien CRM 170266 Marcelo José de Moraes CRM 202315 Renan A. Santana CRM 206156	Bruno Camporeze CRM 206049 (7/13) Ana Guimarães CRM 160453 (13/19) Flávia Julien CRM 170266 Marcel Xavier S.Pereira CRM 208835 Luiz Arthur Nunes CRM 56159	Valdir Camargo CRM 18960 (7/13) Gabriela Porto CRM 157660 (7/13) Alice M. Duzzi CRM 208424 Ademir Saraiva CRM 188680 Alice M. Duzzi CRM 208424 (19/1h) Flávia Julien CRM 170266 (1h/7h)	Valdemar Formagio Jr. CRM 209046 Maira G. Tesserolli CRM 208832 Maria Helena Sá CRM 206128 Américo Massatoshi CRM 86670
11	12	13	14	15	16	17
Guilherme Duarte CRM 184844 (7/13) Gabriel Alcarás CRM 214948 (13/19) Valdemar Formagio Jr. CRM 209046 Ademir Saraiva CRM 188680 Jenifer M. Rosa CRM 214952	Maria Helena Sá CRM 206128 (7/13) Alice M. Duzzi CRM 208424 (13/19) Bruno Camporeze CRM 206049 Ademir Saraiva CRM 188680 Paulo Pedroso Jr. CRM 167379	Flávia Julien CRM 170266 (7/13) Elisa Oliveira CRM 201469 (13/19) Gabriela Porto CRM 157660 Luiz Arthur Nunes CRM 56159 Américo Massatoshi CRM 86670	Gabriela Porto CRM 157660 Flávia Julien CRM 170266 Marcelo José de Moraes CRM 202315 Renan A. Santana CRM 206156	Bruno Camporeze CRM 206049 (7/13) Ana Guimarães CRM 160453 (13/19) Flávia Julien CRM 170266 Marcel Xavier S.Pereira CRM 208835 Luiz Arthur Nunes CRM 56159	Valdir Camargo CRM 18960 (7/13) Gabriela Porto CRM 157660 (7/13) Flávia Julien CRM 170266 (13/19) Kleber Marão CRM 190864 (13/19) Ademir Saraiva CRM 188680 Flávia Julien CRM 170266	Weby Mizael CRM 192846 (7/13) Maria Helena Sá CRM 206128 (13/19) Valdemar Formagio Jr. CRM 209046 Eduelcy Rodrigues CRM 115179 Alice M. Duzzi CRM 208424 (19/1h) Marcel Xavier CRM 208835 (1h/7h)
18	19	20	21	22	23	24
Weby Mizael CRM 192846 (7/13) Alice M. Duzzi CRM 208424 (13/19) Cleygiane Pereira CRM 214947 Ademir Saraiva CRM 188680 Maria Helena Sá CRM 206128	Maria Helena Sá CRM 206128 (7/13) Flávia Julien CRM 170266 (13/19) Bruno Camporeze CRM 206049 Ademir Saraiva CRM 188680 Flávia Julien CRM 170266	Gabriela Porto CRM 157660 Flávia Julien CRM 170266 Luiz Arthur Nunes CRM 56159 Américo Massatoshi CRM 86670	Gabriela Porto CRM 157660 Flávia Julien CRM 170266 Marcelo José de Moraes CRM 202315 Renan A. Santana CRM 206156	Bruno Camporeze CRM 206049 (7/13) Ana Guimarães CRM 160453 (13/19) Flávia Julien CRM 170266 Marcel Xavier S.Pereira CRM 208835 Luiz Arthur Nunes CRM 56159	Valdir Camargo CRM 18960 (7/13) Gabriela Porto CRM 157660 (7/13) Elisa Oliveira CRM 201469 (13/19) Alice M. Duzzi CRM 208424 (13/19) Ademir Saraiva CRM 188680 Flávia Julien CRM 170266	Elisa Oliveira CRM 201469 Valdemar Formagio Jr. CRM 209046 Eduelcy Rodrigues CRM 115179 Maria Vitória Mamede CRM 208865
25	26	27	28	29	30	31
Guilherme Duarte CRM 184844 (7/13) Elisa Oliveira CRM 201469 (13/19) Miryan Ap. das Graças CRM 214958 Rodrigo Réchia CRM 109574 Renan A. Santana CRM 206156	Maria Helena Sá CRM 206128 (7/13) Flávia Julien CRM 170266 (13/19) Bruno Camporeze CRM 206049 Ademir Saraiva CRM 188680 Flávia Julien CRM 170266	Gabriela Porto CRM 157660 Flávia Julien CRM 170266 Luiz Arthur Nunes CRM 56159 Américo Massatoshi CRM 86670	Gabriela Porto CRM 157660 Flávia Julien CRM 170266 Marcelo José de Moraes CRM 202315 Renan A. Santana CRM 206156	Bruno Camporeze CRM 206049 (7/13) Ana Guimarães CRM 160453 (13/19) Flávia Julien CRM 170266 Marcel Xavier S.Pereira CRM 208835 Luiz Arthur Nunes CRM 56159	Valdir Camargo CRM 18960 (7/13) Gabriela Porto CRM 157660 (7/13) Alice M. Duzzi CRM 208424 (13/19) Flávia Julien CRM 170266 (13/19) Ademir Saraiva CRM 188680 Flávia Julien CRM 170266	Hayna Vieira Lopes CRM 206083 Jenifer M. Rosa CRM 214952 Marcel Xavier S.Pereira CRM 208835 Cleugo C. Porto Jr CRM 129662
						12 Horas Diurno
						12 Horas Noturno
						6 Horas
						24 Horas



LAUDOS DE EXAMES RADIOLÓGICOS E TOMOGRAFIAS Á DISTÂNCIA

OUTUBRO / 2020



Coordenador: Dr. Ivan Charbel Bumlai Chodraui

Celular: (11) 9 8109-4509

E-mail: chodraui@me.com

Domingo	Segunda-feira	Terça-feira	Quarta-feira	Quinta-feira	Sexta-feira	Sábado
				1	2	3
				Dr. Jose Fernando Denardi CRM 77.980	Dr. Jose Fernando Denardi CRM 77.980	Dr. Jose Fernando Denardi CRM 77.980
4	5	6	7	8	9	10
Dr. Jose Fernando Denardi CRM 77.980	Dr. Jose Fernando Denardi CRM 77.980	Dr. Jose Fernando Denardi CRM 77.980	Dr. Jose Fernando Denardi CRM 77.980	Dr. Jose Fernando Denardi CRM 77.980	Dr. Jose Fernando Denardi CRM 77.980	Dr. Jose Fernando Denardi CRM 77.980
11	12	13	14	15	16	17
Dr. Jose Fernando Denardi CRM 77.980	Dr. Jose Fernando Denardi CRM 77.980	Dr. Jose Fernando Denardi CRM 77.980	Dr. Jose Fernando Denardi CRM 77.980	Dr. Jose Fernando Denardi CRM 77.980	Dr. Jose Fernando Denardi CRM 77.980	Dr. Jose Fernando Denardi CRM 77.980
18	19	20	21	22	23	24
Dr. Jose Fernando Denardi CRM 77.980	Dr. Jose Fernando Denardi CRM 77.980	Dr. Jose Fernando Denardi CRM 77.980	Dr. Jose Fernando Denardi CRM 77.980	Dr. Jose Fernando Denardi CRM 77.980	Dr. Jose Fernando Denardi CRM 77.980	Dr. Jose Fernando Denardi CRM 77.980
25	26	27	28	29	30	31
Dr. Jose Fernando Denardi CRM 77.980	Dr. Jose Fernando Denardi CRM 77.980	Dr. Jose Fernando Denardi CRM 77.980	Dr. Jose Fernando Denardi CRM 77.980	Dr. Jose Fernando Denardi CRM 77.980	Dr. Jose Fernando Denardi CRM 77.980	Dr. Jose Fernando Denardi CRM 77.980
						12 Horas Diurno
						12 Horas Noturno
						6 Horas
						24 Horas
						Coordenador



ULTRASSONOGRRAFIA

OUTUBRO / 2020



Coordenador: Dr. Victor dos Santos Gomes

Celular: (11) 9 8529-9111

E-mail: vit_gomes@hotmail.com

Domingo	Segunda-feira	Terça-feira	Quarta-feira	Quinta-feira	Sexta-feira	Sábado
				1	2	3
				HORÁRIO: 08:30h/11:45h Dr. Victor dos Santos Gomes CRM 149412	HORÁRIO: 08:30h/11:45h Dr. Victor dos Santos Gomes CRM 149412	
4	5	6	7	8	9	10
	HORÁRIO: 08:30h/11:45h Dr. Victor dos Santos Gomes CRM 149412	HORÁRIO: 08:30h/15:30h Dr. Victor dos Santos Gomes CRM 149412	HORÁRIO: 13:30h/16:45h Dr. Victor dos Santos Gomes CRM 149412	HORÁRIO: 08:30h/11:45h Dr. Victor dos Santos Gomes CRM 149412	HORÁRIO: 08:30h/11:45h Dr. Victor dos Santos Gomes CRM 149412	
11	12	13	14	15	16	17
	FERIADO	HORÁRIO: 08:30h/15:30h Dr. Victor dos Santos Gomes CRM 149412	HORÁRIO: 13:30h/16:45h Dr. Victor dos Santos Gomes CRM 149412	HORÁRIO: 08:30h/11:45h Dr. Victor dos Santos Gomes CRM 149412	HORÁRIO: 08:30h/11:45h Dr. Victor dos Santos Gomes CRM 149412	
18	19	20	21	22	23	24
	HORÁRIO: 08:30h/11:45h Dr. Victor dos Santos Gomes CRM 149412	HORÁRIO: 08:30h/15:30h Dr. Victor dos Santos Gomes CRM 149412	HORÁRIO: 13:30h/16:45h Dr. Victor dos Santos Gomes CRM 149412	HORÁRIO: 08:30h/11:45h Dr. Victor dos Santos Gomes CRM 149412	HORÁRIO: 08:30h/11:45h Dr. Victor dos Santos Gomes CRM 149412	
25	26	27	28	29	30	31
	SEM ATENDIMENTO	SEM ATENDIMENTO	HORÁRIO: 13:30h/16:45h Dr. Rodrigo CRM 149412	SEM ATENDIMENTO	HORÁRIO: 07:30h/16:30h Dr. Maycon CRM 149412	
						12 Horas Diurno
						12 Horas Noturno
						6 Horas
						24 Horas
				Coordenador		

Coordenador: Dr. Thiago Corsi Filiponi

Celular: (11) 9 6405-2084

E-mail: thiago.filiponi@gmail.com

Domingo	Segunda-feira	Terça-feira	Quarta-feira	Quinta-feira	Sexta-feira	Sábado
				1	2	3
				Drª Natalia R Batista CRM 140466	Dr. Marcelo Munhoz Moraes CRM 81120	Dr. Marcelo José de Moraes CRM 202315
				Dr. Regis Cunha CRM 198258	Dr. Claudio Sergio T. Coelho CRM 88091	
4	5	6	7	8	9	10
Dr. Marcelo da Silva Barbosa CRM 174005	Dra. Laís Sette Rostirola CRM 174121	Drª Paula Regina R. Romera CRM 108475	Drª Nadia Cristina Santos CRM 149743	Drª Natalia R Batista CRM 140466	Dr. Hugo M. S. Macruz CRM 41131	Dra. Crish Tatiane C. Suaznabar CRM 167133
Dra. Laís Sette Rostirola CRM 174121	Dr. Vinicius Santos Fernandes CRM 138644	Dr. Ramiro Vieira CRM 148175	Dr. Ramiro Vieira CRM 148175	Dr. Regis Cunha CRM 198258	Dr. Vitor Corsaretti Abreu CRM 202637	
11	12	13	14	15	16	17
Dr. Leonardo Silveira Gomes CRM 210201	Dr. Hugo M. S. Macruz CRM 41131	Drª Paula Regina R. Romera CRM 108475	Drª Nadia Cristina Santos CRM 149743	Drª Natalia R Batista CRM 140466	Dr. Hugo M. S. Macruz CRM 41131	Dr. Vitor Corsaretti Abreu CRM 202637
Dr Maurício Beitia Kraemer CRM 147044	Dr. Vinicius Santos Fernandes CRM 138644	Dr. Ramiro Vieira CRM 148175	Dr. Ramiro Vieira CRM 148175	Dr. Regis Cunha CRM 198258	Dr. Vitor Corsaretti Abreu CRM 202637	
18	19	20	21	22	23	24
Drª Paula Regina R. Romera CRM 108475	Dra. Laís Sette Rostirola CRM 174121	Drª Paula Regina R. Romera CRM 108475	Drª Nadia Cristina Santos CRM 149743	Drª Natalia R Batista CRM 140466	Dr. Marcelo Munhoz Moraes CRM 81120	Dr. Vitor Corsaretti Abreu CRM 202637
Dra. Maxilaine Natália Nonato CRM 202116	Dr. Vinicius Santos Fernandes CRM 138644	Dr. Ramiro Vieira CRM 148175	Dr. Ramiro Vieira CRM 148175	Dr. Gustavo Rebolho CRM 174441	Drª Barbara Fernandes Meziat CRM 184290	
25	26	27	28	29	30	31
Drª Paula Regina R. Romera CRM 108475	Dra. Laís Sette Rostirola CRM 174121	Drª Paula Regina R. Romera CRM 108475	Drª Nadia Cristina Santos CRM 149743	Drª Natalia R Batista CRM 140466	Dr. Hugo M. S. Macruz CRM 41131	Dr. Marcelo José de Moraes CRM 202315
Drª Barbara Fernandes Meziat CRM 184290	Dr. Vinicius Santos Fernandes CRM 138644	Dr. Ramiro Vieira CRM 148175	Dr. Ramiro Vieira CRM 148175	Dr. Gustavo Rebolho CRM 174441		
						12 Horas Diurno
						12 Horas Noturno
						6 Horas
						24 Horas
Coordenador						

Domingo	Segunda-feira	Terça-feira	Quarta-feira	Quinta-feira	Sexta-feira	Sábado
				1	2	3
4	5	6	7	8	9	10
	Juliano N. Ribeiro CRM 118227		Avaliação Ambulatorial Juliano N. Ribeiro CRM 118227			
11	12	13	14	15	16	17
	Juliano N. Ribeiro CRM 118227		Avaliação Ambulatorial Juliano N. Ribeiro CRM 118227			
18	19	20	21	22	23	24
	Juliano N. Ribeiro CRM 118227		Avaliação Ambulatorial Juliano N. Ribeiro CRM 118227			
25	26	27	28	29	30	31
	Juliano N. Ribeiro CRM 118227		Avaliação Ambulatorial Juliano N. Ribeiro CRM 118227			
						12 Horas Diurno
						12 Horas Noturno
						6 Horas
						24 Horas
				Coordenador		

Coordenador: Dr. Thiago Corsi Filiponi

Celular: (11) 9 6405-2084

E-mail: thiago.filiponi@gmail.com

Domingo	Segunda-feira	Terça-feira	Quarta-feira	Quinta-feira	Sexta-feira	Sábado
				1	2	3
				Décio Rogério Nitrini CRM 17844	Décio Rogério Nitrini CRM 17844	
4	5	6	7	8	9	10
	Décio Rogério Nitrini CRM 17844	Décio Rogério Nitrini CRM 17844	Décio Rogério Nitrini CRM 17844	Décio Rogério Nitrini CRM 17844	Décio Rogério Nitrini CRM 17844	
11	12	13	14	15	16	17
	Décio Rogério Nitrini CRM 17844	Décio Rogério Nitrini CRM 17844	Décio Rogério Nitrini CRM 17844	Décio Rogério Nitrini CRM 17844	Décio Rogério Nitrini CRM 17844	
18	19	20	21	22	23	24
	Décio Rogério Nitrini CRM 17844	Décio Rogério Nitrini CRM 17844	Décio Rogério Nitrini CRM 17844	Décio Rogério Nitrini CRM 17844	Décio Rogério Nitrini CRM 17844	
25	26	27	28	29	30	31
	Décio Rogério Nitrini CRM 17844	Décio Rogério Nitrini CRM 17844	Décio Rogério Nitrini CRM 17844	Décio Rogério Nitrini CRM 17844	Décio Rogério Nitrini CRM 17844	
						12 Horas Diurno
						12 Horas Noturno
						6 Horas
						24 Horas
						Coordenador

Coordenador: Dr. Thiago Corsi Filiponi

Celular: (11) 9 6405-2084

E-mail: thiago.filiponi@gmail.com

Domingo	Segunda-feira	Terça-feira	Quarta-feira	Quinta-feira	Sexta-feira	Sábado
				1	2	3
				Luciane Lopes Filiponi (2h) CRM 104710		
4	5	6	7	8	9	10
	Luciane Lopes Filiponi (2h) CRM 104710			Luciane Lopes Filiponi (2h) CRM 104710		
11	12	13	14	15	16	17
	Luciane Lopes Filiponi (2h) CRM 104710			Luciane Lopes Filiponi (2h) CRM 104710		
18	19	20	21	22	23	24
	Luciane Lopes Filiponi (2h) CRM 104710			Luciane Lopes Filiponi (2h) CRM 104710		
25	26	27	28	29	30	31
	Luciane Lopes Filiponi (2h) CRM 104710			Luciane Lopes Filiponi (2h) CRM 104710		
						12 Horas Diurno
						12 Horas Noturno
						6 Horas
						24 Horas



Coordenador

Coordenador: Dr. Cleugo Porto Coelho Jr

Celular: (11) 9 7157-1631



E-mail: drcleugo@hotmail.com

Domingo	Segunda-feira	Terça-feira	Quarta-feira	Quinta-feira	Sexta-feira	Sábado
				1	2	3
				Maria Vitória Mamede CRM 208865 - (7h/13h) Bruno Camporeze CRM 206049 (13h/19h) Kleber Marão CRM 190864 (7h/19h) Flávia Alencastro CRM 145193 - (19h/1h)	Valdemar L. Chaves Filho CRM 170266 (7h/13h) Alice M. Duzzi CRM 208424 (13h/19h) Kleber Marão CRM 190864 (7h/19h) Kleber Marão CRM 190864 (19h/1h)	Flávia Alencastro CRM 145193 - (7h/19h) Kleber Marão CRM 190864 (7h/19h) Bruno Camporeze CRM 206049 (19h/1h)
4	5	6	7	8	9	10
Maria Vitória Mamede CRM 208865 - (7h/13h) Ademir Saraiva CRM 188680 (13h/19h) Kleber Marão CRM 190864 (7h/19h) Maria Vitória Mamede CRM 208865 - (19h/1h)	Kleber Marão CRM 190864 (7h/19h) Maria Vitória Mamede CRM 208865 - (7h/19h) Bruno Camporeze CRM 206049 (19h/1h)	Maria Vitória Mamede CRM 208865 - (7h/13h) Roselainy Fernanda Veiga CRM 213915 - (13h/19h) Kleber Marão CRM 190864 (7h/19h) Cleugo Porto Coelho Jr. CRM 129662 (19h/1h)	Maria Vitória Mamede CRM 208865 - (7h/13h) Valdemar L. Chaves Filho CRM 21801 - (13h/19h) Gabriela T. Doinsio CRM 196853 (7h/19h) Cleugo Porto Coelho Jr. CRM 129662 (19h/1h)	Kleber Marão CRM 190864 (7h/13h) Bruno Camporeze CRM 206049 (13h/19h) Maria Vitória Mamede CRM 208865 - (7h/19h) Flávia Alencastro CRM 145193 - (19h/1h)	Flávia C. de M. Julien CRM 170266 (7h/13h) Valdemar L. Chaves Filho CRM 21801 - (13h/19h) Kleber Marão CRM 190864 (7h/19h) Kleber Marão CRM 190864 (19h/1h)	Flávia Alencastro CRM 145193 - (7h/13h) Maria Helena de Sá CRM 206128 - (13h/19h) Flávia Alencastro CRM 145193 - (19h/1h)
11	12	13	14	15	16	17
Kleber Marão CRM 190864 (7h/13h) Jenifer Martins Rosa CRM 214952 (13h/19h) Kleber Marão CRM 190864 (19h/1h)	Maria Vitória Mamede CRM 208865 - (7h/13h) Flávia C. de M. Julien CRM 170266 (13h/19h) Kleber Marão CRM 190864 (7h/19h) Bruno Camporeze CRM 206049 (19h/1h)	Maria Vitória Mamede CRM 208865 - (7h/13h) Flávia C. de M. Julien CRM 170266 (13h/19h) Kleber Marão CRM 190864 (7h/19h) Cleugo Porto Coelho Jr. CRM 129662 (19h/1h)	Maria Vitória Mamede CRM 208865 - (7h/19h) Valdemar L. Chaves Filho CRM 21801 - (7h/19h) Cleugo Porto Coelho Jr. CRM 129662 (19h/1h)	Kleber Marão CRM 190864 (7h/13h) Bruno Camporeze CRM 206049 (13h/19h) Maria Vitória Mamede CRM 208865 - (7h/19h) Maria Helena de Sá CRM 206128 - (19h/1h)	Valdemar L. Chaves Filho CRM 21801 - (7h/19h) Kleber Marão CRM 190864 (7h/19h) Flávia C. de M. Julien CRM 170266 (19h/1h)	Kleber Marão CRM 190864 (7h/19h) Marcel Xavier CRM 208835 - (19h/1h)
18	19	20	21	22	23	24
Kleber Marão CRM 190864 (7h/19h) Flávia Alencastro CRM 145193 - (19h/1h)	Flávia Alencastro CRM 145193 - (7h/13h) Maria Vitória Mamede CRM 208865 - (13h/19h) Kleber Marão CRM 190864 (7h/19h) Cleugo Porto Coelho Jr. CRM 129662 (19h/1h)	Maria Vitória Mamede CRM 208865 - (7h/13h) Arthur Oliveira Ribeiro CRM 214946 (13h/19h) Kleber Marão CRM 190864 (7h/19h) Cleugo Porto Coelho Jr. CRM 129662 (19h/1h)	Maria Vitória Mamede CRM 208865 - (7h/19h) Valdemar L. Chaves Filho CRM 21801 - (7h/19h) Cleugo Porto Coelho Jr. CRM 129662 (19h/1h)	Flávia Alencastro CRM 145193 - (7h/13h) Kleber Marão CRM 190864 (13h/19h) Maria Vitória Mamede CRM 208865 - (7h/19h) Flávia Alencastro CRM 145193 - (19h/1h)	Cleugo Porto Coelho Jr. CRM 129662 (7h/11h) Valdemar L. Chaves Filho CRM 21801 - (11h/19h) Flávia C. de M. Julien CRM 170266 (13h/19h) Kleber Marão CRM 190864 (7h/1h)	Flávia Alencastro CRM 145193 - (7h/19h) Kleber Marão CRM 190864 (19h/1h)
25	26	27	28	29	30	31
Flávia Alencastro CRM 145193 - (7h/13h) Kleber Marão CRM 190864 (13h/19h) Flávia Alencastro CRM 145193 - (19h/1h)	Kleber Marão CRM 190864 (7/13) Flávia Alencastro CRM 145193 (7/13) Mª Vitória Mamede CRM 208865 (13/19) Cleugo P.Coelho Jr.CRM129662 (13/19) Bruno Camporeze CRM 206049 (19/1h)	Maria Vitória Mamede CRM 208865 - (7h/19h) Kleber Marão CRM 190864 (7h/19h) Cleugo Porto Coelho Jr. CRM 129662 (19h/1h)	Maria Vitória Mamede CRM 208865 - (7h/19h) Kleber Marão CRM 190864 (7h/19h) Cleugo Porto Coelho Jr. CRM 129662 (19h/1h)	Maria Vitória Mamede CRM 208865 - (7h/19h) Kleber Marão CRM 190864 (7h/19h) Flávia Alencastro CRM 145193 - (19h/1h)	Valdemar L. Chaves Filho CRM 21801 - (7h/19h) Kleber Marão CRM 190864 (7h/19h) Flávia Alencastro CRM 145193 - (19h/1h)	Flávia Alencastro CRM 145193 - (7h/13h) Kleber Marão CRM 190864 (13h/19h) Kleber Marão CRM 190864 (19h/1h)
						12 Horas Diurno
						12 Horas Noturno
						6 Horas
						24 Horas
			Coordenador			

	RELATÓRIO MENSAL DE ATIVIDADES		
	PERÍODO: 01/10/2020 a 31/10/2020	DATA DE ENTREGA: 12/11/2020	

DADOS INSTITUCIONAIS

Instituição:	HOSPITAL SANTA CASA DE ATIBAIA
Equipamentos Cadastrados no Sistema Dínamus:	341 equipamentos no Hospital Santa Casa de Atibaia
Responsável Técnico da Biomeditech:	Engº ADRIANO DA SILVA ANDRADE

	RELATÓRIO MENSAL DE ATIVIDADES		
	PERÍODO:01/10/2020 a 31/10/2020	DATA DE ENTREGA: 12/11/2020	

3. INDICADORES DE SERVIÇOS DE REFERENTE AO MÊS (SCA)

REFERÊNCIA	JUL	AGO	SET	OUT	NOV	DEZ
A - Total de Ordens de Serviço do mês (Abertas no mês) <i>Obs: A = E + F + I + J + N + O + P + R + Q</i>	200	51	42	50		
B - Total de Ordens de Serviço fechadas do Mês B = C + D	150	30	21	26		
C - Total de OSs Concluídas Internamente (Resolutividade Interna)	149	29	20	26		
D - Total de OSs Concluídas Externamente (Resolutividade Externa)	01	01	01	00		
E - Total de Manutenções Preventivas Internas (PREVISTAS)	39	13	08	06		
F - Total de Manutenções Preventivas Externas (PREVISTAS)	01	01	01	00		
G- Total de Manutenções Preventivas I/E (REALIZADAS)	39	11	09	06		
H- Total de Manutenções Preventivas I/E (PENDENTES)	00	02	00	00		
I- Total de Manutenções Corretivas Internas	32	16	12	21		
J- Total de Manutenções Corretivas Externas	00	00	00	00		
L- Total de Manutenções Corretivas I/E (REALIZADAS)	32	16	11	19		
M - Total de Manutenções Corretivas I/E (PENDENTES)	02	00	01	02		
N - Total de Calibrações Internas	57	00	00	00		
O - Total de Calibrações Externas	50	00	00	00		
P - Total de Inspeções	21	21	21	22		
Q - Treinamento /Acompanhamento de Serviços	00	00	00	00		
R – Instalação de Equipamento	00	00	00	01		



REGULAMENTO PARA INTERNAÇÕES

Nome: _____
Prt.: _____ Registro: _____
Convênio: _____
Médico: _____ - _____
Data Internação: _____ Hora: _____



DOCUMENTOS

A recepção de internação formaliza a acolhida dos pacientes, mediante a apresentação dos seguintes documentos originais: carteira de identidade, cartão do SUS e assinatura do termo de responsabilidade, pelo paciente ou responsável.

PERTENCES E OBJETOS PESSOAIS

Pertences deixados na instituição permanecerão armazenados por até 5 (cinco) dias, após esse período os mesmos serão descartados.

Objetos de valor não devem ser trazidos e os que permanecerem na instituição serão de inteira responsabilidade do paciente e/ou de seus responsáveis ou familiares.

Deverão ser trazidos: kit de higiene pessoal, chinelos, roupas íntimas, pijama ou roupa para dormir e uma roupa para o dia da alta hospitalar.

Na UTI o paciente não poderá permanecer com seus objetos pessoais. Todos os seus pertences serão entregues pela equipe de enfermagem à família ou responsável.

HORÁRIOS DE VISITAS E/OU TROCA DE ACOMPANHANTES

Enfermaria, Maternidade e Pediatria.

- Troca dos acompanhantes: das 7h às 8h e das 15h30 às 19h.

- Visita: das 15h30 às 19h.

Pacientes em isolamento na Enfermaria.

- Troca do acompanhante: das 7h às 8h e das 18h às 19h.

- Visita: das 18h às 19h *1 visitante

Pronto Socorro Adulto.

- Troca dos acompanhantes: das 7h às 8h.

- Visita: das 11h às 11h30 das 16h às 16h30 e das 20h às 20h30

UTI

Diurno – Das 15h às 15h30.

Noturno – Das 20h às 20h30.

Não será permitida a entrada de visitantes menores que 12 anos.

É obrigatória a realização do cadastro dos visitantes e acompanhantes na recepção, e o uso da identificação de visitante e acompanhante é obrigatório dentro das dependências do hospital.

ACOMPANHANTES

Somente são permitidos acompanhantes para os pacientes até 18 anos de acordo com o direito previsto no Estatuto da Criança e do Adolescente e para os pacientes maiores de 60 anos previsto no Estatuto do Idoso, bem como para os pacientes que obtiverem indicação médica ou da enfermagem.

HORÁRIO DE REFEIÇÕES

Para acompanhantes: café da manhã das 6h45 às 7h30, almoço das 11h às 11h30 e jantar das 19h30 às 20h30.

As refeições serão servidas na própria unidade de internação.

Para pacientes: café da manhã das 6h45 às 7h30, almoço das 11h às 11h30, jantar das 17h às 17h30 e a ceia das 20h30 às 22h.

Observação: Pacientes pediátricos receberão alimentação através de mamadeiras de 3 em 3 horas ou conforme orientação médica, início as 7h.

É proibido trazer alimentação para pacientes e ou acompanhantes, temos um programa de nutrição e dietética, preparado com a orientação da nutricionista e o tipo de dieta a ser servido ao paciente de acordo com as orientações médicas. Qualquer outro tipo de alimento somente poderá entrar no hospital com a autorização do médico ou da nutricionista.

INFORMAÇÕES SOBRE PACIENTES

Enfermaria: 8h30 às 9h30.

Pronto Socorro Adulto: somente às 16h.

** Horário poderá sofrer alterações em caso de emergências**

TRANSFERÊNCIAS

Internas: Caso haja a necessidade de transferência do paciente para a UTI, o acompanhante ou familiar, deverá retirar os pertences do paciente e liberar de imediato a acomodação.

Para outro hospital: A transferência para outro hospital é realizada mediante parecer e autorização do médico responsável. Em caso de transferência solicitada pelo paciente ou por seu responsável, a liberação ocorre mediante a assinatura do Termo de Responsabilidade, incluindo a solicitação de vaga e contato com o outro hospital ou convênio.

Alta a pedido: Em caso de alta a pedido o paciente ou o responsável deverá assinar o termo de responsabilidade de Alta a Pedido.

ALTA HOSPITALAR

Antes de deixar o hospital, aguarde as orientações da equipe sobre curativos, medicamentos, repouso, etc. Verifique se não está esquecendo nenhum exame, o atestado médico ou alguma declaração necessária ou relatório, caso seja necessário ou algum pertence pessoal.

** ALERTA! ORIENTAÇÕES GERAIS AOS ACOMPANHANTES E VISITANTES.

- Não manipulem soros e/ou equipamentos médicos, solicitem o auxílio da enfermagem.
- Pensando no controle de infecção hospitalar a CCIH solicita aos visitantes e acompanhantes que usem calça comprida ou saia comprida e sapatos fechados nas dependências do hospital.
- É proibido aos visitantes e acompanhantes sentar ou deitar no leito destinado ao paciente, também uma medida de prevenção a infecção hospitalar.
- Antes e após a visita aos pacientes o visitante deverá lavar as mãos com água e sabão, lembrando sempre que a ação maior está no processo de esfregação de uma mão na outra.
- O uso do álcool gel é também de grande importância, fiquem atentos aos dispensers identificados nos corredores.
- Não entre em outros quartos, dessa maneira você está preservando o paciente que está acompanhando ou visitando.
- Não entrem nas unidades caso estejam resfriados, com dor de garganta, furúnculos e outras doenças transmissíveis.
- Não fumem.
- Façam silêncio.
- Colaborem com a limpeza das unidades de internação.
- Os boletins médicos serão transmitidos aos acompanhantes no período da manhã após a visita do médico.

*** É proibido fotografar e/ou filmar nas dependências da Santa Casa de Atibaia sem o conhecimento da chefia imediata da Unidade, que providenciará a autorização junto à Gerência Administrativa, desde que justificadas as imagens. ***

ORIENTAÇÕES QUANTO ÀS MEDIDAS DE ISOLAMENTO

Os pacientes internados são colocados em precaução de isolamento de acordo com o risco de transmissão de sua doença, havendo sempre nas acomodações placas indicativas do tipo de isolamento e quais os materiais devem ser usados para entrar no quarto sem colocar em risco o paciente e a si mesmo.

O uso de luvas, aventais e o tipo de máscara a ser usado, está descrito na placa indicativa do tipo de isolamento e todo esse material deve ser descartado após o uso, no lixo infectante da acomodação e as mãos devem ser lavadas após o descarte. Em seguida deve ser passado também o álcool gel que se encontra identificado nos dispensadores dos corredores.

Por determinação da Comissão de Controle de Infecção Hospitalar:

- ** É terminantemente proibida a circulação pelo hospital com as luvas, aventais e máscaras utilizados no isolamento.
- ** Os acompanhantes devem ficar restritos às acomodações do paciente.
- ** O não cumprimento das medidas aqui descritas poderá fazer com que o visitante ou acompanhante sejam impedidos de entrar ou permanecer nas enfermarias.

Em caso de dúvidas contate a enfermagem.

EXAMES

Os exames realizados durante a internação estão disponíveis após a alta e serão disponibilizados ao paciente ou seu responsável na alta hospitalar.

ATESTADOS OU DECLARAÇÕES

Deverão ser solicitados durante a internação ou no momento da alta.

SERVIÇO DE ATENDIMENTO AO CLIENTE/OUVIDORIA

Para o maior conforto dos pacientes e familiares, dispomos de ouvidores, com o objetivo de facilitar a relação médico, paciente e família.

A equipe está à disposição de segunda a sexta das 8h às 17h, telefone para contato 4411- 0062 ou email: sac@santacasaatibaia.com.br.

Fale conosco! Para um atendimento humanizado e de qualidade, a direção da Santa Casa de Atibaia quer estar próxima a você e para isso precisamos ouvi-lo.

Membros Relacionados às Comissões

A Santa Casa de Atibaia vem por meio deste, apresentar a atualização dos membros participantes relacionados às suas Comissões, conforme segue abaixo:

Comissão de Ética Médica

- Enzo Fabrício R. Nascimento - CRM: 95.024 – Presidente
- Ronaldo Nonose – CRM 104.754 - Secretário
- Luccas Franco B. Nunes - CRM: 151.722 - Membro Efetivo
- Paulo Sergio Tavares de Albuquerque - CRM 77.970 – Membro Suplente
- Roberta Chibly de Robert Araujo - CRM 98.298 – Membro Suplente
- Fernando Baratela de Assis – CRM 167.427 – Membro Suplente

Comissão de Revisão de Prontuário

- Cleugo Porto Coelho Junior - CRM: 129.662 - Presidente
- Rodrigo Fulini Ataliba – CRM 157.846 – Vice-Presidente
- Letícia de Cássia Puglia Fernandes Pinheiro – Secretária
- Maria Fernanda Basilli de Oliveira Sousa – COREN: 126.001 – Membro Consultor
- Patrícia Alves Souza – COREN: 585.201 – Membro Consultor
- Flavia Cesilla Bueno Faria – COREN: 464.392 – Membro Consultor

Comissão de Controle de Infecção Hospitalar

- Daniel Sebbe Mecatti – CRM: 120.793 – Membro Consultor
- Claudenice Anjos do Prado – Secretária
- Thiago Corsi Filiponi – CRM: 120.793 – Membro Consultor
- Patrícia Alves Souza – COREN: 585.201- Vice-Presidente/ Membro Executor
- Décio Rogério Nitrini - CRM: 17.844 – Membro Executor/ Presidente
- Maria Fernanda Basilli de Oliveira Sousa – COREN: 126.001 – Membro Consultor
- Flavia Cesilla Bueno Faria – COREN: 464.392 – Membro Consultor
- Renata Alegrete Sodini – COREN: 353.139 – Membro Consultor
- Bruna Bianca Gonçalves Birello – COREN: 340.291 – Membro Consultor
- Ligia Maria Camargo Tuma – CNR3: 7943 – Membro Consultor
- Fernanda Emi Tadokoro – Membro Consultor
- Osmar Barboza Mora – CRF: 35246 – Membro Consultor
- Thiago Augusto Zanetti Aquino – CREFITO: 109.203 – Membro Consultor
- Elaine Regina Bruno – Membro Consultor

Comissão Revisão de Óbito

- Luccas Franco Bettencourt Nunes - CRM: 151.722 – Presidente
- Rodrigo Fulini Ataliba – CRM 157.846 – Vice Presidente
- Flavia Cesilla Bueno – COREN: 464.392 - Secretaria
- Maria Fernanda Basilli de Oliveira Sousa – COREN: 126.001 - Membro Consultor

Sem mais, colocamo-nos a disposição para esclarecimentos.

Atenciosamente,



Dr. Daniel Sebbe Mecatti

Diretor Técnico
CRM 126.296

Atibaia, 06 de NOVEMBRO de 2020.

Memo nº 10/20 – Programa Melhor em Casa

À Santa Casa de Atibaia. - Setor de Faturamento

Assunto: Relatório de Atendimento mensal da Equipe Multiprofissional

Mês de referência: **OUTUBRO de 2020.**

PROFISSIONAIS	ATENDIMENTOS REALIZADOS DOMICILIARES DE: OUTUBRO	VISITAS PROGRAMADAS E NÃO REALIZADAS DE: OUTUBRO	TOTAL DE PROCEDIMENTOS REALIZADOS EM: OUTUBRO	TOTAL DE CONDIÇÕES AVALIADAS EM: OUTUBRO
FISIOTERAPAUTA: JÉSSICA MAYUMI KOIKE	36	3	119	376
NUTRICIONISTA: ANDRÉIA MOREIRA ALONSO NEMEC	53	2	93	357
MÉDICO CLÍNICO: I DR. CLAUDIO SÉRGIO TEIXEIRA COELHO	15	0	33	96
MÉDICO CLÍNICO: II DRA. MARIA TEREZA GIANERINI FREIRE	40	0	30	250
ENFERMEIRO /COORD. ELTON MANOEL DE SOUZA	58	1	103	349

* São executadas tarefas burocráticas e controles logísticos além de visitas.

* O número de visitas sofre variações devidas: *Quadro clínico, veículo, distância do setor até residência.*

* No setor do EMAD são realizados: *Acolhimento de familiares dos pacientes em pós alta da santa casa, acolhimentos de demanda espontânea entre outros.*

*Visitas na Santa Casa são realizadas para: *Busca ativa na transição de hospitalização para PMC.*

FONTE DOS DADOS:

OS DADOS SÃO COLETADOS DO SISTEMA E-SUS PEC VERSÃO: 3.2.31 DO MINISTÉRIO DA SAÚDE.

O E-SUS PEC É ALIMENTADO DIARIAMENTE PELO TABLET E SISTEMA: AD - Atenção Domiciliar

VERSÃO:2.3.04

Atenciosamente:

Enf/Coord: Elton Manoel de Souza – COREN: 215.998

LISTA DE EQUIPAMENTOS TERAPÊUTICOS PRONTO SOCORRO

- Monitor de sinais Vitais (05)
- Ventilador Pulmonar (04)
- Cardioversor (01)
- Estetoscópio (06)
- Esfigmomanômetro (05)
- Laringoscópios (02)
- Eletrocardiógrafo (02)
- Otoscópio (02)
- Termômetro (04)
- Aparelho de Glicemia (03)
- Oxímetro de Pulso (01)
- Bomba de Infusão de Medicação (09)
- Bomba Infusão de Dieta (02)
- Aspirador de Secreção (04)