

# RELATÓRIO DE TOTALIZAÇÕES ANUAL 2020

**UNIDADE DE PRONTO ATENDIMENTO PORTE II  
Jardim Cerejeiras – Atibaia SP**

**UPA24h**  
UNIDADE DE PRONTO ATENDIMENTO

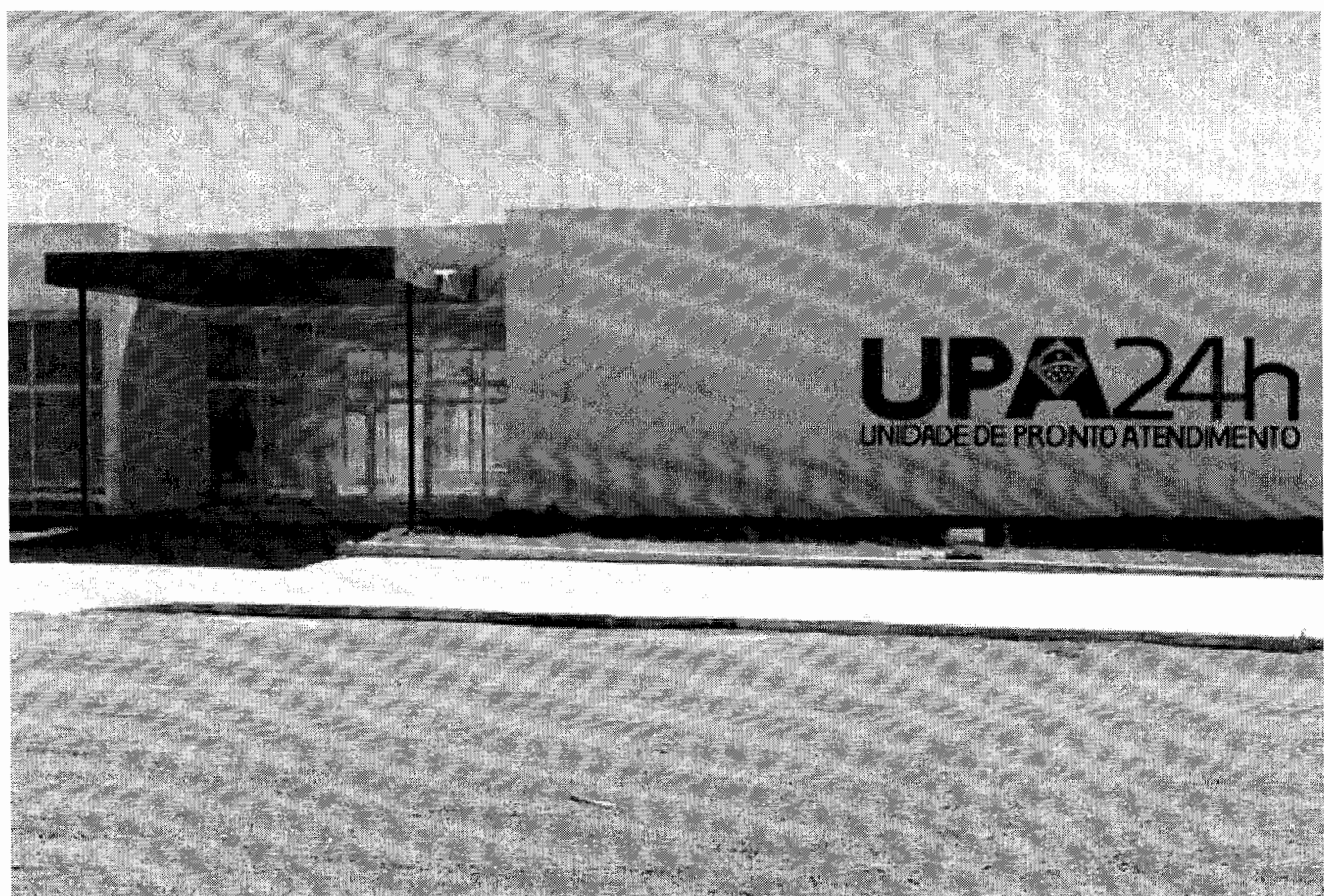
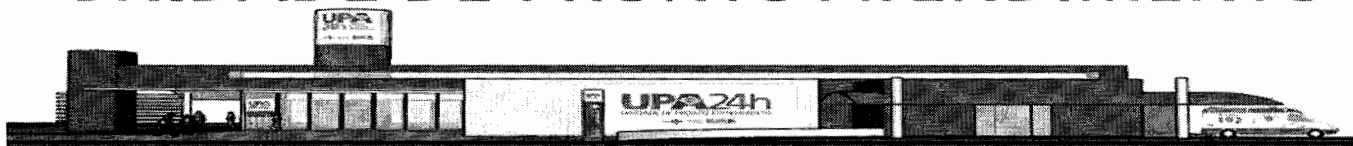

Atibaia, Fevereiro de 2021.

Para fim de prestação de contas do exercício de 2020 do Convênio 032/2016, conforme instrução normativa nº 01/2020 do Tribunal de Contas do Estado de São Paulo a IRMANDADE DE MISERICÓRDIA DE ATIBAIA com sede à Praça Miguel Vairo nº 104 nesta cidade de Atibaia, inscrita no CNPJ sob nº44. 510.485/0001-39 apresenta o relatório anual de execução do objeto de ajuste, contendo as atividades desenvolvidas para o seu cumprimento e o comparativo de metas propostas com os resultados alcançados.

Atenciosamente,

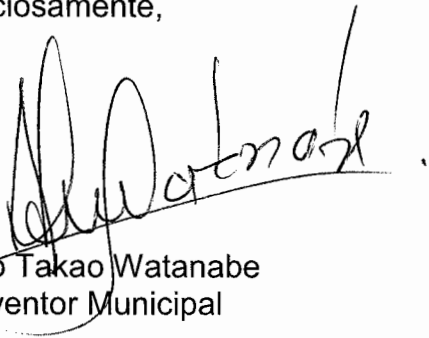

Lauro Takao Watanabe  
Interventor Municipal

## SUMÁRIO

1. Informações Estatísticas
2. Análises Gráficas

# INFORMAÇÕES

# ESTATÍSTICAS

	Meta P.O.	JAN/20	FEV/20	MAR/20	MÉDIA	ACUMULADO
<b>OPERACIONAIS</b>						
Atendimentos						
<b>Atendimentos Totais</b>	<b>7.500</b>	<b>8.008</b>	<b>7.933</b>	<b>7.435</b>	<b>7.792</b>	<b>23.376</b>
<b>Atendimento Médio por Dia</b>	<b>250</b>	<b>263</b>	<b>260</b>	<b>244</b>	<b>255</b>	
<b>LEITOS</b>						
Sala de Observação	12	12	12	12		
Quarto Individual de Curta Duração	2	2	2	2		
<b>LEITOS</b>	<b>80%</b>	<b>96,99</b>	<b>80,33</b>	<b>58,74</b>	<b>78,69</b>	
Leitos de Observação (pacientes)		355	294	215		
<b>Atendimentos por Especialidade</b>		<b>8.008</b>	<b>7.933</b>	<b>7.435</b>	<b>7.792</b>	<b>23.376</b>
Clínica Geral		6.099	5.934	5.639	5.891	17.672
Clínica Pediátrica		1.909	1.999	1.796	1.901	5.704
<b>Atendimentos por Sexo</b>		<b>8.008</b>	<b>7.933</b>	<b>7.435</b>	<b>7.792</b>	<b>23.376</b>
Masculino		3.791	3.807	3.635	3.744	11.233
Feminino		4.217	4.126	3.800	4.048	12.143
<b>Atendimentos por Dia da Semana</b>		<b>8.008</b>	<b>7.933</b>	<b>7.435</b>	<b>7.792</b>	<b>23.376</b>
Domingo		906	930	1.049	962	2.885
Segunda-feira		1.202	1.218	1.319	1.246	3.739
Terça-feira		1.067	1.130	1.275	1.157	3.472
Quarta-feira		1.276	1.171	1.072	1.173	3.519
Quinta-feira		1.319	1.165	1.021	1.168	3.505
Sexta-feira		1.264	1.048	883	1.065	3.195
Sábado		974	1.271	816	1.020	3.061
<b>Atendimentos por Faixa Etária</b>		<b>8.008</b>	<b>7.933</b>	<b>7.435</b>	<b>7.792</b>	<b>23.376</b>
Até 1 ano		334	352	446	377	1.132
2 a 5 anos		409	538	535	494	1.482
6 a 12 anos		523	631	539	564	1.693
13 a 17 anos		394	435	381	403	1.210
18 a 25 anos		1.390	1.176	1.178	1.248	3.744
26 a 30 anos		716	700	669	695	2.085
31 a 40 anos		1.263	1.223	1.266	1.251	3.752
41 a 50 anos		1.054	983	906	981	2.943
51 a 60 anos		813	793	640	749	2.246
Mais de 60 anos		1.112	1.102	875	1.030	3.089
<b>% Atendimentos Classificados</b>		<b>99,3%</b>	<b>96,6%</b>	<b>98,7%</b>	<b>98,2%</b>	<b>98,2%</b>
<b>Classificação de Risco (quant.)</b>		<b>7.954</b>	<b>7.660</b>	<b>7.338</b>	<b>7.651</b>	<b>22.952</b>
Vermelho		10	8	5	8	23
Laranja		235	250	224	236	709
Amarelo		1.246	1.135	972	1.118	3.353
Verde		6.160	6.013	5.394	5.856	17.567
Azul		203	104	93	133	400
Branco		100	150	650	300	900
<b>Classificação de Risco (%)</b>		<b>100%</b>	<b>100%</b>	<b>100%</b>	<b>100%</b>	<b>100%</b>
Vermelho		0,13%	0,10%	0,07%	0%	0%
Laranja		2,95%	3,26%	3,05%	3%	3%
Amarelo		15,67%	14,82%	13,25%	15%	15%
Verde		77,45%	78,50%	73,51%	76%	76%
Azul		2,55%	1,36%	1,27%	2%	2%
Branco		1,26%	1,96%	8,86%	4%	4%
<b>Óbitos</b>		<b>0</b>	<b>1</b>	<b>1</b>	<b>1</b>	<b>2</b>

	Meta P.O.	JAN/20	FEV/20	MAR/20	MÉDIA	ACUMULADO
<b>SADT</b>						
Laboratório		2.241	1.914	1.683	1.946	5.838
<b>Total de Exames Realizados</b>	2.000	1.983	1.902	1.615	1.833	5.500
<b>Exames Ocupacionais</b>		258	12	68	113	338
<b>Média de Exames Laboratório Por Consulta</b>		0,25	0,24	0,22	0,23	
<b>Eletrocardiograma</b>	150	212	200	130	181	542
Radiologia		1.302	1.226	1.335	1.288	3.863
<b>Total de Exames Realizados</b>	1.350	1.302	1.226	1.335	1.288	3.863
<b>Média de RX por Consulta</b>		0,16	0,15	0,18	0,17	
<b>SERVIÇOS DE APOIO</b>						
Nutrição e Dietética						
<b>Refeições Sevidas Por Tipo</b>		120	72	36	76	228
Lanche		120	72	36	76	228
<b>Média Diária</b>		4	2	1	0,21	0,62
<b>Refeições Servidas P/ Comensal</b>		120	72	36	76	228
Pacientes		120	72	36	76	228
<b>Média Diária</b>		4	2	1	0,21	0,62
Higiene						
<b>Total Coleta de Resíduos (em kg)</b>						
Infectante		301,95	291,80	331,05	308,27	924,80
Lavanderia						
<b>Roupas Lavadas (em kg)</b>		658,570	737,230	370,100	588,63	1.765,90
Manutenção						
<b>Consumo de Gases Medicinais</b>		758	684	666	703	2.108
Oxigênio Líquido (em m³)		752	684	666	701	2.102
Oxigênio Gasoso (em m³)		6	0	0	2	6
Nitrogênio (em m³)		0	0	0	0	0
Óxido Nitroso		0	0	0	0	0
Recursos Humanos						
<b>Total de pessoal Geral</b>		68	80	3	50	
<b>Total de Pessoal Ativo CLT</b>		63	77	0	47	
Total de pessoal admitido no mês		0	15	1	5	
Total de pessoal demitido no mês		17	3	78	33	
Afastamento		5	3	3	4	
<b>Total de Pessoal Contratado CLT por Setor</b>		68	80	3	50	
Administração		3	4	0	2	
Assistente Social		2	2	1	2	
Aux.Farmácia		3	3	0	2	
Enfermeiros		10	11	1	7	
Farmacêutico		5	5	0	3	
Limpeza e higiene		8	11	0	6	
Manutenção		1	1	0	1	
Recepção		8	11	1	7	
SND		0	0	0	0	
Téc. Enfermagem		28	32	0	20	
<b>Índice de absenteísmo</b>		1,94%	1,74%	3,02%	2,23%	
Horas trabalhadas no mês		11.183	13.702	13.085	12.657	37.970
Horas ausentes		217	238	395	283	850
<b>Índice de Rotatividade de Pessoal</b>		10,00%	13,24%	49,38%	24,21%	

# ANÁLISES

# GRÁFICAS

## ATENDIMENTOS REALIZADOS

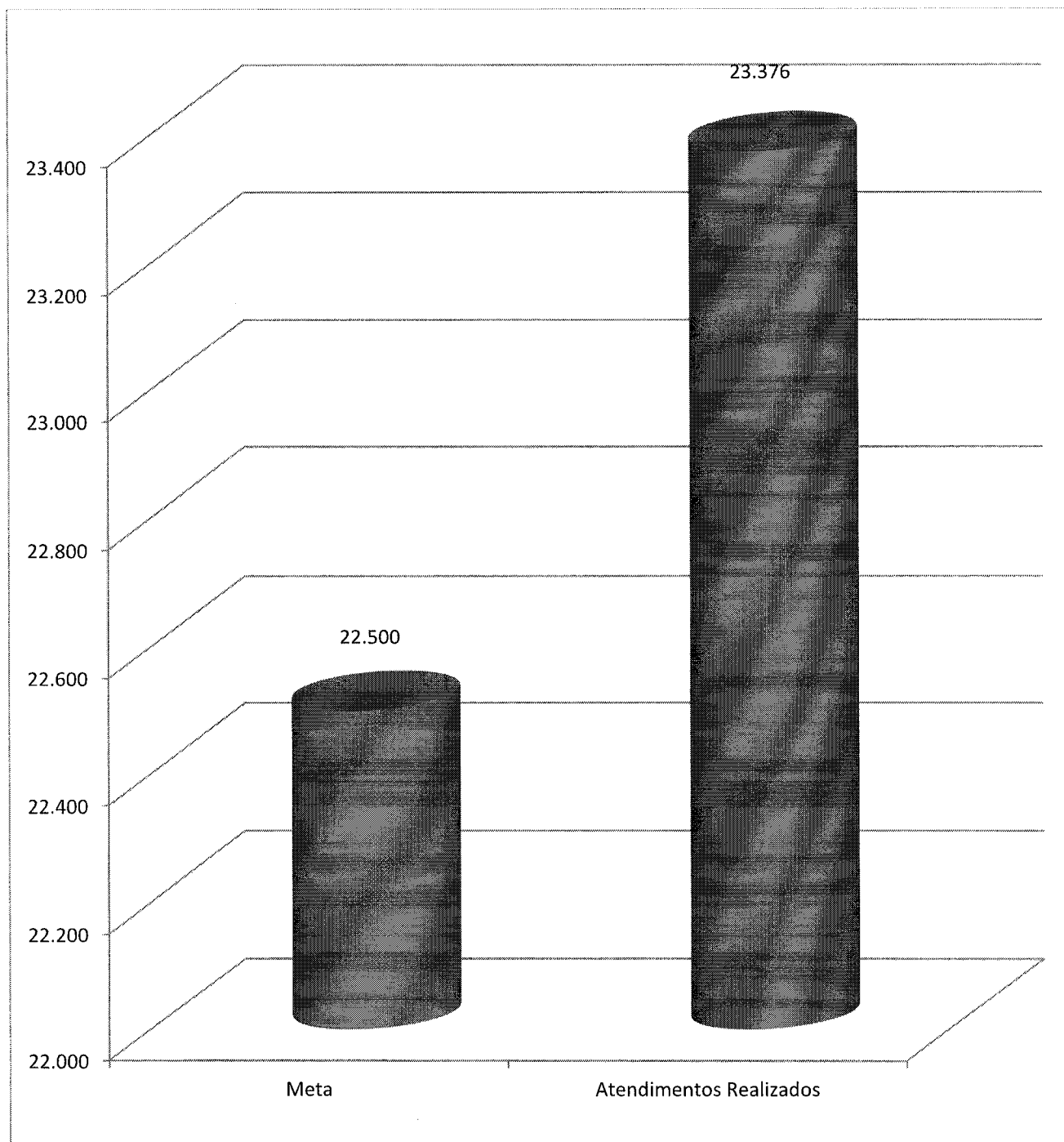

**O plano de trabalho prevê que as metas sejam alcançadas em ao menos 80% e as que não atingirem a esse percentual, deverão ser compensados em outros serviços.**



## ATENDIMENTO MÉDIO/ DIA

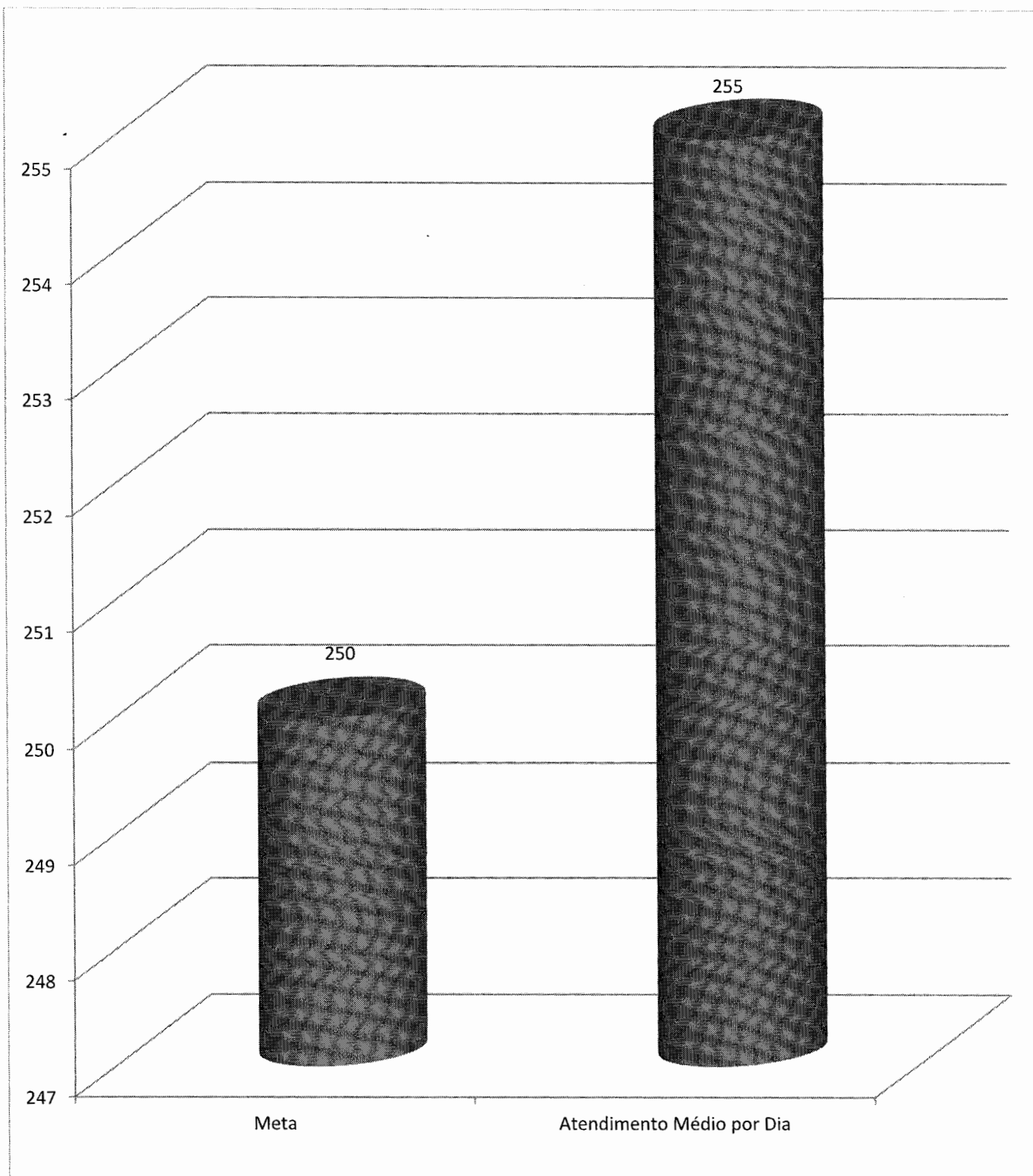

**O plano de trabalho prevê que as metas sejam alcançadas em ao menos 80% e as que não atingirem a esse percentual, deverão ser compensados em outros serviços.**

## LEITOS DE OBSERVAÇÃO

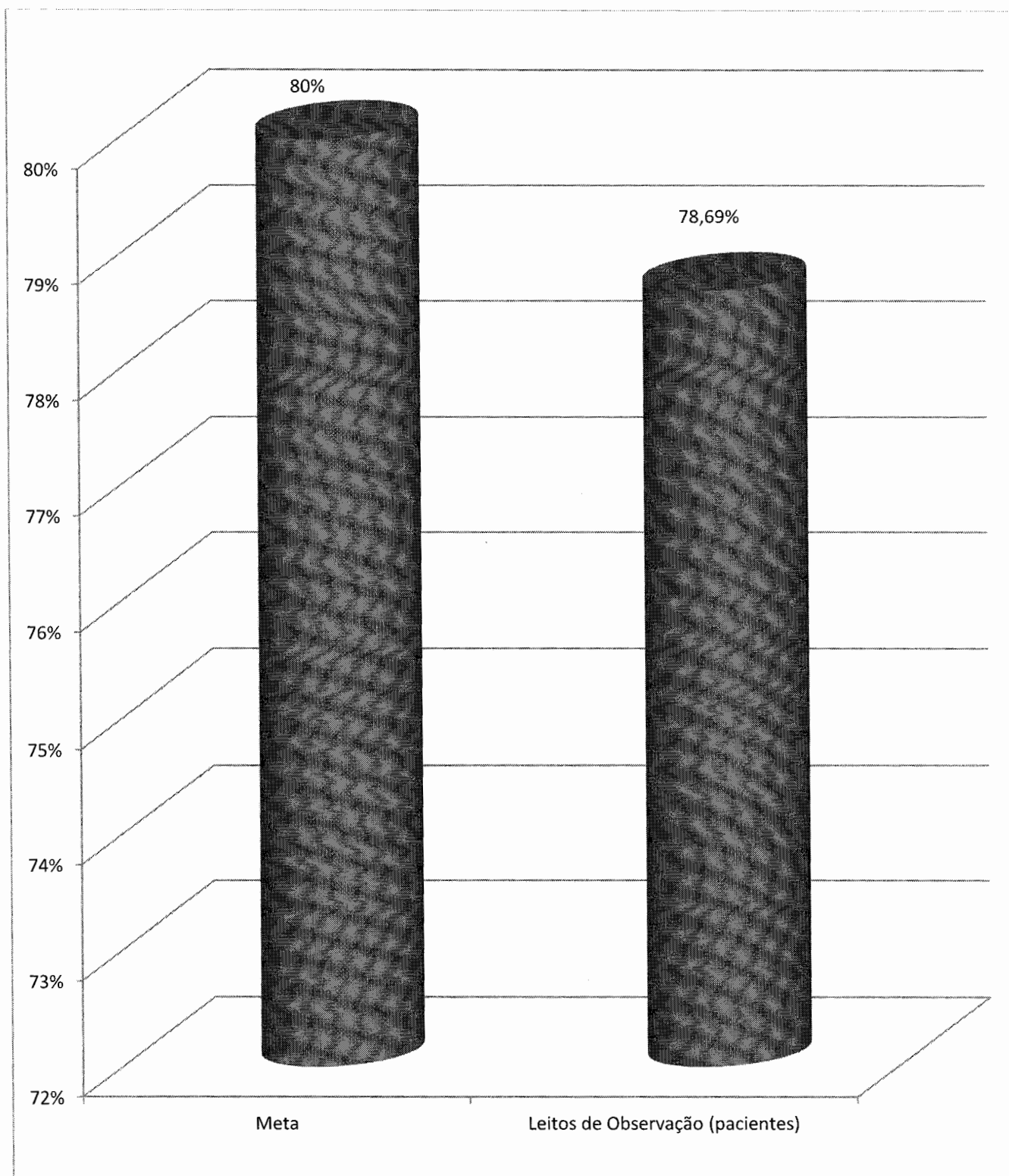

**O plano de trabalho prevê que as metas sejam alcançadas em ao menos 80% e as que não atingirem a esse percentual, deverão ser compensados em outros serviços.**

## **EXAMES REALIZADOS LABORATÓRIO**

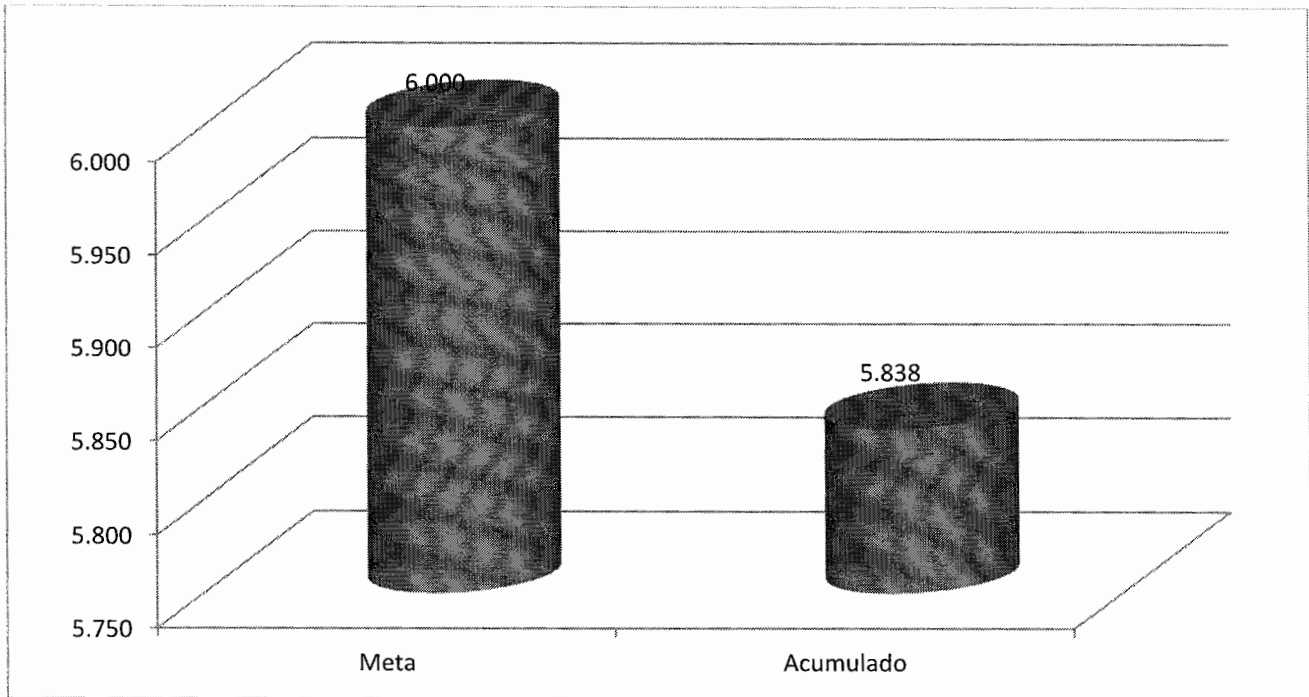

## **RADIOLOGIA**

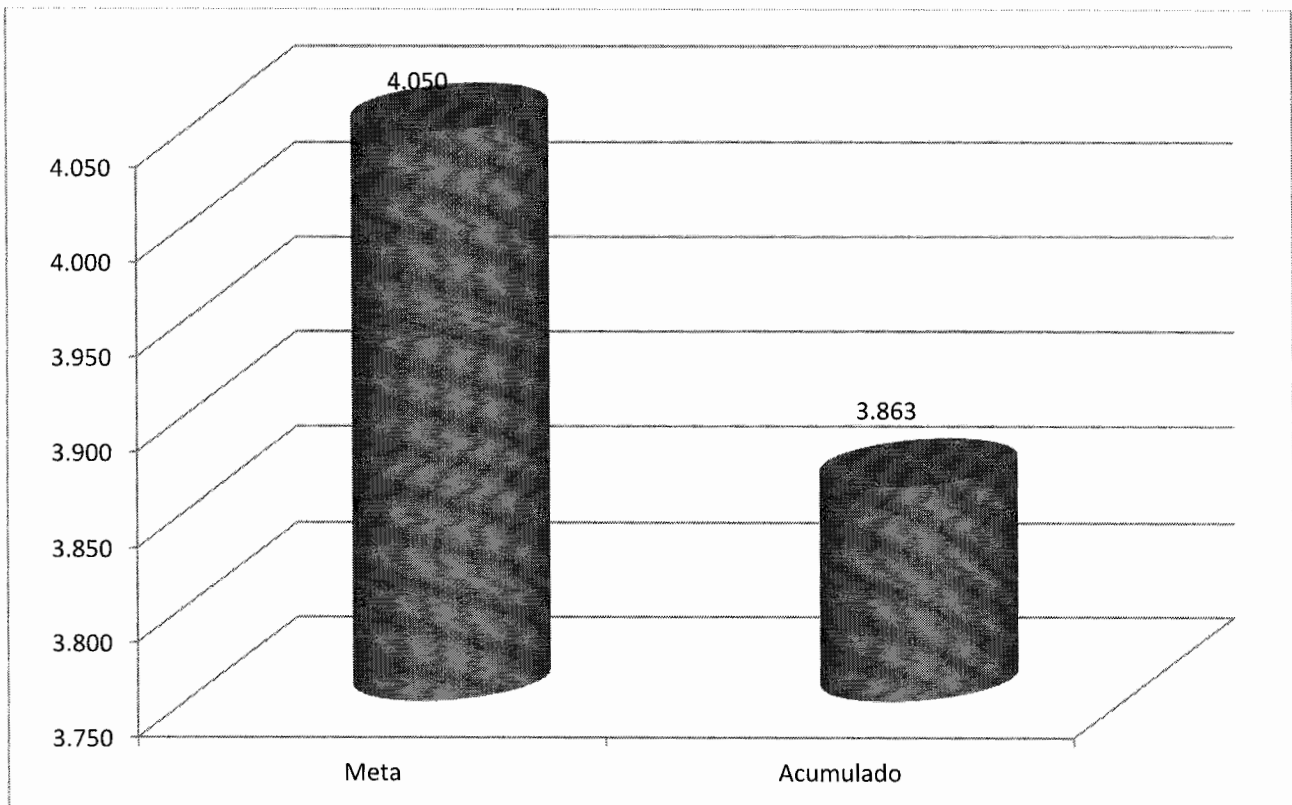

**O plano de trabalho prevê que as metas sejam alcançadas em ao menos 80% e as que não atingirem a esse percentual, deverão ser compensados em outros serviços.**

## ELETROCARDIOGRAMA

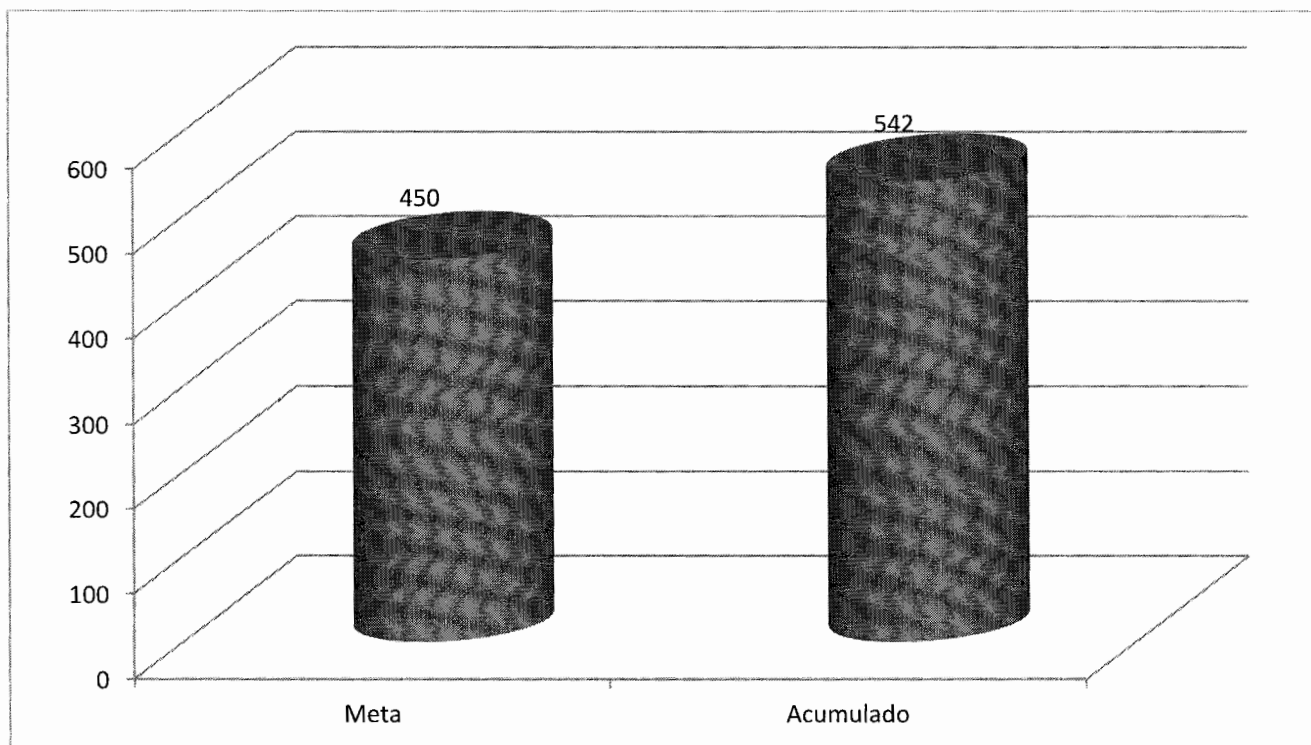

**O plano de trabalho prevê que as metas sejam alcançadas em ao menos 80% e as que não atingirem a esse percentual, deverão ser compensados em outros serviços.**