



## CASA DO CAMINHO

Associação Espírita Beneficente e Educacional

### **RELATÓRIO MENSAL DE ATIVIDADES**

**Entidade Executora:** Associação Espírita Beneficente e Educacional Casa do Caminho

**Objeto:** Serviço de Proteção Social Especial de Média Complexidade para Pessoas Idosas

**Serviço:** Centro Dia do Idoso

**Mês de Referência:** JANEIRO/2019

**Número de atendidos:** 29 IDOSOS

### **ATIVIDADES DESENVOLVIDAS**

#### **1. Atendimento Técnico:**

##### **a) Avaliação técnica:**

No mês de janeiro de 2020, foram realizadas 03 (três) avaliações técnicas, sendo:

- Dia 07, avaliação técnica com Darci Sanches Lessa - A idosa não se enquadra nos critérios do serviço pelas limitações de saúde apresentadas, estando no grau de dependência III. CDI não contempla a necessidade da idosa que demanda no momento de cuidados e assistência em todas as atividades de seu cotidiano.
- Dia 09, avaliação técnica com Luzia Pereira de Almeida, onde foi percebido que a idosa encontra - se em situação de risco pessoal, pois fica sozinha em sua casa. Os filhos são casados e trabalham o dia todo, só dando suporte a mãe aos fins de semana e o marido que também é idoso não tem paciência nos cuidados da esposa.



## CASA DO CAMINHO

Associação Espírita Benfícite e Educacional

- Dia 22, ocorreu a avaliação com Sra. Judite Rodrigues de Abreu Nogueira - A idosa referiu que não se sentiu bem quando conheceu o equipamento, devido encontrar idosos com um grau de complexidade diferente de sua necessidade e que prefere continuar frequentando o SCFV do CRAS de sua referência. E em avaliação técnica, podemos observar que a idosa não se enquadra nos critérios, pois apresenta independência para as suas atividades de vida diária.

### **b) Desligamento voluntário:**

- Dia 03 de janeiro houve o desligamento da idosa Maria Hernandez Gonzales Montora, onde o CDI foi informado via telefonema pela própria família da idosa. Família relatou que levará diretamente a SADS documento de desistência da vaga.

### **c) Inserção no CDI:**

- No dia 14 de janeiro a idosa Luzia Pereira de Almeida com 89 anos de idade (dn. 16/07/1930), iniciou as atividades no CDI em período integral.

## **2) Ações com os Usuários:**

### **2. a). Roda de conversa:**

- No dia 24 de janeiro foi realizada um momento de conversa com idosos para falar sobre os 10(dez) tipos de violências, sendo: intrafamiliar; física; psicológica; sexual; abandono; financeira ou econômica; medicamentosa; emocional; institucional e autonegligência. A interação com o tema foi bem pequena, pois percebeu-se que muitos idosos não tem conhecimento desses tipos de violências, ou seja, os mesmo ficam alheios das próprias situações.

### **2.b). O Projeto O seu aniversário:** Em janeiro foram comemorados aniversários de 03



## CASA DO CAMINHO

Associação Espírita Beneficente e Educacional

(três) idosos, sendo:

- Dia 09 foi comemorado o aniversário da idosa Nadir de Assis Bezerra;
- No dia 20 o do Sr. Sebastião Augusto Pereira;
- No dia 20 D. Nadir e no dia 30 o aniversário da D. Cacilda Cardoso.

O evento, o meu aniversário é uma comemoração da data de nascimento de cada idoso e tem como objetivo, respeitar a subjetividade de cada um de comemorar a sua data de seu aniversário com direito a velinha e os seus parabéns com participação dos familiares, proporcionando a eles um momento de alegria e descontração.

### 2.c). Hora da História:

Esse momento da conversa em grupo, servem para o idoso refletir, repensar, para que possam ter atitudes e ou tomar decisões, que promovam melhor qualidade de vida. Isto implica em seu dia a dia com o grupo do CDI que envolvem os colegas idosos, os funcionários do CDI, seus familiares ou pessoas que façam parte de seu cotidiano, onde ocorreram 4 (quatro) conversas de rodas, assim como segue:

- Dia 06 - Conversa sobre festas de finais de ano, início de um novo ano um novo ciclo. Com a participação de todos os idosos presentes;
- Dia 20 -Tema Carnaval: História de Arlequim, Pierrô e Colombina;
- Dia 28 Roda de conversa com tema ocorrido no dia (sobre comentários de cordas nas portas, onde o vigia noturno colocou cordas nas portas para se sentir com maior segurança dentro do CDI). Essa ação, surtiu comentários pela D. Carmelita no grupo de idosos sobre possível assalto, acarretando no sentimento de insegurança. Foi dada orientação e conversado e tranquilizado todos presentes sobre o mal entendido.
- Dia 30 - Roda de Conversa sobre a Apresentação Circense no período da manhã, onde todos os idosos participaram, comentando sobre a apresentação que todos sem exceção, adoraram.



## CASA DO CAMINHO

Associação Espírita Beneficente e Educacional

### 2.d) Avaliação da área da Fisioterapia:

- Entre os dias 08/01 a 31/01 – Foram realizadas a avaliação fisioterapêutica individual com usuários ,com a finalidade de estabelecer condições de relacionamento entre o técnico e idoso, com breve apresentação das propostas dos exercícios físicos e objetivos, realizar história clínica, conhecer de perto as limitações físicas, fatores pessoais, obter feedback sobre a estadia e permanência deles no Centro Dia do Idoso.

### 2.f) Práticas corporais:

- **Atividades físicas: quantidade 17** - atividades físicas realizadas diariamente em grupo: alongamento, fortalecimento muscular, mobilização das grandes articulações, treino de equilíbrio, exercícios de respiração.

### 2.g). Conversa Individual pela Técnica Fisioterapeuta:

No mês de janeiro foram realizadas 7 (sete) conversa individual, sendo:

Joana: fez se necessário devido a idosa relatar estar passando por quadro algico em ombro direito devido uma queda, realizei técnica de respiração para acalmar a idosa, sua queixa foi ouvida e orientada, é notório que a idosa vem apresentando confusão mental.

Carmelita: idosa solicitou uma conversa em particular para nos alertar sobre a postura de outro usuário do equipamento, a qual eu esclareci que a situação está sobre nosso controle e que a mesma não precisa se preocupar, noto perfil autoritário da idosa.

Orlandina: solicitei uma conversa com a idosa para fortalecer vínculos com a mesma tendo objetivo da participação da mesma nas atividades.



## CASA DO CAMINHO

Associação Espírita Beneficente e Educacional

Maria Helena: fez se necessário devido idosa ficar deambulando pelo salão com sua bolsa e relatar estar com tontura, conversei na tentativa de acalma-la, utilizei técnica de respiração e estimei a ingestão de água, uma vez que a desidratação pode ocasionar picos de confusão mental e vertigem.

Luzia - usuária é nova no equipamento e por tal razão foi conversado com a mesma em particular para saber de sua adaptação no CDI.

Geraldo - acompanhando o almoço fui alertada pela coordenação sobre o idoso estar fazendo uso de pimenta e trazendo de sua residência, orientei e esclareci carinhosamente sobre regras internas do CDI.

### 2.h) Coordenação motora e estimulação cognitiva:

- No mês de janeiro houve o acompanhamento nas confecções de máscaras para serem utilizadas na confecção do painel decorativo de carnaval do CDI.

### 2.i) Supervisão nas AVDS:

- **café da manhã:** quantidade de 12( doze) idosos foram **acompanhados** com estímulo verbal promovendo autonomia e socialização entre os usuários, dentro das limitações e apresentadas no dia.
- **Almoço:** quantidade 10 (dez) idosos foram acompanhados com estímulos verbais, promovendo autonomia e socialização entre os usuários, dentro das limitações e apresentadas no dia.

### 2.j) Conversas terapêuticas individual com o usuário idoso:

A conversa terapêutica individual, tem a finalidade de orientar e ou acolher o idoso, do CDI. No caso do Idoso, diante de acontecimentos no CDI ou acontecimentos relacionados com o familiar, com a equipe do CDI ou assuntos que seja necessária à intervenção do Psicólogo. Também pode ocorrer a pedido da equipe do CDI, assim, como do próprio idoso ou quando o psicólogo julgue necessário.





## CASA DO CAMINHO

Associação Espírita Benfícite e Educacional

No mês de janeiro foram realizadas 6 (seis) conversas terapêuticas, sendo com os seguintes idosos: Cacilda, Carmelita, Rita, e Luzia, sendo que estas foram a pedidos das mesmas; a D. M<sup>a</sup> Xavier foi devido a idosa apresentar tristeza da idosa; e Odete foi devido ao ocorrido do atraso e suas consequências,( vide relatório interno).

### 2.I) Atividades Cognitivas:

Pintura Dirigida: Com os personagens Pierro, Arlequim e Colombina, tema desenvolvido para o carnaval do CDI 2020. Foi proposto para os idosos decidiram qual desenho pintar.

3. a) Administração de medicação: No mês de janeiro esteve com 29 idosos frequentando diariamente, mas apenas 16 idosos com medicamentos frequente Via Oral.

### 3. b) Contatos telefônicos com as famílias da área da enfermagem:

No mês de janeiro foram realizados contatos telefônicos com 3 ( três) familiares, sendo:

- Foi feito contato telefônico com a senhora Vânia, filha da idosa Maria Helena, devido a pressão baixa da mesma. Foi explicado sobre o quadro de saúde de sua mãe, a mesma respondeu que não teria como buscá-la. A filha foi orientada que se o quadro persistisse o SAMU seria acionado, e a família teria que acompanha - la ao hospital.
- Foi estabelecido o contato telefônico com a senhora Fática, esposa do senhor Carlos Rodrigues, para que a mesma providencie uma mochila, conteúdo conjunto de troca de roupa, a ação se faz necessária, uma vez que o idoso tem sequelas de AVC, onde vem ocorrendo a necessidade de troca de roupas devida as fragilidade na AVDS do idoso;
- A família do senhor Antônio Lopes, foi contatada, com o objetivo de compreender a entrada das medicações, assim como, a mesma foi informada pelos riscos que se pode ocorrer pelo uso indevido de medicações trazidas pelo idoso de forma irregular no CDI. Cabe mencionar, que estas medicações não estão na relação de receitas do prontuário do idoso. A família comprometeu-se em verificar o idoso antes de sair da casa.



## CASA DO CAMINHO

Associação Espírita Beneficente e Educacional

**3. C) Solicitação de medicação:** Como também, no mês de janeiro foram solicitados para 03 (três) famílias reposições de medicamentos, sendo: Maria Xavier Pandolfi, Maria Helena e Antônio Lopes de Godoy

### 3.d) Sinais Vitais:

No mês de Janeiro foram aferidos sinais vitais de 10(dez) idosos, sendo :

- Luzia Pereira, Antônia Oliveira Braga, Rita Ferreira, Odete Alves, Antônio Tegoni, Carlos Rodrigues, Francisca de Jesus , Nadir de Assis , Benedito Aparecido e Carmelita Gonçalves.

### 3. e) Curativo e limpeza:

- No mês de Janeiro foram realizado curativo e limpeza nos idosos: Mércia Pucci (Curativo Simples Oclusivo) e Carlos Rodrigues que no qual coçou o braço e o mesmo arrancou uma casca de ferida (limpeza e curativo simples).

## 4 . Atendimento individualizado com os familiares no CDI:

No mês de janeiro foram realizados 04 (quatro) atendimentos individualizados junto aos familiares, sendo:

- Dia 02 reunião com Antônio, cunhado do idoso Sebastião. A conversa foi direcionada sobre a importância da higiene pessoal na terceira idade e pedimos a ajuda da família para manter os cuidados com a higienização das roupas do idoso.
- Dia 09 reunião com Mônica filha da idosa Mércia. Foi abordado a atenção à saúde da idosa, onde apresenta-se frágil, a mesma está apresentando cansaço físico e mental.



## CASA DO CAMINHO

Associação Espírita Beneficente e Educacional

- Dia 17 reunião com Lúcia filha da Antônia de Oliveira Braga. Falamos sobre a disponibilidade do serviço de transporte para a idosa e esclarecemos que a disponibilidade será por um período até a família se organizar financeiramente.
- Dia 23 reunião com Aracy e Tereza, ambas filhas juntamente com a Taiane a neta do Sr. Antônio Lopes de Godoy. Falamos do quadro de saúde do idoso e pedimos para a família verificar as consultas médica se estão em dia, pois o idoso anda muito sonolento e sem apetite. Falamos também da questão dos uso inadequado dos medicamentos e que tal situação já havia sido relatado à família por algumas vezes e a mesma não correspondeu as orientações. Família assinou o PDU com orientações ao uso dos medicamentos e se a responsabilidade das consultas.
- **No dia 27 de janeiro houve conversa com Tatiane filha da idosa Ana Maria,** cuidadores notaram que em sua mala não continha o kit necessário para uma troca de roupa e a no mesmo dia responsável chegou com 8 minutos de atraso para buscar sua mãe. No dia **28/01** - pela manhã filha me procurou para dizer que havia organizado a mala inclusive acrescentando um pacote de lenço umedecido para a utilização da higiene da mesma no nosso serviço de higiene dentro das possibilidades.

### 5. Evento Interno:

Dia 30 de janeiro foi realizado a apresentação Circense com a participação de 4 (quatro) artistas do Projeto Circo Show de Bom Jesus dos Perdões. O evento também contou com a participação de 3 (três) adolescentes da Instituição de Acolhimento Ninho de Luz, juntamente com a equipe técnica e coordenadora do serviço de acolhimento. Excelente apresentação, muito divertida. Nessa experiência, onde a arte imita a vida, visualizamos momentos de êxtase e contentamento da parte dos nossos idosos, onde se entreteram com as brincadeiras de forma espontânea e satisfatória. Alcançamos mais





## CASA DO CAMINHO

Associação Espírita Beneficente e Educacional

uma vez o objetivo de tornar o dia a dia de nossos usuários mais alegre e divertido, proporcionando muito risos e palmas, enfim, interação geral inclusive o encontro de intergerações.

### 6. Equipe Técnica:

#### 6.a) Reunião de Planejamento:

No mês de janeiro foram realizadas reuniões nos dias 13, 21, 22 e 28, tendo como pautas: avaliações das ações realizadas em 2019 e discussão e planejamento das atividades que serão realizadas nesse anos de 2020. As pautas tratadas nas reuniões foram: passeios, palestras e eventos, tendo como como públicos, os idosos e seus familiares.

**6.b)** Acompanhamento e observações de todas as refeições, dando orientações aos cuidadores, assim como, aos idosos em suas AVDs;

**6.c)** diariamente ocorrem contatos telefônicos, elaboração de comunicados e devolutivas dos mesmos;

**6.d)** Periodicamente são elaborados relatórios, registros diários e respostas aos ofícios.

**6.e) Formação continuada:** No dia 31 de janeiro ocorreu a Formação Continuada com a equipe CDI. Temas abordado na formação: apresentação e esclarecimento de cada profissão e sua função que compõe equipe no CDI, sendo, Assistente social, Psicologia, Fisioterapeuta, Cuidadores e a Coordenação. Dinâmica com perguntas pertinentes a cada função com olhar de se auto avaliarem. Esclarecimento do funcionamento do CDI e como funciona o fluxo de entrada e saída. A reunião mensal é importante para alinhar melhorias no serviço para que possamos trabalhar em harmonia.

### 7. Articulação com a Rede Socioassistencial:



## CASA DO CAMINHO

Associação Espírita Beneficente e Educacional

- Contatos Telefônicos com SADS, CRAS Caetetuba, CRAS Tanque, CRAS Portão, CRAS Imperial e CAPS.
- No dia 17 de janeiro houve reunião com Mara, Gerente da Média Complexidade, com o objetivo de compreender a ocorrência e as medidas tomadas em relação a idosa Maria Hernandez, uma vez que a família da mesma se queixou dos encaminhamentos feito pela equipe do CDI.
- No dia 30 de janeiro houve o contato com Márcia Forão sobre o número do CADÚNICO dos idosos que faltavam no prontuário.

### RESULTADOS ALCANÇADOS

OBJETIVOS ESPECÍFICOS	AÇÕES	INDICADORES DE RESULTADOS Qual. e Quant.	MEIOS DE VERIFICAÇÃO
a. Acolhimento	- Acolhida, orientações e preenchimento de instrumentais de inscrição de acordo com os critérios estabelecidos.	40 idosos com seu direito à proteção integral garantido	- Atendimento de 29 usuários idosos no mês de janeiro. - Entrevista técnica e preenchimentos dos critérios; - Lista de Presença; - Banco de Dados; - Encaminhamentos do CRAS, CREAS e SADS, CAPS.
b. Desenvolver ações especializadas para a superação das situações violadoras de direitos que contribuem para a intensificação da dependência, prevenindo a exposição à situações de risco social e pessoal dos idosos	- Atividades planejadas para participação dos usuários; - Plano Individual de Atendimento – PIA ou Plano de Acompanhamento Familiar – PAF	- 80% Usuários protegidos em suas necessidades, fora da exposição à situações de risco social e/ou pessoal.	- Instrumental de acompanhamento individual - atendimento individual e coletivo; - orientações com os familiares e idosos;
c. Prevenir o acolhimento	Atividades que	80% dos idosos participam de	- Lista de Presença



# CASA DO CAMINHO

Associação Espírita Beneficente e Educacional

institucional e o isolamento dos usuários, assegurando seu direito à convivência familiar e comunitária.	proporcionem a convivência e participação no território e comunidade.	ações na comunidade e desenvolvem melhor relacionamento familiar	- Participação de eventos internos e externos; - atendimento individual e coletivo; - Instrumental de acompanhamento individual
d. Promover acessos a benefícios, programas de transferência de renda e outros serviços socioassistenciais, das demais políticas públicas setoriais, bem como do Sistema de Garantia de Direitos	Encaminhamentos para a rede socioassistencial, inscrição no CADUNICO.	- 100% dos usuários frequentes no CDI, ou são aposentados ou recebem BPC. - Idosos com a capacidade de identificar quando seus direitos estão sendo violados e com maior conhecimento da rede que garante seus direitos enquanto cidadão.	- Entrevista técnica com estudo socioeconômico; - Questionário; - Instrumental de acompanhamento individual.
e) Promover o fortalecimento dos vínculos familiares por meio do apoio à tarefa de cuidar, bem como o incentivo da participação da família e comunidade na atenção à pessoa idosa.	- Atividades socioeducativas para o fortalecimento dos vínculos familiares e comunitários.	80% dos familiares e cuidadores mais fortalecido em suas questões individuais para realizar o cuidado com o idoso com maior qualidade 80% das famílias participando das atividades propostas	- Reuniões periódicas e específicas para cada idosos e seus familiares; - Elaboração de eventos e ações com participação dos familiares; - Questionário. - Instrumental de acompanhamento familiar.

## LISTA DE USUÁRIOS IDOSOS ATIVOS NO CDI – JANEIRO DE 2020

Nº	NOME	DATA DE NASC.	IDADE	DATA DE INSERÇÃO	ORIGEM
01	Ana Maria Moraes	18/06/1943	75 anos	12/11/2018	B.E.
02	Anália de Jesus Oliveira	09/12/1937	80 anos	17/07/2018	CRAS Portão
03	Andreina de Paulo Silva	31/03/1919	100 anos	16/07/2018	CRAS Portão
04	Antônia Oliveira Braga	06/01/1938	81 anos	13/03/2019	CRAS Caetetuba
05	Antônio L. de Godói (Toninho)	11/08/1923	95 anos	20/08 /2018	B.E
06	Antônio Moreira Tegone	25/12/1935	83 anos	12/08/2019	CRAS Caetetuba



## CASA DO CAMINHO

Associação Espírita Beneficente e Educacional

07	Aparecida G. Pedroso	09/06/1936	82 anos	10/10/2018	SADS
08	Benedito Ap. Gonçalves	11/10/1946	72 anos	15/01/2019	B.E
09	Cacilda Cardoso	18/01/1932	87 anos	28/08/2018	B.E
10	Carmelita G. de Alcântara	03/10/1932	85anos	04/07/2018	B.E
11	Carlos Rodrigues	25/04/1954	65 anos	24/09/2018	CRAS Caetetuba
12	Eugênio Concesso de Souza	08/04/50	69 anos	10/06/2019	CDI
13	Francisca de J. Silva	20/05/1929	90 anos	20/08/2018	B.E
14	Geraldo A. Pedroso	08/07/1945	73 anos	10/10/2018	SADS
15	Inoue Tico Koizumi	SUPENSA – CIRURGIA			
16	Joana Thomazini	16/07/1931	88 anos	28/10/19	CRAS Caetetuba
17	João Ledier	08/07/1937	81 anos	15/03/2019	SADS
18	Luzia Pereira de almeida	16/07/1930	89 anos	14/01/20	SADS
19	Maria Bernardes Francisco	03/11/1945	74 anos	08/01/2019	B.E
20	Maria Helena Marques	22/10/1945	74 anos	06/12/2018	CRAS Imperial
21	Maria Marques de Brito	16/08/1936	83 anos	08/10/2018	CRAS Caetetuba
22	Maria Xavier Pandolfi	21/04/1936	83 anos	03/07/2018	CRAS Caetetuba
23	Martinha Basília de S. Socorro	09/09/1930	87 anos	10/07/2018	CRAS Portão
24	Mércia Pucci	02/02/1936	83 anos	19/03/2019	SADS
25	Nadir de Assis Bezerra	09/01/1941	78 anos	29/10/2018	B.E
26	Odete A. dos Santos	06/06/1950	69 ANOS	25/06/2019	CRAS caetetuba
27	Orlandina de Melo	09/11/1944	75 anos	19/11/2018	CRAS Caetetuba
28	Rita Ferreira Menezes	30/04/1945	74 anos	03/07/2018	CRAS Imperial
29	Sebastião Augusto Pereira	19/01/1948	71 anos	22/05/2019	CRAS

**Legenda:** B.E – Busca espontânea, CRAS – Centro de Referência da Assistência Social, Secretaria de Assistência e Desenvolvimento Social – SADS

### LISTA DE IDOSOS de Idosos que ficaram de férias

Associação Espírita Beneficente e Educacional Casa do Caminho  
Estrada dos Perines, 230 • Boa Vista • CEP 12954-103 • Atibaia-SP  
Fone: (11) 4411-0222 (Secretaria) | (11) 4418-2099 (Centro de Apoio)  
E-mail: sec@casadocaminhoatibaia.org.br | cac@casadocaminhoatibaia.org.br





## CASA DO CAMINHO

Associação Espírita Beneficente e Educacional

Nome	Saída	Retorno
1. Anália de Jesus Oliveira	20/12/19	13/01/20
2. Antônia Oliveira Braga	18/12/19	13/01/20
3. Carlos Rodrigues	18/12/19	06/01/20
4. Francisca de Jesus da Silva	20/12/19	13/01/20
5. Maria Marques Brito	17/12/19	06/01/20
6. Martinha Basília de Souza Soco	23/12/19	13/01/20
7. Nadir de Assis de Bezerra	23/12/19	03/01/20
8. Rita Ferreira de Menezes	19/12/19	20/01/20
9. Ana Maria de Moraes	27/12/19	17/01/20

### RECURSOS HUMANOS – JANEIRO DE 2020

Nº	CARGO	ESCOLARIDADE	PROFISSÃO	CARGA HORÁRIA	OBSERVAÇÃO
01	Coordenador (a)	Mestrado	Assistente Social e professora	40h semanais	Contratado
01	Assistente Social	Ensino Superior	Assistente Social	30h semanais	Contratado
03	Cuidadores	Ensino Médio	Cuidadora	40 semanais	Contratados
01	Cozinheira	Ensino Fundamental	Cozinheira	44h semanais	Contratada

Associação Espírita Beneficente e Educacional Casa do Caminho  
 Estrada dos Perines, 230 • Boa Vista • CEP 12954-103 • Atibaia-SP  
 Fone: (11) 4411-0222 (Secretaria) | (11) 4418-2099 (Centro de Apoio)  
 E-mail: sec@casadocaminhoatibaia.org.br | cac@casadocaminhoatibaia.org.br





## CASA DO CAMINHO

Associação Espírita Beneficente e Educacional

01	Auxiliar de cozinha	Ensino Fundamental	Aux. de Cozinha	44h semanais	Contratada
01	Aux. de limpeza	Ensino Fundamental	Aux. de limpeza	44h semanais	Contratada
01	Auxiliar de Enfermagem	Ensino Técnico	Técnico de Enfermagem	40h semanais	Contratado
01	Fisioterapeuta	Ensino Superior	Fisioterapeuta	20h semanais	Contratada
01	Oficineira	No mês de janeiro ficou em aberto			
01	Agente adm	Cursando Superior	Agente Adm.	40h semanais	Contratada
01	Psicóloga	Ensino Superior	Psicóloga	20 horas semanais	Contratada





# CASA DO CAMINHO

Associação Espírita Beneficente e Educacional

## REGISTRO FOTOGRÁFICO DO MÊS DE JANEIRO DE 2020





# CASA DO CAMINHO

Associação Espírita Beneficente e Educacional

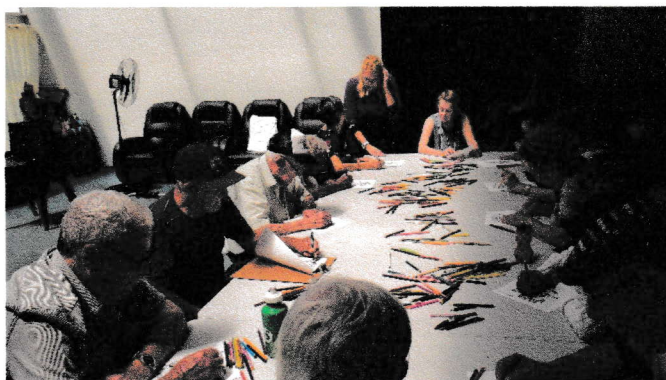

Associação Espírita Beneficente e Educacional Casa do Caminho  
Estrada dos Perines, 230 • Boa Vista • CEP 12954-103 • Atibaia-SP  
Fone: (11) 4411-0222 (Secretaria) | (11) 4418-2099 (Centro de Apoio)  
E-mail: [sec@casadocaminhoatibaia.org.br](mailto:sec@casadocaminhoatibaia.org.br) | [cac@casadocaminhoatibaia.org.br](mailto:cac@casadocaminhoatibaia.org.br)







# CASA DO CAMINHO

Associação Espírita Beneficente e Educacional

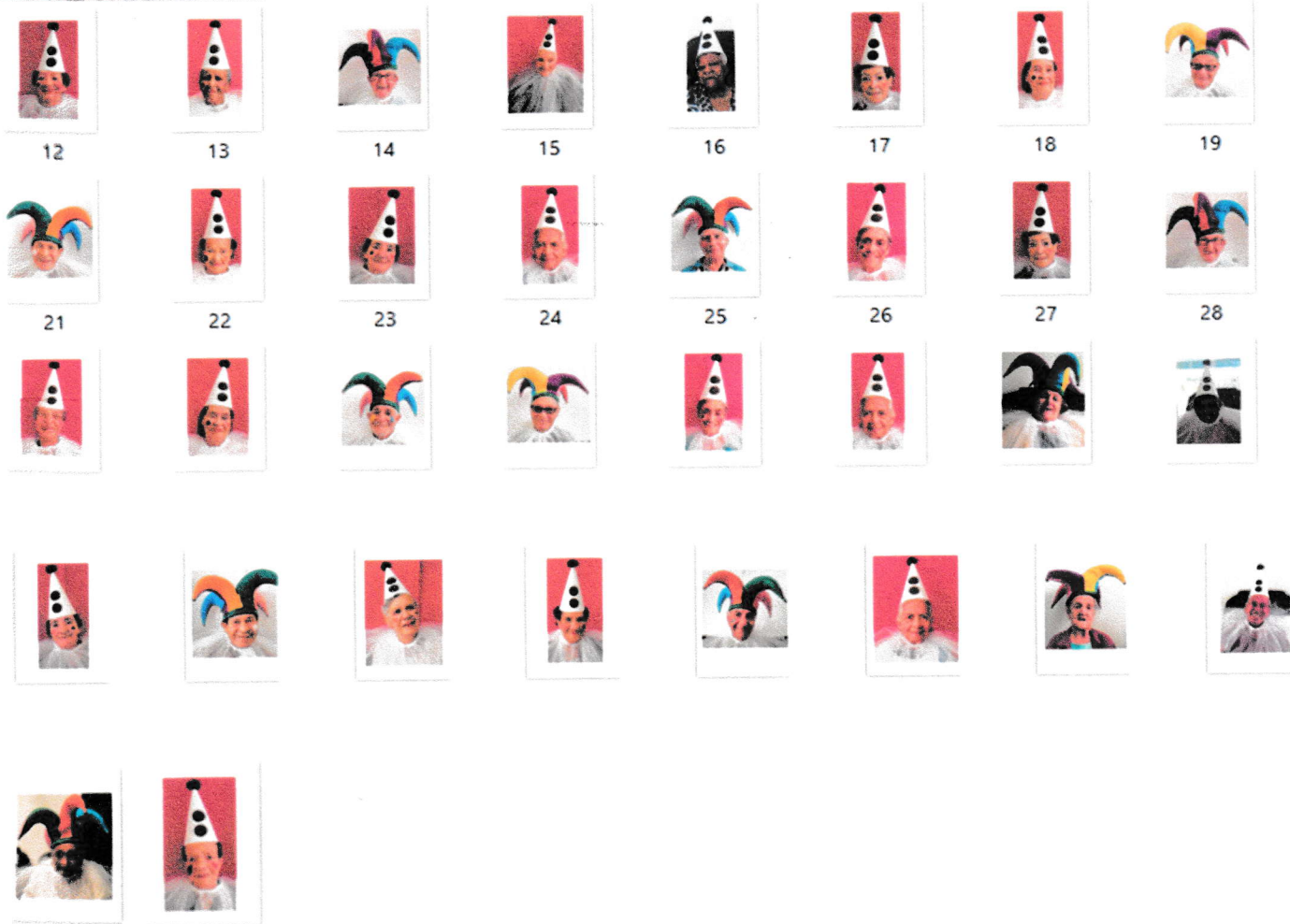

Fotos tiradas dos temas desenvolvidos para o carnaval deste ano de 2020 no CDI: Pierro, Colombina e Arlequin, foi só diversão.

Atibaia, 10 de fevereiro de 2020

*Divaneide Alves da Silva*  
**Divaneide Alves da Silva**

**Coordenadora**

