

RELATÓRIO DE TOTALIZAÇÕES ANUAL 2020

**UNIDADE DE PRONTO ATENDIMENTO PORTE II
Jardim Cerejeiras – Atibaia SP**

UPA24h

UNIDADE DE PRONTO ATENDIMENTO

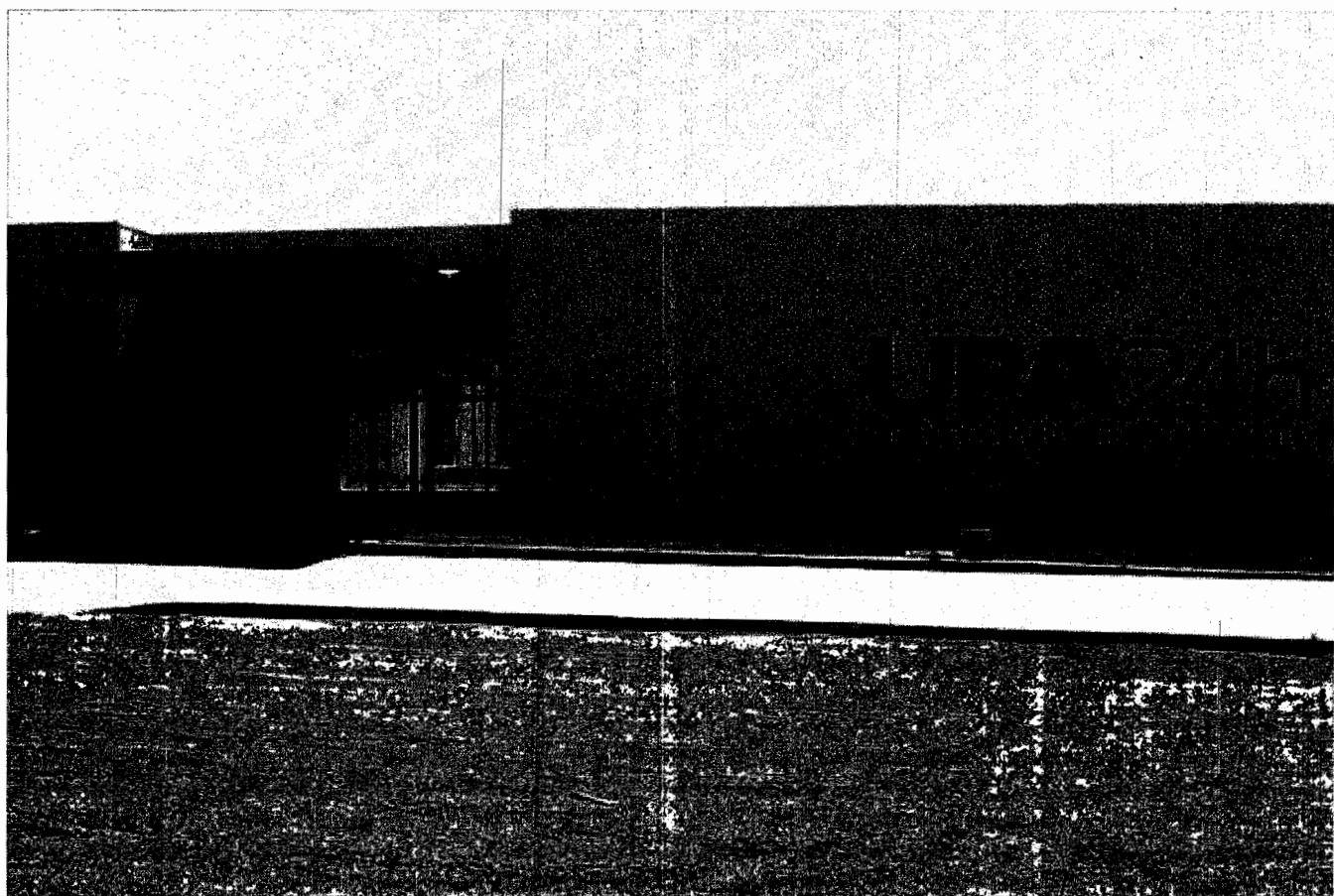
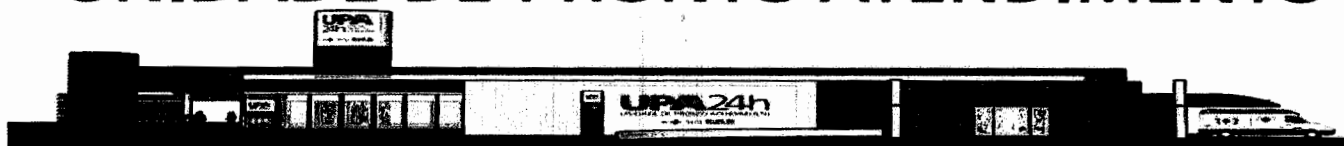

Atibaia, Fevereiro de 2021.

Para fim de prestação de contas do exercício de 2020 do Convênio 027/2020, conforme instrução normativa nº 01/2020 do Tribunal de Contas do Estado de São Paulo a IRMANDADE DE MISERICÓRDIA DE ATIBAIA com sede à Praça Miguel Vairo nº 104 nesta cidade de Atibaia, inscrita no CNPJ sob nº44. 510.485/0001-39 apresenta o relatório anual de execução do objeto de ajuste, contendo as atividades desenvolvidas para o seu cumprimento e o comparativo de metas propostas com os resultados alcançados.

Atenciosamente,

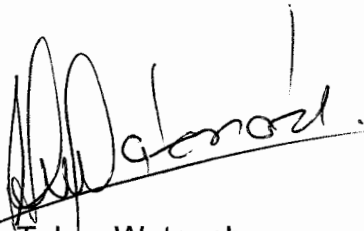

Lauro Takao Watanabe
Interventor Municipal

SUMÁRIO

1. Informações Estatísticas
2. Análises Gráficas

INFORMAÇÕES

ESTATÍSTICAS

	Meta P.O.	SET/20	OUT/20	NOV/20	DEZ/20	MÉDIA	ACUMULADO
OPERACIONAIS							
Atendimentos							
Atendimentos Totais	7.500	3.897	5.861	6.180	6.695	5.658	22.633
Atendimento Médio por Dia	250	128	192	203	220	186	
LEITOS							
Sala de Observação	12	12	12	12	12		
Quarto Individual de Curta Duração	2	2	2	2	2		
LEITOS	80%	53,01	63,93	68,03	64,48	62,36	
Leitos de Observação (pacientes)		194	234	249	236		
Atendimentos por Especialidade							
Clinica Geral		3.319	4.995	5.310	5.813	4.859	19.437
Clinica Pediátrica		578	866	870	882	799	3.196
Atendimentos por Sexo							
Masculino		1.950	2.928	3.027	3.208	2.778	11.113
Feminino		1.947	2.933	3.153	3.487	2.880	11.520
Atendimentos por Dia da Semana							
Domingo		464	658	894	729	686	2.745
Segunda-feira		637	917	1.158	988	925	3.700
Terça-feira		600	835	880	1.158	868	3.473
Quarta-feira		634	813	837	1.117	850	3.401
Quinta-feira		584	924	827	1.084	855	3.419
Sexta-feira		495	868	821	780	741	2.964
Sábado		483	846	763	839	733	2.931
Atendimentos por Faixa Etária							
Até 1 ano		151	235	211	224	205	821
2 a 5 anos		174	226	260	253	228	913
6 a 12 anos		200	313	317	320	288	1.150
13 a 17 anos		155	265	292	262	244	974
18 a 25 anos		658	978	1.053	1.112	950	3.801
26 a 30 anos		359	547	584	665	539	2.155
31 a 40 anos		664	1.002	1.091	1.232	997	3.989
41 a 50 anos		544	845	828	994	803	3.211
51 a 60 anos		429	604	666	692	598	2.391
Mais de 60 anos		563	846	878	941	807	3.228
% Atendimentos Classificados							
		99,69%	98,86%	99,66%	99,19%	99%	99%
Classificação de Risco (quant.)							
Vermelho		8	5	11	8	8	32
Laranja		112	243	249	262	217	866
Amarelo		686	926	912	1.022	887	3.546
Verde		2.951	4.398	4.770	5.144	4.316	17.263
Azul		72	89	90	69	80	320
Branco		56	133	127	136	113	452
Classificação de Risco (%)							
Vermelho		0,21%	0,09%	0,18%	0,12%	0%	0%
Laranja		2,88%	4,19%	4,04%	3,95%	4%	4%
Amarelo		17,66%	15,98%	14,81%	15,39%	16%	16%
Verde		75,96%	75,91%	77,45%	77,46%	77%	77%
Azul		1,85%	1,54%	1,46%	1,04%	1%	1%
Branco		1,44%	2,30%	2,06%	2,05%	2%	2%
Óbitos							
		1	0	3	0	1	4

	Meta P.O.	SET/20	OUT/20	NOV/20	DEZ/20	MÉDIA	ACUMULADO
SADT							
Laboratório		2.337	1.736	1.758	1.784	1.904	7.615
Total de Exames Realizados	2.000	1.968	1.730	1.752	1.784	1.809	7.234
Exames Ocupacionais		369	6	6	0	95	381
Média de Exames Laboratório Por Consulta		0,51	0,30	0,28	0,27	0,34	
Eletrocardiograma							
	150	149	182	217	140	172	688
Radiologia							
		955	1.236	1.341	1.265	1.199	4.797
Total de Exames Realizados	1.350	955	1.236	1.341	1.265	1.199	4.797
Média de RX por Consulta		0,25	0,21	0,22	0,19	0,22	
SERVIÇOS DE APOIO							
Nutrição e Dietética							
Refeições Sevidas Por Tipo		54	61	37	49	50	201
Lanche		54	61	37	49	50	201
Média Diária		2	2	1	2	0,14	0,55
Refeições Servidas P/ Comensal		54	61	37	49	50	201
Pacientes		54	61	37	49	50	201
Média Diária		2	2	1	2	0,14	0,55
Higiene							
Total Coleta de Resíduos (em kg)							
Infectante		261,00	335,35	301,10	373,85	317,83	1.271,30
Lavanderia							
Roupas Lavadas (em kg)		729,870	976,950	859,350	827,650	848,46	3.383,82
Manutenção							
Consumo de Gases Medicinais		841	0	735	0	394	1.576
Oxigênio Líquido (em m³)		841	0	735	0	394	1.576
Oxigênio Gasoso (em m³)		0	0	0	0	0	0
Nitrogênio (em m³)		0	0	0	0	0	0
Óxido Nítrico		0	0	0	0	0	0
Recursos Humanos							
Total de pessoal Geral		61	63	64	62	63	
Total de Pessoal Ativo CLT		61	63	64	62	63	
Total de pessoal admitido no mês		61	5	1	2	17	
Total de pessoal demitido no mês		0	3	0	4	2	
Afastamento		0	0	0	0	0	
Total de Pessoal Contratado CLT por Setor		61	63	64	62	63	
Administração		3	3	3	3	3	
Assistente Social		1	1	1	1	1	
Aux.Farmácia		3	3	3	3	3	
Enfermeiros		9	8	8	8	8	
Farmacêutico		5	5	5	5	5	
Limpeza e higiene		7	7	7	7	7	
Manutenção		1	1	1	1	1	
Recepção		8	10	10	10	10	
SND		0	0	0	0	0	
Téc. Enfermagem		24	25	26	24	25	
Índice de absenteísmo		0,09%	1,28%	0,79%	4,11%	1,57%	
Horas trabalhadas no mês		11.050	11.276	11.237	10.796	11.090	44.359
Horas ausentes		61	144	363	444	253	1.012
Índice de Rotatividade de Pessoal		0,00%	6,56%	3,23%	4,69%	3,62%	

ANÁLISES

GRÁFICAS

ATENDIMENTOS REALIZADOS

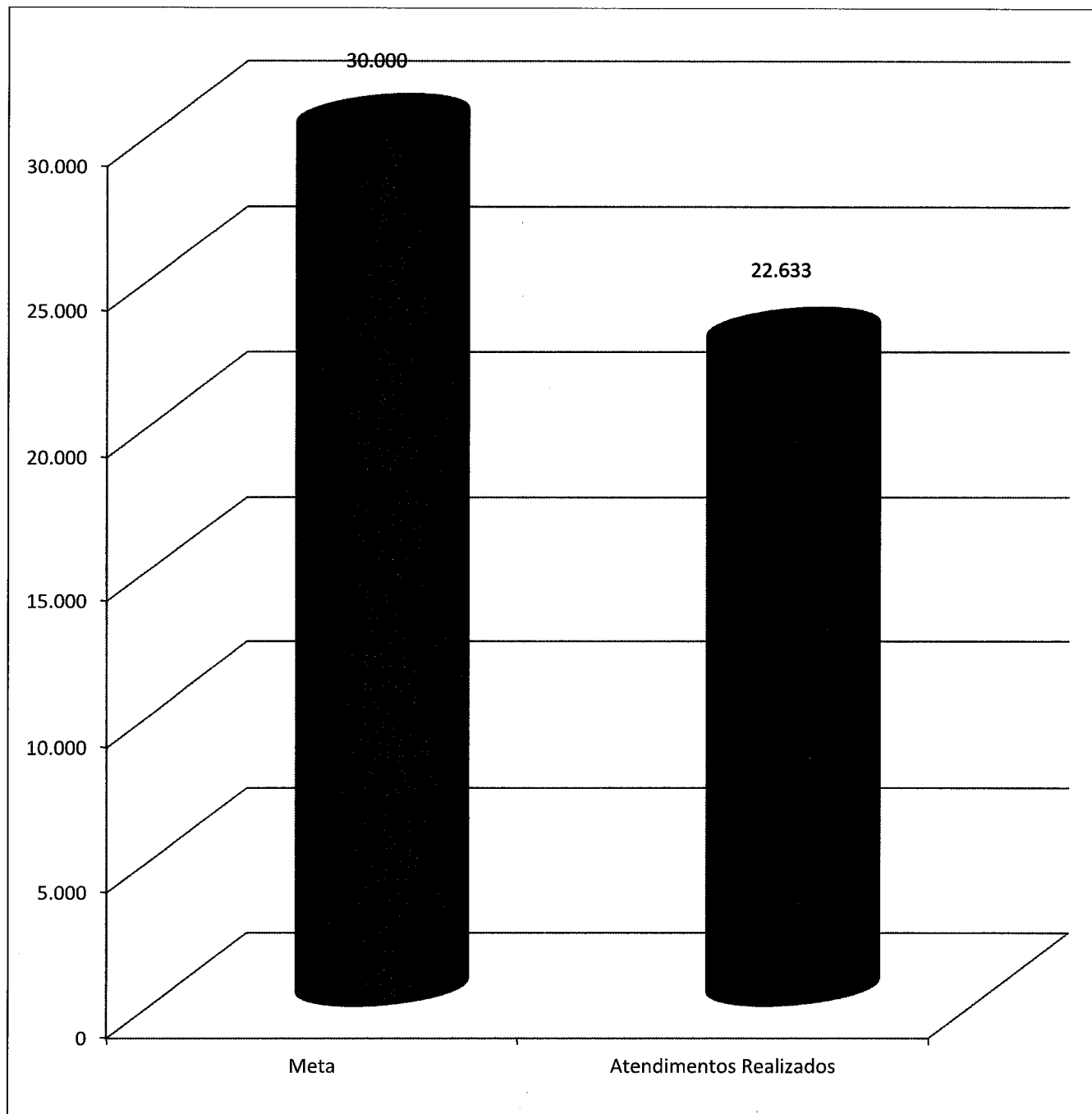

O plano de trabalho prevê que as metas sejam alcançadas em ao menos 80% e as que não atingirem a esse percentual, deverão ser compensados em outros serviços.

ATENDIMENTO MÉDIO/ DIA

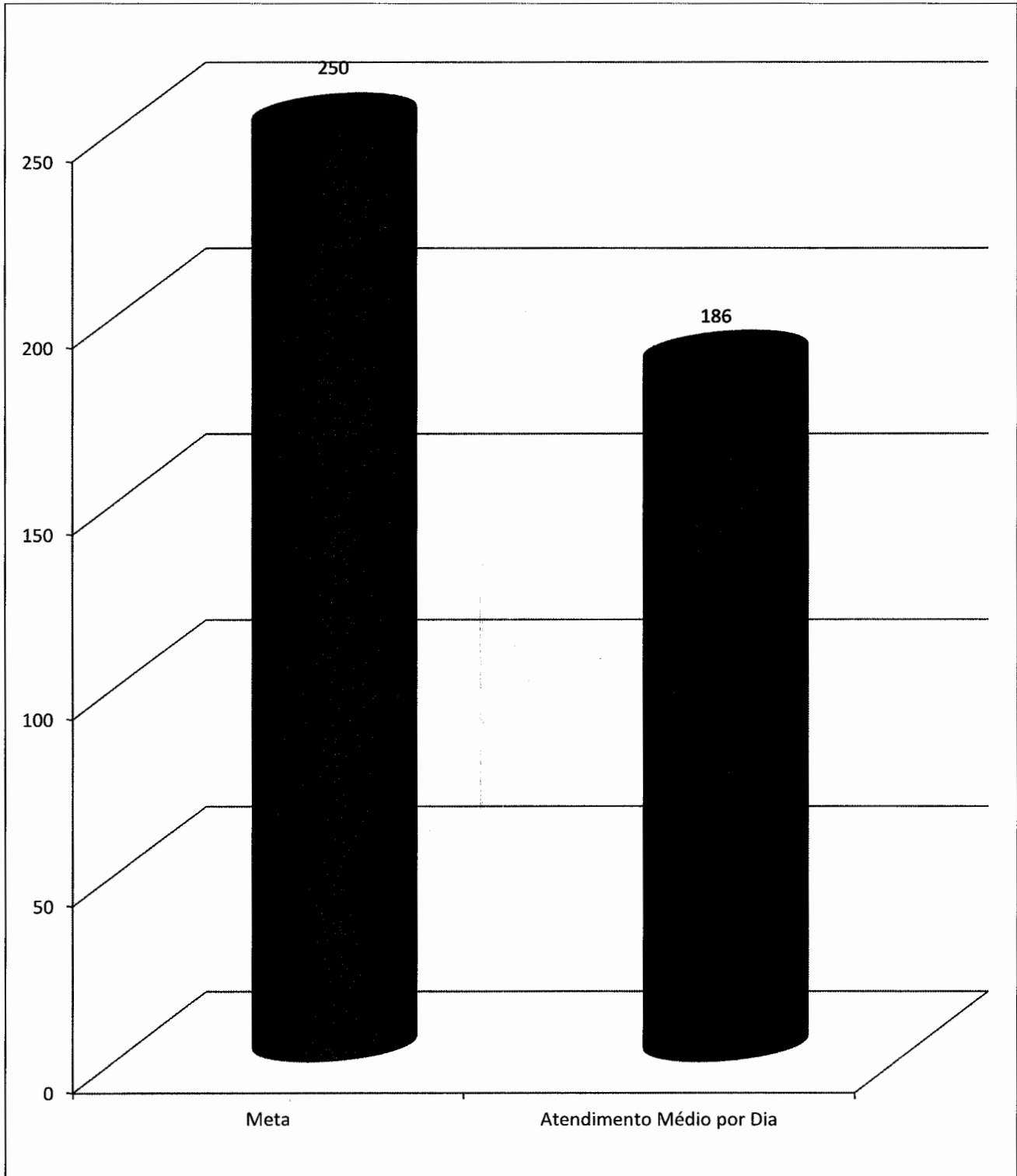

O plano de trabalho prevê que as metas sejam alcançadas em ao menos 80% e as que não atingirem a esse percentual, deverão ser compensados em outros serviços.

LEITOS DE OBSERVAÇÃO

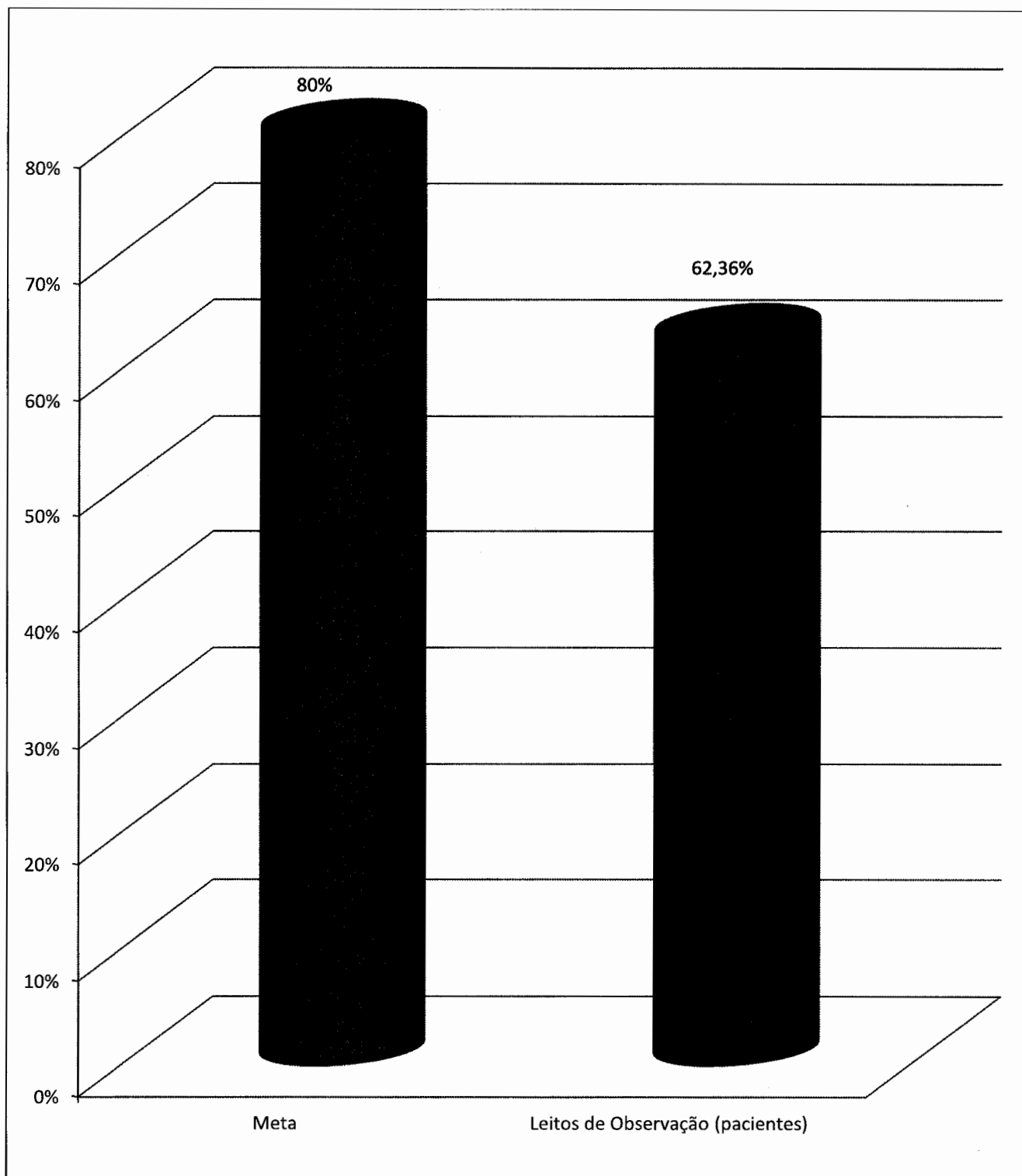

O plano de trabalho prevê que as metas sejam alcançadas em ao menos 80% e as que não atingirem a esse percentual, deverão ser compensados em outros serviços.

EXAMES REALIZADOS LABORATÓRIO

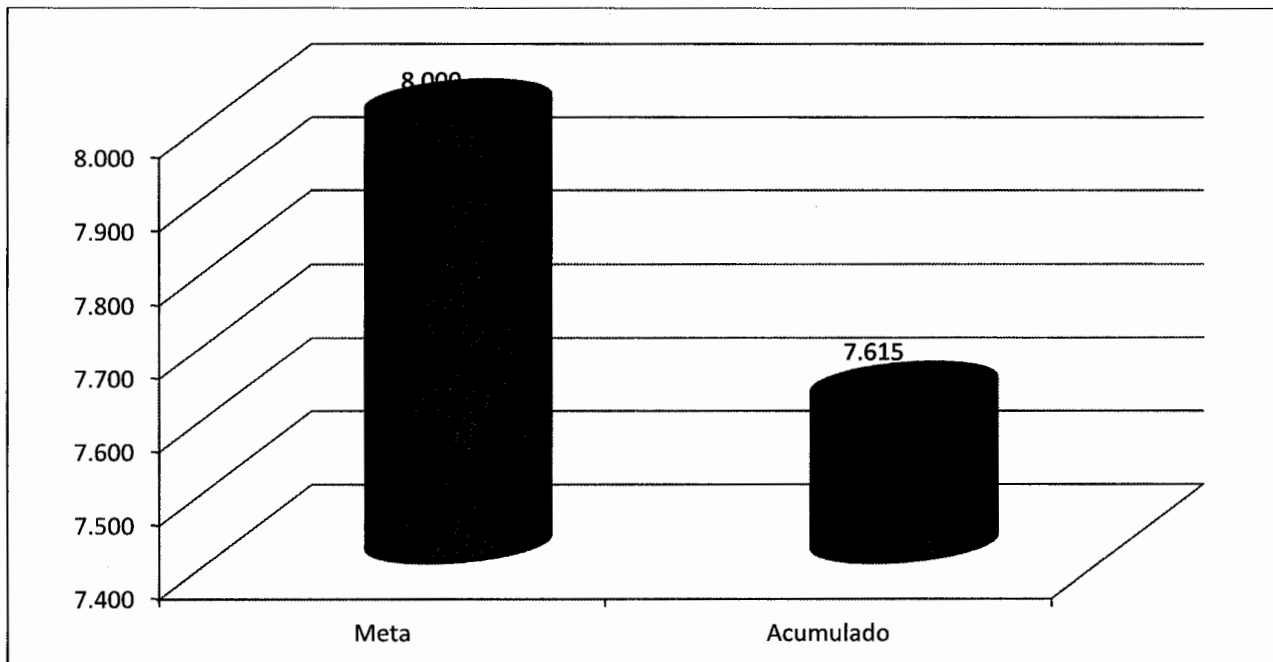

RADIOLOGIA

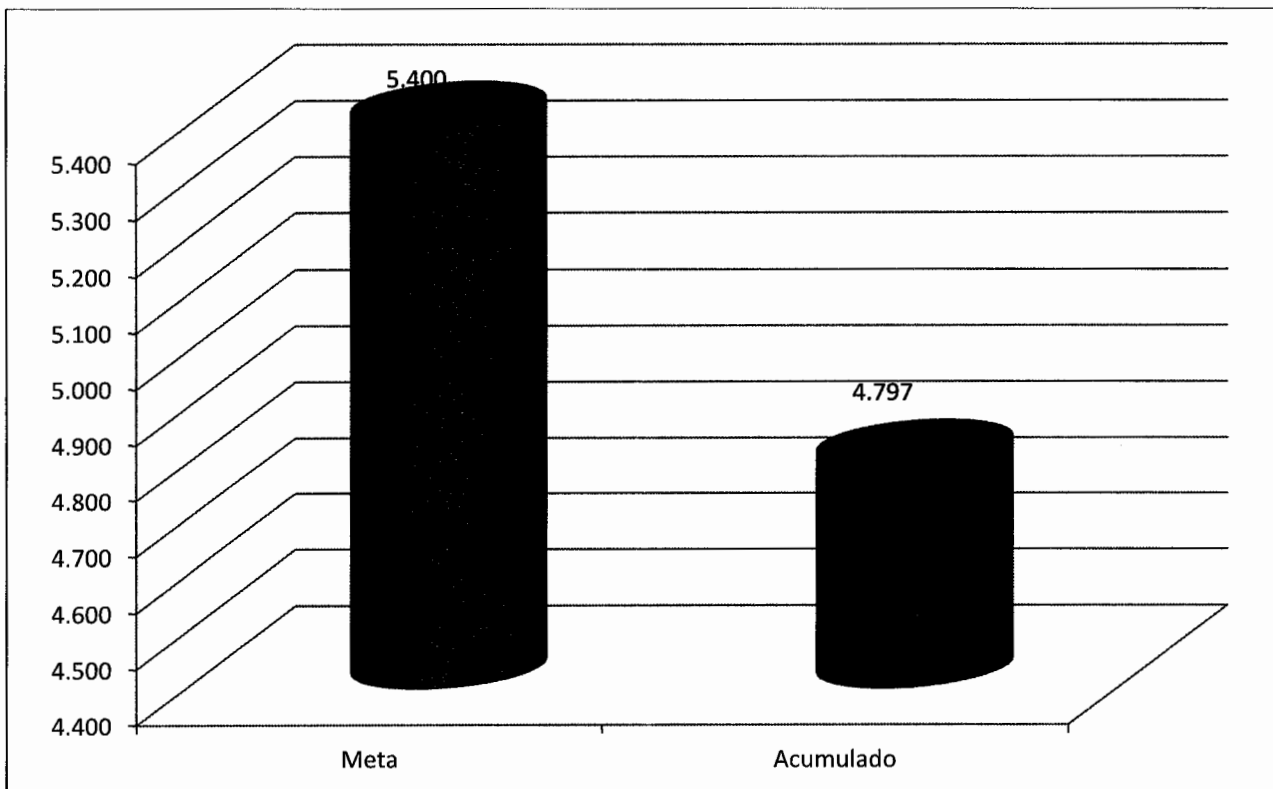

O plano de trabalho prevê que as metas sejam alcançadas em ao menos 80% e as que não atingirem a esse percentual, deverão ser compensados em outros serviços.

ELETROCARDIOGRAMA

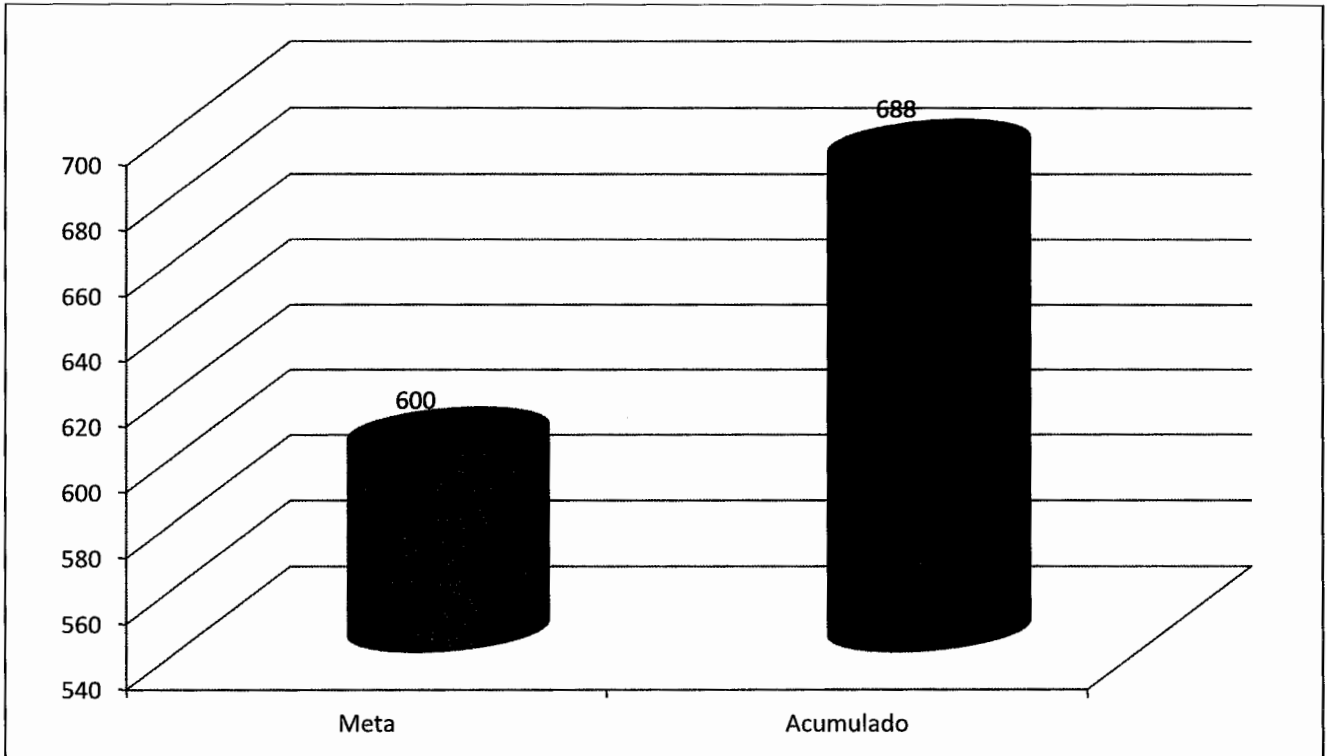

O plano de trabalho prevê que as metas sejam alcançadas em ao menos 80% e as que não atingirem a esse percentual, deverão ser compensados em outros serviços.