



CRECHE SÃO CRISTÓVÃO

CNPJ: 48.828.347/0001-53

Registro em Cartório de Pessoa Jurídica, sob nº 13, fls. 93 vº - Livro A-2.

Inscrição no Conselho Municipal da Criança e do Adolescente: nº 005-98.

Inscrição no Conselho Municipal de Assistência Social: nº 011/12.

Certificado de Regularidade Cadastral de Entidades: CRE – nº 1572/2013.

Declaração de Utilidade Pública Municipal: Lei nº 1.125 de 18 de março de 1.982.

Declaração de Utilidade Pública Estadual: Decreto nº 46.324, de 30 de novembro de 2.001.

Declaração de Utilidade Pública Federal: Portaria nº 688, de 10 de agosto de 2.000.

RELATÓRIO CIRCUNSTANCIADO TRIMESTRAL DAS ATIVIDADES DESENVOLVIDAS

Execução trimestral : Abril, Maio e Junho /2020

Valor Recebido no trimestre : R\$56.880,00

Convênio : 0005/2020

I – Identificação da Entidade :

Nome : Creche São Cristóvão

Endereço : Avenida Europa, 560

Capacidade Instalada : 90 crianças

Segmento : Creche

II – Descrição da execução tendo como referência o Plano de Trabalho e Plano de Aplicação

Nº de alunos atendidos no trimestre	Nº de atendimento no trimestre anterior	Nº de Desligamentos	Nº de Matrículas
73			73

Avenida Europa, nº 560 – Jardim Camanducaia – Tel: (19) 3807-9814

Amparo – Estado de São Paulo – 13.905-100

e-mail: crechesaocristovao@live.com



CRECHE SÃO CRISTÓVÃO

CNPJ: 48.828.347/0001-53

Registro em Cartório de Pessoa Jurídica, sob nº 13, fls. 93 vº - Livro A-2.

Inscrição no Conselho Municipal da Criança e do Adolescente: nº 005-98.

Inscrição no Conselho Municipal de Assistência Social: nº 011/12.

Certificado de Regularidade Cadastral de Entidades: CRE – nº 1572/2013.

Declaração de Utilidade Pública Municipal: Lei nº 1.125 de 18 de março de 1.982.

Declaração de Utilidade Pública Estadual: Decreto nº 46.324, de 30 de novembro de 2.001.

Declaração de Utilidade Pública Federal: Portaria nº 688, de 10 de agosto de 2.000.

III – Ações desenvolvidas com : : Berçário :(Crianças de 1 ano á 2ª 11m)

RELATÓRIO DE ATIVIDADES 2º TRIMESTRE/2020 – PROJETO “CORES DO MUNDO”.

A Partir de 01/04 á 30/04/2020 , considerando o princípio da equidade e a obrigatoriedade de seguir as orientações e calendário escolar municipal previstos no Termo de Colaboração , tendo como suporte a edição do Decreto Municipal 6044/20 , a Creche São Cristóvão suspendeu suas atividades e adotou os procedimentos preconizados na Resolução da Secretaria de Educação nº 07/2020 (especialmente os artigos 1º, 2º, 3º e 4º)

Cientes da necessidade de apoio a diversas famílias, a Creche São Cristóvão conseguiu , junto a um de seus colaboradores , o FUNDAFRESP , verba emergencial através de um Projeto desenvolvido pela Assistente Social, que tornou viável o fornecimento de uma cesta de alimentos e produtos de higiene a diversas famílias em situação de vulnerabilidade social .

O trabalho de seleção foi capitaneado pela Assistência Social, que contou com a colaboração e o conhecimento da clientela da Creche por parte do quadro de funcionários da entidade e também levando em conta o critério de renda familiar per capita (meio salário mínimo) ou renda familiar (até três salários mínimo). Os contatos para a realização e entrega dos Kits foram realizados no período de 13 á 17 de Abril , e as entregas por agendamentos no período de 22 á 30 de abril 2020, ocasião também utilizada para prestar esclarecimentos, orientações e prevenção no enfrentamento ao COVID 19 às famílias.

De 04/05/2020 á 02/06/2020 foi antecipado o período de férias para todos os funcionários da entidade.

A partir de 03/06/2020 a Creche retomou suas atividades mediante jornada laboral com adoção de tele trabalho e /ou regime de escala de revezamento , cursos online de interesse da área, contato com as famílias através de telefone, watsap e mídias sociais.

As atividades de Junho apresentamos os anexos.

Recursos consolidados :

Saldo Anterior : R\$ 12.672,19

Valores recebidos :R\$ 56.880,00

Valores gastos : R\$ 54.652,28

Saldo para o próximo trimestre R\$ 15.139,91

Declaramos que assumimos a responsabilidade das informações, das quais damos plena quitação para nada mais reclamar a qualquer tempo ou título, do valor acima, efetivamente creditado em nossa conta corrente.

Amparo , Julho de 2020

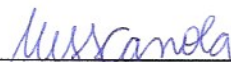

Marilu Aparecida Silva Canola
Presidente



CRECHE SÃO CRISTÓVÃO

CNPJ: 48.828.347/0001-53

Registro em Cartório de Pessoa Jurídica, sob nº 13, fls. 93 vº - Livro A-2.

Inscrição no Conselho Municipal da Criança e do Adolescente: nº 005-98.

Inscrição no Conselho Municipal de Assistência Social: nº 011/12.

Certificado de Regularidade Cadastral de Entidades: CRE – nº 1572/2013.

Declaração de Utilidade Pública Municipal: Lei nº 1.125 de 18 de março de 1.982.

Declaração de Utilidade Pública Estadual: Decreto nº 46.324, de 30 de novembro de 2.001.

Declaração de Utilidade Pública Federal: Portaria nº 688, de 10 de agosto de 2.000.

RELAÇÃO NOMINAL DAS CRIANÇAS

ENTIDADE: CRECHE SÃO CRISTÓVÃO

ANO: 2020

MUNICÍPIO: AMPARO

Nº	NOME	D. NASC.	IDENTIDADE R.A.	INGRESSO	DESL.
1	Alicia Emanuely Gonçalves Santos	04.09.17	120.887.509-7	08.10.18	
2	Anna Sophia Ochini de Camargo	18.12.14	116.397.206-x	13.02.17	
3	Arthur Flávio Soares de Lima	07.09.13	114.278.175-6	24.09.14	
4	Arthur Mauricio Santos Ribeiro	27.04.14	116.656.271-2	21.01.19	
5	Benicio Morato Rapagna	06.12.14	115.909.563-2	13.07.16	
6	Bernardo Felipe Pinto de Almeida	22.01.17	120.277.748-x	19.02.18	
7	Brenno Alves de Oliveira	11.01.14	114.706.009-5	18.03.18	
8	Bruno Hayran Bueno Montovaneli	04.07.16	116.707.845-7	10.07.17	
9	Davi Emanuel Babler Ferraro	03.03.16	116.718.133-5	18.06.18	
10	Davi Lucca Moura de Lucena	22.01.16	116.807.264-5	09.05.18	
11	Emanuelle Aparecida Silverio	22.05.16	120.568.332-x	04.06.18	
12	Emanuelle Pinto Andre de Godoy	24.01.15	115.584.886-x	05.02.16	
13	Emily Sophia da Silva Oliveira	03.09.16	120.526.184-9	05.03.18	
14	Emily Vitória da Silva Santos	12.03.15	120098.697-0	14.03.18	
15	Enzo Moraes Baroni	02.08.14	115.972.412-x	29.09.16	
16	Gabriel Moraes de Lima	20.04.15	115.788.382-5	25.04.16	
17	Gabrielly Victória Camilo Leme	20.09.13	114.281.876-7	18.06.15	
18	Giulia Isabel da Silva Topan	01.02.14	116.047.113-7	19.10.16	
19	Heitor Campos Michelazzo	27.02.17	120.296.399-7	15.02.18	
20	Heitor Henrique Pestana	17.08.15	115.952.503-1	16.09.16	
21	Heitor Henrique Santos	03.12.13	114.122.326-0	11.09.15	
22	Heitor dos Santos Magalhães	01.12.16	120.887.614-4	11.06.18	
23	Helena de Oliveira Rodrigues	17.02.17	120.568.256-9	11.06.18	
24	Henzo Hyan Alves Giacheto	10.03.15	115.245.613-6	02.05.17	
25	Ingrid Samara Lopes Pereira Candido	27.12.15	116.605.118-3	14.05.18	
26	Isabella Mozzer Panontim	05.10.13	120.098748-2	15.06.18	

27	Isabelli Franco Carvalho	17.12.15	116.605.026-9	02.08.17	
28	Isadora Caroline Oliveira	18.10.14	116.397.257-5	20.02.17	
29	Isadora Raquel de Souza	25.09.13	120.050.365-x	14.03.18	
30	Jhonathan Eduardo Alexandre F. Silva	04.04.15	115.929.840-3	09.08.16	
31	João Miguel Moraes Franco	31.01.17	120.568.278-8	28-05-18	
32	João Pedro Santos Sena	22.07.16	116.789.288-4	22.08.17	
33	João Victor Oliveira Pinto	16.04.15	116.017.015-0	18.10.16	
34	John Bryan Costa Cunha	20.06.17	120.597.895-1	01.08.18	
35	José Pedro Rocha da Silva	19.03.16	120.887.540-1	10.03.18	
36	Júnior de Souza Matias	27.02.17	121.232.272-1	04.02.19	
37	Kauã Rafael dos Santos Silva	15.02.14	114.829.174-x	02.10.17	
38	Keyla Bueno de Lima	22.07.13	113.992.169-1	05.08.14	
39	Lara Daolio Roledo	10.11.16	120.536.635-0	04.06.18	
40	Lara Silva Pereira	05.01.16	116.397.309-9	13.02.17	
41	Lara Sofia de Lima Bueno	30.12.13	115.008.386-4	27.02.18	
42	Livia michaely Ferreira	27.07.14	115.228.706-0	11.11.15	
43	Lorena Beatriz Guimarães A. Silva	13.08.14	115.751.033-1	19.17.17	
44	Lorena Micaely Ferreira	06.10.15	116.751.772-6	01.08.17	
45	Lorena Nascimento de Oliveira	12.08.13	114.977.370-4	17.08.15	
46	Lorenzo Davi de Souza Santos	06.05.17	120.568.395-1	11.06.18	
47	Lorenzo Gabriel Pires Claudino	08.05.15	116.751.760-x	02.05.17	
48	Lucas Daniel da Silva	19.05.15	115.905.618-3	06.02.15	
49	Lucas Briciano de Oliveira	24.11.15	116.084.784-8	03.05.18	
50	Luiza Gutierrez	04.06.16	120.296.788-7	26.01.181	
51	Mariana B. M. Mota	15.01.18	121.383.367-x	14.03.19	
52	Maria Luísa Ferraro Castilho	27.03.17	121.436.305-2	01.04..19	
53	Maria Vitória Gonçalves	13.03.17	121.232.837-1	04.02.019	
54	Marcel Anthonan do N. Oliveira	04.11.13	114.826.352-4	04.02.15	
55	Matheus Davi da Silva Gonçalves	23.10.15	116.017.035-6	24.10.16	
56	Matheus do Carmo Ferreira	06.02.16	120.296.229-4	18.03.18	
57	Miguel Araújo Lacerda	13.04.17	121.233.184-9	04.02.19	
58	Miguel Carvalho Quini	17.02.18	121.233.253-2	18.02.19	
59	Miguel H. Gonçalves de Lima	28.05.15	116.397.378-6	13.02.17	
60	Miguel Pissiota de Oliveira	04.04.17	120.526.381-0	20.04.18	
61	Mikael da Silva Souza	30.03.14	115.008.328-1	09.06.15	
62	Mylena V. Leite F. da Silva	30.08.17	121.233.370-6	18.02.19	
63	Pedro Henrique Amaral da Silva	09.02.15	115.584.951-6	28.01.16	
64	Rafael Henrique A. Rodrigues junior	14.08.14	115.228.668-7	29.02.15	
65	Ryan de Paula Silva	12.03.17	120.526.230-1	29.02.15	
67	Thales Sabino Rodrigues	01.09.13	114.826.732-3	20.03.15	
68	Theo Henrique Alves De Lima	27.07.16	116.789.284-7	18.09.17	
69	Valentina Spagliari da Silva	17.02.15	115.806.165-1	16.05.16	
70	Viktória E. M. Teixeira	10.09.16	121.383.410-7	14.03.19	
71	Vitor Gabriel F. Gomes	20.02.14	114.299.855-1	20.04.16	
72	Vitor Henrique Bueno	26.09.13	114.278.446-0	07.10.14	
73	Vitoria Bueno Sampaio	08.12.15	116.397.489-4	13.02.17	

DECLARAMOS SOB AS PENAS DA LEI, A INTEIRA RESPONSABILIDADE PELA VERACIDADE DAS
INFORMAÇÕES NESTE RELATÓRIO.

NÚMERO DE CRIANÇAS MATRÍCULADAS: 73

NÚMERO DE CRIANÇAS DESLIGADAS: 00



PLANO REMOTO

ASSUNTO: DESENVOLVIMENTO PLANO DE AÇÃO SEMANAL

SEMANA: 04 À 19 DE JUNHO DE 2020

TURMA: BERÇÁRIO I/II

RECURSO	CONTEÚDO	DESENVOLVIMENTO	OBJETIVOS
WHATS APP (ÁUDIO/ VISUAIS)	*ENTREGA DE CESTAS BÁSICAS; *TELEFONEMA AOS PAIS COMUNICANDO REABERTURA CRECHE E AUTORIZAÇÃO P/ GRUPO WHATSAPP; * VÍDEO DE BOAS VINDAS AO GRUPO (REESTABELECEER VÍNCULO) * ORIENTAÇÕES -HIGIENE: USO DE MÁSCARAS DE PROTEÇÃO, LAVAR MÃOS, ALCOOL GEL (CUIDADOS AO USAR), ISOLAMENTO; *INDICAÇÕES DE LEITURA *DEVOLUTIVAS DOS PAIS; *DEVOLUTIVA AOS PAIS. *RETOMAR O PROJETO "CORES DO MUNDO", ATRAVÉS DE ATIVIDADES LÚDICAS COM "CONTAÇÃO DE HISTÓRIAS", BRINCADEIRAS E JOGOS.	*OFERECER CONTEÚDOS DE LITERATURA E AUDIO VISUAIS ENRIQUECEDORES E PRÓPRIOS PARA A FAIXA ETÁRIA; *ENVIAR OS VÍDEOS COM ABORDAGENS SOBRE O PROJETO "CORES DO MUNDO." – ATIVIDADES LÚDICAS, OU SEJA, PINTURA, DESENHOS, MASSINHAS...E OUTROS. *INTERAGIR COM OS ALUNOS E PAIS MEDIANTE DEVOLUTIVAS DESTES, FOCANDO NO DIÁLOGO SOBRE O IMPACTO DESTES VÍDEOS NA ATUAL ROTINA DA CRIANÇA.	*ESTABELECEER CONTATO COM AS FAMÍLIAS ATRAVÉS DE RECURSOS ÁUDIO VISUAIS (DISPONÍVEIS NO MOMENTO) COM O OBJETIVO DE MANTER O VÍNCULO ENTRE A INSTITUIÇÃO/FAMÍLIA OFERECENDO ASSISTÊNCIA SOCIAL, EMOCIONAL E PEDAGÓGICA ÀS ESTAS.

OBSERVAÇÕES FINAIS:

-DIA 04 DE JUNHO: REUNIÃO DE FUNCIONÁRIA PARA FORMAÇÃO DE ESCALA DE REVESAMENTO DE HORÁRIOS NA CRECHE.

-DIAS 05/08 E 09 DE JUNHO (9:00 ÀS 10:30): CURSO FORMAÇÃO EDUCADORAS ONLINE C/ GISLAINE BOIANOSK LASTORIA.



PLANO REMOTO

ASSUNTO: DESENVOLVIMENTO PLANO DE AÇÃO SEMANAL

SEMANA: 22 a 26 de Junho de 2020

TURMA: Berçário I/II

RECURSO	CONTEUDO	DESENVOLVIMENTO	OBJETIVOS
WHATS APP (AUDIO/ VISUAIS)	<ul style="list-style-type: none"> • Orientações sobre: <ul style="list-style-type: none"> - Rotina (vídeo chamado da). - Higiene - Alimentação - Sdamento • Contação de histórias: <ul style="list-style-type: none"> - Vídeos: A dona aranha • Projeto ar cores do mundo <ul style="list-style-type: none"> - Atividades lúdicas, brincadeiras e jogos. • Entrega de listas básicas e kit de material recortar. 	<ul style="list-style-type: none"> • Apresentar conteúdos de literatura e áudio visuais. • Enviar vídeos com abordagens sobre: <ul style="list-style-type: none"> - Projeto cores do mundo, com atividades lúdicas: pintura na caixa de poplão, pega bolinha colorida na água e concha, blincar de hora da chamada. • Interagir com as crianças e pais através de diálogos mediante devolutivas. 	<ul style="list-style-type: none"> • Estabelecer contatos com as famílias, através de recursos áudio visuais, com o objetivo de manter vínculo entre as Instituições e família. • Desenvolver: <ul style="list-style-type: none"> - Coordenação motora grossa e fina, lógica matemática, conhecimentos físicos e social - Imaginação e descobrir.

RESUMO DEVOLUTIVAS DOS PAIS: Conversamos sobre a rotina das crianças e orientei sobre os horários de almoço e sono que faziam aqui na creche. Orientei sobre a importância da realização das atividades propostas e sobre não deixar as crianças muito tempo em frente a TV.

RESUMO DEVOLUTIVA AOS PAIS:

Falaram sobre a rotina dos seus filhos em casa: a maioria das crianças saíram da rotina da creche, não dormem durante o dia e a noite dormem tarde. Alguns pais realizaram as atividades propostas, não tiveram dificuldades e enviaram vídeos e fotos.



PLANO REMOTO

ASSUNTO: DESENVOLVIMENTO PLANO DE AÇÃO SEMANAL			
SEMANA: 29 de junho a 03 de julho de 2020			
TURMA:			
RECURSO	CONTEÚDO	DESENVOLVIMENTO	OBJETIVOS
WHATS APP (ÁUDIO/ VISUAIS)	<ul style="list-style-type: none"> • Orientações sobre: <ul style="list-style-type: none"> - Rotina (Fotos e vídeos) - Higiene e isolamento e cuidados para evitar contato com coronavírus. • Contação de histórias: <ul style="list-style-type: none"> - Indicações de histórias (livres) - Vídeos: Aventuras do seu robô. • Projeto cores do mundo: atividades lúdicas <ul style="list-style-type: none"> - Vídeos receita de bolo e Festa Junina. 	<ul style="list-style-type: none"> • Oferecer: <ul style="list-style-type: none"> - conteúdos de áudio visuais. • Enviar: vídeos e imagens com a bordagem sobre: <ul style="list-style-type: none"> - Projeto cores do mundo: atividades lúdicas e jogos. - Cuidados com higiene e saúde. - histórias e músicas - Datas comemorativas (Festa Junina) • Interagir com as famílias através de diálogos mediante devolutivas. 	<ul style="list-style-type: none"> • Manter contato com as famílias através de Recursos áudio visuais, com o objetivo de manter vínculo entre a Instituição e famílias. • Desenvolver: <ul style="list-style-type: none"> - Imaginação - coordenação motora - conhecimentos físico, social, lógico matemáticos. - Datas comemorativas (CS)
RESUMO DEVOLUTIVAS DOS PAIS:			
RESUMO DEVOLUTIVA AOS PAIS:			



CRECHE SÃO CRISTÓVÃO - PLANO MENSÁRIO

MÊS: Julho

ANO: 2020

SEGUNDA-FEIRA	TERÇA-FEIRA	QUARTA-FEIRA	QUINTA-FEIRA	SEXTA-FEIRA
D.C.: AT: HIST: NOV: D.C.: 08	D.C.: AT: HIST: NOV: D.C.: 09	D.C.: AT: <u>Revista</u> HIST: <u>de</u> NOV: <u>no WhatsApp</u> D.C.: 10	D.C.: AT: <u>vídeo para ser apresentado</u> HIST: <u>dos pais sobre as orientações e</u> NOV: <u>interação em atividades</u> D.C.: 11	D.C.: AT: <u>Curso em CD</u> HIST: <u>Guilaine Kottoria</u> NOV: <u>Socialização sobre o Curso</u> D.C.: 12
D.C.: 08 AT: <u>Curso com</u> HIST: <u>Guilaine Kottoria</u> NOV: <u>com os pais sobre rotina de casa</u> D.C.: 15	D.C.: 09 AT: <u>Envio de vídeo</u> HIST: <u>avaliado sobre a</u> NOV: <u>rotina do dia</u> D.C.: 16	D.C.: 10 AT: <u>Comissão</u> HIST: <u>com as famílias</u> NOV: <u>sobre o teste e</u> D.C.: 17	D.C.: 11 AT: <u>Atividade</u> HIST: <u>Comunidade</u> NOV: <u>Comunidade</u> D.C.: 18	D.C.: 12 AT: <u>Porta</u> HIST: <u>Socialização</u> NOV: <u>Fotos de</u> D.C.: 19
D.C.: 15 AT: <u>Uso de máscaras</u> HIST: <u>informativo sobre</u> NOV: <u>exames no quartão</u> D.C.: 22	D.C.: 16 AT: <u>Desenhar os</u> HIST: <u>seus amais de</u> NOV: <u>Estimulação</u> D.C.: 23	D.C.: 17 AT: <u>Desenho das</u> HIST: <u>amais de</u> NOV: <u>Estimulação</u> D.C.: 24	D.C.: 18 AT: <u>Comunidade</u> HIST: <u>de vídeos: a</u> NOV: <u>uma criança</u> D.C.: 25	D.C.: 19 AT: <u>Fotos de</u> HIST: <u>Atividade</u> NOV: <u>algumas das</u> D.C.: 26
D.C.: 22 AT: <u>Imagens e explicações</u> HIST: <u>de atividades</u> NOV: <u>de bolinhas e</u> D.C.: 27	D.C.: 23 AT: <u>Envio de</u> HIST: <u>dos pais:</u> NOV: <u>de vídeos</u> D.C.: 24	D.C.: 24 AT: <u>de pais sobre</u> HIST: <u>o grau de</u> NOV: <u>de vídeos</u> D.C.: 25	D.C.: 25 AT: <u>Envio de</u> HIST: <u>vídeo da</u> NOV: <u>de vídeos</u> D.C.: 26	D.C.: 26 AT: <u>Curso sobre</u> HIST: <u>Atividade</u> NOV: <u>de vídeos</u> D.C.: 27

OBS: DC.: DATAS COMEMORATIVAS

AT: ATIVIDADE DO DIA OU SEMANA

NOV: LIVRO OU OBJETO QUE REMETA A HISTÓRIA

4 Gravador de vídeos Recita do Belo Fuba

SEGUNDA-FEIRA	TERÇA-FEIRA	QUARTA-FEIRA	QUINTA-FEIRA	SEXTA-FEIRA
D.C.: 29	D.C.: Quinta-feira 30	D.C.:	D.C.:	D.C.:
AT: chamada enviada de obs mãe e fotos	AT: sobre como fazer as fichas.	AT:	AT:	AT:
HIST: das fichas de Kotling e chamada	HIST: envio de vídeo ficha gravadora e	HIST:	HIST:	HIST:
NOV: (P) fazer em casa	NOV: Rótulo de vídeo	NOV:	NOV:	NOV:
D.C.:	D.C.:	D.C.:	D.C.:	D.C.:
AT:	AT:	AT:	AT:	AT:
HIST:	HIST:	HIST:	HIST:	HIST:
NOV:	NOV:	NOV:	NOV:	NOV:
D.C.:	D.C.:	D.C.:	D.C.:	D.C.:
AT:	AT:	AT:	AT:	AT:
HIST:	HIST:	HIST:	HIST:	HIST:
NOV:	NOV:	NOV:	NOV:	NOV:
D.C.:	D.C.:	D.C.:	D.C.:	D.C.:
AT:	AT:	AT:	AT:	AT:
HIST:	HIST:	HIST:	HIST:	HIST:
NOV:	NOV:	NOV:	NOV:	NOV:

OBS: DC.: DATAS COMEMORATIVAS HIST: HISTÓRIA DO DIA

AT: ATIVIDADE DO DIA OU SEMANA

NOV: LIVRO OU OBJETO QUE REMETA A HISTÓRIA

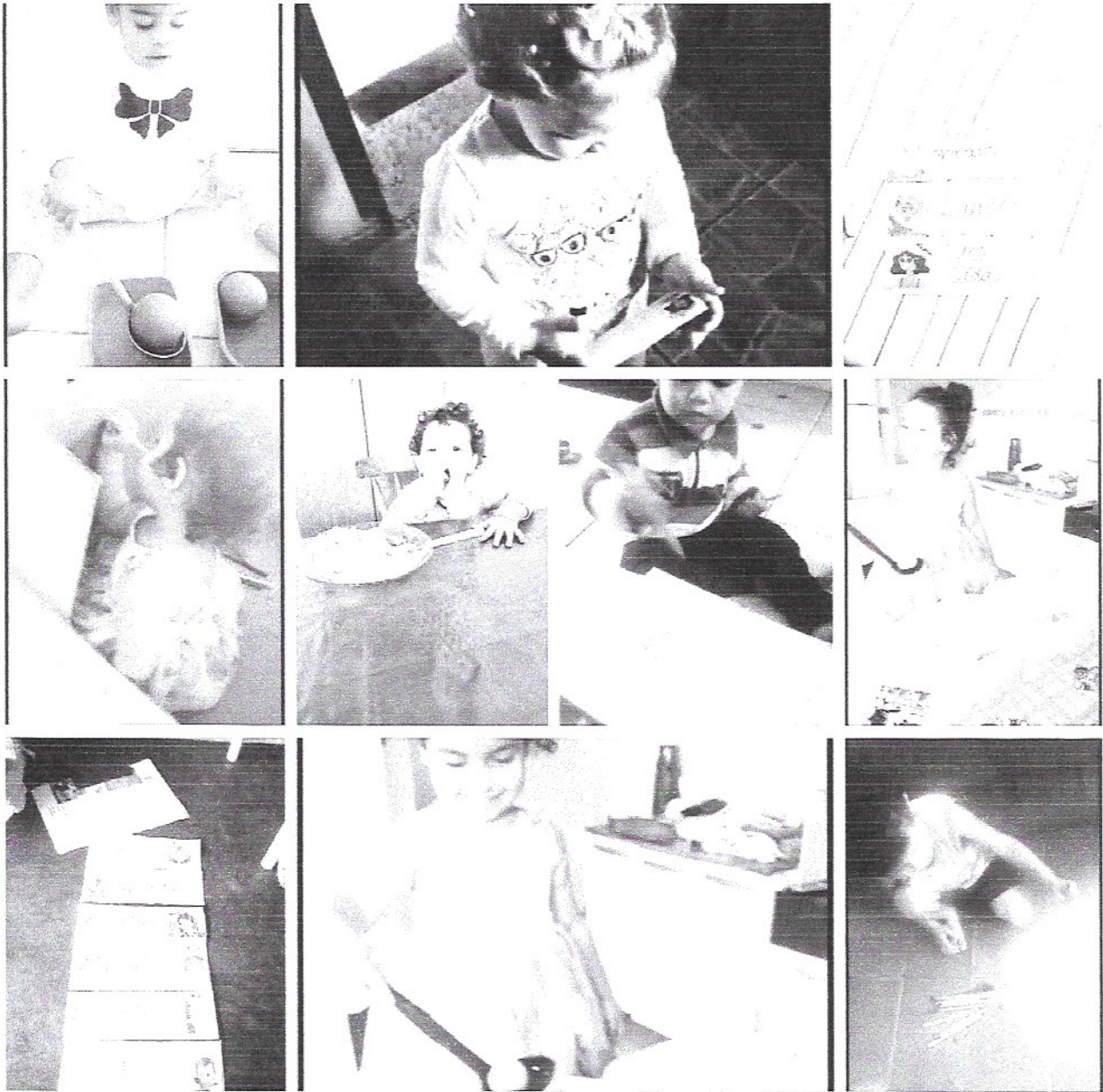

ATIVIDADES REMOTAS ALUNOS DO BERÇÁRIO I/II



ENTREGA DE
CESTAS BÁSICAS



ENTREGA DE
"KITS" PARA
ATIVIDADES
REMOTAS