



ESQUEMA DE



PLANO DE



COMPROMETIMENTO

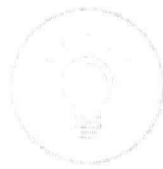

OUSADIA



PLANO DE APLICAÇÃO FINANCEIRO

Itens/Despesas	Estadual (SEDS)	Subvenção Municipal	Cedidos Prefeitura Municipal	RECURSOS PRÓPRIOS		TOTAL
				Contribuintes mensais	Contribuição FIT Telecom	
					Ensite Telecom	
1 - Recursos Humanos						
1.1 - Auxiliar de serviços gerais			R\$ 23.754,72			R\$ 23.754,72
1.2 - Auxiliar de serviços gerais			R\$ 15.105,60			R\$ 15.105,60
1.3 - Estagiário(a)			R\$ 8.880,00			R\$ 8.880,00
1.4 - Estagiário(a)			R\$ 8.880,00			R\$ 8.880,00
1.5 - Estagiário(a)			R\$ 8.880,00			R\$ 8.880,00
1.6 - Estagiário(a)			R\$ 8.880,00			R\$ 8.880,00
1.7 - Monitora de atividades				R\$ 25.080,00		R\$ 25.080,00
1.8 - Monitora educação física				R\$ 25.080,00		R\$ 25.080,00
1.9 - Coordenadora de atividades	R\$ 29.500,00			R\$ 638,78		R\$ 30.138,78
1.10 - Coordenadora de atividades					R\$ 57.200,00	R\$ 57.200,00
1.11 - Coordenadora						R\$ -
1.12 - Auxiliar de Serviços Gerais				R\$ 18.293,60		R\$ 18.293,60
1.13 - Assistente Social		R\$ 12.375,00		R\$ 496,76		R\$ 12.871,76
1.14 - Assistente Administrativo				R\$ 27.733,33		R\$ 27.733,33
Subtotal	R\$ 29.500,00	R\$ 12.375,00	R\$ 74.380,32	R\$ 97.322,47	R\$ 57.200,00	R\$ 270.777,79
2 - Material de Permanente						
2.1 máquinas, utensílios e equipamentos diversos e equipamentos de processamento de dados				R\$ 5.000,00		R\$ 5.000,00
2.2 mobiliário em geral				R\$ 5.000,00		R\$ 5.000,00
2.3 Equipamentos de processamentos de dados				R\$ 5.000,00		R\$ 5.000,00
Subtotal	R\$ -	R\$ -	R\$ -	R\$ 15.000,00	R\$ -	R\$ 15.000,00
3 - Material de Consumo						
3.1 - Material de Limpeza e Produção de Higienização	R\$ 2.700,00					R\$ 2.700,00
3.2 - Material de Expediente		R\$ 2.560,00				R\$ 2.560,00
3.3 - Gêneros Alimentícios	R\$ 10.440,02			R\$ 3.000,00		R\$ 13.440,02
3.4 - Material para festividade e homenagens	R\$ 559,98					R\$ 559,98
3.4 - Combustíveis e lubrificantes automotivos				R\$ 2.200,00		R\$ 2.200,00
3.5 - Gás engarrafado				R\$ 1.000,00		R\$ 1.000,00
3.6 - Material Educativo e Esportivo		R\$ 2.225,00				R\$ 2.225,00

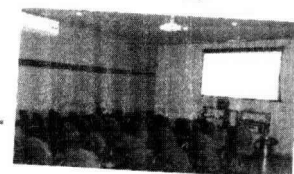
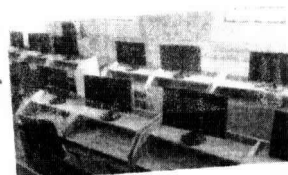
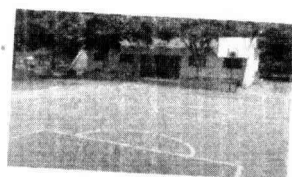

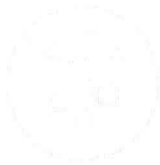

EMPREENDEDOR

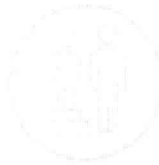

EMPREENDEDOR



EMPREENDEDOR

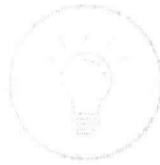

EMPREENDEDOR



3.7 - Material de Copa e Cozinha (Pratos, Garfos, Guardanapos de papel, Copos)	R\$ 1.100,00					R\$ 1.100,00
3.8- Material para Manutenção de Bens Imóveis		R\$ 3.465,00				R\$ 3.465,00
3.9- Ferramentas						R\$ -
3.10- Outros Materiais de consumo/kit lego						R\$ -
3.11- Uniformes tecidos e aviamentos						R\$ -
3.12- Material Elétrico e Eletrônico						R\$ -
Subtotal	R\$ 14.800,00	R\$ 8.250,00	R\$ -	R\$ 6.200,00	R\$ -	R\$ 29.250,00
4 – Serviços de Terceiros – PJ						
4.1 – serviço de processamento de dados e serviço de telecomunicações					R\$ 7.800,00	R\$ 7.800,00
4.2 – Serviço de energia elétrica			R\$ 18.000,00			R\$ 18.000,00
4.3 – Fornecimentos de alimentação			R\$ 148.000,00			R\$ 148.000,00
4.4 – serviços técnicos profissionais/ Escritório de contabilidade						R\$ -
4.6 – Taxa de licença				R\$ 150,00		R\$ 150,00
4.7 – Serviços bancários				R\$ 1.600,00		R\$ 1.600,00
4.8 - Seguro (Licenciamento, DPVAT)				R\$ 400,00		R\$ 400,00
4.9 – Cursos- Outros serviços de terceiro						R\$ -
4.10 - Manut. E Conserv. De Bens imoveis	R\$ 5.011,00					R\$ 5.011,00
4.11 - Festividades de homenagens						R\$ -
4.12 - Serviços de audio Video e fotos						R\$ -
Subtotal	R\$ 5.011,00	R\$ -	R\$ 166.000,00	R\$ 2.150,00	R\$ 7.800,00	R\$ 180.961,00
5 – Outros						
5.1 - encargos sociais				R\$ 17.760,00		R\$ 17.760,00
5.2 – outras despesas imprevistas neste plano				R\$ 15.000,00	R\$ 1.033,97	R\$ 16.033,97
5.3 – parceria onsite/ FIT e Instituto Federal					R\$ 24.000,00	R\$ 24.000,00
Subtotal	R\$ -	R\$ -	R\$ -	R\$ 29.881,84	R\$ 25.033,97	R\$ 54.915,81
TOTAL	R\$ 49.311,00	R\$ 20.625,00	R\$ 240.380,32	R\$ 150.554,31	R\$ 90.033,97	R\$ 550.904,60

Birigui 28 de Maio de 2020

Carlos Eduardo Ignez

Presidente

Conselho Municipal de Assistência Social de Birigui - CMAS

PRESIDENTE

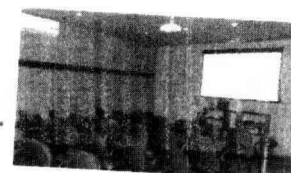
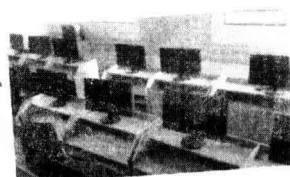
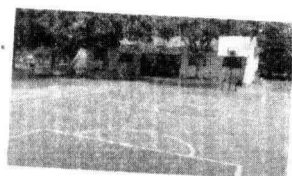
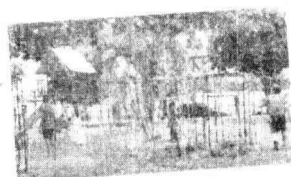

Cronograma de Desembolso

TERMO DE COLABORAÇÃO Nº 10/2019 - P.M. BIRIGUI/ESTADUAL
(PROPOSTA 011) 555-1

NATUREZA DA DESPESA	VALOR PREVISITO	Jan	Fev	Março	Abril	Mai	Jun	Jul	Ag	Set	Out	Nov	Dez
RECURSOS HUMANOS													
Coord. de Atividades	R\$ 29.500,00	R\$ -	R\$ -	R\$ 2.218,84	R\$ 1.667,19	R\$ 1.572,25	R\$ 2.400,00	R\$ 5.041,72	R\$ 2.400,00	R\$ 2.400,00	R\$ 2.400,00	R\$ 4.700,00	R\$ 4.700,00
MATERIAL CONSUMO													
Mat. Fest. e Homenagens (Bolos e salgadinhos)	R\$ 559,98	R\$ -	R\$ -	R\$ -	R\$ 559,98	R\$ -	R\$ -	R\$ -	R\$ -	R\$ -	R\$ -	R\$ -	R\$ -
Mat. Lim. Prod. Higiene	R\$ 2.700,00	R\$ -	R\$ -	R\$ -	R\$ 1.184,80	R\$ -	R\$ -	R\$ 500,00	R\$ -	R\$ 500,00	R\$ -	R\$ 515,20	R\$ -
Material de Copa e Cozinha (Pratos, Garfos, Guardanapos de papel, Copos)	R\$ 1.100,00	R\$ -	R\$ -	R\$ -	R\$ 543,80	R\$ -	R\$ -	R\$ 225,00	R\$ -	R\$ -	R\$ -	R\$ 331,20	R\$ -
Genero Alimenticios	R\$ 10.440,02				R\$ 1.882,79		R\$ 1.500,00	R\$ 1.000,00	R\$ 1.000,00	R\$ 1.500,00	R\$ 1.000,00	R\$ 1.557,23	R\$ 1.000,00
Outros Serviços de Terceiros – Pessoa Jurídica,													
Manut. E Conserv. De Bens imoveis.	R\$ 5.011,00	R\$ -	R\$ -	R\$ -	R\$ -	R\$ -	R\$ -	R\$ -	R\$ -	R\$ 2.500,00	R\$ -	R\$ 2.511,00	R\$ -
TOTAL	R\$ 49.311,00	R\$ -	R\$ -	R\$ 2.218,84	R\$ 5.838,56	R\$ 1.572,25	R\$ 3.900,00	R\$ 6.766,72	R\$ 3.400,00	R\$ 6.900,00	R\$ 3.400,00	R\$ 9.614,63	R\$ 5.700,00

BIRIGUI 28 DE MAIO DE 2020



Carlos Eduardo Ignez

Presidente



Conselho Municipal de Assistência
Social de Birigui - CMAS

PRESIDENTE