

Associação de Amigos da Área de Soltura Cambaquara

Termo de Cooperação nº 01/2019



CAPA

Apresentamos a seguir a Prestação de Contas Anual referentes às atividades desenvolvidas no ano de **2020**, para o Termo de Cooperação nº 01/2019 entre a Prefeitura Municipal de Ilhabela e a nossa entidade.

Colocamo-nos à disposição para fornecer maiores esclarecimentos.

Ilhabela, 04 de janeiro de 2021

Atenciosamente,

Pablo Federico Melero
Tesoureiro

Recebido por:

Data:



M: +55 12 99242-1975
M: +55 11 99870-0964
T: +55 12 3894-9244

asmcambaquara@gmail.com
asmcambaquara.blogspot.com
facebook.com/asmcambaquara

Av. Gov. Mário Covas Jr., 12.696,
Rodamonte, Ilhabela, SP,
11630-000, Brasil

Associação de Amigos da Área de Soltura Cambaquara

Termo de Cooperação nº 01/2019



ÍNDICE

Assunto	Capítulo
Capa e Índice	01
Relatórios para o TCE	02
Relatório de Execução Financeira	03
Relatório de Atividades	04
Metas e Gráficos	05



M: +55 12 99242-1975
M: +55 11 99870-0964
T: +55 12 3894-9244

asmcambaquara@gmail.com
asmcambaquara.blogspot.com
facebook.com/asmcambaquara

Av. Gov. Mário Covas Jr., 12.696,
Rodamonte, Ilhabela, SP,
11630-000, Brasil

**ASSOC. AMIGOS ASM CAMBAQUARA**

Av. Gov. Mario Covas Jr, 12696 - Taubaté - Ilhabela/SP

Certificado de Regularidade Cadastral de Entidades (CRCE) nº 0095/2019 emitido pelo Estado de SP

REPASSES AO TERCEIRO SETOR**DEMONSTRATIVO INTEGRAL DAS RECEITAS E DESPESAS****ANEXO RP20 - AUXÍLIOS/SUBVENÇÕES/CONTRIBUIÇÕES****ÓRGÃO CONCESSOR:** Município de Ilhabela**TIPO DE CONCESSÃO:** TERMO DE COLABORAÇÃO**LEI AUTORIZADA:****OBJETO:** Conservação Fauna Silvestre**EXERCÍCIO:** 2020**ENTIDADE BENEFICIÁRIA:** Assoc. Amigos ASM Cambaquara**CNPJ:** 26.667.061/0001-09**ENDEREÇO E CEP:** Av. Gov. Mario Covas Jr, 12696 - Taubaté - Ilhabela/SP - CEP 11630-000**RESPONSÁVEL(IS) PELA ENTIDADE:** Silvana Davino**CPF:** 288.528.888-45**VALOR TOTAL RECEBIDO:** R\$ 126.000,00**ORIGEM DOS RECURSOS:** Municipal

DEMONSTRATIVO DOS REPASSES PÚBLICOS RECEBIDOS			
VALORES PREVISTOS R\$	DOC. CRÉDITO Nº	DATA	VALORES REPASSADOS R\$
10.168,06	2.874.603	20/01/2020	10.168,06
13.919,02	4.672.502	06/02/2020	13.919,02
13.792,55	7.880.660	11/03/2020	13.792,55
12.871,02	9.357.341	17/04/2020	12.871,02
9.818,06	4.689.976	08/05/2020	9.818,06
8.918,06	199.489.725	19/06/2020	8.918,06
8.718,06	344.400	07/07/2020	8.718,06
8.408,06	626.153	11/08/2020	8.408,06
8.780,06	354.528	08/09/2020	8.780,06
8.508,06	048.171	05/10/2020	8.508,06
11.241,74	445.513	06/11/2020	11.241,74
10.857,25	12/2020	04/12/2020	10.857,25
RECEITAS COM APLICAÇÕES FINANCEIRAS DOS REPASSES PÚBLICOS			34,22
SALDO ANTERIOR			2.370,90
TOTAL			128.405,12
RECURSOS PRÓPRIOS APLICADOS PELA ENTIDADE			0,00

O(s) signatário(s), na qualidade de representante da entidade beneficiária **Assoc. Amigos ASM Cambaquara**, vem indicar, na forma abaixo detalhada, a aplicação dos recursos recebidos no exercício supra mencionado, na importância de **R\$ 125.986,49** (cento e vinte e cinco mil, novecentos e oitenta e seis reais e quarenta e nove centavos).

DEMONSTRATIVO DAS DESPESAS REALIZADAS		
CATEGORIA OU FINALIDADE DA DESPESA	PERÍODO DE REALIZAÇÃO	VALOR APLICADO R\$
Despesas com Pessoal	01/01/2020 a 31/12/2020	66.798,72

**ASSOC. AMIGOS ASM CAMBAQUARA**

Av. Gov. Mario Covas Jr, 12696 - Taubaté - Ilhabela/SP

Certificado de Regularidade Cadastral de Entidades (CRCE) nº 0095/2019 emitido pelo Estado de SP

DEMONSTRATIVO DAS DESPESAS REALIZADAS		
CATEGORIA OU FINALIDADE DA DESPESA	PERÍODO DE REALIZAÇÃO	VALOR APLICADO R\$
Diárias e Viagens	01/01/2020 a 31/12/2020	1.679,85
Material de Consumo	01/01/2020 a 31/12/2020	32.906,38
Serviços de Terceiros Pessoa Física	01/01/2020 a 31/12/2020	7.142,88
Serviços de Terceiros Pessoa Jurídica	01/01/2020 a 31/12/2020	16.949,00
Tributárias	01/01/2020 a 31/12/2020	509,66
TOTAL DAS DESPESAS		125.986,49
RECURSO PÚBLICO NÃO APLICADO		2.418,63
VALOR DEVOLVIDO AO ÓRGÃO CONCESSOR		2.418,63
VALOR AUTORIZADO PARA APLICAÇÃO NO EXERCÍCIO SEGUINTE		0,00

RELAÇÃO DAS DESPESAS				
DATA DO DOCUMENTO	ESPECIFICAÇÃO DOC. FISCAL	CREDOR	NATUREZA DA DESPESA RESUMIDAMENTE	VALOR R\$
02/01/2020	Nota Fiscal 00318	Ilhapel Papelaria	Materiais de Escritório	10,00
02/01/2020	Nota Fiscal 018996	Ilhapel Papelaria	Materiais de Escritório	23,90
03/01/2020	Nota Fiscal 000000917	SUPERMERCADO FRADE ILHA LTDA	Materiais de Limpeza	21,50
06/01/2020	Nota Fiscal 000.000.525	Casa de Rações Ilhacampo Ltda	Ração Animal	59,90
06/01/2020	Nota Fiscal 00320	Ilhapel Papelaria	Materiais de Escritório	10,00
08/01/2020	Cupom Fiscal 089784	Leroy Merlin Cia Brasileira de Bricolagem (RT)	Materiais para Instalações/Pequenos Reparos	81,79
08/01/2020	Nota Fiscal 000.056.489	COBASI COM PRODS BAS IND LTDA	Ração Animal	171,46
09/01/2020	Nota Fiscal 192425	FM IMPRESSOS PERSONALIZADOS LTDA	Material de Educação Ambiental	179,99
09/01/2020	Cupom Fiscal 277016	Rodoposto Guarerma Ltda	Combustíveis e Lubrificantes (viagens)	147,03
13/01/2020	Nota fiscal de serviços 00003013	Wildvet Clínica Veterinária Eireli	Exames Clínicos e Laboratoriais	160,00
13/01/2020	Nota fiscal de serviços 00003013	Wildvet Clínica Veterinária Eireli	Veterinário(a) PJ	220,00
15/01/2020	Cupom Fiscal 122176	Drogaria Ilha Bela Hiper Ltda	Medicamentos e Insumos Veterinários	25,61
16/01/2020	Nota Fiscal 000.016.701	CPM Office Comercio Digital LTDA ME	Material de Educação Ambiental	64,88
20/01/2020	Nota fiscal de serviços 3038	Patricia Maria Pascoal Ltda-ME	Veterinário(a) PJ	200,00

**ASSOC. AMIGOS ASM CAMBAQUARA**

Av. Gov. Mario Covas Jr, 12696 - Taubaté - Ilhabela/SP

Certificado de Regularidade Cadastral de Entidades (CRCE) nº 0095/2019 emitido pelo Estado de SP

RELAÇÃO DAS DESPESAS				
DATA DO DOCUMENTO	ESPECIFICAÇÃO DOC. FISCAL	CREDOR	NATUREZA DA DESPESA RESUMIDAMENTE	VALOR R\$
22/01/2020	Nota Fiscal 30.318	Ilhabela Shopping da Construção Ltda	Materiais para Instalações/Pequenos Reparos	123,68
22/01/2020	Nota fiscal de serviços 782	Flamarques Contabilidade	Contabilidade e Auditoria PJ	600,00
23/01/2020	Cupom Fiscal 478792	C.A. Maroneze - Ilhabela Eireli - ME	Material de Educação Ambiental	15,00
24/01/2020	Folha Pagamento 01/2020	Eduardo Nunes Ribeiro	Ajudante Geral (folha)	1.700,00
24/01/2020	Folha Pagamento 01/2020	Silvana Davino	Gestor (a)	1.683,50
24/01/2020	Guia Inss 01/2020	Instituto Nacional de Seguridade Social	INSS Patronal e Empregados	1.319,94
24/01/2020	Guia Fgts 01/2020	FGTS CEF	FGTS - Fundo de Garantia	297,45
24/01/2020	Darf 01/2020	Ministério da Fazenda	PIS s/ Salários	37,18
27/01/2020	Cupom Fiscal 00080	Kezta Ferreira de Luna - ME	Medicamentos e Insumos Veterinários	47,80
28/01/2020	Nota fiscal de serviços 3050	Patricia Maria Pascoal Ltda-ME	Veterinário(a) PJ	200,00
28/01/2020	Nota fiscal de serviços 3049	Patricia Maria Pascoal Ltda-ME	Exames Clínicos e Laboratoriais	150,00
29/01/2020	Nota Fiscal 000.097.587	MAKRO ATACADISTA SA	Ração Animal	59,60
29/01/2020	Nota Fiscal 000.097.588	MAKRO ATACADISTA SA	Materiais de Limpeza	67,24
29/01/2020	Nota Fiscal pendente	COBASI COM PRODS BAS IND LTDA	Materiais para Instalações/Pequenos Reparos	67,10
29/01/2020	Nota Fiscal pendente	COBASI COM PRODS BAS IND LTDA	Ração Animal	158,38
30/01/2020	Cupom Fiscal 167340	Auto Posto San Martin II Ltda.	Combustíveis e Lubrificantes (viagens)	150,00
31/01/2020	Nota Fiscal 13188	SUPERMERCADO COLINA SUL LTDA	Ração Animal	494,67
31/01/2020	Nota Fiscal 000000039	Adolfo Iossi Manetta	Ração Animal	589,80
03/02/2020	Nota Fiscal 00326	Ilhapel Papelaria	Materiais de Escritório	5,00
03/02/2020	Nota Fiscal 019103	Ilhapel Papelaria	Materiais de Escritório	6,90
03/02/2020	Nota Fiscal 124037	Supermercado Ilha da Princesa	Ração Animal	158,50
10/02/2020	Nota fiscal de serviços 3065	Patricia Maria Pascoal Ltda-ME	Veterinário(a) PJ	200,00

**ASSOC. AMIGOS ASM CAMBAQUARA**

Av. Gov. Mario Covas Jr, 12696 - Taubaté - Ilhabela/SP

Certificado de Regularidade Cadastral de Entidades (CRCE) nº 0095/2019 emitido pelo Estado de SP

RELAÇÃO DAS DESPESAS				
DATA DO DOCUMENTO	ESPECIFICAÇÃO DOC. FISCAL	CREDOR	NATUREZA DA DESPESA RESUMIDAMENTE	VALOR R\$
10/02/2020	Nota fiscal de serviços 3066	Patricia Maria Pascoal Ltda-ME	Exames Clínicos e Laboratoriais	180,00
10/02/2020	Recibo RPA 2020/001	Dr. André Becker Saidenberg	Veterinário(a) PF	1.666,67
10/02/2020	Nota Fiscal 00139	ILHA EDITORIAL - PLANEJAMENTO, MARKETING E DISTR. LTDA	Material de Educação Ambiental	600,00
10/02/2020	Nota Fiscal 002308	IGUANNA SERVIÇOS ORGANIZACIONAIS LTDA	Materiais para Instalações/Pequenos Reparos	144,16
10/02/2020	Nota Fiscal 00854524	360 IMPRIMIR COMPOSIÇÃO DE PROJETOS GRÁFICOS LTDA	Material de Educação Ambiental	48,23
13/02/2020	Nota Fiscal 000.099.135	MAKRO ATACADISTA SA	Ração Animal	113,84
15/02/2020	Nota Fiscal 000001323	W.R. de Freitas ME	Materiais para Instalações/Pequenos Reparos	18,90
17/02/2020	Nota fiscal de serviços 799	Flamarques Contabilidade	Contabilidade e Auditoria PJ	600,00
19/02/2020	Folha Pagamento 02/2020	Eduardo Nunes Ribeiro	Ajudante Geral (folha)	1.700,00
19/02/2020	Folha Pagamento 02/2020	Silvana Davino	Gestor (a)	1.683,50
19/02/2020	Guia Inss 02/2020	Instituto Nacional de Seguridade Social	INSS Patronal e Empregados	1.319,94
19/02/2020	Guia Inss 02/2020	Instituto Nacional de Seguridade Social	INSS s/ Serviços RPA e NFs	615,08
19/02/2020	Guia Fgts 02/2020	FGTS CEF	FGTS - Fundo de Garantia	297,45
19/02/2020	Darf 02/2020	Ministério da Fazenda	PIS s/ Salários	37,18
19/02/2020	Guia Iss 02/2020	Prefeitura Municipal da Estância Balneária de Ilhabela	ISS s/Serviços RPA e NFs	99,21
21/02/2020	Cupom Fiscal 025990	Dondi & Cia Ltda ME	Materiais de Escritório	45,40
26/02/2020	Cupom Fiscal 003002	Ilhapar - Mônica Nunes Batista Zabeu - ME	Materiais para Instalações/Pequenos Reparos	7,96
26/02/2020	Cupom Fiscal 139279	Drogaria Ilha Bela Hiper Ltda	Medicamentos e Insumos Veterinários	30,69
26/02/2020	Cupom Fiscal 035604	Casa de Rações Ilhacampo Ltda	Ração Animal	8,00
26/02/2020	Nota Fiscal 124557	Supermercado Ilha da Princesa	Ração Animal	72,41

**ASSOC. AMIGOS ASM CAMBAQUARA**

Av. Gov. Mario Covas Jr, 12696 - Taubaté - Ilhabela/SP

Certificado de Regularidade Cadastral de Entidades (CRCE) nº 0095/2019 emitido pelo Estado de SP

RELAÇÃO DAS DESPESAS				
DATA DO DOCUMENTO	ESPECIFICAÇÃO DOC. FISCAL	CRETOR	NATUREZA DA DESPESA RESUMIDAMENTE	VALOR R\$
27/02/2020	Nota Fiscal 13372	SUPERMERCADO COLINA SUL LTDA	Ração Animal	450,77
02/03/2020	Cupom Fiscal 027509	Dondi & Cia Ltda ME	Materiais de Escritório	13,00
03/03/2020	Nota fiscal de serviços 1000756	VETDNA DIAGNOSTICOS MOLECULARES LTDA	Exames Clínicos e Laboratoriais	262,00
03/03/2020	Cupom Fiscal 005895	Rodoposto Guarerma Ltda	Combustíveis e Lubrificantes (viagens)	146,69
03/03/2020	Cupom Fiscal 010733	LEROY MERLIN COMPANHIA BRASILEIRA DE BRICOLAGEM (MO)	Materiais para Instalações/Pequenos Reparos	54,80
03/03/2020	Cupom Fiscal 005641	Wildvet Comércio de Rações e Produtos Veterinários	Medicamentos e Insumos Veterinários	52,00
05/03/2020	Nota Fiscal 000.057.818	COBASI COM PRODS BAS IND LTDA	Materiais para Instalações/Pequenos Reparos	463,30
05/03/2020	Nota Fiscal 000.057.819	COBASI COM PRODS BAS IND LTDA	Ração Animal	335,87
05/03/2020	Cupom Fiscal 27358	Cia Brasileira de Distribuição / PA - Morumbi	Ração Animal	7,42
05/03/2020	Nota Fiscal 0029	Birgitte Tumler	Material de Educação Ambiental	1.260,00
09/03/2020	Nota Fiscal 13460	SUPERMERCADO COLINA SUL LTDA	Materiais de Limpeza	22,82
11/03/2020	Recibo RPA 2020/002	Dr. André Becker Saidenberg	Veterinário(a) PF	1.666,67
16/03/2020	Nota fiscal de serviços 5626	Unigen Tecnologia do DNA Eireli	Exames Clínicos e Laboratoriais	160,00
16/03/2020	Nota fiscal de serviços 1000880	VETDNA DIAGNOSTICOS MOLECULARES LTDA	Exames Clínicos e Laboratoriais	80,00
17/03/2020	Cupom Fiscal 032267	Auto Posto Baia do Sol LT	Combustíveis e Lubrificantes (viagens)	150,00
18/03/2020	Nota fiscal de serviços 816	Flamarques Contabilidade	Contabilidade e Auditoria PJ	600,00
19/03/2020	Nota fiscal de serviços 00040977	Lab & Vet Diagnóstico e Consultoria Veterinária Ltda.	Exames Clínicos e Laboratoriais	153,00
20/03/2020	Guia Iss 03/2020	Prefeitura Municipal da Estância Balneária de Ilhabela	ISS s/Serviços RPA e NFs	99,21
25/03/2020	Nota Fiscal 000.011.829	Drogaria Ilha Bela Hiper Ltda	Medicamentos e Insumos Veterinários	35,36
26/03/2020	Folha Pagamento 03/2020/F	Silvana Davino	Gestor (a)	2.334,36

**ASSOC. AMIGOS ASM CAMBAQUARA**

Av. Gov. Mario Covas Jr, 12696 - Taubaté - Ilhabela/SP

Certificado de Regularidade Cadastral de Entidades (CRCE) nº 0095/2019 emitido pelo Estado de SP

RELAÇÃO DAS DESPESAS

DATA DO DOCUMENTO	ESPECIFICAÇÃO DOC. FISCAL	CREDOR	NATUREZA DA DESPESA RESUMIDAMENTE	VALOR R\$
26/03/2020	Folha Pagamento 03/2020	Silvana Davino	Gestor (a)	556,02
26/03/2020	Folha Pagamento 03/2020	Eduardo Nunes Ribeiro	Ajudante Geral (folha)	1.715,68
26/03/2020	Guia Inss 03/2020	Instituto Nacional de Seguridade Social	INSS Patronal e Empregados	1.439,66
26/03/2020	Guia Inss 03/2020	Instituto Nacional de Seguridade Social	INSS s/ Serviços RPA e NFs	615,08
26/03/2020	Darf 03/2020	Ministério da Fazenda	PIS s/ Salários	49,51
30/03/2020	Nota fiscal de serviços 3109	Patricia Maria Pascoal Ltda-ME	Exames Clínicos e Laboratoriais	540,00
30/03/2020	Nota fiscal de serviços 3110	Patricia Maria Pascoal Ltda-ME	Veterinário(a) PJ	200,00
30/03/2020	Nota Fiscal 13540 (parte 1)	SUPERMERCADO COLINA SUL LTDA	Ração Animal	678,78
30/03/2020	Nota Fiscal 000.066.737	COBASI COM PRODS BAS IND LTDA (Giovanni Gronchi)	Ração Animal	147,12
30/03/2020	Guia Fgts 03/2020	FGTS CEF	FGTS - Fundo de Garantia	330,33
30/03/2020	Nota fiscal de serviços 5627	Unigen Tecnologia do DNA Eireli	Exames Clínicos e Laboratoriais	22,00
30/03/2020	Nota Fiscal 13540 (parte 2)	SUPERMERCADO COLINA SUL LTDA	Ração Animal	181,69
31/03/2020	Nota fiscal de serviços 3164	Wildvet Clínica Veterinária Eireli	Veterinário(a) PJ	440,00
31/03/2020	Nota Fiscal 13544	SUPERMERCADO COLINA SUL LTDA	Materiais de Limpeza	8,94
03/04/2020	Cupom Fiscal 004640	M. F. Rodrigues Informática	Materiais Descartáveis	60,00
03/04/2020	Cupom Fiscal 004641	M. F. Rodrigues Informática	Materiais de Escritório	25,00
03/04/2020	Nota Fiscal 125348	Supermercado Ilha da Princesa	Ração Animal	51,15
07/04/2020	Cupom Fiscal 036503	Casa de Rações Ilhacampo Ltda	Ração Animal	24,00
10/04/2020	Nota Fiscal 55512	SUPERMERCADO COLINA SUL LTDA	Ração Animal	36,31
13/04/2020	Nota fiscal de serviços 1001009	VETDNA DIAGNOSTICOS MOLECULARES LTDA	Exames Clínicos e Laboratoriais	20,00
13/04/2020	Nota Fiscal 00010	JULIANA PINHEIRO PASSOS 15200321883	Material de Educação Ambiental	450,00
15/04/2020	Nota fiscal de serviços 833	Flamarques Contabilidade	Contabilidade e Auditoria PJ	600,00

**ASSOC. AMIGOS ASM CAMBAQUARA**

Av. Gov. Mario Covas Jr, 12696 - Taubaté - Ilhabela/SP

Certificado de Regularidade Cadastral de Entidades (CRCE) nº 0095/2019 emitido pelo Estado de SP

RELAÇÃO DAS DESPESAS				
DATA DO DOCUMENTO	ESPECIFICAÇÃO DOC. FISCAL	CREDOR	NATUREZA DA DESPESA RESUMIDAMENTE	VALOR R\$
17/04/2020	Recibo RPA 2020/003	Dr. André Becker Saidenberg	Veterinário(a) PF	1.666,67
21/04/2020	Nota Fiscal 57196	SUPERMERCADO COLINA SUL LTDA	Ração Animal	59,60
23/04/2020	Cupom Fiscal 531139	Raiadrogasil S/A	Medicamentos e Insumos Veterinários	34,81
23/04/2020	Nota Fiscal 000.001.406	Drogaria Ilha Bela Hiper Ltda	Medicamentos e Insumos Veterinários	68,37
23/04/2020	Guia Iss 04/2020	Prefeitura Municipal da Estância Balneária de Ilhabela	ISS s/Serviços RPA e NFs	99,21
24/04/2020	Nota Fiscal 000.058.845	COBASI COM PRODS BAS IND LTDA	Materiais para Instalações/Pequenos Reparos	31,70
24/04/2020	Nota Fiscal 000.058.832	COBASI COM PRODS BAS IND LTDA	Ração Animal	183,17
24/04/2020	Folha Pagamento 04/2020	Eduardo Nunes Ribeiro	Ajudante Geral (folha)	1.715,68
24/04/2020	Folha Pagamento 04/2020	Silvana Davino	Gestor (a)	1.699,18
25/04/2020	Cupom Fiscal 129149	COBASI COM PRODS BAS IND LTDA (Giovanni Gronchi)	Ração Animal	164,90
26/04/2020	Nota Fiscal 003166	Gilson do Rego - ME	Materiais de Limpeza	26,00
28/04/2020	Nota Fiscal 13769	SUPERMERCADO COLINA SUL LTDA	Ração Animal	481,97
28/04/2020	Guia Fgts 04/2020	FGTS CEF	FGTS - Fundo de Garantia	297,45
28/04/2020	Darf 04/2020	Ministério da Fazenda	PIS s/ Salários	37,18
28/04/2020	Guia Inss 04/2020	Instituto Nacional de Seguridade Social	INSS Patronal e Empregados	1.260,69
28/04/2020	Guia Inss 04/2020	Instituto Nacional de Seguridade Social	INSS s/ Serviços RPA e NFs	615,08
28/04/2020	Nota Fiscal 000000043	Adolfo Iossi Manetta	Ração Animal	543,24
28/04/2020	Nota Fiscal 125709	Supermercado Ilha da Princesa	Ração Animal	130,42
29/04/2020	Nota fiscal de serviços 3182	Wildvet Clínica Veterinária Eireli	Veterinário(a) PJ	660,00
29/04/2020	Nota fiscal de serviços 3183	Wildvet Clínica Veterinária Eireli	Exames Clínicos e Laboratoriais	320,00
30/04/2020	Cupom Fiscal 384460	Auto Posto S3 Bandeirantes	Combustíveis e Lubrificantes (viagens)	142,75

**ASSOC. AMIGOS ASM CAMBAQUARA**

Av. Gov. Mario Covas Jr, 12696 - Taubaté - Ilhabela/SP

Certificado de Regularidade Cadastral de Entidades (CRCE) nº 0095/2019 emitido pelo Estado de SP

RELAÇÃO DAS DESPESAS				
DATA DO DOCUMENTO	ESPECIFICAÇÃO DOC. FISCAL	CREADOR	NATUREZA DA DESPESA RESUMIDAMENTE	VALOR R\$
04/05/2020	Nota Fiscal 1985	Mareado Comercial Ltda EPP	Materiais para Instalações/Pequenos Reparos	49,80
06/05/2020	Cupom Fiscal 011427	Supermercado do Frade Ltda.	Ração Animal	74,02
06/05/2020	Nota Fiscal 000.007.829	Ilhapar - Mônica Nunes Batista Zabeu - ME	Materiais para Instalações/Pequenos Reparos	16,42
08/05/2020	Nota Fiscal 216309	METALNOX IND.METALURGICA LTDA	Material de Educação Ambiental	337,55
09/05/2020	Cupom Fiscal 93187	SUPERMERCADO COLINA SUL LTDA	Materiais de Limpeza	19,37
18/05/2020	Nota fiscal de serviços 850	Flamarques Contabilidade	Contabilidade e Auditoria PJ	600,00
19/05/2020	Nota Fiscal 000.012.328	Drogaria Ilha Bela Hiper Ltda	Medicamentos e Insumos Veterinários	40,17
22/05/2020	Folha Pagamento 05/2020	Eduardo Nunes Ribeiro	Ajudante Geral (folha)	1.715,68
22/05/2020	Folha Pagamento 05/2020	Silvana Davino	Gestor (a)	1.699,18
22/05/2020	Darf 05/2020	Ministério da Fazenda	PIS s/ Salários	37,18
22/05/2020	Guia Inss 05/2020	Instituto Nacional de Seguridade Social	INSS Patronal e Empregados	1.260,69
26/05/2020	Nota Fiscal 13913	Supermercado Colina	Ração Animal	805,19
26/05/2020	Nota fiscal de serviços 3165	Patricia Maria Pascoal Ltda-ME	Veterinário(a) PJ	600,00
27/05/2020	Nota Fiscal 00301	F.W. IMAKAWA COMUNICACAO VISUAL - ME	Material de Educação Ambiental	160,00
27/05/2020	Guia Fgts 05/2020	FGTS CEF	FGTS - Fundo de Garantia	297,45
01/06/2020	Nota Fiscal 2014	Mareado Comercial Ltda EPP	Materiais para Instalações/Pequenos Reparos	1.766,00
02/06/2020	Nota Fiscal 000.000.477	APAGIEN COMERCIAL DE PECAS EQUIP. E ASSISTENCIA LTDA - ME	Materiais para Instalações/Pequenos Reparos	65,82
02/06/2020	Nota Fiscal 27.462	Loja das Tintas de Ilhabela Ltda	Materiais para Instalações/Pequenos Reparos	47,70
02/06/2020	Nota Fiscal 13990	SUPERMERCADO COLINA SUL LTDA	Materiais de Limpeza	66,66
04/06/2020	Cupom Fiscal 037912	Rodoposto Guarerma Ltda	Combustíveis e Lubrificantes (viagens)	150,11

**ASSOC. AMIGOS ASM CAMBAQUARA**

Av. Gov. Mario Covas Jr, 12696 - Taubaté - Ilhabela/SP

Certificado de Regularidade Cadastral de Entidades (CRCE) nº 0095/2019 emitido pelo Estado de SP

RELAÇÃO DAS DESPESAS				
DATA DO DOCUMENTO	ESPECIFICAÇÃO DOC. FISCAL	CREDOR	NATUREZA DA DESPESA RESUMIDAMENTE	VALOR R\$
05/06/2020	Cupom Fiscal 539515	Raiadrogasil S/A	Medicamentos e Insumos Veterinários	17,49
05/06/2020	Nota Fiscal 000.059.949	COBASI COM PRODS BAS IND LTDA	Materiais para Instalações/Pequenos Reparos	98,82
05/06/2020	Nota Fiscal 000.059.950	COBASI COM PRODS BAS IND LTDA	Ração Animal	316,27
08/06/2020	Cupom Fiscal 005551	M. F. Rodriguês Informática	Materiais de Escritório	25,00
08/06/2020	Nota Fiscal 00304	F.W. IMAKAWA COMUNICACAO VISUAL - ME	Materiais para Instalações/Pequenos Reparos	80,00
10/06/2020	Cupom Fiscal 119520	Posto Faga e Bizarria Derivados de Petróleo Eirel	Combustíveis e Lubrificantes (viagens)	155,00
10/06/2020	Nota Fiscal 28	ARIEL MILANI MARTINE 30340311819	Material de Educação Ambiental	900,00
12/06/2020	Nota Fiscal 000.012.657	Drogaria Ilha Bela Hiper Ltda	Medicamentos e Insumos Veterinários	5,24
12/06/2020	Nota fiscal de serviços 5685	Unigen Tecnologia do DNA Eireli	Exames Clínicos e Laboratoriais	72,00
15/06/2020	Nota fiscal de serviços 869	Flamarques Contabilidade	Contabilidade e Auditoria PJ	600,00
16/06/2020	Folha Pagamento 06/2020	Eduardo Nunes Ribeiro	Ajudante Geral (folha)	1.715,68
19/06/2020	Nota Fiscal 000.060.339	COBASI COM PRODS BAS IND LTDA	Materiais para Instalações/Pequenos Reparos	9,90
19/06/2020	Nota Fiscal 000.060.340	COBASI COM PRODS BAS IND LTDA	Medicamentos e Insumos Veterinários	17,90
19/06/2020	Nota Fiscal 000.060.341	COBASI COM PRODS BAS IND LTDA	Ração Animal	28,10
19/06/2020	Cupom Fiscal 014135	Rodoposto Guarerma Ltda	Combustíveis e Lubrificantes (viagens)	147,27
22/06/2020	Nota Fiscal 00110	Fatima Jabbour Makhoul Ferreira	Material de Educação Ambiental	283,00
22/06/2020	Folha Pagamento 06/2020	Silvana Davino	Gestor (a)	1.699,18
22/06/2020	Guia Inss 06/2020	Instituto Nacional de Seguridade Social	INSS Patronal e Empregados	1.260,69
22/06/2020	Guia Fgts 06/2020	FGTS CEF	FGTS - Fundo de Garantia	297,45
22/06/2020	Darf 06/2020	Ministério da Fazenda	PIS s/ Salários	37,18

**ASSOC. AMIGOS ASM CAMBAQUARA**

Av. Gov. Mario Covas Jr, 12696 - Taubaté - Ilhabela/SP

Certificado de Regularidade Cadastral de Entidades (CRCE) nº 0095/2019 emitido pelo Estado de SP

RELAÇÃO DAS DESPESAS				
DATA DO DOCUMENTO	ESPECIFICAÇÃO DOC. FISCAL	CREDOR	NATUREZA DA DESPESA RESUMIDAMENTE	VALOR R\$
23/06/2020	Cupom Fiscal 003155	Ilhapar - Mônica Nunes Batista Zabeu - ME	Materiais para Instalações/Pequenos Reparos	33,77
23/06/2020	Nota fiscal de serviços 3194	Patricia Maria Pascoal Ltda-ME	Veterinário(a) PJ	200,00
23/06/2020	Nota fiscal de serviços 3195	Patricia Maria Pascoal Ltda-ME	Exames Clínicos e Laboratoriais	150,00
23/06/2020	Nota Fiscal 00148	ILHA EDITORIAL - PLANEJAMENTO, MARKETING E DISTR. LTDA	Materiais para Instalações/Pequenos Reparos	200,00
24/06/2020	Nota fiscal de serviços 5696	Unigen Tecnologia do DNA Eireli	Exames Clínicos e Laboratoriais	310,00
26/06/2020	Nota Fiscal 000.008.119	LUIZ LUCAS RIBEIRO - ME	Materiais para Instalações/Pequenos Reparos	382,57
26/06/2020	Nota Fiscal 000.008.119	LUIZ LUCAS RIBEIRO - ME	Materiais para Instalações/Pequenos Reparos	31,85
29/06/2020	Nota Fiscal 14110	SUPERMERCADO COLINA SUL LTDA	Ração Animal	1.149,85
29/06/2020	Nota Fiscal 000000044	Adolfo Iossi Manetta	Ração Animal	343,48
01/07/2020	Nota Fiscal 2068	Mareado Comercial Ltda EPP	Materiais para Instalações/Pequenos Reparos	387,70
02/07/2020	Nota Fiscal 126500	Supermercado Ilha da Princesa	Ração Animal	101,83
03/07/2020	Nota Fiscal 652356	TEX Transporte de Encomendas Expressas Ltda	Materiais para Instalações/Pequenos Reparos	122,00
05/07/2020	Cupom Fiscal 8646	SUPERMERCADO COLINA SUL LTDA	Materiais de Limpeza	11,94
07/07/2020	Cupom Fiscal 038838	Casa de Rações Ilhacampo Ltda	Ração Animal	52,00
08/07/2020	Cupom Fiscal 049480	Rodoposto Guarerma Ltda	Combustíveis e Lubrificantes (viagens)	152,34
13/07/2020	Nota Fiscal 000001285	SUPERMERCADO FRADE ILHA LTDA	Ração Animal	116,50
13/07/2020	Nota Fiscal 2077	Mareado Comercial Ltda EPP	Materiais para Instalações/Pequenos Reparos	161,70
14/07/2020	Nota fiscal de serviços 886	Flamarques Contabilidade	Contabilidade e Auditoria PJ	600,00
15/07/2020	Cupom Fiscal 296982	SUPERMERCADO FRADE ILHA LTDA	Ração Animal	36,52

**ASSOC. AMIGOS ASM CAMBAQUARA**

Av. Gov. Mario Covas Jr, 12696 - Taubaté - Ilhabela/SP

Certificado de Regularidade Cadastral de Entidades (CRCE) nº 0095/2019 emitido pelo Estado de SP

RELAÇÃO DAS DESPESAS				
DATA DO DOCUMENTO	ESPECIFICAÇÃO DOC. FISCAL	CREDOR	NATUREZA DA DESPESA RESUMIDAMENTE	VALOR R\$
15/07/2020	Nota fiscal de serviços 3223	Patricia Maria Pascoal Ltda-ME	Veterinário(a) PJ	400,00
16/07/2020	Nota Fiscal 126636	Supermercado Ilha da Princesa	Ração Animal	417,46
20/07/2020	Folha Pagamento 07/2020	Eduardo Nunes Ribeiro	Ajudante Geral (folha)	1.715,68
21/07/2020	Cupom Fiscal 044192	Oceano Blue Comércio de Combustíveis LTDA.	Combustíveis e Lubrificantes (viagens)	88,34
21/07/2020	Nota Fiscal 000.061.518	COBASI COM PRODS BAS IND LTDA	Ração Animal	386,51
22/07/2020	Nota Fiscal 083645	AGROTOTAL COMERCIAL LTDA	Medicamentos e Insumos Veterinários	198,60
23/07/2020	Nota fiscal de serviços 1001527	VETDNA DIAGNOSTICOS MOLECULARES LTDA	Exames Clínicos e Laboratoriais	220,00
27/07/2020	Cupom Fiscal 372015	SUPERMERCADO FRADE ILHA LTDA	Ração Animal	57,00
27/07/2020	Nota Fiscal 00151	ILHA EDITORIAL - PLANEJAMENTO, MARKETING E DISTR. LTDA	Material de Educação Ambiental	700,00
27/07/2020	Folha Pagamento 07/2020	Silvana Davino	Gestor (a)	1.699,18
27/07/2020	Guia Inss 07/2020	Instituto Nacional de Seguridade Social	INSS Patronal e Empregados	1.288,58
27/07/2020	Guia Fgts 07/2020	FGTS CEF	FGTS - Fundo de Garantia	297,45
27/07/2020	Darf 07/2020	Ministério da Fazenda	PIS s/ Salários	37,18
27/07/2020	Nota fiscal de serviços 3379	Wildvet Clínica Veterinária Eireli	Exames Clínicos e Laboratoriais	480,00
27/07/2020	Nota fiscal de serviços 3378	Wildvet Clínica Veterinária Eireli	Veterinário(a) PJ	660,00
28/07/2020	Cupom Fiscal 372817	SUPERMERCADO FRADE ILHA LTDA	Materiais de Limpeza	14,13
28/07/2020	Cupom Fiscal 305226	SUPERMERCADO FRADE ILHA LTDA	Ração Animal	101,13
28/07/2020	Carnê 032586	Prefeitura Municipal da Estância Balneária de Ilhabela	Taxas Municipais	509,66
29/07/2020	Nota Fiscal 14274	SUPERMERCADO COLINA SUL LTDA	Ração Animal	411,41
03/08/2020	Cupom Fiscal 109345	SUPERMERCADO FRADE ILHA LTDA	Ração Animal	58,76
03/08/2020	Nota Fiscal 359	Ilhapel Papelaria	Materiais de Escritório	5,00
03/08/2020	Nota Fiscal 19402	Ilhapel Papelaria	Materiais de Escritório	39,80

**ASSOC. AMIGOS ASM CAMBAQUARA**

Av. Gov. Mario Covas Jr, 12696 - Taubaté - Ilhabela/SP

Certificado de Regularidade Cadastral de Entidades (CRCE) nº 0095/2019 emitido pelo Estado de SP

RELAÇÃO DAS DESPESAS				
DATA DO DOCUMENTO	ESPECIFICAÇÃO DOC. FISCAL	CREDOR	NATUREZA DA DESPESA RESUMIDAMENTE	VALOR R\$
04/08/2020	Cupom Fiscal 377635	SUPERMERCADO FRADE ILHA LTDA	Materiais de Limpeza	66,94
04/08/2020	Cupom Fiscal 377637	SUPERMERCADO FRADE ILHA LTDA	Ração Animal	97,99
05/08/2020	Nota Fiscal 126897	Supermercado Ilha da Princesa	Ração Animal	201,40
05/08/2020	Cupom Fiscal 1121	Supermercado Ilha da Princesa	Materiais para Instalações/Pequenos Reparos	14,00
08/08/2020	Nota Fiscal 000026872	CONSTRU SUL MATERIAIS PARA CONSTRUCAO LTDA.	Materiais para Instalações/Pequenos Reparos	53,02
08/08/2020	Cupom Fiscal 1140	W.R. de Freitas ME	Materiais para Instalações/Pequenos Reparos	29,85
10/08/2020	Cupom Fiscal 382213	SUPERMERCADO FRADE ILHA LTDA	Ração Animal	33,87
10/08/2020	Cupom Fiscal 039395	Casa de Rações Ilhacampo Ltda	Ração Animal	42,00
11/08/2020	Cupom Fiscal 229562	Auto Posto Praia das Palmeiras	Combustíveis e Lubrificantes (viagens)	98,28
12/08/2020	Nota Fiscal 000.023.907	Anivape Comercio e Serviços Ltda - ME	Anilhas de Marcação Aves	843,00
13/08/2020	Cupom Fiscal 384229	SUPERMERCADO FRADE ILHA LTDA	Ração Animal	80,21
17/08/2020	Nota Fiscal 00014	JULIANA PINHEIRO PASSOS 15200321883	Material de Educação Ambiental	100,00
17/08/2020	Nota fiscal de serviços 904	Flamarques Contabilidade	Contabilidade e Auditoria PJ	600,00
20/08/2020	Cupom Fiscal 389088	SUPERMERCADO FRADE ILHA LTDA	Ração Animal	73,16
20/08/2020	Cupom Fiscal 55736	Supermercado Ilha da Princesa	Materiais de Limpeza	7,38
21/08/2020	Nota fiscal de serviços 3262	Patricia Maria Pascoal Ltda-ME	Veterinário(a) PJ	400,00
21/08/2020	Nota fiscal de serviços 3261	Patricia Maria Pascoal Ltda-ME	Exames Clínicos e Laboratoriais	150,00
24/08/2020	Nota Fiscal 2158	Mareado Comercial Ltda EPP	Materiais para Instalações/Pequenos Reparos	79,00
25/08/2020	Nota Fiscal 000.062.857	COBASI COM PRODS BAS IND LTDA	Ração Animal	305,80
25/08/2020	Nota Fiscal 000.062.858	COBASI COM PRODS BAS IND LTDA	Materiais para Instalações/Pequenos Reparos	77,93

**ASSOC. AMIGOS ASM CAMBAQUARA**

Av. Gov. Mario Covas Jr, 12696 - Taubaté - Ilhabela/SP

Certificado de Regularidade Cadastral de Entidades (CRCE) nº 0095/2019 emitido pelo Estado de SP

RELAÇÃO DAS DESPESAS				
DATA DO DOCUMENTO	ESPECIFICAÇÃO DOC. FISCAL	CREDOR	NATUREZA DA DESPESA RESUMIDAMENTE	VALOR R\$
25/08/2020	Cupom Fiscal 122158	Leroy Merlin Cia Brasileira de Bricolagem (RT)	Materiais para Instalações/Pequenos Reparos	59,80
25/08/2020	Folha Pagamento 08/2020	Eduardo Nunes Ribeiro	Ajudante Geral (folha)	1.715,68
25/08/2020	Folha Pagamento 08/2020	Silvana Davino	Gestor (a)	1.699,18
25/08/2020	Guia Inss 08/2020	Instituto Nacional de Seguridade Social	INSS Patronal e Empregados	1.288,58
25/08/2020	Guia Fgts 08/2020	FGTS CEF	FGTS - Fundo de Garantia	297,45
25/08/2020	Darf 08/2020	Ministério da Fazenda	PIS s/ Salários	37,18
28/08/2020	Nota fiscal de serviços 5778	Unigen Tecnologia do DNA Eireli	Exames Clínicos e Laboratoriais	22,00
28/08/2020	Nota Fiscal 14461	SUPERMERCADO COLINA SUL LTDA	Ração Animal	269,42
01/09/2020	Nota Fiscal 00363	Ilhapel Papelaria	Materiais de Escritório	5,00
02/09/2020	Nota Fiscal 127347	Supermercado Ilha da Princesa	Ração Animal	465,15
02/09/2020	Nota Fiscal 127348	Supermercado Ilha da Princesa	Ração Animal	38,79
08/09/2020	Cupom Fiscal 040237	Casa de Rações Ilhacampo Ltda	Ração Animal	73,50
08/09/2020	Nota Fiscal 000.001.224	OZORIO GONCALVES JUNIOR 17503555823	Ração Animal	75,56
09/09/2020	Cupom Fiscal 288862	SUPERMERCADO COLINA SUL LTDA	Materiais de Limpeza	21,41
14/09/2020	Nota Fiscal 19504	Ilhapel Papelaria	Material de Educação Ambiental	26,90
14/09/2020	Nota fiscal de serviços 921	Flamarques Contabilidade	Contabilidade e Auditoria PJ	600,00
18/09/2020	Nota Fiscal 127579	Supermercado Ilha da Princesa	Ração Animal	190,36
23/09/2020	Cupom Fiscal 007561	M. F. Rodriguês Informática	Materiais Descartáveis	45,60
23/09/2020	Cupom Fiscal 020170	Supermercado do Frade Ltda.	Materiais Descartáveis	36,98
23/09/2020	Nota Fiscal 2213	Mareado Comercial Ltda EPP	Materiais para Instalações/Pequenos Reparos	182,78
24/09/2020	Folha Pagamento 09/2020	Eduardo Nunes Ribeiro	Ajudante Geral (folha)	1.715,68
24/09/2020	Folha Pagamento 09/2020	Silvana Davino	Gestor (a)	1.699,18

**ASSOC. AMIGOS ASM CAMBAQUARA**

Av. Gov. Mario Covas Jr, 12696 - Taubaté - Ilhabela/SP

Certificado de Regularidade Cadastral de Entidades (CRCE) nº 0095/2019 emitido pelo Estado de SP

RELAÇÃO DAS DESPESAS				
DATA DO DOCUMENTO	ESPECIFICAÇÃO DOC. FISCAL	CREDOR	NATUREZA DA DESPESA RESUMIDAMENTE	VALOR R\$
24/09/2020	Guia Inss 09/2020	Instituto Nacional de Seguridade Social	INSS Patronal e Empregados	1.288,58
24/09/2020	Guia Fgts 09/2020	FGTS CEF	FGTS - Fundo de Garantia	297,45
24/09/2020	Darf 09/2020	Ministério da Fazenda	PIS s/ Salários	37,18
24/09/2020	Nota Fiscal 000000046	Adolfo lossi Manetta	Ração Animal	784,86
25/09/2020	Nota Fiscal 14660	SUPERMERCADO COLINA SUL LTDA	Ração Animal	388,45
26/09/2020	Cupom Fiscal 040732	Casa de Rações Ilhacampo Ltda	Ração Animal	26,90
26/09/2020	Cupom Fiscal 187614	SUPERMERCADO FRADE ILHA LTDA	Ração Animal	45,53
28/09/2020	Nota fiscal de serviços 3547	Wildvet Clínica Veterinária Eireli	Veterinário(a) PJ	220,00
28/09/2020	Nota fiscal de serviços 3548	Wildvet Clínica Veterinária Eireli	Exames Clínicos e Laboratoriais	160,00
29/09/2020	Cupom Fiscal 040798	Casa de Rações Ilhacampo Ltda	Ração Animal	20,70
01/10/2020	Nota Fiscal 127805	Supermercado Ilha da Princesa	Ração Animal	244,40
02/10/2020	Nota Fiscal 00375	Ilhapel Papelaria	Materiais de Escritório	5,00
05/10/2020	Cupom Fiscal 208539	Supermercado do Frade Ltda.	Ração Animal	32,47
07/10/2020	Cupom Fiscal 347904	SUPERMERCADO FRADE ILHA LTDA	Ração Animal	40,85
07/10/2020	Cupom Fiscal 347906	SUPERMERCADO FRADE ILHA LTDA	Materiais de Limpeza	12,63
08/10/2020	Cupom Fiscal 041039	Casa de Rações Ilhacampo Ltda	Ração Animal	20,70
08/10/2020	Cupom Fiscal 003948	Alex Sandro Vilela da Silva Rações	Ração Animal	289,90
11/10/2020	Cupom Fiscal 350811	SUPERMERCADO FRADE ILHA LTDA	Ração Animal	45,97
13/10/2020	Cupom Fiscal 190187	SUPERMERCADO FRADE ILHA LTDA	Ração Animal	144,20
13/10/2020	Nota Fiscal 000.001.650	OZORIO GONCALVES JUNIOR 17503555823	Ração Animal	102,82
14/10/2020	Cupom Fiscal 223646	Drogaria Ilha Bela Hiper Ltda	Medicamentos e Insumos Veterinários	82,10
14/10/2020	Cupom Fiscal 041207	Casa de Rações Ilhacampo Ltda	Ração Animal	107,40

**ASSOC. AMIGOS ASM CAMBAQUARA**

Av. Gov. Mario Covas Jr, 12696 - Taubaté - Ilhabela/SP

Certificado de Regularidade Cadastral de Entidades (CRCE) nº 0095/2019 emitido pelo Estado de SP

RELAÇÃO DAS DESPESAS				
DATA DO DOCUMENTO	ESPECIFICAÇÃO DOC. FISCAL	CREDOR	NATUREZA DA DESPESA RESUMIDAMENTE	VALOR R\$
15/10/2020	Nota Fiscal 000.025.000	Anivape Comercio e Serviços Ltda - ME	Anilhas de Marcação Aves	467,00
16/10/2020	Nota fiscal de serviços 1001884	VETDNA DIAGNOSTICOS MOLECULARES LTDA	Exames Clínicos e Laboratoriais	108,00
16/10/2020	Nota Fiscal 128077	Supermercado Ilha da Princesa	Ração Animal	69,43
18/10/2020	Nota fiscal de serviços 938	Flamarques Contabilidade	Contabilidade e Auditoria PJ	600,00
19/10/2020	Cupom Fiscal 041367	Casa de Rações Ilhacampo Ltda	Ração Animal	15,80
19/10/2020	Cupom Fiscal 433326	SUPERMERCADO FRADE ILHA LTDA	Ração Animal	140,76
20/10/2020	Cupom Fiscal 113644	COBASI COM PRODS BAS IND LTDA	Materiais para Instalações/Pequenos Reparos	18,00
20/10/2020	Cupom Fiscal 113645	COBASI COM PRODS BAS IND LTDA	Ração Animal	331,54
21/10/2020	Nota fiscal de serviços 3313	Patricia Maria Pascoal Ltda-ME	Veterinário(a) PJ	400,00
22/10/2020	Folha Pagamento 10/2020	Eduardo Nunes Ribeiro	Ajudante Geral (folha)	1.715,68
22/10/2020	Folha Pagamento 10/2020	Silvana Davino	Gestor (a)	1.699,18
22/10/2020	Guia Inss 10/2020	Instituto Nacional de Seguridade Social	INSS Patronal e Empregados	1.288,58
22/10/2020	Guia Fgts 10/2020	FGTS CEF	FGTS - Fundo de Garantia	297,45
22/10/2020	Darf 10/2020	Ministério da Fazenda	PIS s/ Salários	37,18
27/10/2020	Nota Fiscal 14867	SUPERMERCADO COLINA SUL LTDA	Ração Animal	424,32
27/10/2020	Nota Fiscal 000000049	Adolfo Iossi Manetta	Ração Animal	646,98
03/11/2020	Cupom Fiscal 041817	Casa de Rações Ilhacampo Ltda	Ração Animal	62,50
03/11/2020	Nota Fiscal 00390	Ilhapel Papelaria	Materiais de Escritório	5,00
05/11/2020	Cupom Fiscal 021402	AUTO POSTO ESTORIL LTDA	Combustíveis e Lubrificantes (viagens)	152,04
06/11/2020	Nota Fiscal 128387	Supermercado Ilha da Princesa	Ração Animal	205,44
07/11/2020	Nota Fiscal 000.065.892	COBASI COM PRODS BAS IND LTDA	Materiais para Instalações/Pequenos Reparos	26,10
07/11/2020	Nota Fiscal 000.065.891	COBASI COM PRODS BAS IND LTDA	Ração Animal	229,30

**ASSOC. AMIGOS ASM CAMBAQUARA**

Av. Gov. Mario Covas Jr, 12696 - Taubaté - Ilhabela/SP

Certificado de Regularidade Cadastral de Entidades (CRCE) nº 0095/2019 emitido pelo Estado de SP

RELAÇÃO DAS DESPESAS				
DATA DO DOCUMENTO	ESPECIFICAÇÃO DOC. FISCAL	CREDOR	NATUREZA DA DESPESA RESUMIDAMENTE	VALOR R\$
16/11/2020	Nota Fiscal 019687	Ilhapel Papelaria	Materiais de Escritório	53,80
16/11/2020	Nota fiscal de serviços 956	Flamarques Contabilidade	Contabilidade e Auditoria PJ	600,00
17/11/2020	Nota Fiscal 000001603	SUPERMERCADO FRADE ILHA LTDA	Ração Animal	166,19
17/11/2020	Nota Fiscal 128619	Supermercado Ilha da Princesa	Ração Animal	90,69
17/11/2020	Folha Pagamento 11/2020	Eduardo Nunes Ribeiro	Ajudante Geral (folha)	1.715,68
17/11/2020	Folha Pagamento 13/2020 1/2	Eduardo Nunes Ribeiro	Ajudante Geral (folha)	934,07
17/11/2020	Folha Pagamento 11/2020	Silvana Davino	Gestor (a)	1.699,18
17/11/2020	Folha Pagamento 13/2020 1/2	Silvana Davino	Gestor (a)	925,00
17/11/2020	Guia Inss 11/2020	Instituto Nacional de Seguridade Social	INSS Patronal e Empregados	1.288,58
17/11/2020	Guia Fgts 11/2020 + 13/2020 1/2	FGTS CEF	FGTS - Fundo de Garantia	446,17
17/11/2020	Darf 11/2020	Ministério da Fazenda	PIS s/ Salários	37,18
19/11/2020	Nota fiscal de serviços 00003343	Patricia Maria Pascoal Ltda-ME	Veterinário(a) PJ	200,00
23/11/2020	Nota Fiscal 15037	SUPERMERCADO COLINA SUL LTDA	Materiais de Limpeza	35,77
24/11/2020	Cupom Fiscal 201045	SUPERMERCADO FRADE ILHA LTDA	Materiais de Limpeza	20,96
24/11/2020	Cupom Fiscal 001598	W.R. de Freitas ME	Materiais para Instalações/Pequenos Reparos	17,90
25/11/2020	Nota fiscal de serviços 3718	Wildvet Clínica Veterinária Eireli	Veterinário(a) PJ	220,00
25/11/2020	Nota fiscal de serviços 3719	Wildvet Clínica Veterinária Eireli	Exames Clínicos e Laboratoriais	250,00
25/11/2020	Cupom Fiscal 064507	Raiadrogasil S/A	Medicamentos e Insumos Veterinários	38,06
26/11/2020	Cupom Fiscal 151608	MAKRO ATACADISTA SA	Ração Animal	74,19
26/11/2020	Cupom Fiscal 151609	MAKRO ATACADISTA SA	Materiais para Instalações/Pequenos Reparos	56,87

**ASSOC. AMIGOS ASM CAMBAQUARA**

Av. Gov. Mario Covas Jr, 12696 - Taubaté - Ilhabela/SP

Certificado de Regularidade Cadastral de Entidades (CRCE) nº 0095/2019 emitido pelo Estado de SP

RELAÇÃO DAS DESPESAS				
DATA DO DOCUMENTO	ESPECIFICAÇÃO DOC. FISCAL	CREDOR	NATUREZA DA DESPESA RESUMIDAMENTE	VALOR R\$
26/11/2020	Cupom Fiscal 099767	COBASI COM PRODS BAS IND LTDA	Materiais para Instalações/Pequenos Reparos	14,70
26/11/2020	Cupom Fiscal 099768	COBASI COM PRODS BAS IND LTDA	Medicamentos e Insumos Veterinários	115,50
26/11/2020	Cupom Fiscal 099769	COBASI COM PRODS BAS IND LTDA	Ração Animal	184,89
26/11/2020	Cupom Fiscal 062043	MARCELO OLIVEIRA DE SOUZA	Materiais para Instalações/Pequenos Reparos	28,00
26/11/2020	Nota Fiscal 15049	SUPERMERCADO COLINA SUL LTDA	Ração Animal	122,66
26/11/2020	Nota Fiscal 000000051	Adolfo Iossi Manetta	Ração Animal	650,53
01/12/2020	Nota Fiscal 402	Ilhapel Papelaria	Materiais de Escritório	5,00
01/12/2020	Cupom Fiscal 042744	Casa de Rações Ilhacampo Ltda	Ração Animal	28,00
02/12/2020	Nota Fiscal 000001634	SUPERMERCADO FRADE ILHA LTDA	Ração Animal	273,95
03/12/2020	Cupom Fiscal 007135	Wildvet Comércio de Rações e Produtos Veterinários	Ração Animal	39,90
03/12/2020	Cupom Fiscal 007134	Wildvet Comércio de Rações e Produtos Veterinários	Medicamentos e Insumos Veterinários	45,00
03/12/2020	Cupom Fiscal 145496	Raia Drogasil S/A	Medicamentos e Insumos Veterinários	22,39
07/12/2020	Cupom Fiscal 027668	HIDREL DE CARAGUA HIDRAULICA E ELETRICA EIRELI	Materiais para Instalações/Pequenos Reparos	25,37
08/12/2020	Cupom Fiscal 031978	CONSTRU SUL MATERIAIS PARA CONSTRUCAO LTDA.	Materiais para Instalações/Pequenos Reparos	23,03
08/12/2020	Cupom Fiscal 031979	CONSTRU SUL MATERIAIS PARA CONSTRUCAO LTDA.	Materiais para Instalações/Pequenos Reparos	22,27
11/12/2020	Nota Fiscal aguardando envio	OZORIO GONCALVES JUNIOR 17503555823	Ração Animal	23,95
12/12/2020	Cupom Fiscal 043124	Casa de Rações Ilhacampo Ltda	Ração Animal	100,90
13/12/2020	Folha Pagamento 13/2020 2/2	Eduardo Nunes Ribeiro	Ajudante Geral (folha)	781,61
13/12/2020	Folha Pagamento 13/2020 2/2	Silvana Davino	Gestor (a)	774,18
13/12/2020	Guia Inss 13/2020	Instituto Nacional de Seguridade Social	INSS Patronal e Empregados	1.288,58

**ASSOC. AMIGOS ASM CAMBAQUARA**

Av. Gov. Mario Covas Jr, 12696 - Taubaté - Ilhabela/SP

Certificado de Regularidade Cadastral de Entidades (CRCE) nº 0095/2019 emitido pelo Estado de SP

RELAÇÃO DAS DESPESAS				
DATA DO DOCUMENTO	ESPECIFICAÇÃO DOC. FISCAL	CREDOR	NATUREZA DA DESPESA RESUMIDAMENTE	VALOR R\$
13/12/2020	Darf 12/2020	Ministério da Fazenda	PIS s/ Salários	37,18
14/12/2020	Nota fiscal de serviços 990	Flamarques Contabilidade	Contabilidade e Auditoria PJ	600,00
15/12/2020	Nota Fiscal 2398	Mareado Comercial Ltda EPP	Materiais para Instalações/Pequenos Reparos	62,61
16/12/2020	Folha Pagamento 12/2020	Eduardo Nunes Ribeiro	Ajudante Geral (folha)	1.715,68
16/12/2020	Folha Pagamento 12/2020	Silvana Davino	Gestor (a)	1.699,18
16/12/2020	Guia Inss 12/2020	Instituto Nacional de Seguridade Social	INSS Patronal e Empregados	1.288,58
16/12/2020	Guia Fgts 12/2020	FGTS CEF	FGTS - Fundo de Garantia	446,17
16/12/2020	Darf 12/2020	Ministério da Fazenda	PIS s/ Salários	37,18
17/12/2020	Cupom Fiscal 043277	Casa de Rações Ilhacampo Ltda	Ração Animal	22,00
17/12/2020	Cupom Fiscal 77561	Supermercado Ilha da Princesa	Materiais de Limpeza	23,30
17/12/2020	Nota Fiscal 129182	Supermercado Ilha da Princesa	Ração Animal	80,86
18/12/2020	Nota Fiscal 000001696	SUPERMERCADO FRADE ILHA LTDA	Ração Animal	469,15
18/12/2020	Cupom Fiscal 001841	W.R. de Freitas ME	Materiais para Instalações/Pequenos Reparos	5,50
21/12/2020	Nota Fiscal 00406	Ilhapel Papelaria	Materiais de Escritório	5,00
22/12/2020	Nota fiscal de serviços 3838	Wildvet Clínica Veterinária Eireli	Exames Clínicos e Laboratoriais	100,00
22/12/2020	Nota fiscal de serviços 3839	Wildvet Clínica Veterinária Eireli	Veterinário(a) PJ	220,00
24/12/2020	Cupom Fiscal 235600	COBASI COM PRODS BAS IND LTDA	Medicamentos e Insumos Veterinários	26,90
24/12/2020	Nota Fiscal 000.068.251	COBASI COM PRODS BAS IND LTDA	Ração Animal	530,94
26/12/2020	Cupom Fiscal 002288	Kezta Ferreira de Luna - ME	Medicamentos e Insumos Veterinários	5,00
28/12/2020	Nota fiscal de serviços 1002577	VETDNA DIAGNOSTICOS MOLECULARES LTDA	Exames Clínicos e Laboratoriais	40,00
29/12/2020	Nota Fiscal 000000059	Adolfo Iossi Manetta	Ração Animal	394,07
TOTAL				125.986,49

* Total de Juros, Multa e Correção R\$ 0,00 / * Total de Descontos R\$ 9.325,49



ASSOC. AMIGOS ASM CAMBAQUARA

Av. Gov. Mario Covas Jr, 12696 - Taubaté - Ilhabela/SP

Certificado de Regularidade Cadastral de Entidades (CRCE) nº 0095/2019 emitido pelo Estado de SP

Declaramos, na qualidade de responsáveis pela entidade supra epigrafada, sob as penas da Lei, que a despesa relacionada, examinada pelo Conselho Fiscal, comprova a exata aplicação dos recursos recebidos para fins indicados, conforme programa de trabalho aprovado, proposto ao Orgão Concessor.

Ilhabela, 30 de Dezembro de 2020.

Silvana Davino
Presidente

Pablo Federico Melero
Tesoureiro

Proposta: 0007/2020 - 01/01/2020 a 31/12/2020

NÃO OFICIAL - IMPRESSO PARA CONFERÊNCIA

**ASSOC. AMIGOS ASM CAMBAQUARA**

Av. Gov. Mario Covas Jr, 12696 - Taubaté - Ilhabela/SP

Certificado de Regularidade Cadastral de Entidades (CRCE) nº 0095/2019 emitido pelo Estado de SP

DEMONSTRATIVO INTEGRAL DAS RECEITAS E DESPESAS**ANEXO RP14 - TERMO DE COLABORAÇÃO****ÓRGÃO PÚBLICO PARCEIRO:** Município de Ilhabela**ENTIDADE COLABORADORA:** Assoc. Amigos ASM Cambaquara**CNPJ:** 26.667.061/0001-09**ENDEREÇO E CEP:** Av. Gov. Mario Covas Jr, 12696, Taubaté, Ilhabela/SP - CEP 11630-000**RESPONSÁVEL(IS) PELA ENTIDADE:** Silvana Davino**CPF:** 288.528.888-45**OBJETO DO TERMO DE COLABORAÇÃO:** Conservação Fauna Silvestre**EXERCÍCIO:** 2020**ORIGEM DOS RECURSOS:** Municipal

DOCUMENTO	DATA	VIGÊNCIA	VALOR R\$
TERMO DE COLABORAÇÃO nº 0			126.000,00

DEMONSTRATIVO DOS RECURSOS DISPONÍVEIS NO EXERCÍCIO

DATA PREVISTA PARA O REPASSE	VALORES PREVISTOS R\$	DATA DO REPASSE	Nº DOC. CRÉDITO	VALORES REPASSADOS R\$
02/01/2020	10.168,06	20/01/2020	2.874.603	10.168,06
03/02/2020	13.919,02	06/02/2020	4.672.502	13.919,02
02/03/2020	13.792,55	11/03/2020	7.880.660	13.792,55
02/04/2020	12.871,02	17/04/2020	9.357.341	12.871,02
04/05/2020	9.818,06	08/05/2020	4.689.976	9.818,06
02/06/2020	8.918,06	19/06/2020	199.489.725	8.918,06
01/07/2020	8.718,06	07/07/2020	344.400	8.718,06
01/08/2020	8.408,06	11/08/2020	626.153	8.408,06
02/09/2020	8.780,06	08/09/2020	354.528	8.780,06
02/10/2020	8.508,06	05/10/2020	048.171	8.508,06
01/11/2020	11.241,74	06/11/2020	445.513	11.241,74
02/12/2020	10.857,25	04/12/2020	12/2020	10.857,25
(A) Saldo do Exercício Anterior				2.370,90
(B) REPASSES PÚBLICOS NO EXERCÍCIO				126.000,00
(C) RECEITAS COM APLICAÇÕES FINANCEIRAS DOS REPASSES PÚBLICOS				34,22
(D) OUTRAS RECEITAS DECORRENTES DA EXECUÇÃO DO AJUSTE				0,00
(E) TOTAL DE RECURSOS PÚBLICOS (A + B + C + D)				128.405,12
(F) RECURSOS PRÓPRIOS DA(O) ENTIDADE COLABORADORA				0,00
(G) TOTAL DOS RECURSOS DISPONÍVEIS NO EXERCÍCIO (E + F)				128.405,12

O(s) signatário(s), na qualidade de representante(s) da(o) entidade colaboradora **Assoc. Amigos ASM Cambaquara**, vem indicar, na forma abaixo detalhada, as despesas incorridas e pagas no exercício/2020 bem como as despesas a pagar no exercício seguinte.

**ASSOC. AMIGOS ASM CAMBAQUARA**

Av. Gov. Mario Covas Jr, 12696 - Taubaté - Ilhabela/SP

Certificado de Regularidade Cadastral de Entidades (CRCE) nº 0095/2019 emitido pelo Estado de SP

**DEMONSTRATIVO INTEGRAL DAS RECEITAS E DESPESAS
TERMO DE COLABORAÇÃO**

DEMONSTRATIVO DAS DESPESAS INCORRIDAS NO EXERCÍCIO					
CATEGORIA OU FINALIDADE DA DESPESA	DESPESAS CONTABILIZADAS NESTE EXERCÍCIO (R\$)	DESPESAS CONTABILIZADAS EM EXERCÍCIOS ANTERIORES E PAGAS NESTE EXERCÍCIO (R\$) (H)	DESPESAS CONTABILIZADAS NESTE EXERCÍCIO E PAGAS NESTE EXERCÍCIO (R\$) (I)	TOTAL DE DESPESAS PAGAS NESTE EXERCÍCIO (R\$) (J=H+I)	DESPESAS CONTABILIZADAS NESTE EXERCÍCIO A PAGAR EM EXERCÍCIOS SEGUINTE (R\$)
Ajudante Geral (folha)	22.272,48	0,00	22.272,48	22.272,48	0,00
Anilhas de Marcação Aves	1.310,00	0,00	1.310,00	1.310,00	0,00
Combustíveis e Lubrificantes (viagens)	1.679,85	0,00	1.679,85	1.679,85	0,00
Contabilidade e Auditoria PJ	7.200,00	0,00	7.200,00	7.200,00	0,00
Exames Clínicos e Laboratoriais	4.109,00	0,00	4.109,00	4.109,00	0,00
FGTS - Fundo de Garantia	3.899,72	0,00	3.899,72	3.899,72	0,00
Gestor (a)	23.249,18	0,00	23.249,18	23.249,18	0,00
INSS Patronal e Empregados	16.881,67	0,00	16.881,67	16.881,67	0,00
INSS s/ Serviços RPA e NFs	1.845,24	0,00	1.845,24	1.845,24	0,00
ISS s/Serviços RPA e NFs	297,63	0,00	297,63	297,63	0,00
Materiais de Escritório	287,80	0,00	287,80	287,80	0,00
Materiais de Limpeza	446,99	0,00	446,99	446,99	0,00
Materiais Descartáveis	142,58	0,00	142,58	142,58	0,00
Materiais para Instalações/Pequenos Reparos	5.244,17	0,00	5.244,17	5.244,17	0,00
Material de Educação Ambiental	5.125,55	0,00	5.125,55	5.125,55	0,00
Medicamentos e Insumos Veterinários	908,99	0,00	908,99	908,99	0,00
PIS s/ Salários	495,67	0,00	495,67	495,67	0,00
Ração Animal	19.440,30	0,00	19.440,30	19.440,30	0,00
Taxas Municipais	509,66	0,00	509,66	509,66	0,00
Veterinário(a) PF	5.000,01	0,00	5.000,01	5.000,01	0,00
Veterinário(a) PJ	5.640,00	0,00	5.640,00	5.640,00	0,00
TOTAL	125.986,49	0,00	125.986,49	125.986,49	0,00
DEMONSTRATIVO DO SALDO FINANCEIRO NO EXERCÍCIO					
(G) TOTAL DE RECURSOS DISPONÍVEIS NO EXERCÍCIO					128.405,12
(K) DESPESAS PAGAS NO EXERCÍCIO (H + I + Juros e Multa *)					125.986,49
(L) RECURSO PÚBLICOS NÃO APLICADO (G - K)					2.418,63
(M) VALOR DEVOLVIDO AO ÓRGÃO PÚBLICO					2.418,63
VALOR AUTORIZADO PARA APLICAÇÃO NO EXERCÍCIO SEGUINTE (L - M)					-0,00

* Total Juros e Multa R\$ 0,00



ASSOC. AMIGOS ASM CAMBAQUARA

Av. Gov. Mario Covas Jr, 12696 - Taubaté - Ilhabela/SP

Certificado de Regularidade Cadastral de Entidades (CRCE) nº 0095/2019 emitido pelo Estado de SP

Declaro(amos), na qualidade de responsável(is) pela entidade supra epigrafada, sob as penas da Lei, que a despesa relacionada, comprova a exata aplicação dos recursos recebidos para os fins indicados, conforme programa de trabalho aprovado, proposto ao Órgão Público Conveniente.

Ilhabela, 30 de Dezembro de 2020.

Silvana Davino
Presidente

Pablo Federico Melero
Tesoureiro

Proposta: 0007/2020 - 01/01/2020 a 31/12/2020

NÃO OFICIAL - IMPRESSO PARA CONFERÊNCIA

Associação de Amigos da Área de Soltura Cambaquara

Termo de Colaboração nº 01/2019

Relatório de Execução Financeira



Relatório de Execução Financeira 2020

Mês	jan-20	fev-20	mar-20	abr-20	mai-20	jun-20	jul-20	ago-20	set-20	out-20	nov-20	dez-20	Total
Previsto	10.168,06	13.919,02	13.792,55	12.871,02	9.818,06	8.918,06	8.718,06	8.408,06	8.780,06	8.508,06	11.241,74	10.857,25	126.000,00
A - Repassado	10.168,06	13.919,02	13.792,55	12.871,02	9.818,06	8.918,06	8.718,06	8.408,06	8.780,06	8.508,06	11.241,74	10.857,25	126.000,00
B - Realizado	9.137,40	10.109,79	14.821,31	11.504,53	7.712,70	12.663,98	10.915,18	8.846,68	8.956,20	8.921,34	11.133,95	11.263,43	125.986,49
C - Rendimentos	0,00	0,00	7,56	6,89	10,92	3,17	2,47	0,95	1,08	0,88	0,15	0,15	34,22
Saldo A - B + C	1.030,66	3.809,23	-1.021,20	1.373,38	2.116,28	-3.742,75	-2.194,65	-437,67	-175,06	-412,40	107,94	-406,03	47,73



M: +55 12 99242-1975
M: +55 11 99870-0964
T: +55 12 3894-9244

asmcambaquara@gmail.com
asmcambaquara.blogspot.com
facebook.com/asmcambaquara

Av. Gov. Mário Covas Jr., 12.696,
Rodamonte, Ilhabela, SP,
11630-000, Brasil



**Associação de Amigos da
Área de Soltura Monitorada
Cambaquara**

CNPJ 26.667.061/0001-09

Termo de Colaboração nº 01/2019

Processo 16.591/2018

**“Serviço de Proteção de Aves
Silvestres do Município de Ilhabela”**



O termo de colaboração celebrado em março de 2019 entre ASM Cambaquara e Prefeitura Municipal de Ilhabela, através da Secretaria de Meio Ambiente possibilita a preservação das aves de Ilhabela.



Em 2020 recebemos 150 aves, cadastradas no sistema Sigam junto a SMA e mais 34 aves de outras espécies que não teriam recebido assistência por falta de outras instituições:

- 104 tiriba-de-testa-vermelha *Pyrrhura frontalis*
- 27 papagaio-moleiro *Amazona farinosa*
- 05 periquito-rico *Brotogeris tirica*
- 07 tucano-do-bico-verde *Ramphastos dicolorus*
- 01 tucano-toco *Ramphastos toco*
- 02 tuim *Forpus xanthopterygius*
- 04 maritaca-verde *Pionus maximiliani*

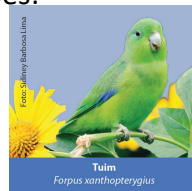

Tuim
Forpus xanthopterygius



Papagaio-moleiro
Amazona farinosa



Periquito-rico
Brotogeris tirica



Maritaca-verde
Pionus maximiliani



Tucano-toco
Ramphastos toco



Tiriba-da-testa-vermelha
Pyrrhura frontalis

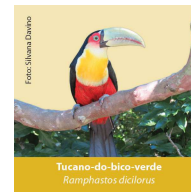

Tucano-do-bico-verde
Ramphastos dicolorus

TC nº 001/2019 - Prestação de contas anual 2020
Aves Recebidas

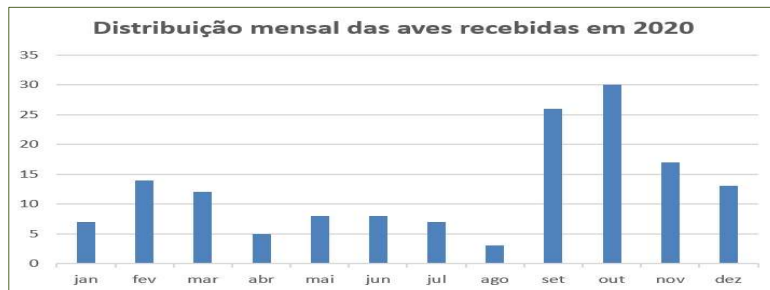

Importante ressaltar que a ASM Cambaquara atua desde 2014 e que no início de 2019 já contava com 49 aves em seu plantel e este grupo faz parte do plantel total, uma vez que estas aves demandam os mesmos cuidados das que ingressaram após o início do termo de colaboração ou que permanecerão na instituição por não terem condições de retornarem à natureza.

TC nº 001/2019 - Prestação de contas anual 2020
Aves Recebidas

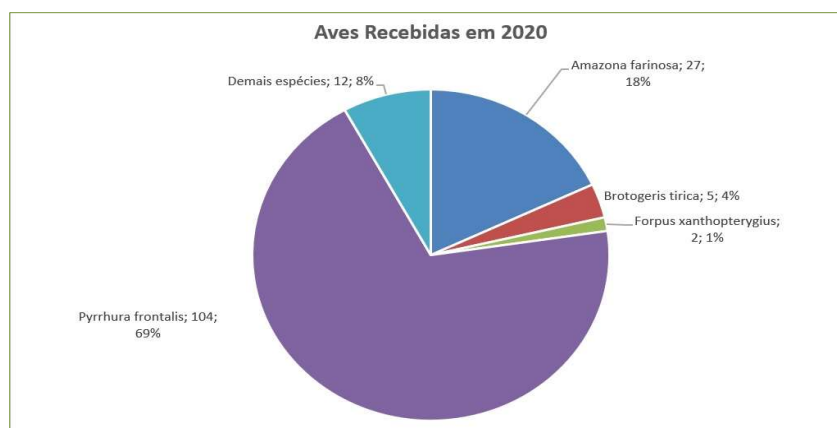

A família dos psitacídeos (papagaios, tiribas, tuim e brotogeris) são a grande maioria (92%), destacando-se tiribas e papagaios

Atendimento Veterinário



A ASM Cambaquara conta com atendimento veterinário com o Dr. Denis Amorosino em Ilhabela, com Dr. André Grespan e Dr. André Saidenberg em São Paulo.

Dr. Denis Amorosino



Dr. André Saidenberg

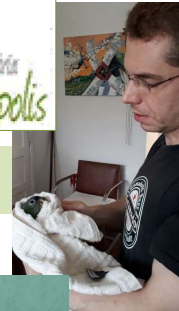

Dr. André Grespan



Exames



Alguns exames são muito importantes para dar um diagnóstico mais preciso, entre eles, RX, exames laboratoriais, parasitológico, necropsias e sexagens.



Os testes para saber o sexo das aves são feitos a partir de amostras de penas



O teste viral é feito a partir de coleta de material da cloaca

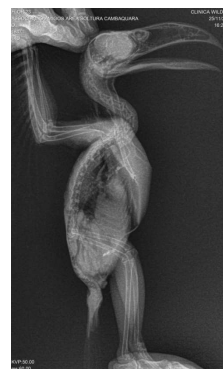

O exame de RX é muito importante para verificar ossos e órgãos

TC nº 001/2019 - Prestação de contas de dezembro 2020 Exames



Este ano, realizamos exames laboratoriais, exames de rx's, sexagens, exames parasitológicos e necropsias

Exames parasitológicos no microscópio

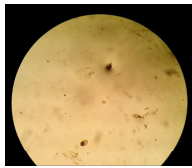

Deteccção de parasitas em uma maritaca-verde



Dr. André Becker S. Saldenberg

Clinica de aves / Epidemiologia - Médico Veterinário

BVSc. MSc. PhD. CRMV-SP 24.023

Relatório necropsia:

Data: 06/02/2020

Ave: Tinha de testa vermelha (*Pyrrhura frontalis*) - ASM Cambaquara.

Idade: Adulto/Jovem.

Sexo: Macho.

Exame externo - tegumento: Sem alterações dignas de nota. Musculatura de vilo desenvolvida. Acúmulo de fezes em região de cloaca.

Sistema nervoso: Sem alterações dignas de nota.

Sistema gastro-intestinal: Presença de alimento em ingluvie (papa) em grande quantidade, sementes digeridas em pro-ventrículo e ventrículo. Dilatação grande de região de cloaca e com tendência ascendente indicativa de paralisia (estase da motilidade intestinal).

Sistema respiratório: Sem alterações dignas de nota.

Sistema gênito urinário: Sem alterações dignas de nota.

Sistema musculoesquelético: Sem alterações dignas de nota.

Suspeita de óbito: Paralisia causada por agente indeterminado, provável agente tóxico com efeito de paralisia de sistema nervoso central e periférico (inseticidas).

Lauda de necropsia

PC 2020-12 - Relatório de Atividades - cap. 07

7

TC nº 001/2019 - Prestação de contas anual 2020 Capacitação da equipe



A bióloga responsável, Silvana, fez um curso on-line sobre “Resgate e Manejo de Fauna” de 16 horas em outubro e a participou do Simpósio on-line sobre Espécies Exóticas em dezembro. Ambos realizado pelo GEAS USP.



PC 2019 - Relatório de Atividades - cap. 04

8

TC nº 001/2019 - Prestação de contas anual 2020 Capacitação da equipe



Este ano recebemos a estagiária Eduarda do Curso de Ciências Biológicas do Mackenzie, São Paulo, SP. Ela cumpriu 360 horas no segundo semestre, seguindo todas as regras de segurança contra a Covid-19.



Eduarda passou por todas as etapas da ASM Cambaquara. Teve oportunidade de participar na prática de cuidado com as aves, enriquecimento ambiental, limpeza dos recintos, preparação de alimentos. No final do estágio, ela apresentou o relatório junto à Universidade Mackenzie.

TC nº 001/2019 - Prestação de contas anual 2020 Capacitação da equipe



Este ano, apesar da pandemia conseguimos realizar “Protocolos de Biossegurança” com o Dr. André Saindenberg

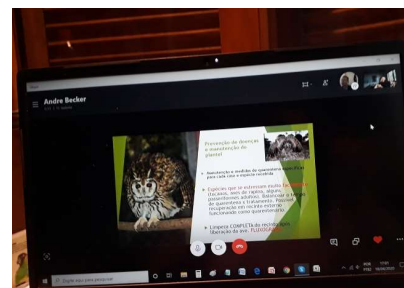
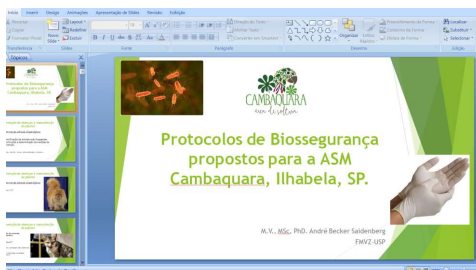

A apresentação foi realizada durante 3 dias com carga horária de 2h30 por dia

TC nº 001/2019 - Prestação de contas anual 2020
Reabilitação na enfermaria



Muitas aves passaram por cuidados intensivos até total recuperação.



Tucano-toco recebe alimentação por sonda

Papagaio se recupera após cirurgia no peito devido a colisão

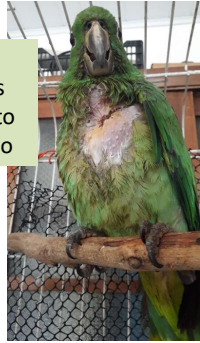

Recuperação após passar na clínica em SP



Tucano com bico quebrado recebe resina para refazê-lo

TC nº 001/2019 - Prestação de contas anual 2020
Reabilitação na enfermaria



Alimentação no bico é bastante trabalhoso e várias vezes por dia.

4 curruínas e 1 sanhaço



Periquito comendo mamão



Sanhaço já crescido comendo banana



Hidratação com soro fisiológico

TC nº 001/2019 - Prestação de contas anual 2020
Reabilitação na enfermaria



Filhotes de tiribas: Em 2019 a quantidade foi grande, mas em 2020, a retirada de filhotes nos telhados foi ainda maior. Infelizmente, ainda falta consciência e compaixão por parte da população e punição por parte da fiscalização, aplicando multa cabível por lei.



Filhotes de idades variadas

A voluntária Sandra alimentando os filhotes

TC nº 001/2019 - Prestação de contas anual 2020
Solturas



Em 2020 realizamos **10 solturas** com um total de **100 indivíduos** de 5 espécies diferentes:

- 93 tiriba-da-testa-vermelha *Pyrrhura frontalis*
- 03 tucano-do-bico-verde *Ramphastos dicolorus*
- 01 tuim *Forpus xanthopterygius*
- 01 maritaca-verde *Pionus maximiliani*
- 02 periquito-rico *Brotogeris tirica*



Soltura de tiribas



Comedouro externo visitado por tiribas e papagaios soltos em anos anteriores

Solturas



Tucano no janelão de soltura



Manter os comedouros externos com alimentos, garante a transição das aves na vida natural



Convidados registrando a soltura

Educação Ambiental – Escolas



Um dos pilares mais importantes para o sucesso do nosso trabalho está na educação ambiental. Realizamos atividades com as crianças nas escolas e em locais públicos fazendo parceria com o Parque Estadual de Ilhabela (Peib) e Prefeitura Municipal de Ilhabela (PMI). Este ano, mesmo com a pandemia, atingimos a meta de total de alunos. Tivemos que nos adaptar ao trabalho virtual e realizamos alguns vídeos.

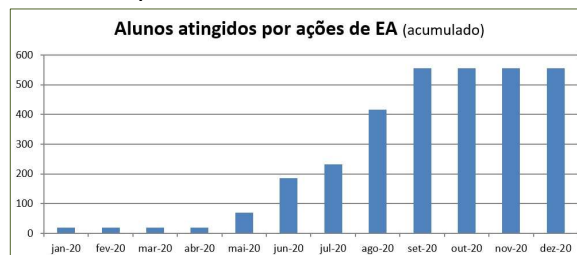

TC nº 001/2019 - Prestação de contas anual 2020
Educação Ambiental – Escolas



O trabalho com os alunos foi realizado através de interação com vídeos curtos e proposta para eles receberem o material para desenvolver as atividades, em casa .



Vídeo sobre o por que das aves aparecerem mais durante o outono inverno, junto com o professor João Carlos do Pei da Barra Velha



Vídeo feito na ASM Cambaquara com a professora de inglês Márcia Crellin

TC nº 001/2019 - Prestação de contas anual 2020
Educação Ambiental – Escolas



Vídeo sobre o dia da árvore e o dia da ave e a relação entre elas. Escola Ana Márcia de J. Santos com a coordenadora Patrícia

Kit preparado para cada aluno



Jogo de memória com 20 espécies de aves para cada aluno

TC nº 001/2019 - Prestação de contas anual 2020
Educação Ambiental – Visitas



Este ano, devido a pandemia, não recebemos alunos para visitação na ASM Cambaquara. Recebemos apenas algumas visitas técnicas ou em dia de soltura, seguindo todos os protocolos de segurança da Covid-19.



Sandra ensina a voluntária Maria Marta

Sandra orienta os convidados como alimentar os filhotes de tiribas



TC nº 001/2019 - Prestação de contas anual 2020
Educação Ambiental – Visitas



Estagiária Eduarda e veterinária Ana Clara



Visita técnica da veterinária do empreendimento de fauna da CESP de Paraibuna, SP

TC nº 001/2019 - Prestação de contas anual 2020
Educação Ambiental – Eventos públicos



Realizamos em 2020 o único evento público antes das restrições impostas pela pandemia. Foi um “Xô Gaiola” na Vila no Aniversário do Parque Estadual em janeiro

TC nº 001/2019 - Prestação de contas anual 2020
Educação Ambiental – Materiais



Parte da verba do termo de cooperação foi destinada para material de educação ambiental e brindes.



Novo folheto na campanha das “Tiribas nos telhados”, em uma linguagem fácil

TC nº 001/2019 - Prestação de contas anual 2020
Educação Ambiental – Materiais



Logomarca do Grupo de trabalho de Educação ambiental do Peib



50 bonés "Xô Gaiola"



TC nº 001/2019 - Prestação de contas anual 2020
Educação Ambiental – Materiais



Crânios de aves para exposição e trabalho didático com alunos



Placa 1 m x 1 m sobre o papagaio-moleiro para ser usado em exposições



A higiene com os alimentos é prioridade na ASM Cambaquara, evitando assim possíveis doenças.



As frutas são lavadas, uma a uma com água e detergente e depois secas antes de irem para a geladeira



Duas vezes por ano é administrado vermífugo em uma imersão com água, deixando de molho as frutas antes de servir para as aves, durante 4 dias seguidos e repetido após 14 dias

A organização dos pratos com frutas picadas nos pratos na cozinha



Alimentação



Além das frutas, diversos tipos de sementes são oferecidas, além de rações específicas para as diferentes espécies atendidas



Mix de sementes que preparamos para as aves menores, como tiribás e periquitos

Variedade de sementes

Alimentação



Ração balanceada para papagaios



Papa para filhotes

Rações para tucanos



Alimentação



As frutas e legumes são a base da alimentação das aves. A quantidade de frutas compradas por semana, tem aumentado a cada mês. Os preços das frutas, durante este ano, aumentaram acima da inflação.



Preço de maio 2020



Preço de dezembro 2020



9,89 maçã gala



Carrinho com compras para as aves

Alimentação



Começamos a anotar as quantidades de cada item por mês, para ter um parâmetro das quantidades consumidas. O gráfico abaixo demonstra a média anual (em Kgs) de consumo por tipo de alimento.

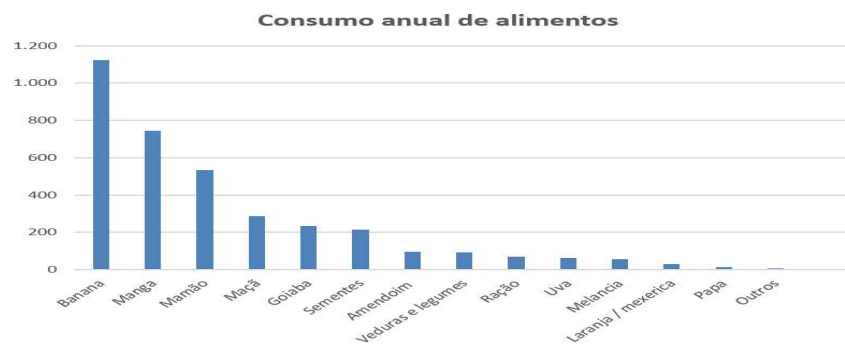

Medicamentos



Os medicamentos e insumos veterinários adquiridos em 2019 são de uso contínuo, em procedimentos básicos e preventivos para a saúde e bem estar das aves sob a orientação de veterinários parceiros.



Seringas, antisséptico e ataduras



Medicamentos



Soro fisiológico, nistatina para filhotes



Frotline para ectoparasitas

Anilhas



Nas anilhas vem gravado um número de identificação do indivíduo e o telefone da ASM Cambaquara, caso alguma ave seja encontrada viva ou morta.

Este ano, com o aumento de filhotes de tiribas, tivemos uma compra extra de anilhas tamanho 5,0 de inox, mas este ano não foram usadas as anilhas coloridas para as tiribas.



TC nº 001/2019 - Prestação de contas anual 2020
Materiais de consumo - Limpeza



Os materiais de limpeza usados na ASM Cambaquara são basicamente: detergente, água sanitária e álcool.

Vassouras, pá de lixo, luvas e borrifador são acessórios que são usados nas limpezas



TC nº 001/2019 - Prestação de contas anual 2020
Materiais de consumo - Manutenção



Antes e depois da reforma do viveiro pequeno

A Manutenção dos viveiros e comedouros são constantes. O ajudante Eduardo realiza boa parte destas manutenções .



Manutenção dos comedouros externos

TC nº 001/2019 - Prestação de contas anual 2020
Materiais de consumo - Manutenção



Finalizando a pintura,
com envolvimento da
estagiária Eduarda



Cimentando parte do
viveiro e pintando



PC 2020 - Relatório de Atividades - cap. 04

35

TC nº 001/2019 - Prestação de contas anual 2020
Materiais de consumo - Manutenção



Telas velhas, enferrujadas
e com furos



Troca de telas e
acabamento nas
paredes dos viveiros



PC 2020 - Relatório de Atividades - cap. 04

36

TC nº 001/2019 - Prestação de contas anual 2020
Materiais de consumo



Muitos itens são usados no dia-a-dia na ASM Cambaquara, tendo que ser substituídos de tempos em tempos pelo desgaste pelo uso.



Pratos para alimentação das aves de diversos tamanhos e modelos



Caixas para organização da cozinha e enfermaria



Pilhas para as armadilhas fotográficas



PC 2020 - Relatório de Atividades - cap. 04

37

TC nº 001/2019 - Prestação de contas anual 2020
Materiais de consumo



Cordas para amarrar poleiros ou para comedouros externos



Peneiras e roldanas são substituídas com frequência para os comedouros externos



Serragem para forrar fundo das caixas dos filhotes de aves em recuperação

PC 2020- Relatório de Atividades - cap. 04

38

TC nº 001/2019 - Prestação de contas anual 2020
Considerações finais



A ASM Cambaquara atua desde 2012. Começamos por pura paixão e hoje, após 8 anos, continuamos com a mesma dedicação, com mais conhecimento técnico, ao lado de excelentes profissionais e voluntários que compõem nossa equipe.



Papagaios, periquitos e tucanos soltos pela ASM Cambaquara, desfrutam da liberdade e se alimentam nas imediações da nossa propriedade

TC nº 001/2019 - Prestação de contas anual 2020
Considerações finais



Até o presente momento resgatamos 593 aves cadastradas no Sigam, das quais 65% foram soltas e com uma taxa de sobrevivência alta na natureza e sucessos reprodutivos em vida livre.

Empreendedor Fauna											
Empreendimento	Situação	Pessoas	Autorizações	Instalações	Recintos	Espécies	Indivíduos	Lotes	Projetos	Produtos	
ASM Cambaquara	Autorizado	4	26	2	13	593	593	0	1	1	

A ASM Cambaquara desempenha um importante trabalho de preservação de algumas espécies de aves em Ilhabela, destacando o papagaio-moleiro *Amazona farinosa*, criticamente ameaçado de extinção no Estado de São Paulo.

TC nº 001/2019 - Prestação de contas anual 2020
Considerações finais



Contribuímos com uma pequena parte na preservação da fauna do município, mas ainda é pouco. Ilhabela possui um ambiente frágil com um ecossistema insular de Mata Atlântica e necessita urgente de um Centro de Triagem e Reabilitação de Animais Silvestres (**CETRAS**) para resgatar e reabilitar esses animais.

Ilhabela tem se urbanizado rapidamente nos últimos anos e com o aumento da população, torna-se ainda mais importante manter o equilíbrio do meio ambiente para este se manter saudável ao ser humano.

TC nº 001/2019 - Prestação de contas anual 2020
Considerações finais



O convênio firmado entre a Prefeitura de Ilhabela e a ASM Cambaquara favorece a pontuação do programa “Município **Verde e Azul**” dentro da categoria Biodiversidade. A construção do CETRAS também irá destacar a pontuação nesta mesma categoria.

Outro item de vital importância a ser considerado são os cuidados da **fauna exótica** presente na Ilhabela, onde algumas espécies invasoras já estão comprometendo espécies nativas. Aprimorar as pesquisas e implementar planos de encaminhamento dessas espécies invasoras é fundamental para a preservação da fauna local.



METAS 2020

#	Meta	Vigência	Executado em 2020
1	Atender plenamente até 80 aves	jan/20 - dez/20	Recebemos e atendemos 150 ao longo do ano de 2020 (187,50 % da meta). O plantel atual é de 76 aves.
2	Atingir 500 alunos com eventos de educação ambiental em escolas públicas ou privadas. Realizar dois eventos em locais públicos para atingir a população em geral.	jan/20 - dez/20	Atingidos um total de 556 alunos no ano, realizando o 111,2 % da meta.



METAS 2020

Histórico de Plantel de Aves e Movimentações Mensais

	jan-20	fev-20	mar-20	abr-20	mai-20	jun-20	jul-20	ago-20	set-20	out-20	nov-20	dez-20	Total
Plantel inicial	73	52	63	67	52	58	65	66	67	92	113	92	
Entradas	7	14	12	5	8	8	7	3	26	30	17	13	150
Saídas	28	3	8	20	2	1	6	2	1	9	38	29	147
Plantel Final	52	63	67	52	58	65	66	67	92	113	92	76	
Σ Entradas	7	21	33	38	46	54	61	64	90	120	137	150	

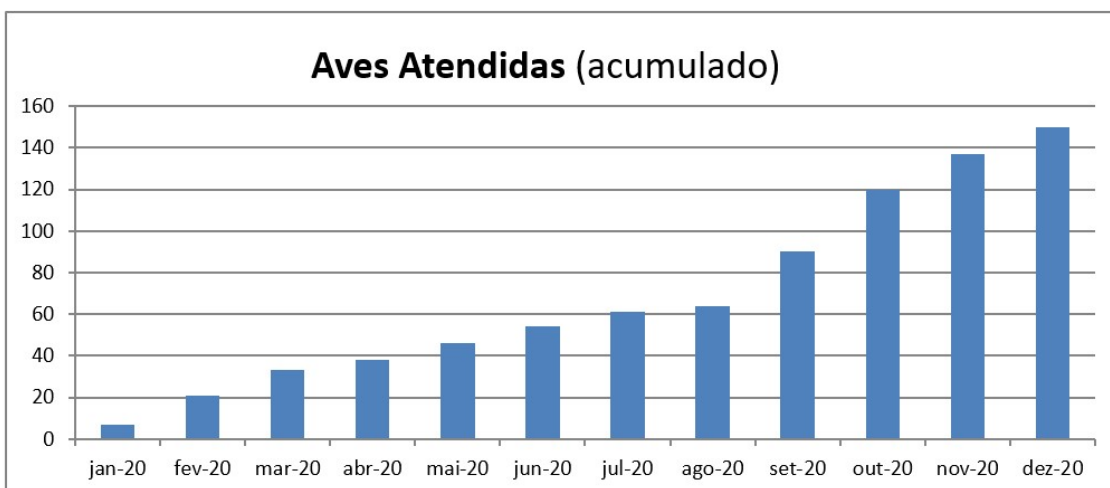
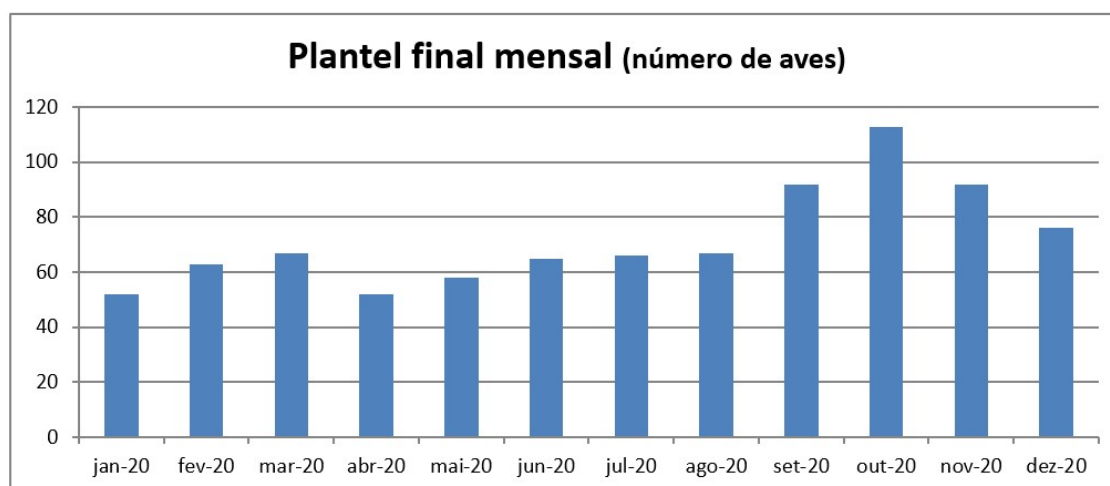



METAS 2020

Histórico de Alunos atingidos por ações de Educação Ambiental

	jan-20	fev-20	mar-20	abr-20	mai-20	jun-20	jul-20	ago-20	set-20	out-20	nov-20	dez-20	Total
Escolas	0				50	90	48	183	140				511
Eventos públicos	20					25							45
Total	20	0	0	0	50	115	48	183	140	0	0	0	556
Acumulado	20	20	20	20	70	185	233	416	556	556	556	556	

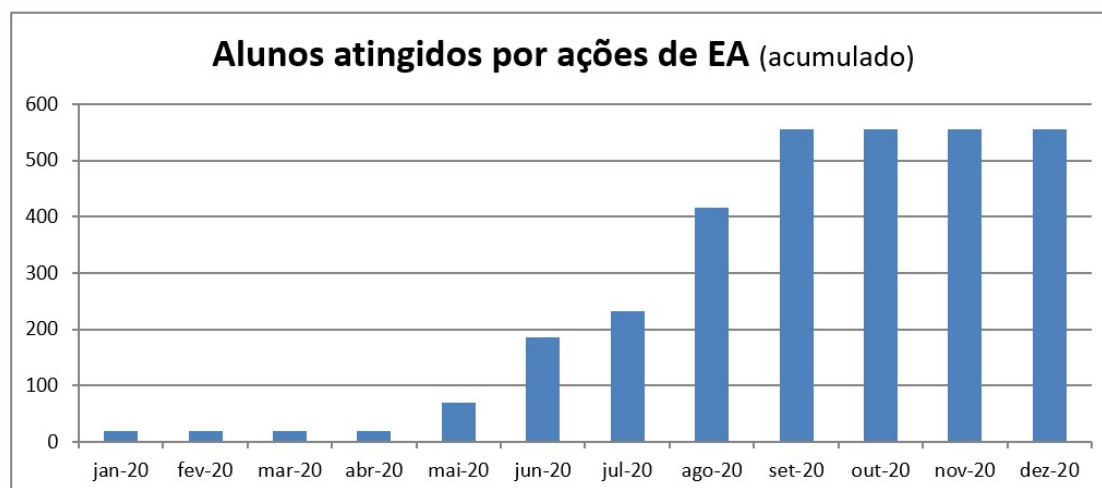

M: +55 12 99242-1975
M: +55 11 99870-0964
T: +55 12 3894-9244

asmcambaquara@gmail.com
asmcambaquara.blogspot.com
facebook.com/asmcambaquara

Av. Gov. Mário Covas Jr., 12.696,
Rodamonte, Ilhabela, SP,
11630-000, Brasil