



Creche Chafica Antakly

6

CNPJ 59.766.709/0001-45 Inscrição Isento	Utilidade Pública Estadual Decreto nº 4007 21/05/1957	Utilidade Pública Municipal Decreto nº 94 26/03/1975	Utilidade Pública Federal Decreto nº 13 14/12/1995	Sec. Est. da Assistência e Desenvolvimento Social Matricula Nº 1.161
--	---	--	--	--

RELATÓRIO ANUAL

Meses: Janeiro á Dezembro / 2020.

1. IDENTIFICAÇÃO DA OSC

Nome: S.A.S – Serviço de Assistência Social

CNPJ: 59.766.709/0001.45

Endereço (sede): Rua Dr. Carlos Kiellander, 155 Centro

Telefone: (19) 3622 2788

E-mail: administracao@sassaojoao.com.br

Endereço do Serviço: Creche Chafica Antakly

Rua São Paulo, 10 Jardim Recreio

Telefone: (19) 3631 6040 (19)9 9896 3109

E-mail: coordenacaopedagogica@sassaojoao.com.br

Presidente e ou Responsável: Murilo Somera Scatolin

Coordenador Técnico: Jennifer da Silva Reis

2. ÓRGÃO GESTOR

Prefeitura Municipal de São Joao da Boa Vista – SP - Departamento de Educação

3. INSTRUMENTAL

Termo de Colaboração 006/2019

4. OBJETIVO

- Desenvolver a capacidade afetiva e cognitiva da criança.
- Capacita-las para o conhecimento, exercitar a memória, a atenção e o pensamento.
- Trabalhar sua socialização através de brincadeiras e o faz de conta.
- Aprimorar na criança a autonomia e responsabilidade, assim, desenvolver sua capacidade de conhecer a regras de convivência e trabalhar suas atitudes corretas e incorretas.
- Ensina-las a expressarem-se individualmente e em grupo, aplicando atividades que trabalhe sua concentração, hábitos e atitudes com bem-estar, segurança e saúde.



Creche Chafica Antakly

CNPJ 59.766.709/0001-45 Inscrição Isento	Utilidade Pública Estadual Decreto nº 4007 21/05/1957	Utilidade Pública Municipal Decreto nº 94 26/03/1975	Utilidade Pública Federal Decreto nº 13 14/12/1995	Sec. Est. da Assistência e Desenvolvimento Social Matricula Nº 1.161
--	---	--	--	--

5. OBJETIVO GERAL

- Oferecer um ambiente e condições para que estimulem as crianças a desenvolver sua autonomia e seu próprio ponto de vista, e garantir um pleno desenvolvimento cognitivo, afetivo e social, inserindo-as na sociedade como um ser crítico, criativo e produtivo.

6. OBJETIVOS ESPECIFICOS

- Garantir condições que favoreçam a construção do conhecimento, desenvolvimento habilidades e competências.
- Possibilitar meios e assistência para construção da autonomia e desenvolver as capacidades infantis de relação interpessoal, respeito e confiança tomada de decisões baseadas nos valores vividos.
- Favorecer o desenvolvimento afetivo, promovendo a elevação da autoestima e do respeito à diversidade e étnico/racial;
- Contribuir, mediar e facilitar a convivência em grupo, garantindo cidadãos de respeito inclusos na sociedade.
- Transformar atitudes em hábitos saudáveis para o seu desenvolvimento físico e para a preservação do meio ambiente.

7. PÚBLICO ALVO

- Crianças de 03 (três) anos a 05(cinco) anos e 11(onze) meses de idade.
- **Forma de acesso:** As crianças serão previamente cadastradas através do Departamento de Educação, onde serão encaminhadas para a Creche Chafica Antakly conforme demanda.

QUANTIDADE DE ATENDIDOS PREVISTOS: 140

QUANTIDADE DE ATENDIDOS ATUAL: 137



Creche Chafica Antakly

CNPJ 59.766.709/0001-45 Inscrição Isento	Utilidade Pública Estadual Decreto nº 4007 21/05/1957	Utilidade Pública Municipal Decreto nº 94 26/03/1975	Utilidade Pública Federal Decreto nº13 14/12/1995	Sec. Est. da Assistência e Desenvolvimento Social Matrícula Nº 1.161
--	---	--	---	--

8. TERRITÓRIO DE ABRANGÊNCIA: 10

9. CRONOGRAMA DE ATIVIDADES REALIZADA NO MÊS

GRADE CURRICULAR DA SALA DE AULA -2020

NOME DA EDUCADORA: CAMILA DE FREITAS

MATERNAL – II A

QUANTIDADE DE ALUNOS - 20

HORÁRIO	SEGUNDA-FEIRA	TERÇA-FEIRA	QUARTA-FEIRA	QUINTA-FEIRA	SEXTA-FEIRA
07h00 às 07h15	Recepção das crianças	Recepção das crianças	Recepção das crianças	Recepção das crianças	Recepção das crianças
07h15 às 07h30	Café da manhã	Café da manhã	Café da manhã	Café da manhã	Café da manhã
07h30 às 8h00	Pedagógico	Pedagógico	Pedagógico	Pedagógico	Pedagógico
08h00 às 08h50	Corporeidade e Movimento	Corporeidade e Movimento	Corporeidade e Movimento	Corporeidade e Movimento	Dia do brinquedo
08h50 às 09h50	Pedagógico	Pedagógico	Pedagógico	Pedagógico	Pedagógico
09h50 às 10h20	Merenda	Merenda	Merenda	Merenda	Merenda
10h20 às 10h35	Escovação	Escovação	Escovação	Escovação	Escovação
11h00 às 12h30	Descanso	Descanso	Descanso	Descanso	Descanso
12h30 às 13h00	Acordar/arrumar	Acordar/arrumar	Acordar/arrumar	Acordar/arrumar	Acordar/arrumar
13h00 às 14h00	Atividade Complementar	Atividade Complementar	Atividade Complementar	Atividade Complementar	Atividade Complementar
14h00 às 14h20	Lanche da tarde	Lanche da tarde	Lanche da tarde	Lanche da tarde	Lanche da tarde
14h20 às 17h00	Atividade Complementar	Atividade Complementar	Atividade Complementar	Atividade Complementar	Atividade Complementar
14h25 às 15h15	Brinquedoteca	Brinquedoteca	Brinquedoteca	Brinquedoteca	Brinquedoteca



Creche Chafica Antakly

CNPJ 59.766.709/0001-45 Inscrição Isento	Utilidade Pública Estadual Decreto nº 4007 21/05/1957	Utilidade Pública Municipal Decreto nº 94 26/03/1975	Utilidade Pública Federal Decreto nº 13 14/12/1995	Sec. Est. da Assistência e Desenvolvimento Social Matricula Nº 1.161
--	---	--	--	--

NOME DA EDUCADORA: CLAUDINÉIA RICARDO ERBIST

MATERNAL – II B

QUANTIDADE DE ALUNOS - 20

HORÁRIO	SEGUNDA-FEIRA	TERÇA-FEIRA	QUARTA-FEIRA	QUINTA-FEIRA	SEXTA-FEIRA
07h00 às 07h15	Recepção das crianças	Recepção das crianças	Recepção das crianças	Recepção das crianças	Recepção das crianças
07h15 às 07h30	Café da manhã	Café da manhã	Café da manhã	Café da manhã	Café da manhã
07h30 às 8h00	Pedagógico	Pedagógico	Pedagógico	Pedagógico	Pedagógico
08h00 às 08h50	Corporeidade e Movimento	Corporeidade e Movimento	Corporeidade e Movimento	Corporeidade e Movimento	Dia do brinquedo
08h50 às 09h50	Pedagógico	Pedagógico	Pedagógico	Pedagógico	Pedagógico
09h50 às 10h20	Merenda	Merenda	Merenda	Merenda	Merenda
10h20 às 10h35	Escovação	Escovação	Escovação	Escovação	Escovação
11h00 às 12h30	Descanso	Descanso	Descanso	Descanso	Descanso
12h30 às 13h00	Acordar/arrumar	Acordar/arrumar	Acordar/arrumar	Acordar/arrumar	Acordar/arrumar
13h00 às 14h00	Atividade Complementar	Atividade Complementar	Atividade Complementar	Atividade Complementar	Atividade Complementar
14h00 às 14h20	Lanche da tarde	Lanche da tarde	Lanche da tarde	Lanche da tarde	Lanche da tarde
14h20 às 17h00	Atividade Complementar	Atividade Complementar	Atividade Complementar	Atividade Complementar	Atividade Complementar
14h25 às 15h15	Brinquedoteca	Brinquedoteca	Brinquedoteca	Brinquedoteca	Brinquedoteca



Creche Chufica Antakly

CNPJ 59.766.709/0001-45 Inscrição Isento	Utilidade Pública Estadual Decreto nº 4007 21/05/1957	Utilidade Pública Municipal Decreto nº 94 26/03/1975	Utilidade Pública Federal Decreto nº 13 14/12/1995	Sec. Est. da Assistência e Desenvolvimento Social Matrícula Nº 1.161
--	---	--	--	--

NOME DA EDUCADORA: CAMILA FRANCIELI ALVES

PRIMEIRA ETAPA - A

QUANTIDADE DE ALUNOS - 25

HORÁRIO	SEGUNDA-FEIRA	TERÇA-FEIRA	QUARTA-FEIRA	QUINTA-FEIRA	SEXTA-FEIRA
07h00 às 07h15	Recepção das crianças	Recepção das crianças	Recepção das crianças	Recepção das crianças	Recepção das crianças
07h15 às 07h30	Café da manhã	Café da manhã	Café da manhã	Café da manhã	Café da manhã
07h30 às 08h50	Pedagógico	Pedagógico	Pedagógico	Pedagógico	Pedagógico
08h50 às 09h40	Corporeidade e Movimento	Corporeidade e Movimento	Corporeidade e Movimento	Corporeidade e Movimento	Dia do brinquedo
10h10 às 10:20	Recreio	Recreio	Recreio	Recreio	Recreio
10h20 às 10:40	Merenda	Merenda	Merenda	Merenda	Merenda
10h40 às 11h00	Escovação	Escovação	Escovação	Escovação	Escovação
11h00 às 12h30	Descanso	Descanso	Descanso	Descanso	Descanso
12h30 às 13h00	Acordar/arrumar	Acordar/arrumar	Acordar/arrumar	Acordar/arrumar	Acordar/arrumar
13h00 às 14h00	Atividade Complementar	Atividade Complementar	Atividade Complementar	Atividade Complementar	Atividade Complementar
14h00 às 14h20	Lanche da tarde	Lanche da tarde	Lanche da tarde	Lanche da tarde	Lanche da tarde
14h20 às 17h00	Atividade Complementar	Atividade Complementar	Atividade Complementar	Atividade Complementar	Atividade Complementar



Creche Chafica Antakly

CNPJ 59.766.709/0001-45 Inscrição Isento	Utilidade Pública Estadual Decreto nº 4007 21/05/1957	Utilidade Pública Municipal Decreto nº 94 26/03/1975	Utilidade Pública Federal Decreto nº 13 14/12/1995	Sec. Est. da Assistência e Desenvolvimento Social Matrícula Nº 1.161
--	---	--	--	--

NOME DA EDUCADORA: MÁRCIA MARIA DIAS PINHEIRO

PRIMEIRA ETAPA - B

QUANTIDADE DE ALUNOS - 24

HORÁRIO	SEGUNDA-FEIRA	TERÇA-FEIRA	QUARTA-FEIRA	QUINTA-FEIRA	SEXTA-FEIRA
07h00 às 07h15	Recepção das crianças	Recepção das crianças	Recepção das crianças	Recepção das crianças	Recepção das crianças
07h15 às 07h30	Café da manhã	Café da manhã	Café da manhã	Café da manhã	Café da manhã
07h30 às 08h50	Pedagógico	Pedagógico	Pedagógico	Pedagógico	Pedagógico
08h50 às 09h40	Corporeidade e Movimento	Corporeidade e Movimento	Corporeidade e Movimento	Corporeidade e Movimento	Dia do brinquedo
10h10 às 10:20	Recreio	Recreio	Recreio	Recreio	Recreio
10h20 às 10:40	Merenda	Merenda	Merenda	Merenda	Merenda
10h40 às 11h00	Escovação	Escovação	Escovação	Escovação	Escovação
11h00 às 12h30	Descanso	Descanso	Descanso	Descanso	Descanso
12h30 às 13h00	Acordar/arrumar	Acordar/arrumar	Acordar/arrumar	Acordar/arrumar	Acordar/arrumar
13h00 às 14h00	Atividade Complementar	Atividade Complementar	Atividade Complementar	Atividade Complementar	Atividade Complementar
14h00 às 14h20	Lanche da tarde	Lanche da tarde	Lanche da tarde	Lanche da tarde	Lanche da tarde
14h20 às 17h00	Atividade Complementar	Atividade Complementar	Atividade Complementar	Atividade Complementar	Atividade Complementar



Creche Chufica Antakly

CNPJ 59.766.709/0001-45 Inscrição Isento	Utilidade Pública Estadual Decreto nº 4007 21/05/1957	Utilidade Pública Municipal Decreto nº 94 26/03/1975	Utilidade Pública Federal Decreto nº 13 14/12/1995	Sec. Est. da Assistência e Desenvolvimento Social Matrícula Nº 1.161
--	---	--	--	--

NOME DA EDUCADORA: JÉSSICA FERREIRA DA SILVA

PRIMEIRA ETAPA - C

QUANTIDADE DE ALUNOS - 25

HORÁRIO	SEGUNDA-FEIRA	TERÇA-FEIRA	QUARTA-FEIRA	QUINTA-FEIRA	SEXTA-FEIRA
07h00 às 07h30	Recepção das crianças	Recepção das crianças	Recepção das crianças	Recepção das crianças	Recepção das crianças
07h30 às 07h45	Café da manhã	Café da manhã	Café da manhã	Café da manhã	Café da manhã
07h45 às 08h35	Período complementar	Período complementar	Período complementar	Período complementar	Período complementar
10h20 às 10h35	Escovação	Escovação	Escovação	Escovação	Escovação
10h30 às 10h50	Merenda	Merenda	Merenda	Merenda	Merenda
11h00 às 12h30	Descanso	Descanso	Descanso	Descanso	Descanso
12h30 às 13h00	Acordar/arrumar	Acordar/arrumar	Acordar/arrumar	Acordar/arrumar	Acordar/arrumar p/
13h00 às 14h10	Pedagógico	Pedagógico	Pedagógico	Pedagógico	Pedagógico
14h10 às 14h20	Recreio	Recreio	Recreio	Recreio	Recreio
14h20 às 14h40	Lanche da tarde	Lanche da tarde	Lanche da tarde	Lanche da tarde	Lanche da tarde
14h50 às 15h40	Corporeidade e Movimento	Corporeidade e Movimento	Corporeidade e Movimento	Corporeidade e Movimento	Corporeidade e Movimento
15h40 às 17h00	Pedagógico	Pedagógico	Pedagógico	Pedagógico	Pedagógico



Creche Chufica Antakly

CNPJ 59.766.709/0001-45 Inscrição Isento	Utilidade Publica Estadual Decreto nº 4007 21/05/1957	Utilidade Publica Municipal Decreto nº 94 26/03/1975	Utilidade Pública Federal Decreto nº13 14/12/1995	Sec. Est. da Assistência e Desenvolvimento Social Matricula Nº 1.161
--	---	--	---	--

NOME DA EDUCADORA: JÚLIA GOMES DOS SANTOS

PRIMEIRA ETAPA - D

QUANTIDADE DE ALUNOS - 24

HORÁRIO	SEGUNDA-FEIRA	TERÇA-FEIRA	QUARTA-FEIRA	QUINTA-FEIRA	SEXTA-FEIRA
07h00 às 07h30	Recepção das crianças	Recepção das crianças	Recepção das crianças	Recepção das crianças	Recepção das crianças
07h30 às 07h45	Café da manhã	Café da manhã	Café da manhã	Café da manhã	Café da manhã
07h45 às 08h35	Período complementar	Período complementar	Período complementar	Período complementar	Período complementar
10h20 às 10h35	Escovação	Escovação	Escovação	Escovação	Escovação
10h30 às 10h50	Merenda	Merenda	Merenda	Merenda	Merenda
11h00 às 12h30	Descanso	Descanso	Descanso	Descanso	Descanso
12h30 às 13h00	Acordar/arrumar	Acordar/arrumar	Acordar/arrumar	Acordar/arrumar	Acordar/arrumar p/
13h00 às 14h10	Pedagógico	Pedagógico	Pedagógico	Pedagógico	Pedagógico
14h10 as14h20	Recreio	Recreio	Recreio	Recreio	Recreio
14h30 às 14h40	Lanche da tarde	Lanche da tarde	Lanche da tarde	Lanche da tarde	Lanche da tarde
14h50 às 15h40	Corporeidade e Movimento	Corporeidade e Movimento	Corporeidade e Movimento	Corporeidade e Movimento	Corporeidade e Movimento
15h40 às 17h00	Pedagógico	Pedagógico	Pedagógico	Pedagógico	Pedagógico



Creche Chafica Antakly

CNPJ 59.766.709/0001-45 Inscrição Isento	Utilidade Pública Estadual Decreto nº 4007 21/05/1957	Utilidade Pública Municipal Decreto nº 94 26/03/1975	Utilidade Pública Federal Decreto nº 13 14/12/1995	Sec. Est. da Assistência e Desenvolvimento Social Matrícula Nº 1.161
--	---	--	--	--

GRADE CURRICULAR COMPLEMENTAR - (ESTAGIÁRIAS)

NOME DAS ESTAGIARIAS: RAFAELLA PATRONI RAMIRO e TAINARA MEDEIROS DE ALMEIDA (11:00 ÀS 17:00H)

SÉRIES : PRIMEIRA ETAPA A, B e C.

HORÁRIO	SEGUNDA	TERÇA	QUARTA	QUINTA	SEXTA
11:00/12:30	Descanso	Descanso	Descanso	Descanso	Descanso
12:15/ 12:30	Pausa	Pausa	Pausa	Pausa	Pausa
12:30/13:00	Acordar/ Arrumar	Acordar/ Arrumar	Acordar/ Arrumar	Acordar/ Arrumar	Acordar/ Arrumar
13:00/14:10	Auxilio sala de aula	Auxilio sala de aula	Auxilio sala de aula	Auxilio sala de aula	Auxilio sala de aula
14:10/14:20	Recreio	Recreio	Recreio	Recreio	Recreio
14:20/14:35	Pausa	Pausa	Pausa	Pausa	Pausa
14:40/14:50	Recreio	Recreio	Recreio	Recreio	Recreio
14:50/15:40	Corporeidade e Movimento	Corporeidade e Movimento	Corporeidade e Movimento	Corporeidade e Movimento	Parque 30 minutos
15:40/16:30	Corporeidade e Movimento	Corporeidade e Movimento	Corporeidade e Movimento	Corporeidade e Movimento	Parque 30 minutos
16:30 /17:00	Registro	Registro	Registro	Registro	Registro



Creche Chafica Antakly

CNPJ 59.766.709/0001-45 Inscrição Isento	Utilidade Publica Estadual Decreto nº 4007 21/05/1957	Utilidade Publica Municipal Decreto nº 94 26/03/1975	Utilidade Pública Federal Decreto nº13 14/12/1995	Sec. Est. da Assistência e Desenvolvimento Social Matricula Nº 1.161
--	---	--	---	--

GRADE CURRICULAR COMPLEMENTAR - 2019 / 2020 (ESTAGIÁRIAS)

NOME DAS ESTAGIARIAS: ISABELLA MARIA GARCIA E MARIA EDUARDA M. BIAZOTO (8:00 H ÀS 14:00H).

SÉRIES: PRIMEIRA ETAPA D E MATERNAL II A E B.

HORÁRIO	SEGUNDA	TERÇA	QUARTA	QUINTA	SEXTA
8:00/8:50	Corporeidade e Movimento	Corporeidade e Movimento	Corporeidade e Movimento	Corporeidade e Movimento	Parque
8:50/ 9:40	Corporeidade e Movimento	Corporeidade e Movimento	Corporeidade e Movimento	Corporeidade e Movimento	Auxílio Sala de aula
9:40/ 10:10	Colchonetes	Colchonetes	Colchonetes	Colchonetes	Colchonetes
10:10/10:20	Recreio	Recreio	Recreio	Recreio	Recreio
10:20/10:30	Escovação	Escovação	Escovação	Escovação	Escovação
11:00/12:30	Descanso	Descanso	Descanso	Descanso	Descanso
12:15/ 12:30	Pausa	Pausa	Pausa	Pausa	Pausa
12:30/13:00	Acordar/ Arrumar	Acordar/ Arrumar	Acordar/ Arrumar	Acordar/ Arrumar	Acordar/ Arrumar
13:00/13:30	Escovação	Escovação	Escovação	Escovação	Escovação
13:30/14:00	Registro	Registro	Registro	Registro	Registro



Creche Chofica Antakly

CNPJ 59.766.709/0001-45 Inscrição Isento	Utilidade Pública Estadual Decreto nº 4007 21/05/1957	Utilidade Pública Municipal Decreto nº 94 26/03/1975	Utilidade Pública Federal Decreto nº 13 14/12/1995	Sec. Est. da Assistência e Desenvolvimento Social Matricula Nº 1.161
--	---	--	--	--

10. METAS

META 1	<p>Ampliar as possibilidades de comunicação expressão, desenvolvendo a oralidade através das situações sociais;</p> <p>Ler, escrever e identificar letras, palavras e textos ainda que não de forma convencional;</p> <p>Escutar textos lidos, apreciando a leitura feita pelo professor;</p> <p>Contar e recontar textos infantis (histórias, cantigas, parlendas etc.); utilizando a linguagem oral e da linguagem escrita registrando através de desenhos ou palavras ainda que não seja de forma convencional;</p> <p>Familiarizar-se com a escrita por meio do manuseio de livros, revistas e outros portadores de texto;</p> <p>Identificar e escrever seu nome nas diversas situações do cotidiano;</p> <p>Produzir livremente à escrita;</p> <p>Identificar e escrever os numerais de 0 a 9;</p> <p>Associar número/ quantidade;</p> <p>Identificar as cores;</p> <p>Desenvolver o conceito de classificação;</p> <p>Desenvolver o conceito de seriação;</p> <p>Desenvolver a percepção auditiva, gustativa, olfativa, tátil e visual;</p> <p>Identificar figuras geométricas.</p>
VIGÊNCIA	02/01/2020 á 31/12/2020
03 anos: Maternal II ATIVIDADES/ETAPA/FASE PREVISTAS	Brincadeiras livres, musicais, brincadeiras de roda, brincadeiras com corda, bambolê, circuito, labirinto, peças de encaixe, brinquedos



Creche Chafica Antakly

CNPJ 59.766.709/0001-45 Inscrição Isento	Utilidade Pública Estadual Decreto nº 4007 21/05/1957	Utilidade Pública Municipal Decreto nº 94 26/03/1975	Utilidade Pública Federal Decreto nº 13 14/12/1995	Sec. Est. da Assistência e Desenvolvimento Social Matricula Nº 1.161
--	---	--	--	--

variados, parque, bola, quebra cabeça, *domiño, boliche bandinha, massinha, papeis, tintas, giz cera, fantasia, sucata, moto vivo, corrida do saco, batata na colher, telefone sem fio, mímica, siga o mestre, elefantinho colorido bexiga, corrida, amarelinha, teatro, dobradura, etc.

Atividades realizada de acordo com a Disciplina Linguagem Oral e Escrita

Janeiro á Dezembro /2020:

Conteúdos

Conversas;
Comunicação oral;
Expressão de desejos, vontades, necessidades e sentimentos;
Leitura (feita pelo Educador)
Escrita inicial do nome (Crachá);
Musica (trabalhar os efeitos sonoros)
Nome (próprio, de seus colegas, professores e funcionários)

Manuseio de pinturas;

Objetivos

Perceber a função comunicativa da fala e desenvolver a sua capacidade de falar;
Proporcionar várias situações de comunicação oral, para que a criança interaja e expresse desejos, necessidades e sentimentos por meio da linguagem oral;
Ampliar o repertório e a capacidade de utilizar a fala através das músicas de diferentes gêneros;
Realizar os primeiros traços na escrita;
Reconhecer a letra inicial do nome;
Conhecer e identificar seu próprio nome, de seus colegas, professores e funcionários;

**03 anos e 05 anos:
Maternal II e Primeira
Etapa**

**ATIVIDADES/ETAPA/FASE
REALIZADAS
DESCRIÇÃO E
METODOLOGIA**



Creche Chafica Antakly

CNPJ 59.766.709/0001-45 Inscrição Isento	Utilidade Pública Estadual Decreto nº 4007 21/05/1957	Utilidade Pública Municipal Decreto nº 94 26/03/1975	Utilidade Pública Federal Decreto nº 13 14/12/1995	Sec. Est. da Assistência e Desenvolvimento Social Matrícula Nº 1.161
--	---	--	--	--

Estratégias

Conversar em todos os momentos estimulando a criança a se apropriar da fala e a compreender a necessidade de comunicação;
Incentivar a criança a se expressar, apresentando-lhe diferentes formas de comunicação (oral, gestual, corporal);
Falar sempre de maneira adequada, sem infantilizações ou imitando a criança, para que ela perceba a maneira correta de falar;
Ler para as crianças, despertando a atenção, a escuta e fornecendo um repertório rico em oralidade, construindo uma relação prazerosa com a leitura;
Oportunizar momentos para que a criança conte ou reconte histórias;
Permitir que a criança presencie momentos em que o professor escreve, despertando a curiosidade e a observação, para entender que a escrita é a representação da fala;
Oferecer às crianças diferentes materiais impressos, como livros, jornais, revistas, gibis, encartes, embalagens, de maneira que possam manuseá-los e aos poucos se familiarizar-se com a escrita;
Oferecer momentos para que as crianças se expressem graficamente;
Cantar para as crianças e com as crianças, para despertar a oralidade;
Enfatizar o nome próprio da criança em todas as atividades, chamando-a pelo nome em todas as ocasiões, fortalecendo o desenvolvimento de sua identidade pessoal (não fazer o uso de apelidos)

Avaliação

A avaliação estará centrada no diálogo entre o adulto e criança
Observação e registro do professor para reorientar o planejamento

Atividades realizadas de acordo com a Disciplina Identidade e Autonomia

Janeiro á Dezembro /2020:

Conteúdos

Tradições culturais:

Histórias;
Brincadeiras;
Jogos;



Creche Chafica Antakly

CNPJ 59.766.709/0001-45 Inscrição Isento	Utilidade Publica Estadual Decreto nº 4007 21/05/1957	Utilidade Publica Municipal Decreto nº 94 26/03/1975	Utilidade Pública Federal Decreto nº13 14/12/1995	Sec. Est. da Assistência e Desenvolvimento Social Matricula Nº 1.161
--	---	--	---	--

Canções;
Danças;
Datas comemorativas.
Explorar seus limites;
Conhecer culturas diferentes;
Valorizar seu próprio corpo;

Exploração de objetos:

Propriedades;
Relação entre causa e efeito;
Transformações.

Animais e plantas:

Observação;
Cuidados;
Higiene;
Diversidade;
Perigos;
Transformações.

Corpo:

Percepção do próprio corpo;
Partes do corpo e suas funções;
Habilidades físicas, motoras e perceptivas.

Sustentabilidade:

Água: sua importância, utilização, economia.
Poluição – dos rios, do ar, higiene do ambiente.
Desmatamento.
Reciclagem

Objetivos

Conhecer e vivenciar as tradições culturais através das histórias, brincadeiras, jogos, canções, danças e datas comemorativas;
Despertar a curiosidade e o interesse na exploração de objetos diversos e suas características (tamanho, forma, textura, cor...), na relação simples



Creche Chafica Antakly

CNPJ 59.766.709/0001-45 Inscrição Isento	Utilidade Pública Estadual Decreto nº 4007 21/05/1957	Utilidade Pública Municipal Decreto nº 94 26/03/1975	Utilidade Pública Federal Decreto nº 13 14/12/1995	Sec. Est. da Assistência e Desenvolvimento Social Matrícula Nº 1.161
--	---	--	--	--

entre causa e efeito (rolar, cair, empurrar, amassar....) e nas transformações em misturas de elementos ou receitas, de objetos (reciclagem) favorecendo experiências interessantes;
Estabelecer contato com pequenos animais e plantas, manifestando curiosidade e interesse.
Conhecer, vivenciar e tirar conclusões a respeito de cuidados básicos e perigos relacionados às plantas e aos animais;
Observar a transformação (crescimento) das plantas e dos animais;
Conhecer o próprio corpo por meio do uso da exploração de suas habilidades físicas, motoras e perceptivas.
Identificar e nomear partes do corpo.

Observar diferentes imagens, figuras e desenhos.
Aprender a evitar o desperdício e a poluição da água, colaborando para que todos tenham uma vida saudável.

Relacionar os danos causados à Natureza, devido à poluição.

Relacionar e observar os danos causados à natureza, devido ao desmatamento no meio ambiente.

Aprender a importância de reciclar o lixo para a conservação do meio ambiente.

Estratégias

Proporcionar à criança a exploração do meio em que vive, para que possa se relacionar e construir as primeiras noções a respeito das pessoas, do seu grupo social e das relações humanas;

Contar histórias, brincar, jogar, cantar, dançar e comemorar as datas mais relevantes em seu meio;

Utilizar as brincadeiras como maneira de aprender e adquirir novos conhecimentos;

Participar na construção de objetos diversos utilizando materiais recicláveis;

Disponibilizar diversos tipos de objetos na sala, deixar que a criança manuseie, brinque, utilizando-os de diferentes formas e explorando suas características (cor, textura, forma,)

Oportunizar momentos de observação e participação durante as transformações dos objetos, nas misturas de elementos ou receitas, proporcionando experiências interessantes;

Montar, com mediação do professor, quebra-cabeças com figuras de animais, plantas e esquema corporal;

Oportunizar, através de atividades, a observação da transformação



Creche Chafica Antakly

CNPJ 59.766.709/0001-45 Inscrição Isento	Utilidade Pública Estadual Decreto nº 4007 21/05/1957	Utilidade Pública Municipal Decreto nº 94 26/03/1975	Utilidade Pública Federal Decreto nº 13 14/12/1995	Sec. Est. da Assistência e Desenvolvimento Social Matricula Nº 1.161
--	---	--	--	--

(crescimento) das plantas e dos animais;
Levar a criança a perceber seu corpo por meio do seu uso em ações pertinentes ao cotidiano;
Adquirir progressiva autonomia nos cuidados e higiene do próprio corpo com orientação do professor.
Realizar, juntamente com os educandos, o traçado dos mesmos em folhas de papel pardo, para que construam a esquematização corporal.
Trabalhos variados sobre a água: cartazes, roda de conversa, músicas e histórias.
Trabalhos variados sobre a poluição: roda de conversa, cartazes e histórias.
Rodas de conversa e confecção de cartaz coletivo sobre o desmatamento.
Participar de atividades que envolvam o processo de confecção de objetos através de sucatas.

Avaliação

A avaliação estará centrada no diálogo entre o adulto e criança;
Observação e registro do professor para reorientar o planejamento.

Atividades realizadas de acordo com a Disciplina Movimento

Janeiro á Dezembro /2020:

Conteúdos

Confiança na movimentação corporal

Expressividade

Equilíbrio e coordenação

Conhecer e aguçar os sentidos

Desenvolver conceito de direção

Objetivos

Explorar as possibilidades de gestos e ritmos corporais para expressar-se;
Deslocar-se com destreza progressiva no espaço ao virar, rolar, sentar, arrastar-se, engatinhar, equilibrar-se, ficar em pé, andar, correr, saltar, ...



Creche Chufica Antukly

CNPJ 59.766.709/0001-45 Inscrição Isento	Utilidade Pública Estadual Decreto nº 4007 21/05/1957	Utilidade Pública Municipal Decreto nº 94 26/03/1975	Utilidade Pública Federal Decreto nº 13 14/12/1995	Sec. Est. da Assistência e Desenvolvimento Social Matrícula Nº 1.161
--	---	--	--	--

Explorar e utilizar os movimentos de apreensão, encaixe, pinça, lançamento, arremessos e traçar.

Estratégias

Possibilitar e incentivar as crianças a comunicarem ideias, sensações e sentimentos através de gestos, posturas, ritmos e danças;
Oportunizar a exploração e o conhecimento do próprio corpo, através das brincadeiras, jogos, músicas com movimentos....
Utilizar o espelho como instrumento que possibilite à criança ter a visão de seu corpo inteiro e do outro;
Brincar de fazer caretas, imitar bichos, objetos e pessoas para descobrir possibilidades expressivas de si mesmo e do outro;
Envolver a criança em brincadeiras de roda ou danças que favoreçam a noção de ritmo;
Oferecer brinquedos que estimulem o movimento de apreensão e mais tarde o de pinça;
Promover brincadeiras que contribuam para aprimorar as experiências motoras e posturais;
Organizar o ambiente e os materiais para que os mesmos propiciem a descoberta e a exploração do movimento;
Organizar o ambiente e os materiais para que os mesmos propiciem a descoberta e a exploração do movimento;
Proporcionar atividades onde desenvolva progressivamente a destreza para deslocar-se no espaço por meio da possibilidade constante de arrastar-se, engatinhar, rolar, ficar em pé, andar, correr, saltar, virar, etc. utilizando barras, túneis, bolas de diversos tamanhos, cilindros, móveis, almofadas.....

Atividades realizadas de acordo com a Disciplina Artes

Janeiro á Dezembro /2020

Conteúdos

O fazer artístico



Creche Chafica Antakly

CNPJ 59.766.709/0001-45 Inscrição Isento	Utilidade Pública Estadual Decreto nº 4007 21/05/1957	Utilidade Pública Municipal Decreto nº 94 26/03/1975	Utilidade Pública Federal Decreto nº 13 14/12/1995	Sec. Est. da Assistência e Desenvolvimento Social Matricula Nº 1.161
--	---	--	--	--

Produção de sons com voz, com o corpo e com objetos.
Conhecer diferentes sons: grave e agudo, forte ou fraco, curtos e longos.
Diferenciar o som e o silencioso.
Reconhecer cores primária e secundária.

Apreciação em Artes Visuais

Observação;
Leitura de imagens;

Objetivos

Manipular diferentes movimentos com o corpo, fazer diferentes sons, manusear diferentes movimentos com o corpo e com objetos;
Ampliar gradativamente as possibilidades de expressão e comunicação;
Aprender a ouvir e ser ouvido;
Trabalhar com as crianças os cuidados necessários com próprio corpo e com o corpo dos outros;
Selecionar materiais que ofereçam segurança.
Observar e apreciar diferentes figuras.

Estratégias

Propiciar à criança a exploração e a manipulação de diversos materiais que permitam a diferenciação de texturas, espessuras e cores (tecidos, tintas naturais, gelatinas, lápis, brinquedos, blocos lógicos, esponjas...);
Utilizar diferentes técnicas de pintura e de colagem, como: pintura com as mãos, com pincéis, com esponja, colagem de papel rasgado, de papel amassado, de folhas, de flores,...

Explorar diferentes movimentos gestuais, como: rasgadura de papel, colagem, pintura, manuseio de objetos (pincéis, canetões, lápis e giz de cera grosso)...

Explorar o espaço físico, como local de observação de cores, formas, texturas,...

Fazer uso da impressão das mãos, dos pés, de folhas, flores e de outras possibilidades para produzir marcas gráficas;

Incentivar a criança a descobrir as propriedades e as diferentes possibilidades de registro;

Expor as atividades realizadas pelas crianças em local de fácil acesso à



Creche Chafica Antakly

CNPJ 59.766.709/0001-45 Inscrição Isento	Utilidade Pública Estadual Decreto nº 4007 21/05/1957	Utilidade Pública Municipal Decreto nº 94 26/03/1975	Utilidade Pública Federal Decreto nº 13 14/12/1995	Sec. Est. da Assistência e Desenvolvimento Social Matrícula Nº 1.161
--	---	--	--	--

elas, de modo que elas possam perceber que são suas produções;
Dar oportunidade da criança perceber transformações (em misturas, colagens,...)
Oportunizar a criança a observação de diferentes imagens, considerando esta observação como parte do processo de construção da leitura de imagens;
Trabalhar de maneira segura, inicialmente com a seleção de materiais adequados à faixa etária, evitando materiais tóxicos, cortantes ou que possam oferecer riscos e posteriormente trabalhando com a criança os cuidados necessários que devem ter com o seu corpo e com o corpo do outro.

Avaliação

A avaliação estará centrada no diálogo entre o adulto e criança
Observação e registro do professor para reorientar o planejamento.

Atividades realizadas de acordo com a Disciplina Mundo Físico e Natural

Janeiro á Dezembro /2020:

Conteúdos

Tradições culturais:

Histórias;
Brincadeiras;
Jogos;
Canções;
Danças;
Datas comemorativas.

Exploração de objetos:

Propriedades;
Relação entre causa e efeito;
Transformações.

Animais e plantas:

Observação;



Creche Chafica Antakly

CNPJ 59.766.709/0001-45 Inscrição Isento	Utilidade Publica Estadual Decreto nº 4007 21/05/1957	Utilidade Publica Municipal Decreto nº 94 26/03/1975	Utilidade Pública Federal Decreto nº13 14/12/1995	Sec. Est. da Assistência e Desenvolvimento Social Matricula Nº 1.161
--	---	--	---	--

Cuidados;
Higiene;
Diversidade;
Perigos;
Transformações.

Corpo:

Percepção do próprio corpo;
Partes do corpo e suas funções;
Habilidades físicas, motoras e perceptivas.

Sustentabilidade:

Água: sua importância, utilização, economia.

Poluição – dos rios, do ar, higiene do ambiente.
Desmatamento.

Reciclagem

Objetivos

Conhecer e vivenciar as tradições culturais através das histórias, brincadeiras, jogos, canções, danças e datas comemorativas;
Despertar a curiosidade e o interesse na exploração de objetos diversos e suas características (tamanho, forma, textura, cor...), na relação simples entre causa e efeito (rolar, cair, empurrar, amassar....) e nas transformações em misturas de elementos ou receitas, de objetos (reciclagem) favorecendo experiências interessantes;
Estabelecer contato com pequenos animais e plantas, manifestando curiosidade e interesse.
Conhecer, vivenciar e tirar conclusões a respeito de cuidados básicos e perigos relacionados às plantas e aos animais;
Observar a transformação (crescimento) das plantas e dos animais;
Conhecer o próprio corpo por meio do uso da exploração de suas habilidades físicas, motoras e perceptivas.
Identificar e nomear partes do corpo
Observar diferentes imagens, figuras e desenhos.
Aprender a evitar o desperdício e a poluição da água, colaborando para



Creche Chafica Antakly

CNPJ 59.766.709/0001-45 Inscrição Isento	Utilidade Pública Estadual Decreto nº 4007 21/05/1957	Utilidade Pública Municipal Decreto nº 94 26/03/1975	Utilidade Pública Federal Decreto nº 13 14/12/1995	Sec. Est. da Assistência e Desenvolvimento Social Matricula Nº 1.161
--	---	--	--	--

que todos tenham uma vida saudável.

Relacionar os danos causados à Natureza, devido à poluição.

Relacionar e observar os danos causados à natureza, devido ao desmatamento no meio ambiente.

Aprender a importância de reciclar o lixo para a conservação do meio ambiente.

Estratégias

Proporcionar à criança a exploração do meio em que vive, para que possa se relacionar e construir as primeiras noções a respeito das pessoas, do seu grupo social e das relações humanas;

Contar histórias, brincar, jogar, cantar, dançar e comemorar as datas mais relevantes em seu meio;

Utilizar as brincadeiras como maneira de aprender e adquirir novos conhecimentos;

Participar na construção de objetos diversos utilizando materiais recicláveis;

Disponibilizar diversos tipos de objetos na sala, deixar que a criança manuseie, brinque, utilizando-os de diferentes formas e explorando suas características (cor, textura, forma,)

Oportunizar momentos de observação e participação durante as transformações dos objetos, nas misturas de elementos ou receitas, proporcionando experiências interessantes;

Montar, com mediação do professor, quebra-cabeças com figuras de animais, plantas e esquema corporal;

Promover o contato com pequenos animais e plantas, para que possam observá-los e compará-los;

Aprender noções básicas de cuidados e perigos relacionados às plantas e aos animais;

Oportunizar, através de atividades, a observação da transformação (crescimento) das plantas e dos animais;

Levar a criança a perceber seu corpo por meio do seu uso em ações pertinentes ao cotidiano;

Adquirir progressiva autonomia nos cuidados e higiene do próprio corpo com orientação do professor.

Realizar, juntamente com os educandos, o traçado dos mesmos em folhas de papel pardo, para que construam a esquematização corporal



Creche Chafica Antakly

CNPJ 59.766.709/0001-45 Inscrição Isento	Utilidade Pública Estadual Decreto nº 4007 21/05/1957	Utilidade Pública Municipal Decreto nº 94 26/03/1975	Utilidade Pública Federal Decreto nº 13 14/12/1995	Sec. Est. da Assistência e Desenvolvimento Social Matricula Nº 1.161
--	---	--	--	--

Trabalhos variados sobre a água: cartazes, rodas de conversa, músicas e histórias.

Trabalhos variados sobre a poluição: rodas de conversa, cartazes e histórias.

Rodas de conversa e confecção de cartaz coletivo sobre o desmatamento.

Participar de atividades que envolvam o processo de confecção de objetos através de sucatas.

Avaliação

A avaliação estará centrada no diálogo entre o adulto e criança;
Observação e registro do professor para reorientar o planejamento.

Atividades realizadas de acordo com a Disciplina Matemática

Janeiro á Dezembro /2020:

Objetivos

Contagem oral e visual da sequência numérica.

Noção de:

- Quantidade;
- Tempo;
- Espaço;

Noção de grandezas e medidas:

- Dentro / fora
- Grande / pequeno
- Devagar / depressa
- Cheio / vazio
- Muito / pouco
- Igual / diferente
- Perto / longe
- Alto / baixo

Espaço e forma:

- Círculo
- Quadrado
- Triângulo
- Retângulo



Creche Chafica Antakly

CNPJ 59.766.709/0001-45 Inscrição Isento	Utilidade Publica Estadual Decreto nº 4007 21/05/1957	Utilidade Publica Municipal Decreto nº 94 26/03/1975	Utilidade Pública Federal Decreto nº13 14/12/1995	Sec. Est. da Assistência e Desenvolvimento Social Matrícula Nº 1.161
--	---	--	---	--

Classificação por:

- Cor
- Forma
- Tamanho

Manipulação e exploração de objetos e brinquedos
Resolução de problemas simples.

Objetivos

Proporcionar oportunidades para que as crianças utilizem a contagem oral, a comunicação e comparação de quantidades, os registros não convencionais, a identificação de números, estabelecer aproximações, Conhecer algumas noções matemáticas presentes no seu cotidiano como: contagem oral do número de alunos, calendário, contagem visual (mostrando os números na lousa, calendário, mural etc.), relações espaciais, passagem do tempo etc.

Conhecer e reconhecer os numerais e suas respectivas quantidades até o 9;

Conhecer, identificar, comparar e classificar as noções de grandezas e medidas / espaço e forma;

Classificar objetos, brinquedos e figuras por cor, forma e tamanho;

Manipular e explorar objetos e brinquedos observando suas características como: cor, forma, tamanho, textura, espessuras etc

Propor situações problemas.

Estratégias

Aproveitar as diversas situações cotidianas e privilegiar o trabalho das ideias matemáticas através de festas, histórias, jogos e brincadeiras oportunizando a familiarização com elementos espaciais e numéricos e a construção gradativa de conceitos;

Fazer uso da contagem oral e visual através de calendários, do número de crianças, histórias, músicas;

Oportunizar a brincadeira com objetos ou brinquedos que contenham números, para que desde pequenos familiarizem-se com a função dos números;

Proporcionar através de brincadeiras e atividades dirigidas a



Creche Chufica Antakly

CNPJ 59.766.709/0001-45 Inscrição Isento	Utilidade Pública Estadual Decreto nº 4007 21/05/1957	Utilidade Pública Municipal Decreto nº 94 26/03/1975	Utilidade Pública Federal Decreto nº 13 14/12/1995	Sec. Est. da Assistência e Desenvolvimento Social Matrícula Nº 1.161
--	---	--	--	--

aprendizagem da noção de quantidade até 9, propor atividades com a finalidade de relacionar os números trabalhados às quantidades. Planejar atividades relacionadas a noções de grandezas e medidas, espaço e forma, inicialmente através de brincadeiras que auxiliem a criança a organizar o seu pensamento e a utilizar um vocabulário pertinente aos conceitos trabalhados.

Propor situações que envolvam objetos, brinquedos, figuras e outros, oportunizando a classificação.

Fazer modificações no espaço, montar circuitos e obstáculos, permitindo a construção gradativa de conceitos matemáticos dentro de um contexto significativo;

Trabalhar a passagem do tempo diariamente, através do calendário. Oportunizar a criança a exploração e a identificação de propriedades geométricas em objetos e figuras.

Deixar que manipulem e explorem objetos e brinquedos (blocos de madeira, brinquedos de encaixe ou de empilhar etc) de forma que, aos poucos, comecem a compará-los, nomeá-los e observar suas características;

Deixando brincar livremente e que enfrentem situações problemas como: divisão de brinquedos, dois quererem brincar no mesmo espaço, brinquedos na qual não conseguem pegar por serem pesados ou grandes demais.

Avaliação

A avaliação estará centrada no diálogo entre o adulto e criança; Observação e registro do professor para reorientar o planejamento.

Atividades complementares

MATERNAL II E PRIMEIRA ETAPA

As atividades foram desenvolvidas de acordo com o cronograma e rotina da instituição, o brincar acontece o ano todo.

Objetivo

Proporcionar situações aos alunos, onde possam explorar e observar o



Creche Chafica Antakly

CNPJ 59.766.709/0001-45 Inscrição Isento	Utilidade Publica Estadual Decreto nº 4007 21/05/1957	Utilidade Publica Municipal Decreto nº 94 26/03/1975	Utilidade Pública Federal Decreto nº13 14/12/1995	Sec. Est. da Assistência e Desenvolvimento Social Matricula Nº 1.161
--	---	--	---	--

ambiente com atitude de curiosidade nas brincadeiras.

METODOLOGIA

A organização dos espaços físicos, adequados e atraentes para cada idade e principalmente suficiente para realização de atividade proposta.

Adequação de salas onde crianças autônomas, responsáveis e cooperativas usufruam de materiais que estejam em locais de fácil acesso, observando sua faixa etária e altura onde ela possa ver, mexer, inventar e conviver com materiais pedagógicos, introduzidos gradativamente, e dispostos de forma organizada para possibilitar as explorações e a realização das atividades.

Precaver os tipos de atividades que envolverão a jornada diária das crianças: o horário da chegada, a alimentação, a higiene, o repouso, as brincadeiras, jogos diversificados como: o de faz-de-conta, os jogos imitativos e motores, de exploração de materiais gráficos e plásticos, os livros de histórias, as atividades coordenadas pelo educador, que respeite o tempo e o ritmo que cada criança necessita para realizar as tarefas propostas; as necessidades sociais e históricas que dizem respeito à cultura e ao estilo de vida.

Organização da Rotina diária das crianças, com uma sequência básica de atividades que supram as necessidades do grupo e principalmente as necessidades individuais das crianças garantindo os seus direitos.

Chegada /acolhimento - Recepção das crianças, contato com os familiares.

Café da manhã - horários de alimentação.

Agenda de alimentação: Anotações diárias do aluno



Creche Chufica Antakly

CNPJ 59.766.709/0001-45 Inscrição Isento	Utilidade Pública Estadual Decreto nº 4007 21/05/1957	Utilidade Pública Municipal Decreto nº 94 26/03/1975	Utilidade Pública Federal Decreto nº13 14/12/1995	Sec. Est. da Assistência e Desenvolvimento Social Matricula Nº 1.161
--	---	--	---	--

Roda de conversa – relatos de vivências ou introdução de novidades e curiosidades

Banho de sol - Atividades executadas na área externa.

Atividades diversificadas - na brinquedoteca a criança escolhe a atividade de sua preferência, Conhecer a si mesmo e o próprio corpo, ou seja, estimular o desenvolvimento psicomotor, emocional, social e cognitivo individualmente.

Atividades livres ou orientadas - planejadas pelo educador e proposta para todo o grupo com uma intenção educativa: Observar as reações das crianças em cada estimulação do tato, paladar, olfato, visão e audição. Desenvolvendo assim, a percepção visual e a linguagem oral; Explorar diferentes objetos e materiais, observando as suas características, propriedades e possibilidades de manuseio; Estimular a interação e integração dentro e fora da sala de aula; Despertar na criança a atenção e concentração.

Parque – Acontece por trinta minutos. Momentos livres de expressão corporal, espontâneos ou propostos pelo Educador.

Almoço – pratica do self serve. Incentivo a alimentação saudável e apresentação do cardápio.

Higiene pessoal – Lavar as mãos, usar o banheiro e realizar a escovação de modo cada vez mais autônomo.

Descanso – Momento em que as crianças devem repousar sem ser brigadas a dormirem.

Hora da história - atividade diária (com ou sem inter-relação à outras atividades pedagógicas).

Atividades de Expressão Corporal; Artística; Musical (dias



Creche Chafica Antakly

CNPJ 59.766.709/0001-45 Inscrição Isento	Utilidade Publica Estadual Decreto nº 4007 21/05/1957	Utilidade Publica Municipal Decreto nº 94 26/03/1975	Utilidade Pública Federal Decreto nº13 14/12/1995	Sec. Est. da Assistência e Desenvolvimento Social Matricula Nº 1.161
--	---	--	---	--



	diferenciados). Jantar – É a última refeição servida, pratica do self service. Incentivo a alimentação saudável e apresentação do cardápio. Avaliação do dia – momento de observação da sequência das atividades e auto avaliação. Saída
MONITORAÇÃO E AVALIAÇÃO	<i>QUALIDADE PREVISTA (%) =</i> 100%
	<i>QUALIDADE ALCANÇADA (%) =</i> 98%
	<i>QUANTIDADE PREVISTA =</i> 140
	<i>QUANTIDADE ALCANÇADA =</i> 137
RESULTADOS ALCANÇADOS	Participação efetiva de 90% das crianças. Realização de todas as atividades propostas. Grande aprovação pelos pais. Aprimorar as relações interpessoais entre as crianças.
INFORMAÇÕES COMPLEMENTARES	

META 2	Ler, escrever e identificar letras, palavras e textos ainda que não de forma convencional; Escutar textos lidos, apreciando a leitura feita pelo professor; Familiarizar-se com a escrita por meio do manuseio de livros, revistas e outros portadores de texto; Contar e recontar textos infantis (histórias, cantigas, parlendas etc.); utilizando a linguagem oral e da linguagem escrita registrando através de desenhos, pinturas e colagens; Identificar e escrever seu nome nas diversas situações do cotidiano; Produzir livremente a escrita; Identificar e escrever os numerais de 0 a 9;
---------------	---



Creche Chafica Antakly

CNPJ 59.766.709/0001-45 Inscrição Isento	Utilidade Pública Estadual Decreto nº 4007 21/05/1957	Utilidade Pública Municipal Decreto nº 94 26/03/1975	Utilidade Pública Federal Decreto nº 13 14/12/1995	Sec. Est. da Assistência e Desenvolvimento Social Matrícula Nº 1.161
--	---	--	--	--

	Reconhecer e valorizar os números e as contagens orais; Desenvolver o conceito de classificação; Desenvolver o conceito de seriação.
VIGÊNCIA	02/01/2020 á 31/12/2020
ATIVIDADES/ETAPA/FASE PREVISTAS	Brincadeiras livres, musicais, brincadeiras de roda, brincadeiras com corda, bambolê, circuito, labirinto, peças de encaixe, brinquedos variados, parque, bola, quebra cabeça, domino, boliche bandinha, massinha, papeis, tintas, giz cera, fantasia, sucata, moto vivo, corrida do saco, batata na colher, telefone sem fio, mímica, siga o mestre, elefantinho colorido bexiga, corrida, amarelinha, teatro, dobradura, etc.
ATIVIDADES/ETAPA/FASE REALIZADAS DESCRIÇÃO E METODOLOGIA	<p style="text-align: center;">Atividades Complementares – Janeiro á Dezembro /2020:</p> <p>As atividades foram desenvolvidas de acordo com o cronograma e rotina da instituição, o brincar acontece o ano todo.</p> <p style="text-align: center;">Maternal: II - 3 anos Primeira Etapa - 04 anos:</p> <div style="display: flex; justify-content: space-around;"></div> <p style="text-align: center;">Janeiro</p> <ul style="list-style-type: none">• Adaptação Escolar



Creche Chufica Antakly

CNPJ 59.766.709/0001-45 Inscrição Isento	Utilidade Pública Estadual Decreto nº 4007 21/05/1957	Utilidade Pública Municipal Decreto nº 94 26/03/1975	Utilidade Pública Federal Decreto nº 13 14/12/1995	Sec. Est. da Assistência e Desenvolvimento Social Matrícula Nº 1.161
--	---	--	--	--



Fevereiro 2020
• Carnaval



ms *dx*



Creche Chufica Antakly

CNPJ 59.766.709/0001-45 Inscrição Isento	Utilidade Pública Estadual Decreto nº 4007 21/05/1957	Utilidade Pública Municipal Decreto nº 94 26/03/1975	Utilidade Pública Federal Decreto nº 13 14/12/1995	Sec. Est. da Assistência e Desenvolvimento Social Matricula Nº 1.161
--	---	--	--	--

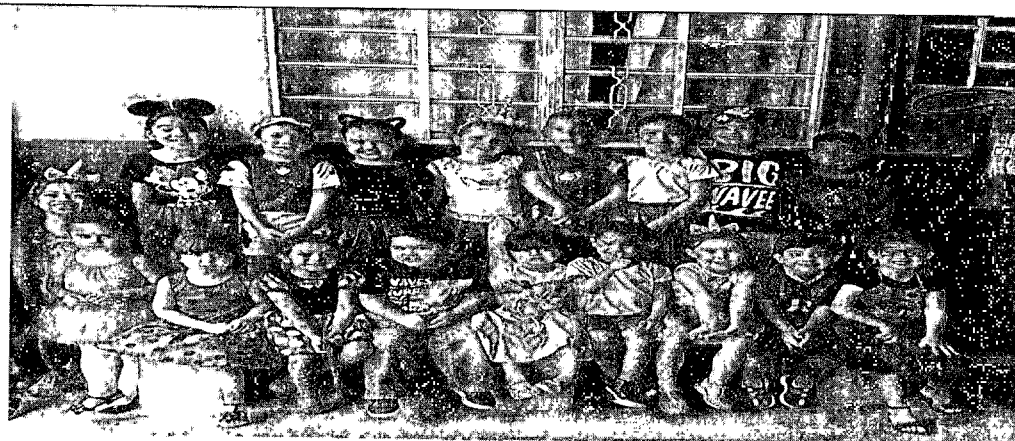

Fevereiro 2020
• Carnaval

M. S. J.



Creche Chafica Antakly

CNPJ 59.766.709/0001-45 Inscrição Isento	Utilidade Pública Estadual Decreto nº 4007 21/05/1957	Utilidade Pública Municipal Decreto nº 94 26/03/1975	Utilidade Pública Federal Decreto nº 13 14/12/1995	Sec. Est. da Assistência e Desenvolvimento Social Matrícula Nº 1.161
--	---	--	--	--



Março 2020
Aniversário Creche Chafica
Antakly

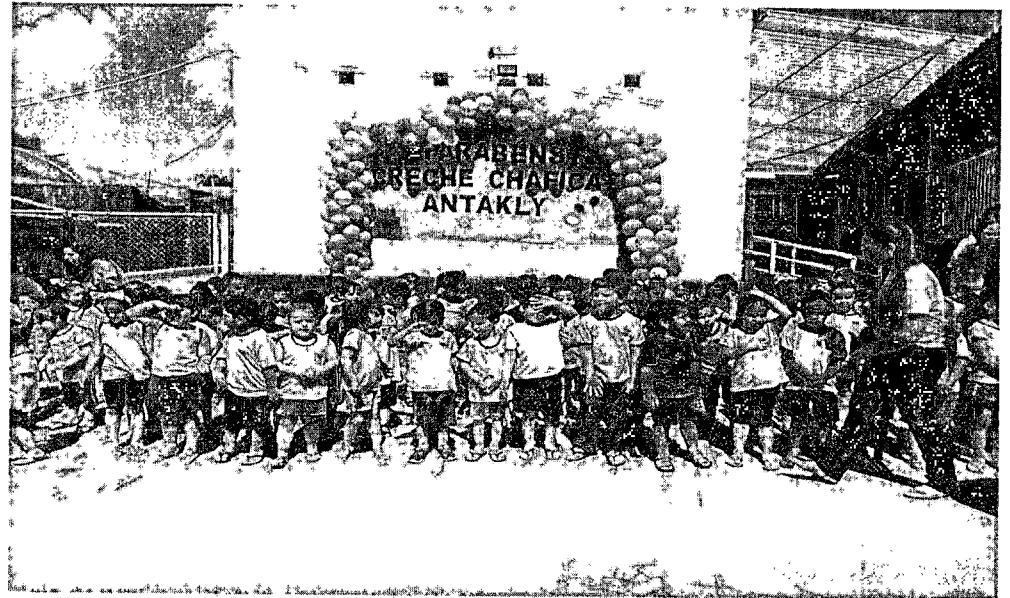



Creche Chafica Antakly

CNPJ 59.766.709/0001-45 Inscrição Isento	Utilidade Publica Estadual Decreto nº 4007 21/05/1957	Utilidade Publica Municipal Decreto nº 94 26/03/1975	Utilidade Pública Federal Decreto nº13 14/12/1995	Sec. Est. da Assistência e Desenvolvimento Social Matricula Nº 1.161
--	---	--	---	--

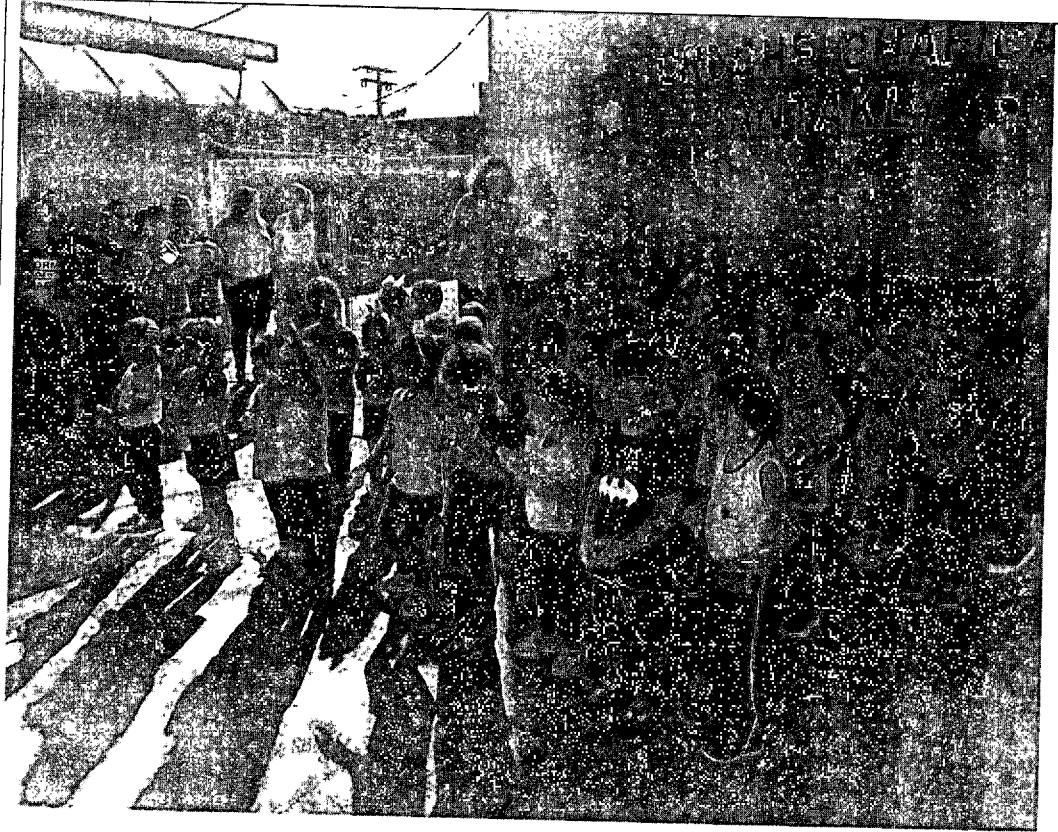

Março 2020
Dia da Mulher



Creche Chufica Antakly

CNPJ 59.766.709/0001-45 Inscrição Isento	Utilidade Pública Estadual Decreto nº 4007 21/05/1957	Utilidade Pública Municipal Decreto nº 94 26/03/1975	Utilidade Pública Federal Decreto nº13 14/12/1995	Sec. Est. da Assistência e Desenvolvimento Social Matrícula Nº 1.161
--	---	--	---	--

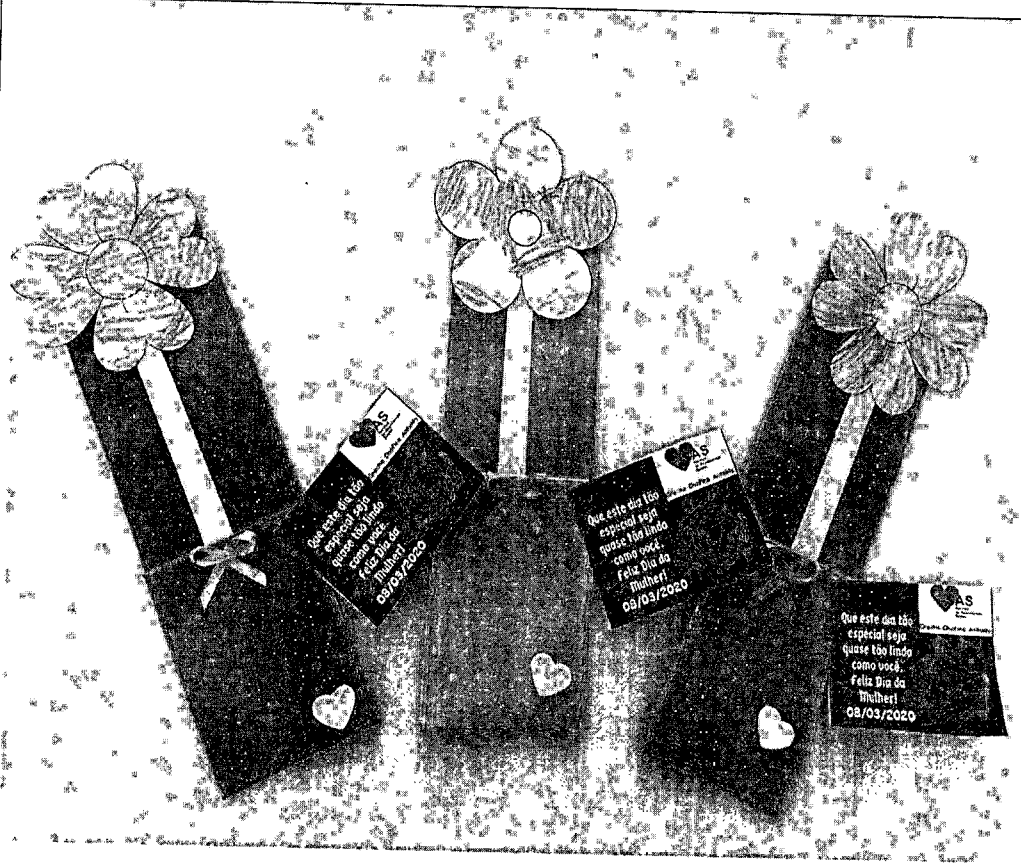

Abril
Suspensão das aulas devido
a pandemia – (Covid-19)).



Creche Chafica Antakly

CNPJ 59.766.709/0001-45 Inscrição Isento	Utilidade Pública Estadual Decreto nº 4007 21/05/1957	Utilidade Pública Municipal Decreto nº 94 26/03/1975	Utilidade Pública Federal Decreto nº 13 14/12/1995	Sec. Est. da Assistência e Desenvolvimento Social Matrícula Nº 1.161
--	---	--	--	--

Jornal Oficial...



NATÁLIA AZEVEDO VILLELA SANTOS DOMÊNCIANO
Diretora do Departamento de Finanças

DECRETO Nº 6.405, DE 03 DE ABRIL DE 2020

"Dispõe sobre a alteração do Calendário Escolar – 2020, em razão da pandemia do COVID-19 (Novo Coronavírus)"

VANDERLEI BORGES DE CARVALHO, Prefeito Municipal de São João da Boa Vista, Estado de São Paulo etc., usando de suas atribuições legais,

Considerando as determinações do Decreto Estadual nº 64 862/2020; Considerando o disposto na Deliberação CEE nº 177/2020, que fixa normas para o Sistema de Ensino do Estado de São Paulo, quanto à reorganização dos calendários escolares, em face da pandemia do COVID-19 (Novo Coronavírus)

D E C R E T A

Art. 1º - O Recesso Escolar, previsto para o mês de julho/2020, fica antecipado para o período de 23/03 a 09/04/2020.

Art. 2º - Durante o período de 13/04/2020 a 13/05/2020, as atividades escolares estarão suspensas.

Art. 3º - O retorno das atividades escolares fica previsto para 14/05/2020, conforme Calendário Escolar constante do Anexo I deste Decreto, totalizando 182 dias letivos.

Art. 4º - Para cumprimento da jornada mínima de 800h/a (oitocentas horas/aula) nas Escolas de Educação Infantil, as aulas terão a duração de 4h30min diárias, ficando da seguinte forma partir do dia 14/05/2020:

a) Período da manhã: das 7h30min às 12h

b) Período da tarde: das 13h às 17h30min.

Art. 5º - As Escolas de Ensino Fundamental permanecerão com aulas de 4h30min de duração cumprindo 800h/a (oitocentas horas/aula), conforme determinação da Deliberação CEE nº 177/2020

Art. 6º - As disposições contidas neste decreto, bem como o Calendário Escolar – 2020 constante do Anexo I, poderão sofrer novas alterações, conforme mudança do quadro pandêmico do Coronavírus.

Art. 7º - Este decreto entra em vigor na data de sua publicação.

Art. 8º - Ficam revogadas as disposições em contrário.

Prefeitura Municipal de São João da Boa Vista, aos três dias do mês de abril de dois mil e vinte (03.04.2020).

VANDERLEI BORGES DE CARVALHO
Prefeito Municipal

so autenticada



Município de São João da Boa Vista - SP
www.saojoao.sp.gov.br

Maio 2020

- Atividades Remotas (Brincadeiras)



Creche Chafica Antakly

CNPJ 59.766.709/0001-45 Inscrição Isento	Utilidade Publica Estadual Decreto nº 4007 21/05/1957	Utilidade Publica Municipal Decreto nº 94 26/03/1975	Utilidade Pública Federal Decreto nº13 14/12/1995	Sec. Est. da Assistência e Desenvolvimento Social Matricula Nº 1.161
--	---	--	---	--

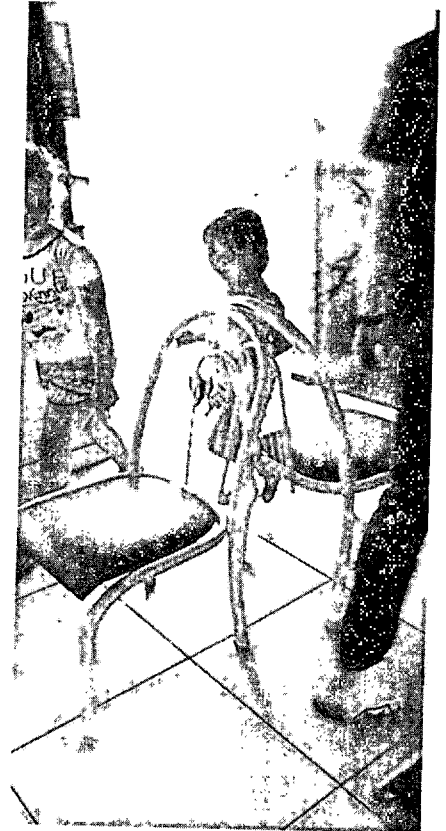

Junho 2020

- Atividades Remotas (Brincadeiras)



Creche Chofica Antakly

CNPJ 59.766.709/0001-45 Inscrição Isento	Utilidade Pública Estadual Decreto nº 4007 21/05/1957	Utilidade Pública Municipal Decreto nº 94 26/03/1975	Utilidade Pública Federal Decreto nº 13 14/12/1995	Sec. Est. da Assistência e Desenvolvimento Social Matrícula Nº 1.161
--	---	--	--	--

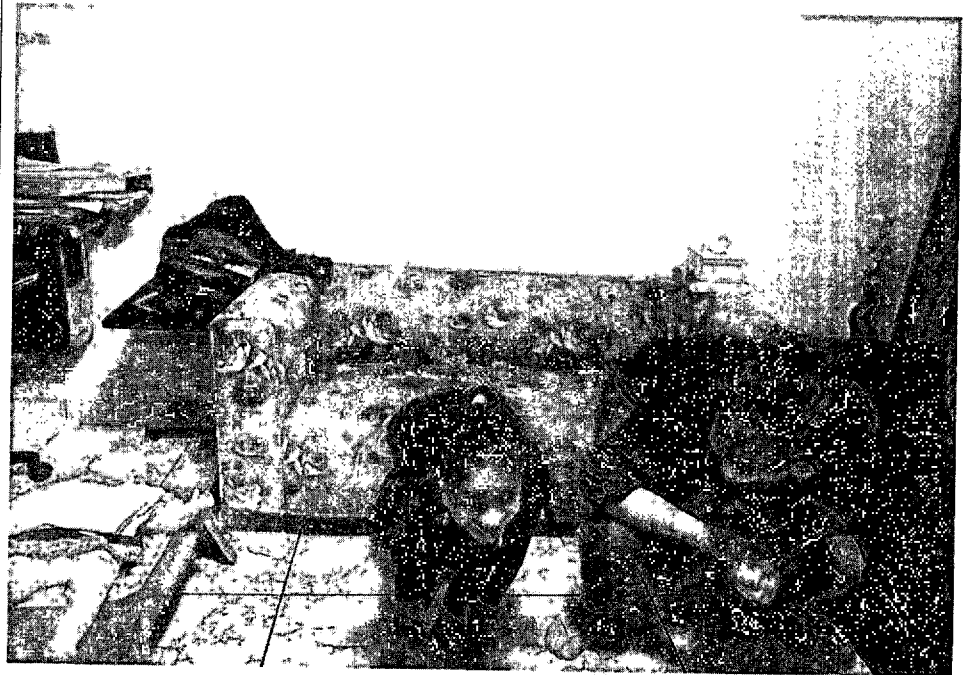

- Julho 2020
- Atividades Remotas (Brincadeiras)





Creche Chafica Antakly

CNPJ 59.766.709/0001-45 Inscrição Isento	Utilidade Pública Estadual Decreto nº 4007 21/05/1957	Utilidade Pública Municipal Decreto nº 94 26/03/1975	Utilidade Pública Federal Decreto nº 13 14/12/1995	Sec. Est. da Assistência e Desenvolvimento Social Matrícula Nº 1.161
--	---	--	--	--

- Agosto 2020
- Atividades Remotas (Brincadeiras)

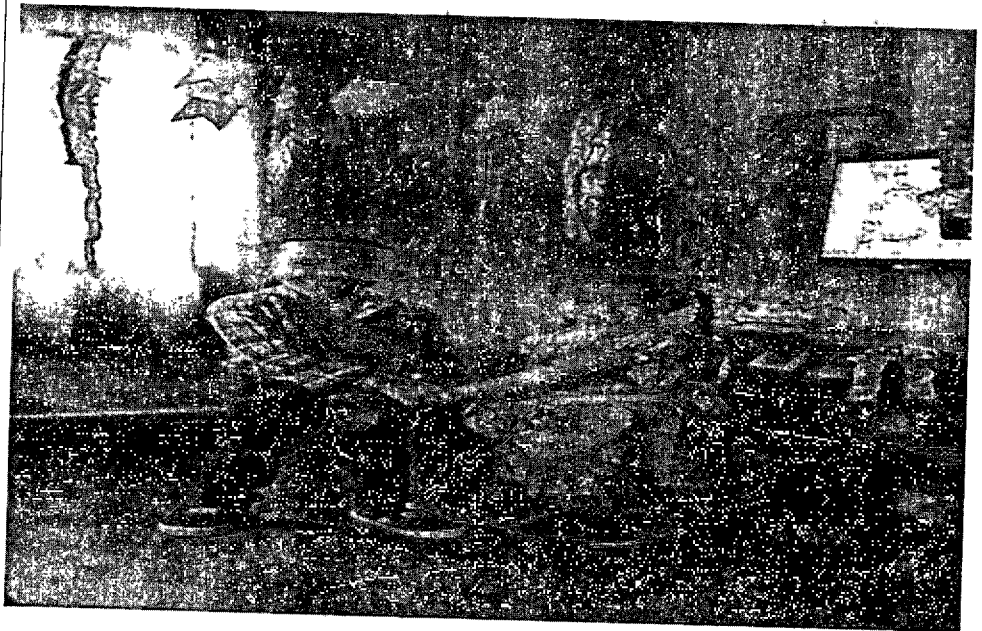

ml. *X*



Creche Chafica Antakly

CNPJ 59.766.709/0001-45 Inscrição Isento	Utilidade Pública Estadual Decreto nº 4007 21/05/1957	Utilidade Pública Municipal Decreto nº 94 26/03/1975	Utilidade Pública Federal Decreto nº 13 14/12/1995	Sec. Est. da Assistência e Desenvolvimento Social Matrícula Nº 1.161
--	---	--	--	--



Setembro 2020
• Atividades Remotas
(Brincadeiras)

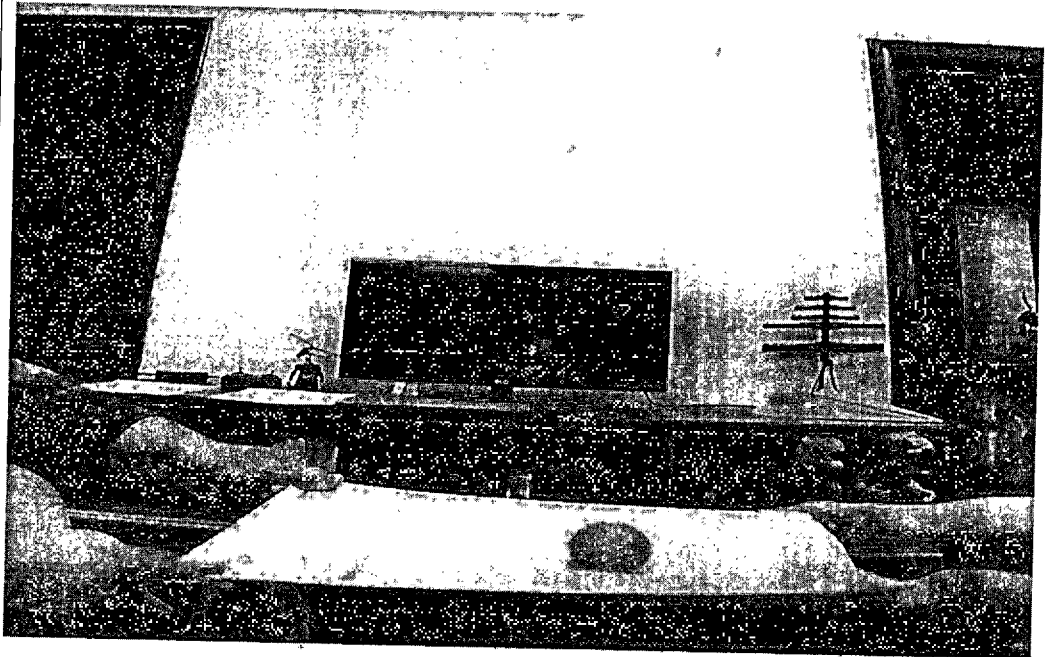

Handwritten signature



Creche Chafica Antakly

CNPJ 59.766.709/0001-45 Inscrição Isento	Utilidade Pública Estadual Decreto nº 4007 21/05/1957	Utilidade Pública Municipal Decreto nº 94 26/03/1975	Utilidade Pública Federal Decreto nº 13 14/12/1995	Sec. Est. da Assistência e Desenvolvimento Social Matrícula Nº 1.161
--	---	--	--	--

- Outubro 2020
- Atividades Remotas (Brincadeiras)

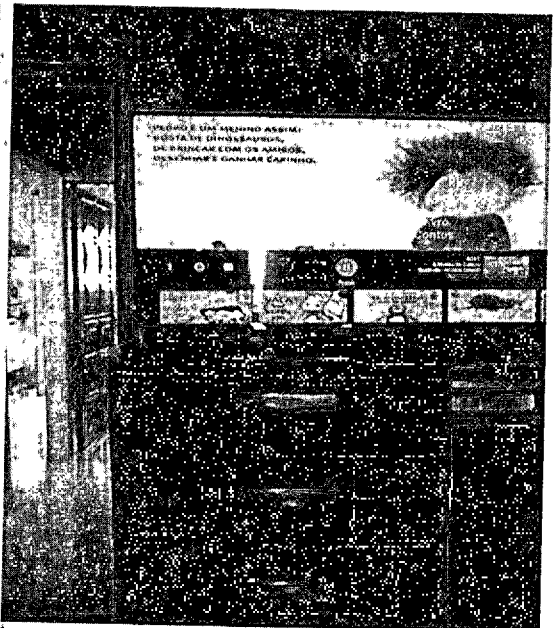
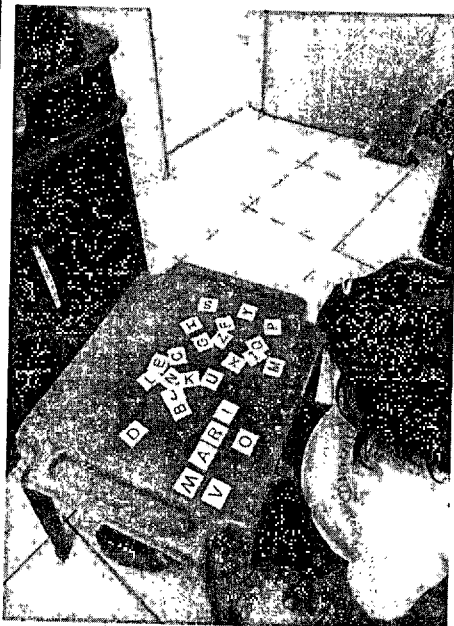

Handwritten signature



Creche Chafica Antakly

CNPJ 59.766.709/0001-45 Inscrição Isento	Utilidade Pública Estadual Decreto nº 4007 21/05/1957	Utilidade Pública Municipal Decreto nº 94 26/03/1975	Utilidade Pública Federal Decreto nº 13 14/12/1995	Sec. Est. da Assistência e Desenvolvimento Social Matrícula Nº 1.161
--	---	--	--	--

Outubro 2020

- Dia das Crianças





Creche Chufica Antakly

CNPJ 59.766.709/0001-45 Inscrição Isento	Utilidade Pública Estadual Decreto nº 4007 21/05/1957	Utilidade Pública Municipal Decreto nº 94 26/03/1975	Utilidade Pública Federal Decreto nº 13 14/12/1995	Sec. Est. da Assistência e Desenvolvimento Social Matricula Nº 1.161
--	---	--	--	--



Novembro 2020

- Atividades Remotas





Creche Chafica Antakly

CNPJ 59.766.709/0001-45 Inscrição Isento	Utilidade Pública Estadual Decreto nº 4007 21/05/1957	Utilidade Pública Municipal Decreto nº 94 26/03/1975	Utilidade Pública Federal Decreto nº 13 14/12/1995	Sec. Est. da Assistência e Desenvolvimento Social Matrícula Nº 1.161
--	---	--	--	--



Dezembro 2020
• Atividades Remotas

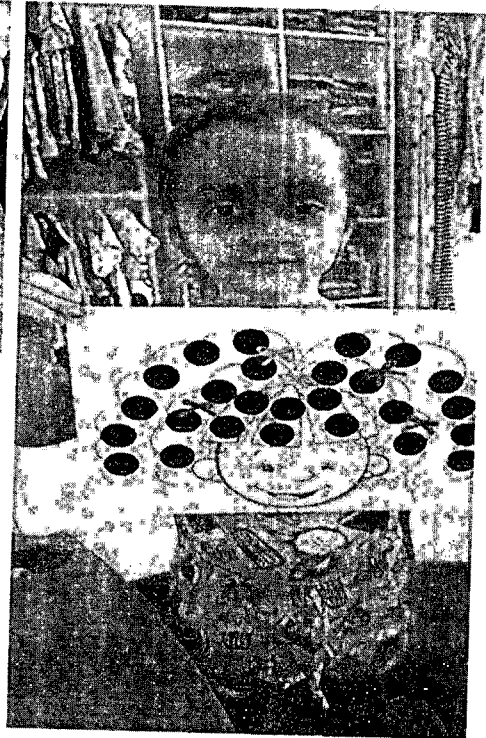



Creche Chafica Antakly

CNPJ 59.766.709/0001-45 Inscrição Isento	Utilidade Pública Estadual Decreto nº 4007 21/05/1957	Utilidade Pública Municipal Decreto nº 94 26/03/1975	Utilidade Pública Federal Decreto nº 13 14/12/1995	Sec. Est. da Assistência e Desenvolvimento Social Matricula Nº 1.161
--	---	--	--	--



Dezembro 2020

- Drive Thru

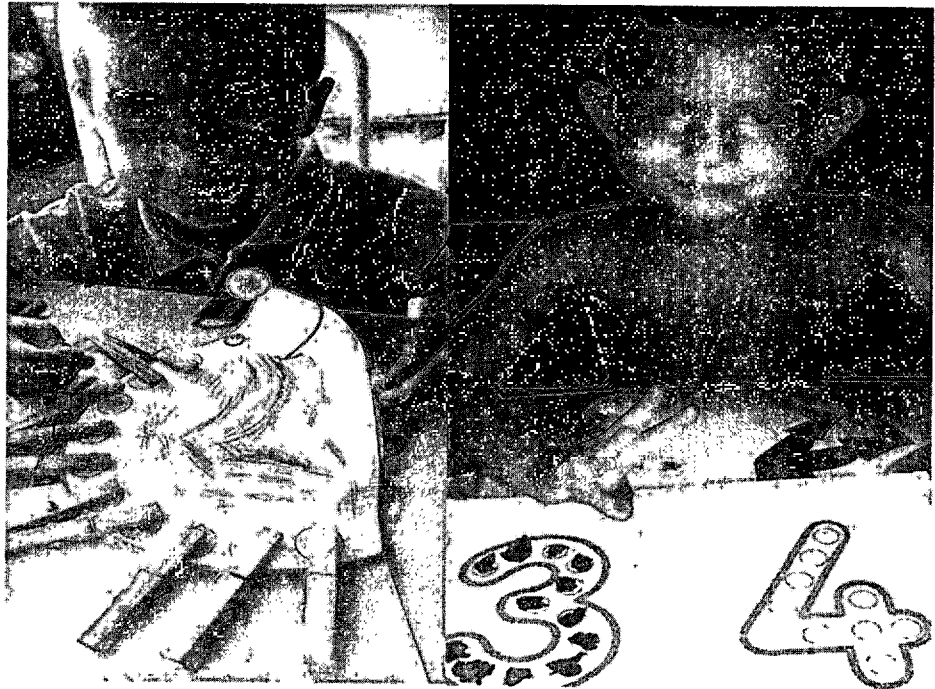



Creche Chafica Antakly

CNPJ 59.766.709/0001-45 Inscrição Isento	Utilidade Pública Estadual Decreto nº 4007 21/05/1957	Utilidade Pública Municipal Decreto nº 94 26/03/1975	Utilidade Pública Federal Decreto nº 13 14/12/1995	Sec. Est. da Assistência e Desenvolvimento Social Matrícula Nº 1.161
--	---	--	--	--



[Handwritten signature]



Creche Chafica Antakly

CNPJ 59.766.709/0001-45 Inscrição Isento	Utilidade Publica Estadual Decreto nº 4007 21/05/1957	Utilidade Publica Municipal Decreto nº 94 26/03/1975	Utilidade Pública Federal Decreto nº13 14/12/1995	Sec. Est. da Assistência e Desenvolvimento Social Matricula Nº 1.161
--	---	--	---	--



Creche Chafica Antakly

CNPJ 59.766.709/0001-45 Inscrição Isento	Utilidade Publica Estadual Decreto nº 4007 21/05/1957	Utilidade Publica Municipal Decreto nº 94 26/03/1975	Utilidade Pública Federal Decreto nº13 14/12/1995	Sec. Est. da Assistência e Desenvolvimento Social Matricula Nº 1.161
--	---	--	---	--

11. RECURSOS HUMANOS

CARGO	QUANTIDADE		CARGA HORARIA	REGIME TRABALHISTA	DIAS/ HORARIOS	ATRIBUIÇÕES
	PREVISTA	ATUAL				
Professora	06	06	44h	CLT	5 dias 7:00 às 17:00	Ativ. Pedagógicas e Complementares
Coordenadora	01	01	44h	CLT	5 dias 7:00 às 17:00	Acompanha// Pedagógico da equipe
Diretora Administrativa	01	01	35h	CLT	5 dias 8:00 às 17:00	Administrativo/ Financeiro.
Servente	02	02	44h	CLT	5 dias 7:00 às 17:00	Limpeza
Estagiaria	04	04	06h	Contrato	5 dias 7:00 as 13:00	Atividades Complementares

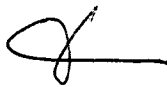
ms. 



Creche Chufica Antakly

CNPJ 59.766.709/0001-45 Inscrição Isento	Utilidade Pública Estadual Decreto nº 4007 21/05/1957	Utilidade Pública Municipal Decreto nº 94 26/03/1975	Utilidade Pública Federal Decreto nº13 14/12/1995	Sec. Est. da Assistência e Desenvolvimento Social Matrícula Nº 1.161
--	---	--	---	--

12. PÚBLICO ALVO ATENDIDO

Nº	MATERNAL 2 A (ALUNOS)	SEXO	D/N	RESPONSÁVEL	ENDEREÇO
01	ALICIA RAMOS DUARTE NEVES	F	23/11/2016	LUCIMARA FONSECA DUARTE	R.GUILHERME CIACCO, 101 – V. RICA
02	ANDRE HENRICO HERNANDORENA	M	13/06/2016	JANAINA CRISTINA FERREIRA	R. LUIZ L. ZAMANHOF, 127 – JDIM RECREIO
03	ARTHUR DOS SANTOS ROCHA	M	26/05/2016	MIRIAN DOS SANTOS ALVES	R. MANOEL DA C. PATRÃO, 135 – V.FLEMING
04	ARUNA EMANUELLY BERNARDO GABRIEL	F	18/11/2016	ANDREA AP. B. GABRIEL	R. DR. FARID JABOUR, 09 JDIM S. MARCOS
05	BERNARDO ERBSTI NOGUEIRA	M	19/05/2016	ANA JULIA AZARIAS E. NOGUEIRA	R.SAFIRA, 131 VILA GOMES
06	CARLOS DAVI SAUGHELLI BATISTA	M	17/05/2016	MARIANA PROCÓPIO SAUGHELLI	R. PERNAMBUCO, 774 VILA FLEMING
07	DAVI ALVES CAETANO	M	06/04/2016	CRISTIANE ALVES CAETANO	R. JOÃO TONIZZA, 172 - JDIM SÃO NICOLAU
08	EMANUEL OTAVIO INACIO RAMOS	M	11/04/2016	JESSICA INÁCIO DIAS	R.GUILHERME CIACCO, 101 CASA A V RICA
09	GIOVANNA EVELIN MACEDO	F	16/08/2016	JULIANA EVELIN DE S. MACEDO	R.TEREZINHA PASQUINI, 463 J. FLAMBOUYANT
10	JULIA BORGES VALIM	F	31/01/2017	JULIANA BORGES PIRINOTTI	R .MAESTRO JOÃO DE MELO, 81 JDIM S. PAULO
11	JULIA HELENA DOS REIS CAETANO	F	19/10/2016	CAMILA NICOLAU DOS R. CAETANO	R .PERNAMBUCO, 215 (FDS) V. FLEMING
12	LUIZ HENRIQUE ALCARÁ REIS	M	01/11/2016	JAQUELINE SIMONE ALCARÁ	R. SAFIRA, 65 A
13	KAYQUE WILLIAN NICOPIO ROCHA	M	09/01/2017	MÁRCIA NICÓPIO ROCHA	R. CAROLINA MALHEIROS , 487 A V LOYOLA
14	LARYSSA RAFAELLY LINHARES FERREIRA	F	05/11/2016	IZAURA LINHARES MONTEIRO	R. IRACEMA DE AGUIAR BORGES, 268 V. RICA
15	LAVINIA GODOY DE OLIVEIRA	F	02/05/2016	DANIELE DE LUCCA GODOY	R. ANTONIO PADOVAN, 131 V. FLEMING
16	LORENZO FERRAZ JANIZELO	M	25/12/2016	GISELE CRISTINA FERRAZ	R. TURQUESA, 163 VILA GOMES
17	LUIS MIGUEL ARRIGONI	M	30/07/2016	LILIANA TEODORO DE C. ARRIGONI	R. JORGE JOÃO NASSER, 60 JDIM S. NICOLAU
18	MARCELO HENRIQUE DA SILVA AGUIAR	M	18/04/2016	GISELLE DA SILVA AGUIAR	R. OSIRIS BRAZ, 278 JDIM ALMEIDA
19	MARIA CECILIA MONTEIRO C. DA ROSA	F	02/07/2016	FERNANDA CRISTINA MONTEIRO	R. DR.BEZERRA DE MENEZES, 275 V. FLEMING
20	REBECA CIPRIANO DA CRUZ	F	13/12/2016	RUTH CIPRIANO	R. SALOMÃO ELIAS, 375 V BRASIL
21	VITOR DA SILVA	M	03/04/2016	ELLEN CRISTINA DA SILVA	R.HENRIQUE MARTARELLO, 391 VILA BRASIL

MENINAS (9) – MENINOS (12)



Creche Chufica Ant, kly

CNPJ 59.766.709/0001-45 Inscrição Isento	Utilidade Pública Estadual Decreto nº 4007 21/05/1957	Utilidade Pública Municipal Decreto nº 94 26/03/1975	Utilidade Pública Federal Decreto nº 13 14/12/1995	Sec. Est. da Assistência e Desenvolvimento Social Matricula Nº 1.161
--	---	--	--	--

Nº	MATERNAL 2 B (USUÁRIOS)	SEXO	D/N	RESPONSÁVEL	ENDEREÇO
01	ALERRANDRO DE JESUS MANOEL HONORIO	M	22/07/2016	THAILA MANOEL FERREIRA	R. JOSÉ LUIZ Y. DAVID, 120 J. ALMEIDA
02	ALLYCE VITORIA GOMES DIAS	F	23/04/2016	JESSICA GOMES QUEOQUETE DIAS	R. TEREZINHA PASQUINI, 567 J FLAMBOYNT
03	ANA LUIZA GONCALVES LOPES	F	18/04/2016	ANA CAROLINE DE A. GONÇALVES	R. DR. BEZERRA DE MENEZES, 27 V FLEMING
04	ANTHONY GABRIEL COSSA FERREIRA	M	06/02/2017	NICELENA VALENTIM C. FERREIRA	R. LUIZ L. ZAMENHOFF, 196 JDIM RECREIO
05	ARTHUR SANTAMARINA DA SILVA	M	31/08/2016	ARTHUR SANTAMARINA DA SILVA	R. JOÃO PIO VAZ, 281 V FLEMING
06	ELOA DELSOTTO DE CARVALHO	F	13/05/2016	ALEXANDRA DELSOTTO	R.ELVIRA FANELLI GALLI, 430 V. RICA
07	EMANUELY SILVA V. DE LUCENA.	F	06/11/2016	LUIZA MARA DA SILVA DE LUCENA	R. SANTA TEREZINHA, 994 JDIM BELA VISTA
08	FELIPE MARQUES MOREIRA	M	01/04/2016	DANIELA CRISTINA C. MARQUES	R. JOÃO LOPES MESSIAS, 214 JDIM ALMEIDA
09	JULIA FERNANDA PIAUI GONCALVES	F	05/08/2016	JAQUELINE ANDREA P. GONÇALVES	R. JOSÉ INÁCIO DINIZ, 360 Pousada DO SOL
10	KAUA HONORIO ALBINO	M	23/06/2016	CAMILA HONÓRIO MARQUES	R. MOUFID GEORGES NASR, 165 J. S. NICOLAU
11	LAURA MANUELLA FRANCISCO	F	21/01/2017	SIMONE CAROLINE M. FRANCISCO	R. HERMÍNIO ASSALIM, 603 JDIM DAS TULIPAS
12	LAVINIA FERNANDES DE OLIVEIRA	F	22/04/2016	RENATA MOREIRA V. F. OLIVEIRA	R. 14 DE JULHO, 382 B. PERPETUO SOCORRO
13	LEONARDO SILVA TORATTI	M	29/07/2016	JESSICA PAULA DA SILVA	R. MATO GROSSO, 67 JDIM PROGRESSO
14	LUCAS GALDINO	M	05/04/2016	MARLENE GALDINO C.VEROLA	R. DAÉRCIO QUERO ROBLES, 152 J. ALMEIDA
15	MARIA FERNANDA SCARABELO DELFINO	F	17/02/2017	ANA CAROLINA S. DELFINO	R. 14 DE JULHO, 629 VILA CONRADO
16	MIGUEL BOVO MARIM	M	16/11/2016	LEILA DE FÁTIMA BOVO	R. MINAS GERAIS, 305 JDIM SÃO MARCOS
17	MIGUEL VILLELA LEITE	M	22/07/2016	ALINE TROUQUILHO VILLELA LEITE	R. MOUFID GEORGES NASR, 222 S. NICOLAU
18	MURILLO HENRIQUE DELUCA DE FARIA	M	02/05/2016	PAMELLA DELUCA RAMOS	R. MARIO F. DA SILVA, 185 - SÃO NICOLAU
19	THALITA YASMIN GASPAR DESTEFANO	F	01/11/2016	JOSIANE DE MORAES G.DESTEFANO	R. ADOLPHO CORRADELLO, 229 S. SALVDOR
20	THOMAS ENILTON D'ANDREA DA SILVA	M	16/12/2016	PAULA D'ANDREA SILVA	R. BAIRRO TAPICO - ZONA RURAL

MENINAS (9) – MENINOS (11)



Creche Infantil Antakly

CNPJ 59.766.709/0001-45 Inscrição Isento	Utilidade Pública Estadual Decreto nº 4007 21/05/1957	Utilidade Pública Municipal Decreto nº 94 26/03/1975	Utilidade Pública Federal Decreto nº 13 14/12/1995	Sec. Est. da Assistência e Desenvolvimento Social Matrícula Nº 1.161
--	---	--	--	--

Nº	PRIMEIRA ETAPA A (ALUNOS)	SEXO	D/N	RESPONSÁVEL	ENDEREÇO
01	ALICE APARECIDA CANTOS BERGONSINI	F	19/10/2015	MARCIA ADRIANA C. BERGONSINI	R. JOÃO MARCONDES, 162 JDIM PROGRESSO
02	ANA JULIA JUSTIMINIANO DE SOUSA	F	02/05/2015	DAIANA APARECIDA J. CARENIRO	R. BIAGIO ANGELO DOTTA, 170 JDIM DO TREVO
03	ANTONY PEIXOTO DE PAULA	M	05/02/2016	DIANDRA MARYELLY S. SILVA	R. MONS. JOÃO RAMALHO, 226 VILA BRASIL
04	ARTHUR FLORA GUEDES	M	28/06/2015	JESSICA CANDIDO FLORA	R. MINAS GERAIS, 137 JDIM SÃO MARCOS
05	BIANCA FERNANDES RIBEIRO	F	26/07/2015	ELAINE FERNANDES RIBEIRO	R. LUIZ L. ZAMENHOFF, 280 JDIM RECREIO
06	EMANUELLI DOTTA ALAYON	F	06/04/2015	LUDMILA DOTTA M. ALAYON	R. OSIRIS BRAZ, 504 JDIM FLAMBOYANT
07	EMILLY VITORIA VICENTE LAMEO	F	06/06/2015	FRANCYELEN VICENTE LAMEO	R. MARIA N. N. DE OLIVEIRA 163 J. DAS HORTENCIAS
08	ENRICO PEREIRA RODRIGUES	M	30/08/2015	ALINE ESTER PEREIRA	R. BL. LDR. PARAÍSO 1663 GRAMINHA ZONA RURAL
09	ENZO GABRIEL PADUA PARRA	M	16/06/2015	MARIANA DA SILVA PADUA	R. APARECIDA DE F.C. MORAES 186 JDIM AURORA
10	ESDRAS EMANUEL I. SENRA COSTA	M	04/03/2016	MARCIA REGINA I. SENRA COSTA	R. ROSA DIAS, 155 JDIM SÃO NICOLAU
11	ISABELLY CARVALHO MIRANDA	F	08/01/2016	VANESSA FERREIRA E. MIRANDA	R. EVARISTO A. ESCODEIRO, 433 JDIM SÃO SALVADOR
12	JOAO GABRIEL BIZO	M	27/07/2015	CÁSSIA AP. PELLA BIAZZOTO	R. OSVALDO GONÇALVES, 48 A JDIM SÃO NICOLAU
13	JOAO OTAVIO VICENTE FLAUZINO	M	04/01/2016	DULCE HELENA VICENTE	R. OPALA, 42 VILA GOMES
14	LAIS SILVA STANGUINI	F	10/12/2015	FERNANDA SILVA ALAÇÃO	R. MANOEL COSTA PATRÃO, 132 JDIM FLEMING
15	LARISSA DUARTE CRUZ	F	22/02/2016	VANESSA DUARTE DA CRUZ	R. BEZERRA DE MENEZES, 251 VILA FLEMING
16	LAVINIA CIRILO VENTURA	F	27/06/2015	ROSEANE ESPADA CIRILO	R. SEBASTIÃO DE O. ANDRADE, 35 JDIM ALMEIDA
17	LAVINIA FERREIRA MAUCH	F	30/07/2015	BRUNA PEREIRA H. MAUCH	R. NASRI PAULO ZOGBI, 95 JDIM VILA RICA
18	LINDSEY GRACIELLY COLOZZO	F	08/12/2015	GRACIELA R. DOS SANTOS COLOZZO	R. VITÓRIO NALLI, 243 JDIM VILA RICA
19	MANUELLA MORAES GONCALVES	F	17/12/2015	CINTIA FERNANDA S. GONÇALVES	R. JOÃO B. DE ORNELLAS, 176 JDIM MAGALHÃES
20	MARIA FERNANDA DA SILVA NORA	F	31/08/2015	MICHELE LOPES DA SILVA	R. BENEDITO MELO, 202 JDIM MAGALHÃES
21	MOISES MONTOVANI DE O. COELHO	M	23/02/2016	JENNIFER M. DE OLIVEIRA	R. GUILHERME CIACCO, 421 VILA RICA
22	PIETRA YASMIN FERREIRA DA SILVA	F	23/11/2015	VANEZA CRISTINA C. FERREIRA	R. JOSIAS FREIRE SANTIAGO, 181 VILA FLEMING
23	SEBASTIAN ROQUE FARIA	M	24/02/2016	ELLEN CRISTINA NUNES ROQUE	R. ISRAEL VIEIRA FERREIRA, 288 VILA FLEMING
24	SOPHIA CELESTINO RODRIGUES	F	13/04/2015	LUCIMARA AP. A. RODRIGUES	R. BEZERRA DE MENEZES, 163 VILA FLEMING

MENINAS (15) – MENINOS (09)



Cre he Chafica Antakly

CNPJ 59.766.709/0001-45 Inscrição Isento	Utilidade Pública Estadual Decreto nº 4007 21/05/1957	Utilidade Pública Municipal Decreto nº 94 26/03/1975	Utilidade Pública Federal Decreto nº 13 14/12/1995	Sec. Est. da Assistência e Desenvolvimento Social Matrícula Nº 1.161
--	---	--	--	--

Nº	PRIMEIRA ETAPA B (ALUNOS)	SEXO	D/N	RESPONSÁVEL	ENDEREÇO
01	ALICE LUCCHESI PEREIRA	F	05/05/2015	ANGELICA SANTOS L.PEREIRA	R. SEBASTIÃO VIOLA P. MARTINS, 100 JDIM PRIMAVERA
02	ALICIA MAZZI SANTOS MATOS	F	03/05/2015	ALINE AP. B.V.N.S. MATOS	R. ANTONIO J. C. VASCONCELOS, 15 JDIM FLEMING
03	ANDRÉ SERRUIA DOS SANTOS MARAN	M	09/06/2015	KAREN P.S. DOS MARAN	R. JOÃO LOPES MESSIAS, 340 JDIM AMELIA
04	ARTHUR FILIPI TUJEIRA ZAZINO	M	12/01/2016	AMELIANE CRISTINA TUJEIRA	R. SCIPIÃO TONIZZA, 151 VILA FLEMING
05	BERNARDO CAMARGO RIDOLFI	M	03/12/2015	NADIA FERREIRA C. RIDOLFI	R.ACYR GIÃO, 46 JDIM FLAMBOYANT
06	DAVI GALDINO MARIANO	M	03/12/2015	SANDRA C. GALDINO MARIANO	R. JOSÉ LUIZ YASBECK DAVID, 290 JDIM ALMEIDA
07	DAVI LUCCA FRANCISCO	M	05/11/2015	SIMONE C.MACEDO FRANCISCO	R. HERMINIO ASSALIM,603 JDIM TULIPAS
08	HELOISY HELENA P. RODRIGUES	F	05/06/2015	MITALLY V. DA S. POSSIDÔNIO	R. GABRIEL PIO LOYOLA, 230 VILA LOYOLA
09	JOAO MIGUEL GONCALVES DOS SANTOS	M	30/04/2015	MARIA LUIZA DE A.GONÇALVES	R. PADRE IRINEU, 117 JDIM BELA VISTA
10	KAUA MATOS SILVA DIAS	M	27/01/2016	TACIANE ALVES DE M. M. SILVA	R. MAESTRO JOÃO DE MELO, 09 JDIM SÃO NICOLAU
11	LAIS VALIM SILVA	F	25/08/2015	NATHALIA DO N. VALIM	R. EVARISTO SARTORI, 070 JDIM SÃO NICOLAU
12	LIVIA FRANCISCO MENDES PAULA	F	24/07/2015	HARYANE F. SILVA MENDES	R. ELIAS GONÇALVES, 283 JDIM PROGRESSO
13	LIVIA MARIA PERES FRANCO	F	21/03/2016	LUCILENIA TORRACA PERES	R. BERNADINO DE CAMPOS,812 CENTRO
14	LORENA RAGASSI SALMASO	F	09/10/2015	GISELA L. RAGASSI SALMASO.	R. JOSÉ LUIZ YASBECK DAVID, 427 JDIM FLAMBOYANT
15	LORENZO VIDAL TAVARES	M	27/10/2015	GISELE VIDAL	R. FARID JABUR, 15 JDIM SÃO MARCOS
16	LUKAS GABRIEL RAMOS DAINÉZI	M	20/02/2016	PATRICIA R RIBAS DE AVILLA	R. SCIPIAO TONIZZA, 38 JDIM FLEMING
17	MARIA CLARA ANDRADE SILVA TAVARES	F	18/11/2015	TAINARA ANDRADE S. RABELO	R. MANOEL DA COSTA PATRÃO, 145 JDIM FLEMING
18	MIGUEL VAZ DE LIMA	M	06/01/2016	RAFAELA AP.C. VAZ DE LIMA	R. GENEROSA MARIA SOUZA, 290 JDIM DAS ROSAS
19	MOISES BERTOLUCCI CASTILHO	M	24/01/2016	BARBARA B. BERTOLUCCI	R. DOM SEBASTIÃO LEME, 67 JDIM BELA VISTA
20	MURILLO VIEIRA PELOZIO	M	08/07/2015	PRISCILA S. VIEIRA PELOZIO	R. LUIZ L. ZAMENHOFF, 321 JDIM RECREIO
21	PEDRO HENRIQUE GUIZIN	M	09/04/2015	MICHELE REGINA CANO	R. JOÃO PIO VAZ, 288 JDIM FLEMING
22	RAFAEL DOS SANTOS LIMA PALERMO	M	04/09/2015	CARLA ED. DOS S. L. PALERMO.	R. ALAN KARDEC, 99 JDIM FLEMING
23	REBECA RODRIGUES LIMA DA FONSECA	F	02/03/2016	ALESSANDRA R. L. DA FONSECA	R. JARBAS AMARAL CARVALHO, 326 JDIM MAGALHÃES
24	SOFIA BARBOSA BELIZARIO	F	30/03/2016	ROSEMARY B. BELIZÁRIO	R. TURQUEZA, 20 VILA GOMES
25	VINICIUS PEREIRA RODRIGUES	M	30/08/2015	ALINE ESTER PEREIRA	BL.LDR. PARAÍSO, 1663 GRAMINHA ZONA RURAL

MENINAS (10) – MENINOS (15)



Creche Chufica Ar tuki v

CNPJ 59.766.709/0001-45 Inscrição Isento	Utilidade Pública Estadual Decreto nº 4007 21/05/1957	Utilidade Pública Municipal Decreto nº 94 26/03/1975	Utilidade Pública Federal Decreto nº 13 14/12/1995	Sec. Est. da Assistência e Desenvolvimento Social Matrícula Nº 1.161
--	---	--	--	--

Nº	PRIMEIRA ETAPA C (ALUNOS)	SEXO	D/N	RESPONSÁVEL	ENDEREÇO
01	ALLICIA VICTORIA GUEDES FERRAZ	F	01/09/2015	LETICIA GABRIELE GUEDES	R. JORGE JOÃO NASSER, 48 JDIM SÃO NICOLAU
02	ANA CLARA DOS SANTOS	F	04/07/2015	SOLANGE AP. DOS SANTOS	R. PRES. F. ROOSEVELT, 30 PERPETUO SOCORRO
03	BEATRIZ SANT ANGELO MELO DE OLIVEIRA	F	21/03/2016	MARINA DA SILV M. DE OLIVEIRA	R. TEREZINHA PASQUINI, 599 JDIM FLAMBOYANT
04	BENJAMIN LUCA DA SILVA CANDIDO	M	14/04/2015	ADRIANA E. DA SILVA CANDIDO	R. ALAN KARDEC, 328 VILA FLEMING
05	DAVI LUIS DE LIMA TEIXEIRA	M	30/12/2015	THALITA Q. DE LIMA ROCHA	R. LOURIVAL A. DE MORAES, 127 JDIM PROGRESSO
06	EMANUELLY MARIA DE JESUS SARTOR	F	07/10/2015	TALITA CRISTINA DE JESUS	R. MINAS GERAIS, 137 JDIM SÃO MARCOS
07	ENRICO EMANUEL BENSI REZENDE	M	20/05/2015	MARIA HELENA BENSI REZENDE	R. CAROLINA MALHEIROS, 657 VILA LOYOLA
08	GUSTAVO SILVA BELTRAME	M	10/11/2015	MARCIA MARIA DA SILVA	R. MINAS GERAIS, 240 JDIM SÃO MARCOS
09	ISADORA SILVA CHAKIRIAN	F	05/07/2015	JULIANA DE FATIMA DA SILVA	R. SÃO BENEDITO, 41 FUDOS - BAIRRO S. BENEDITO
10	JOAO PEDRO DOS SANTOS PINHEIRO	M	18/10/2015	KETHELIN S. DOS SANTOS	R. ENNIO G. MAYRENE, 102 JDIM AMOREIRAS
11	JOEL WILLIAN REIS DA SILVA NICOPIO	M	03/01/2016	MAYKELE REIS DA SILVA	R. HENRIQUE MARTARELLO, 950 JDIM SÃO PAULO
12	JOSE TOMAZ FRANCO ANACLETO	M	18/03/2016	GISELLA T. T. F. ANACLETO	R. JOSÉ LUIZ YASBECK DAVID, 414 J. FLAMBOYANT
13	KAILLAINY GABRIELLY DE SOUZA	F	03/12/2015	VITÓRIA GRASIELE DOS REIS	R. CAROLINA MALHEIROS, 460 VILA CONRADO
14	LARISSA BUSCARIOLI FRANCIOLI	F	01/03/2016	WANESSA R.B.B.FRANCIOLI	R. JOÃO TONIZZA, 173 JSIM SÃO NICOLAU
15	LIVIA EVARISTO MACHADO	F	19/07/2015	PRISCILA APARECIDA EVARISTO	R. MAESTRO JOÃO DE MELO, 37 JDIM SÃO NICOLAU
16	LORENZO HENRIQUE DA SILVA TODERO	M	19/01/2016	ANDRESSA FRANCIANE TODERO	R. JOÃO LOPES MESSIAS, 84 JDIM AMELIA
17	MANUELLA LOPES DOS REIS	F	12/07/2015	GILMARA GONÇALVES DOS REIS	R. MATO GROSSO, 264 VILA FLEMING
18	MARIA EDUARDA RZEZAK	F	04/05/2015	THAINARA MARIANE SILVA	R. MATO GROSSO, 51 JDIM PROGRESSO
19	MARIA VITORIA PEREIRA GOMES	F	04/01/2016	DULCELENE PEREIRA GOMES	R. HERMINIO ASSALIN, 667 JDIM TULIPAS
20	POLIANA BRAGAGNOLE DEL CARO	F	25/05/2015	MARCIA MARIA BRAGAGNOLE	R. SÃO PAULO, 55 JDIM RECREIO
21	RODNEY JOAQUIM PEREZ ACOSTA	M	24/10/2015	ROSA KATERI ACOSTA CABANÁ	R. CONS. ANTONIO PRADO, 488 VILA CONRADO
22	SARAH LOPES ARAUJO	F	01/12/2015	JOSELAINÉ PEREIRA LOPES	R. DAÉRCIO QUERO ROBLES, 31 JDIM ALMEIDA
23	SOFIA ALICE AGUIAR DE CARVALHO	F	10/04/2015	ERICA CRISTINA A. DE CARVALHO	R. SNUGLS CEREJA C. FONSECA, 75 JDIM DAS ROSAS

MENINAS (14) – MENINOS (09)



Creche Ch.ífica Antakly

CNPJ 59.766.709/0001-45 Inscrição Isento	Utilidade Pública Estadual Decreto nº 4007 21/05/1957	Utilidade Pública Municipal Decreto nº 94 26/03/1975	Utilidade Pública Federal Decreto nº13 14/12/1995	Sec. Est. da Assistência e Desenvolvimento Social Matrícula Nº 1.161
--	---	--	---	--

Nº	PRIMEIRA ETAPA D (ALUNOS)	SEXO	D/N	RESPONSÁVEL	ENDEREÇO
01	AGHATA HONORIO PAULINO ESTEVAM	F	31/03/2016	MARILIA HONORIO ESTEVAM	R. HENRIQUE MARTARELLO, 285, CI VILA BRASIL
02	AYLA SANTIAGO DE SOUZA	F	21/10/2015	LIGIA DO ROSÁRIO SANTIAGO	R.SANTO ANTONIO, 929 B. SÃO BENEDITO
03	BRAYAM TIAGO CUSTODIO NOGUEIRA	M	17/04/2015	ADRIANA CRISTINA CUSTODIO	R. SILVERIO RINALDI, 105 JDIM FLAMBOYANT
04	DANIEL VANZELLA COUTINHO	M	10/12/2015	TWANE N. VANZELLA SILVA	R. MINAS GERAIS, 259 VILA FLEMING
05	DAVI LUIS MOREIRA BITENCOURT	M	04/12/2015	BIANCA VICENTE MOREIRA	R. MANOEL DA COSTA PATRÃO, 19 VILA FLEMING
06	DAVIDANYELITH VICTORIA DE J. C. NATERA	F	19/04/2015	YELIANNI JOSEFINA N. MENESES	R. SCIPIÃO TONIZZA, 49 A VILA FLEMING
07	EMILLY VITORIA BORBA DA SILVA	F	18/08/2015	EVELYN CRISTINA BORBA	R. AGOSTINHO CENZI, 42 JDIM SÃO NICOLAU
08	FELIPE ROCHA MOREIRA	M	03/09/2015	CARLA DANIELA ELIDIO ROCHA	R. CAROLINA MALHEIROS, 304 VILA LOYOLA
09	GABRIELLA FRANCISCHINI RODRIGUES	F	12/05/2015	JOSIANE AP.FRANCISCHINI	R. ROSA DIAS, 71 JDIM SÃO NICOLAU
10	IGOR ALVES CONTINI CORTEZ	M	06/01/2016	BARBARA P.ALVES DE OLIVEIRA	AV. SANTO PELÓZIO, 775 RESEDAS
11	ISABELLY COSTA SILVA	F	24/01/2016	MARIELLI GANZELA DA COSTA	R. JOSIAS FREIRE SANTIAGO, 290 VILA FLEMING
12	ISADORA SOUZA DOS SANTOS	F	03/12/2015	MARIA DAS GRAÇAS S. COSTA	R. ESMERALDA, 71 VILA GOMES
13	JOAO LUCAS DOS SANTOS TURATI	M	23/03/2016	ROSANGELA AP. DOS SANTOS	R. HELENA NASCIMENTO VALIM, 121 VILA RICA
14	JOAO LUCAS RIBEIRO ALBANO	M	26/06/2015	LUCIANA APARECIDA RIBEIRO	R. GABRIEL PIO LOYOLA, 182 VILA LOYOLA
15	KAMILY DE SOUZA RAMOS	F	23/02/2016	DAIANA DE SOUZA RAMOS	R. DR. BEZERRA DE MENEZES, 78 VILA FLEMING
16	LAURA CARVALHO SOUZA	F	30/10/2015	TALITA BASTOS DE CARVALHO	R. SEBASTIANA G. GABRIEL, 80 JDIM AMELIA
17	LEANDRO MENATO DA SILVA FILHO	M	02/03/2016	KELLY CRISTINA MOREIRA	R. SANTA MARIA, 714 JDIM SÃO PAULO
18	LIVIA GERMINARI DE OLIVEIRA	F	21/01/2016	ROBERTA PARRA G.DE OLIVEIRA	R. WALTER GRAFF, 97 JDIM PROGRESSO
19	LUCAS BORTOLUCI DOS SANTOS	M	05/10/2015	DAIANE FRANCIELE BORTOLUCI	R. LUCIANA ELOY ZANETTI, 23 JDIM AMOREIRAS
20	MANUELLA VENDIMIATTI FORTES	F	07/03/2016	ALINE DE FATIMA VENDIMIATTI	R. CARLOS CHAGAS, 113 VILA LOYOLA
21	MARIA EDUARDA MARQUES DA COSTA	F	14/06/2015	GEISE DA S. MARQUES	R. FLORIANO PEIXOTO, 614 FDS CENTRO
22	MATHEUS FERREIRA DE SOUZA BARBOSA	M	05/10/2015	NEIDE FERREIRA DE S.BARBOSA	R. DIAMANTE, 58 JDIM SÃO JORGE
23	MURILO RABELO VOLTAN	M	26/07/2015	MADIELE EVELYN RABELO	R. MOUFID GEORGES, 186 JDIM PROGRESSO
24	PAULO CESAR OTAVIANO VICENTE	M	29/04/2015	MARIA AP. O. R. DOS SANTOS	R. VITÓRIO NALLI, 153 VILA RICA

MENINAS (12) – MENINOS (12)



Creche Chafica A. takly				
CNPJ 59.766.709/0001-45 Inscrição Isento	Utilidade Pública Estadual Decreto nº 4007 21/05/1957	Utilidade Pública Municipal Decreto nº 94 26/03/1975	Utilidade Pública Federal Decreto nº 13 14/12/1995	Sec. Est. da Assistência e Desenvolvimento Social Matrícula Nº 1.161

Jennifer da Silva Reis
Coordenador Técnico

S.A.S.
SERVIÇO DE ASSISTÊNCIA SOCIAL
CRÉCHE CHAFICA ANTAKLY
SÃO JOÃO DA BOA VISTA/SP

Murilo Somera Scatolin
Presidente

São Joao da Boa Vista/SP, 20 de janeiro de 2021.