



Creche Chafica Antakly

CNPJ 59.766.709/0001-45

CNPJ 59.766.709/0001-45 Inscrição Isento	Utilidade Pública Estadual Decreto nº 4007 21/05/1957	Utilidade Pública Municipal Decreto nº 94 26/03/1975	Utilidade Pública Federal Decreto nº 13 14/12/1995	Sec. Est. da Assistência e Desenvolvimento Social Matrícula Nº 1.161
--	---	--	--	--

PLANO

DE

TRABALHO

2021-2022

SAS – Serviço de Assistência Social: Rua Carlos Kiehländer, nº 155, Centro, São João da Boa Vista/SP
Contatos: (19) 3622 2788

- administracao@sassaojoao.com.br

Creche Chafica Antakly Rua São Paulo, nº 10 Bairro Jardim Recreio, São João da Boa Vista/SP
Contatos: (19) 3631 6040 – (19) 9 9896 3109 coordenacaopedagogica@sassaojoao.com.br

1

*Recebido em
03/11/20
J. Anessa*

S.A.S.
SERVIÇO DE ASSISTÊNCIA SOCIAL
CRÉCHE CHAFICA ANTAKLY
SÃO JOÃO DA BOA VISTA/SP



Creche Chafica Antakly

CNPJ 59.766.709/0001-45 Inscrição Isento	Utilidade Pública Estadual Decreto nº 4007 21/05/1957	Utilidade Pública Municipal Decreto nº 94 26/03/1975	Utilidade Pública Federal Decreto nº 13 14/12/1995	Sec. Est. da Assistência e Desenvolvimento Social Matricula Nº 1.161
--	---	---	---	--

PLANO DE TRABALHO

1. IDENTIFICAÇÃO DA INSTITUIÇÃO

1.1. NOME DA INSTITUIÇÃO: SERVIÇO DE ASSISTENCIA SOCIAL

CNPJ: 59.766.709.0001-45

Endereço (Sede): RUA DR. CARLOS KIELLANDER, 155 - CENTRO

Cidade: SÃO JOÃO DA BOA VISTA- SP

CEP: 13870-217

Fone: (19)3622-2788

E-mail: administracao@sassaojoao.com.br

1.2. SETOR DE INSTALAÇÃO DA PARCERIA: 08, 09 ou 10 Parceria de nº 02

1.3. Endereço: RUA SÃO PAULO Nº 10

BAIRRO: JARDIM RECREIO – CEP: 13876-009

Fone: (19) 3631-6040

E-mail: coordenacaopedagogica@sassaojoao.com.br

INSCRIÇÕES / CERTIFICAÇÕES:

Nº Inscrição: CME: Conselho Municipal de Educação , CMDCA: Conselho Municipal dos Direitos da Criança e Adolescente - 0006/2014

S.A.S.
SERVIÇO DE ASSISTÊNCIA SOCIAL
CRECHE CHAFICA ANTAKLY
SÃO JOÃO DA BOA VISTA/SP

2

 S.A.S. Serviço de Assistência Social Creche Chafica Antakly				
CNPJ 59.766.709/0001-45 Inscrição Isento	Utilidade Pública Estadual Decreto nº 4007 21/05/1957	Utilidade Pública Municipal Decreto nº 94 26/03/1975	Utilidade Pública Federal Decreto nº 13 14/12/1995	Sec. Est. da Assistência e Desenvolvimento Social Matrícula Nº 1.161

CMAS: Conselho Municipal de Assistência Social 003718/2000 COMSEA: Cons. M. de Seg. Alimentar CRCE: Certificado de Reg C. das Entidades 2594/2012

1.4. TIPOS DE BENEFÍCIOS OU ISENÇÕES TRIBUTÁRIAS CONCEDIDAS A INSTITUIÇÃO: INSS

1.5. VALIDADE DO MANDATO DA DIRETORIA ATUAL: DE 16/01/2020 ATÉ 15/01/2022

1.6. FINALIDADE ESTATUTÁRIA:

De acordo com capítulo II, art. 4º do Estatuto Social, letra h) o S.A.S tem por finalidade atender crianças na faixa etária de 02 (dois) anos á 06 (seis) anos em sistema de Creche proporcionando assistência alimentar, saúde, recreação, educação, amor e compreensão.

1.7. HISTÓRICO DA INSTITUIÇÃO:

Em 24 de outubro de 1956 no salão de festas do Centro Recreativo Sanjoanense de São João da Boa Vista, reuniram-se representantes das autoridades civis, religiosas e pessoas da sociedade local, para encontrar uma solução urgente para o atendimento e amparo ao segmento mais pobre e carente da sociedade, tendo em vista que a sociedade contava somente com o asilo para os idosos e o orfanato para as crianças. Assim, no dia 03 de dezembro de 1956, com a aprovação do seu primeiro Estatuto Social, foi fundado o SAS – Serviço de Assistência Social. Sendo uma entidade civil de direito privado, beneficente, filantrópica e de assistência social, sem fins lucrativos, que tem duração por tempo indeterminado, observando os princípios da legalidade, impessoalidade, publicidade, economicidade e da eficiência, tem por finalidade promover o bem estar da família, através de ações que possibilitem seu fortalecimento, autonomia e preservação dos vínculos familiares e comunitários. Assim em 27 de junho de 1958, Dona Chafica Antakly em reunião na sua casa abordou como assunto principal a necessidade de criação de uma creche. Em reuniões foi amadurecendo esta ideia com o objetivo de criar um local em que as mães pudessem deixar os seus filhos menores em segurança. Dessa forma elas poderiam encontrar um trabalho e contribuir com o orçamento doméstico. No dia 08 de março de 1959, realizou-se a instalação solene da Creche como Programa mantido pelo

S.A.S.
 SERVIÇO DE ASSISTÊNCIA SOCIAL
 CRECHE CHAFICA ANTAKLY
 SÃO JOÃO DA BOA VISTA/SP

[Handwritten signature]



Creche Chafica Antakly

CNPJ 59.766.709/0001-45 Inscrição Isento	Utilidade Pública Estadual Decreto nº 4007 21/05/1957	Utilidade Pública Municipal Decreto nº 94 26/03/1975	Utilidade Pública Federal Decreto nº 13 14/12/1995	Sec. Est. da Assistência e Desenvolvimento Social Matricula Nº 1.161
--	---	---	---	--

S.A.S. Mais tarde, em homenagem à sua fundadora, a creche recebeu o nome de CRECHE CHAFICA ANTAKLY, situada a Rua Minas Gerais, S/N Bairro Jardim Recreio – neste município.

1.8. ÁREA DE ATUAÇÃO / IDENTIFICAÇÃO DO OBJETO A SER EXECUTADO:

ATENDIMENTO EDUCACIONAL DE EDUCAÇÃO INFANTIL, A CRIANÇAS DE 03 (TRES) anos a 05 (CINCO) anos e 11(ONZE) meses de idade.

2. IDENTIFICAÇÃO DOS PROFISSIONAIS

2.1. IDENTIFICAÇÃO DO PRESIDENTE OU RESPONSÁVEL

Nome: Murilo Somera Scatolin

CPF: 319.816.598-97

RG: 40.614.526- X

Cargo: Presidente

Período da Gestão: 16/01/2020 a 15/01/2022

Telefone para contato: (19) 3634-3600 – (19) 9 9798-1553

Endereço: Rua Maria Budri, 250 - Residencial Areias – Jardim Vila Rica.

E-mail pessoal: Murilo.scatolin@soufer.com.br

2.2. IDENTIFICAÇÃO DO COORDENADOR TÉCNICO PEDAGÓGICO DO SERVIÇO

Nome: Jennifer da Silva Reis

CPF: 086.795.326-81

RG: 57.162.366-9

Cargo: Coordenador Pedagógico

Nº do Registro Profissional: 033.431/0139-MG

S.A.S.
SERVIÇO DE ASSISTÊNCIA SOCIAL
CRECHE CHAFICA ANTAKLY
SÃO JOÃO DA BOIA VISTA/SP

 S.A.S. Serviço de Assistência Social Creche Chafica Antakly				
CNPJ 59.766.709/0001-45 Inscrição Isento	Utilidade Pública Estadual Decreto nº 4007 21/05/1957	Utilidade Pública Municipal Decreto nº 94 26/03/1975	Utilidade Pública Federal Decreto nº13 14/12/1995	Sec. Est. da Assistência e Desenvolvimento Social Matrícula Nº 1.161

Período da Gestão: 18/02/2021 á 16/05/2022 Telefone para contato: (19) 3631-3586 – (19) 99264-6336

Endereço: Rua: Diamante, 175 – Jardim São Jorge. E-mail pessoal: jennifermusical@gmail.com.br

2.3. IDENTIFICAÇÃO DO PROFISSIONAL RESPONSÁVEL PELA PRESTAÇÃO DE CONTAS

Nome: Imaculada da Conceição Gomes Camargo

CPF: 425.774.976-87 RG: 33.785.000-8 Cargo: Diretora Administrativa Nº do Registro Profissional: 44.378 Cress/SP

Período da Gestão: 18/02/2021 á 16/05/2022 Telefone para contato: 19 3622 2788 - 3631 6040 - 19 9 9633-1496

Endereço: Rua Guilherme José Ciacco, 331 – Jardim Vila Rica - São João da Boa Vista – SP E-mail pessoal: mcgcamargo68@gmail.com

3. DESCRIÇÃO DETALHADA DO SERVIÇO

3.1. INTRODUÇÃO

De acordo com o Estatuto Social do S.A.S – (Serviço de Assistência Social), o Programa Creche Chafica Antakly visa o atendimento de crianças na faixa etária de 02 anos a 05 (cinco) anos e 11 (onze) meses de idade. Este programa tem por finalidade executar ações que promovam, incentivem o período integral e o desenvolvimento da criança, garantir o direito dela sem exigências que os pais trabalhem. Dentro deste contexto a entidade busca oferecer para a criança de forma segura, um ambiente acolhedor trazendo para ela, a interação social, o desenvolvimento de imagem positiva de si, atuando de forma cada vez mais independente, confiante em sua capacidade e percepção de sua limitação.

3.2. JUSTIFICATIVA

S.A.S.
 SERVIÇO DE ASSISTÊNCIA SOCIAL
 CRECHE CHAFICA ANTAKLY
 SÃO JOÃO DA BOA VISTA/SP

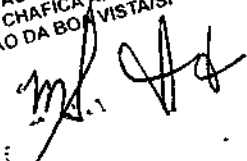

 S.A.S. Serviço de Assistência Social Creche Chafica Antakly				
CNPJ 59.766.709/0001-45 Inscrição Isento	Utilidade Pública Estadual Decreto nº 4007 21/05/1957	Utilidade Pública Municipal Decreto nº 94 26/03/1975	Utilidade Pública Federal Decreto nº 13 14/12/1995	Sec. Est. da Assistência e Desenvolvimento Social Matrícula Nº 1.161

A Constituição Federal de 1988 traz no capítulo da Educação, art. 7º o direito da criança ao atendimento com serviço de Creche. A partir de então, este atendimento educativo passou a ser, um dever do Estado e um direito da criança (art. 208, inciso IV).

Dentro da composição dos Níveis Escolares no capítulo sobre a Educação Básica, Seção II, trata especificamente da Educação Infantil, nos seguintes termos:

Art. 29. "A Educação Infantil, primeira etapa da Educação Básica, tem como finalidade o desenvolvimento integral da criança até seis anos de idade, em seus aspectos físico, psicológico, intelectual e social, completando a ação da família e da comunidade".

No Art. 30, "A Educação Infantil será oferecida em";

I – Creches, ou entidades equivalentes, para crianças de até três anos de idade;

"II – Pré-escolas, para as crianças de quatro a seis anos de idade".

Dentro da Constituição de 1988, fica bem clara a necessidade de um atendimento unificado à criança, oferecendo um atendimento integral associando os aspectos e pedagógicos respeitando suas condições de desenvolvimento e integrando os aspectos físicos e emocionais, cognitivos e sociais da criança. Em razão das particularidades desta etapa de desenvolvimento, a Educação Infantil deve cumprir duas funções complementares e indissociáveis: cuidar e educar, completando os cuidados e a educação realizados na família.

Para garantirmos que se cumpra a Constituição oferecendo atendimento a todas as crianças de 02(dois) anos a 6(seis) anos de idade, sem distinções, fica extremamente necessário mantermos o atendimento, já que a procura por vagas é maior que a oferta.

3.3. OBJETIVO GERAL

S.A.S.
 SERVIÇO DE ASSISTÊNCIA SOCIAL
 CRECHE CHAFICA ANTAKLY
 SÃO JOÃO DA BOA VISTA/SP





Creche Chafica Antakly

CNPJ 59.766.709/0001-45 Inscrição Isento	Utilidade Pública Estadual Decreto nº 4007 21/05/1957	Utilidade Pública Municipal Decreto nº 94 26/03/1975	Utilidade Pública Federal Decreto nº 13 14/12/1995	Sec. Est. da Assistência e Desenvolvimento Social Matricula Nº 1.161
--	---	---	---	--

Oferecer um ambiente e condições para que estimulem a criança a desenvolver sua autonomia e seu próprio ponto de vista, e garantir um pleno desenvolvimento cognitivo, afetivo e social, inserindo-as na sociedade como um ser crítico, criativo e produtivo.

3.4. OBJETIVOS ESPECÍFICOS

- Garantir condições que favoreçam a construção do conhecimento, desenvolvimento habilidades e competências.
- Possibilitar meios e assistência para construção da autonomia e desenvolver as capacidades infantis de relação interpessoal, respeito e confiança tomada de decisões baseadas nos valores vividos.
- Favorecer o desenvolvimento afetivo, promovendo a elevação da autoestima e do respeito a diversidade e étnico racial;
- Contribuir, mediar e facilitar a convivência em grupo, garantindo cidadãos de respeito inclusos na sociedade;
- Transformar atitudes em hábitos saudáveis para o seu desenvolvimento físico e para a preservação do meio ambiente;

3.5. PUBLICO ALVO

- Crianças de 03 (três) anos a 05(cinco) anos e 11(onze) meses de idade.

Capacidade de Atendimento: 140

S.A.S.
SERVIÇO DE ASSISTÊNCIA SOCIAL
CRECHE CHAFICA ANTAKLY
SÃO JOÃO DA BOA VISTA/SP



Creche Chafica Antakly

CNPJ 59.766.709/0001-45 Inscrição Isento	Utilidade Pública Estadual Decreto nº 4007 21/05/1957	Utilidade Pública Municipal Decreto nº 94 26/03/1975	Utilidade Pública Federal Decreto nº 13 14/12/1995	Sec. Est. da Assistência e Desenvolvimento Social Matricula Nº 1.161
--	---	---	---	--

Forma de acesso: As crianças serão previamente cadastradas através do Departamento de Educação e encaminhadas para a Creche Chafica Antakly conforme demanda e território de localização.

3.6. ESTRATÉGIA METODOLÓGICA

Os espaços e agrupamentos pedagógicos seguem a linha sócia interacionista que proporciona habilidades e competências das crianças através de brincadeiras e interações.

Adequação de salas onde crianças autônomas, responsáveis e cooperativas usufruam de materiais que estejam em locais de fácil acesso, observando sua faixa etária e altura onde ela possa ver, mexer, inventar e conviver com materiais pedagógicos, introduzidos gradativamente, e dispostos de forma organizada para possibilitar as explorações e a realização das atividades.

Planejar os tipos de atividades que envolverão a jornada diária das crianças: o horário da chegada, a alimentação, a higiene, o repouso, as brincadeiras, jogos diversificados como: o de faz-de-conta, os jogos imitativos e motores, de exploração de materiais gráficos e plásticos, os livros de histórias, as atividades coordenadas pelo educador, que respeite o tempo e o ritmo que cada criança necessita para realizar as tarefas propostas; as necessidades sociais e históricas que dizem respeito à cultura e ao estilo de vida.

Organização da Rotina diária das crianças, com uma sequência básica de atividades que supram as necessidades do grupo e principalmente as necessidades individuais das crianças garantindo os seus direitos.

- Chegada e acolhimento - Recepção das crianças, contato com os familiares;
- Café da manhã - horários de alimentação;

S.A.S.
SERVIÇO DE ASSISTÊNCIA SOCIAL
CRECHE CHAFICA ANTAKLY
SÃO JOÃO DA BOA VISTA/SP



Creche Chafica Antakly

CNPJ 59.766.709/0001-45 Inscrição Isento	Utilidade Pública Estadual Decreto nº 4007 21/05/1957	Utilidade Pública Municipal Decreto nº 94 26/03/1975	Utilidade Pública Federal Decreto nº 13 14/12/1995	Sec. Est. da Assistência e Desenvolvimento Social Matrícula Nº 1.161
--	---	--	--	---

- Agenda de alimentação: Anotações diárias do aluno;
 - Roda de conversa – relatos de vivências ou introdução de novidades e curiosidades;
 - Banho de sol - Atividades executadas na área externa;
 - Atividades diversificadas - na brinquedoteca a criança escolhe a atividade de sua preferência, Conhecer a si mesmo e o próprio corpo, ou seja, estimular o desenvolvimento psicomotor, emocional, social e cognitivo individualmente.
 - Atividades livres ou orientadas - planejadas pelo educador e proposta para todo o grupo com uma intenção educativa: Observar as reações das crianças em cada estimulação do tato, paladar, olfato, visão e audição.
Desenvolvendo assim, a percepção visual e a linguagem oral; Explorar diferentes objetos e materiais, observando as suas características, propriedades e possibilidades de manuseio; Estimular a interação e integração dentro e fora da sala de aula; Despertar na criança a atenção e concentração.
 - Parque – Acontece por trinta minutos. Momentos livres de expressão corporal, espontâneos ou propostos pelo Educador.
 - Almoço – prática do self service. Incentivo a alimentação saudável e apresentação do cardápio (anexo I)
- Higiene pessoal – Lavar as mãos, usar o banheiro e realizar a escovação ensinando e aplicando a autonomia para as crianças.
- Descanso – Momento em que as crianças devem repousar sem ser obrigadas a dormirem.
 - Hora da história - atividade diária (com ou sem inter-relação a outras atividades pedagógicas).
 - Atividades de Expressão Corporal; Artística; Musical (dias diferenciados).

S.A.S.
SERVIÇO DE ASSISTÊNCIA SOCIAL
CRECHE CHAFICA ANTAKLY
SÃO JOÃO DA BOA VISTA/SP

 S.A.S. Serviço de Assistência Social Creche Chafica Antakly				
CNPJ 59.766.709/0001-45 Inscrição Isento	Utilidade Pública Estadual Decreto nº 4007 21/05/1957	Utilidade Pública Municipal Decreto nº 94 26/03/1975	Utilidade Pública Federal Decreto nº 13 14/12/1995	Sec. Est. da Assistência e Desenvolvimento Social Matrícula Nº 1.161

- Jantar – É a última refeição servida, pratica do self service. Incentivo a alimentação saudável e apresentação do cardápio.
- Avaliação do dia – momento de observação da sequência das atividades e auto avaliação.
- Saída

3.6.1. Ações Administrativas

Reuniões técnicas, coordenação e equipe:

Conselho de Classe: É um momento onde a coordenadora pedagógica e Diretora Administrativa se reúnem com sua equipe docente para buscar soluções e melhorias. Tem como propósito contribuir para o enriquecimento do ensino e aprendizagem, possibilitando a troca de experiência profissional, colocando em prática o planejamento e avaliação.

Planejamento: As reuniões de HTPC serão realizadas semanalmente com duração de uma hora incluindo momentos para estudos, onde os temas são aqueles relacionados ao planejamento anual. Nesse momento também há trocas de experiências, organização do trabalho, planejamento do semanário, momento onde as educadoras expõem os problemas enfrentados em sala de aula e juntos buscamos solucioná-los, esclarecimentos de dúvidas e orientação para atividades direcionadas ao período complementar.

Metodologia estratégica de atuação:

Neste encontro de formação serão utilizadas estratégias, tais como; dinâmicas, exposição de casos, estudos dirigidos, apresentação de vídeos e outras que se fizerem necessárias para atingir os objetivos.

Metas:

S.A.S.
 SERVIÇO DE ASSISTÊNCIA SOCIAL
 CRÉCHE CHAFICA ANTAKLY
 SÃO JOÃO DA BOA VISTA/SP



Creche Chafica Antakly

CNPJ 59.766.709/0001-45 Inscrição Isento	Utilidade Publica Estadual Decreto nº 4007 21/05/1957	Utilidade Publica Municipal Decreto nº 94 26/03/1975	Utilidade Pública Federal Decreto nº13 14/12/1995	Sec. Est. da Assistência e Desenvolvimento Social Matricula Nº 1.161
--	---	---	--	--

Garantir os direitos de aprendizagem da criança visando o atendimento integral.

Elaboração de Relatórios:

As reuniões são realizadas pela coordenadora pedagógica e com o corpo docente, orientando quanto ao planejamento e o desenvolvimento de um bom trabalho com responsabilidade e amor, visando á intencionalidade pedagógica, estratégias de formação, observação de relatos, comprovação da presença.

Instrumentos e materiais utilizados:

Data show, Material Pedagógico, Dinâmicas, Filmes, Textos em embasamento teórico e prático, folha de sulfite, Papel cartão, etc.

Resultados esperados:

O objetivo principal é a formação continuada do professor, sendo assim o resultado esperado é que este momento seja de troca de experiências, atualização dos conhecimentos e fortalecimento da equipe para desempenho das funções com as crianças dentro do planejamento da instituição.

Responsáveis pela execução: Coordenação Pedagógica

Capacitação de equipe:

Estratégia de atuação: Mini cursos / oficinas e Palestras.

S.A.S.
SERVIÇO DE ASSISTÊNCIA SOCIAL
CRÉCHE CHAFICA ANTAKLY
SÃO JOÃO DA BOA VISTA/SP



Creche Chafica Antakly

CNPJ 59.766.709/0001-45 Inscrição Isento	Utilidade Pública Estadual Decreto nº 4007 21/05/1957	Utilidade Pública Municipal Decreto nº 94 26/03/1975	Utilidade Pública Federal Decreto nº 13 14/12/1995	Sec. Est. da Assistência e Desenvolvimento Social Matricula Nº 1.161
--	---	---	---	--

Instrumentais e materiais utilizados:

Data show, materiais impressos e diversos materiais para uso e confecção em sala de aula.

Resultados esperados:

Aprimoramento dos conhecimentos, fortalecimento do trabalho em equipe e proporcionar um atendimento diferenciado com qualidade para as crianças.

Responsáveis pela execução:

S.A.S - Serviço de Assistência Social em Parceria com o Departamento de Educação

3.6.2. Ações junto aos Usuários e Famílias

Reuniões de pais:

Conforme Calendário homologado.

Metodologia estratégica de atuação:

Apresentação dos objetivos da instituição; resultado do processo avaliativo e registros de aprendizagem.

Instrumentais e materiais utilizados:

Mensagem impressa e data show e roda de conversa

Resultados esperados:

S.A.S.
SERVIÇO DE ASSISTÊNCIA SOCIAL
CRECHE CHAFICA ANTAKLY
SÃO JOÃO DA BOA VISTA/SP



Creche Chafica Antakly

CNPJ 59.766.709/0001-45 Inscrição Isento	Utilidade Pública Estadual Decreto nº 4007 21/05/1957	Utilidade Pública Municipal Decreto nº 94 26/03/1975	Utilidade Pública Federal Decreto nº 13 14/12/1995	Sec. Est. da Assistência e Desenvolvimento Social Matricula Nº 1.161
--	---	---	---	--

A compreensão dos pais e ou responsáveis a importância do conhecimento da equipe que será responsável pelo trabalho desenvolvido com a criança. A visualização e entendimento de que a Creche é um lugar diferenciado da casa, com objetivos de aprendizagem através das atividades desenvolvidas.

Responsáveis pela execução: Equipe técnica e professoras.

Atendimento Técnico Individualizado ao Usuário e Família: Diretora Administrativa, Coordenadora, professoras e equipamento de serviço disponível da rede.

Metodologia estratégica de atuação:

Elaboração de prontuários com informações sobre o histórico familiar dos envolvidos e acompanhamento das famílias e se necessários encaminhamentos para serviços ofertados da rede.

Instrumentais e materiais utilizados:

Roda de conversa, visita domiciliar, Relatórios e Oficinas.

Resultados esperados:

Proporcionar para a família do usuário a construção e organização de seus pensamentos, objetivos, conscientização de seus direitos e deveres bem como a aprendizagem para seu desenvolvimento intelectual, sobretudo promover a sua autonomia enquanto cidadão na sociedade.

Responsáveis pela execução: Equipe Técnica e educadora

Atividades Coletivas: As atividades coletivas abrangem alunos, corpo docente e demais funcionários, onde as ações pedagógicas estão no planejamento e da rotina, buscando a interação alunos/funcionários, com diversas atividades como: culinária, teatro, Proerd, circuito, gincana, exposição de trabalhos realizados e datas comemorativa e festiva buscando sempre o desenvolvimento da criança.

S.A.S.
SERVIÇO DE ASSISTÊNCIA SOCIAL
CRÉCHE CHAFICA ANTAKLY
SÃO JOÃO DA BOA VISTA/SP



Creche Chafica Antakly

CNPJ 59.766.709/0001-45 Inscrição Isento	Utilidade Pública Estadual Decreto nº 4007 21/05/1957	Utilidade Pública Municipal Decreto nº 94 26/03/1975	Utilidade Pública Federal Decreto nº 13 14/12/1995	Sec. Est. da Assistência e Desenvolvimento Social Matricula Nº 1.161
--	---	---	---	--

Brincadeiras para trabalhar o processo de desenvolvimento emocional e cognitivo da criança.

- Música para acolhimento das crianças;
- Bom dia amiguinho como vai,
- Música para desenvolver esquema corporal,
- Dança da cadeira- equilíbrio e raciocínio lógico
- Pato ganso socialização, agilidade e movimento.
- Serpente trabalha a socialização, noção espacial, ritmo e movimento.
- Parque socialização, noção espacial,

DESENVOLVIMENTO DAS ATIVIDADES NA PRÁTICA

Na Educação Infantil, a criança busca experiências em seu próprio corpo, formando conceitos e organizando o esquema corporal. A abordagem da Psicomotricidade irá permitir a compreensão da forma como a criança toma consciência do seu corpo e das possibilidades de se expressar por meio desse corpo, localizando-se no tempo e no espaço.

S.A.S.
SERVIÇO DE ASSISTÊNCIA SOCIAL
CRECHE CHAFICA ANTAKLY
SÃO JOÃO DA BOA VISTA/SP



Creche Chafica Antakly

CNPJ 59.766.709/0001-45 Inscrição Isento	Utilidade Publica Estadual Decreto nº 4007 21/05/1957	Utilidade Publica Municipal Decreto nº 94 26/03/1975	Utilidade Pública Federal Decreto nº13 14/12/1995	Sec. Est. da Assistência e Desenvolvimento Social Matricula Nº 1.161
--	---	---	--	--

O movimento humano é construído em função de um objetivo. A partir de uma intenção como expressividade íntima, o movimento transforma-se em comportamento significativo. É necessário que toda criança passe por todas as etapas em seu desenvolvimento. O trabalho da educação psicomotora com as crianças deve prever a formação de base indispensável em seu desenvolvimento motor, afetivo e psicológico, dando oportunidade para que por meio de jogos ela tenha uma socialização mais expressiva. As atividades lúdicas e conscientize sobre seu corpo e melhoria da aptidão física, a socialização, a criatividade; tudo isso visando à formação da sua personalidade. Podendo desta forma contribuir para a formação da criança na fase adulta, auxiliando em vários aspectos, em seu comportamento familiar, profissional e sentimental. Neste contexto lúdico observar as dificuldades da criança é muito importante pois é nesta fase da primeira infância que conseguimos ajudar a desenvolver a capacidade intelectual e corporal para melhor aprendizagem.

S.A.S.
SERVIÇO DE ASSISTÊNCIA SOCIAL
CRÉCHE CHAFICA ANTAKLY
SÃO JOÃO DA BOA VISTA/SP



Creche Chafica Antakly

CNPJ 59.766.709/0001-45 Inscrição Isento	Utilidade Pública Estadual Decreto nº 4007 21/05/1957	Utilidade Pública Municipal Decreto nº 94 26/03/1975	Utilidade Pública Federal Decreto nº13 14/12/1995	Sec. Est. da Assistência e Desenvolvimento Social Matricula Nº 1.161
--	---	--	---	---

**SAS - CRECHE CHAFICA ANTAKLY – PREFEITURA MUNICIPAL DE SÃO JOÃO DA BOA VISTA - SP
DEPARTAMENTO DE EDUCAÇÃO**

REUNIÕES TÉCNICAS – PEDAGÓGICAS ORDINÁRIAS E DAS INSTITUIÇÕES AUXILIARES DA UNIDADE ESCOLAR															
MESES	Colegiado		APM			DATAS IMPORTANTES	REUNIÕES				FERIADOS		DIAS LETIVOS		
	Ass. Geral	Cons. Esc.	Cons. Del.	Dir. Exec.	Cons. Fisc.		Conselho de Classe	Pais/Mestre	Planejam	Avaliação	Não letivos	Letivos	M	B	S
Janeiro						Férias/Recreação									
Fevereiro						01/02 início das aulas 15/02- Carnaval 22/02 – Dia do Aux. De Limpeza									
Março						08/03- Dia da Mulher 08/03- Aniversário da Creche 20/03- Início do Outono 22/03- Dia Mundial da Água									
Abril						04/04- Entrega dos ovos de Páscoa. 19/04- Dia do Índio 22/04- Descobrimto do Brasil									
Mai						01/05- Dia do Trabalho 06 e 07/05- Dia das Mães 24/05 a 28/05 Dia Mundial do Brincar									
Junho						03/06 – Corpus Christ 10 e 11/06 - Festa Junina 21/06-Início do inverno 24/06-Aniversário de São João da Boa Vista									
Julho						05 a 30/07- Recreação (período recesso escolar)									
Agosto						07/ 08 – Dia da família 18/08 – Dia do estagiário 22/08 – Folclore 22/08 – Dia do Coordenadora									

S.A.S.
SERVIÇO DE ASSISTÊNCIA SOCIAL
CRECHE CHAFICA ANTAKLY
SÃO JOÃO DA BOA VISTA/SP

[Handwritten signature]



Creche Chafica Antakly

CNPJ 59.766.709/0001-45 Inscrição Isento	Utilidade Pública Estadual Decreto nº 4007 21/05/1957	Utilidade Pública Municipal Decreto nº 94 26/03/1975	Utilidade Pública Federal Decreto nº13 14/12/1995	Sec. Est. da Assistência e Desenvolvimento Social Matricula Nº 1.161
--	---	---	--	--

Metodologia estratégica de atuação (educacional):

Instrumentais/materiais utilizados:

Caixa de som mascara, fantasias, bambolê, papéis, tintas, bolas, corda, parque e brinquedos.

Resultados esperados:

Que a criança desenvolva uma imagem positiva de si atuando cada vez mais independentemente, com confiança em suas capacidades e percebendo suas limitações; Seja capaz de estabelecer vínculos com adultos e crianças, fortalecendo sua auto estima e tenha ampliado sua capacidade de comunicação e de interação social e conhecimento do mundo.

E cada vez mais envolvendo os familiares no processo ensino-aprendizagem das crianças.

Responsáveis pela execução: Educadoras com supervisão da Coordenadora Pedagógica

1. PROJETO: DATAS COMEMORATIVAS

Nome do Projeto: Datas Comemorativas

- **Janeiro**

Adaptação Escolar

S.A.S.
SERVIÇO DE ASSISTÊNCIA SOCIAL
GRÊCHE CHAFICA ANTAKLY
SÃO JOÃO DA BOA VISTA/SP



Creche Chafica Antakly

CNPJ 59.766.709/0001-45 Inscrição Isento	Utilidade Pública Estadual Decreto nº 4007 21/05/1957	Utilidade Pública Municipal Decreto nº 94 26/03/1975	Utilidade Pública Federal Decreto nº 23 14/12/1995	Sec. Est. da Assistência e Desenvolvimento Social Matricula Nº 1.161
--	---	---	---	--

- **Fevereiro**

22- Dia do auxiliar de Limpeza

- **Março**

08 - Aniversário Creche Chafica Antakly

08 – Dia Internacional da Mulher

12 – Carnaval

19 – Início do Outono

22 – Dia Mundial da Água

26 – Dia do Circo

- **Abril**

01-Páscoa

19 – Dia do Índio

22 – Comemoração do Descobrimento do Brasil

S.A.S.
SERVIÇO DE ASSISTÊNCIA SOCIAL
CRÉCHE CHAFICA ANTAKLY
SÃO JOÃO DA BOA VISTA/SP



Creche Chafica Antakly

CNPJ 59.766.709/0001-45 Inscrição Isento	Utilidade Pública Estadual Decreto nº 4007 21/05/1957	Utilidade Pública Municipal Decreto nº 94 26/03/1975	Utilidade Pública Federal Decreto nº 13 14/12/1995	Sec. Est. da Assistência e Desenvolvimento Social Matrícula Nº 1.161
--	---	---	---	--

- **Maio**

06 e 07 - Dia das Mães

14 - Dia do Assistente Social

- **Junho**

01 – Semana Mundial do Meio Ambiente

10 e 11/06- Festa Junina

24 - Aniversário de São João da Boa Vista

- **Julho**

Recesso Escolar

- **Agosto**

07- Dia da Família

18- Dia do estagiário

16 a 20/08 – Semana do Folclore

20 – Dia do Coordenador Pedagógico

S.A.S.
SERVIÇO DE ASSISTÊNCIA SOCIAL
CRECHE CHAFICA ANTAKLY
SÃO JOÃO DA BOA VISTA/SP



Creche Chafica Antakly

CNPJ 59.766.709/0001-45 Inscrição Isento	Utilidade Publica Estadual Decreto nº 4007 21/05/1957	Utilidade Publica Municipal Decreto nº 94 26/03/1975	Utilidade Pública Federal Decreto nº13 14/12/1995	Sec. Est. da Assistência e Desenvolvimento Social Matricula Nº 1.161
--	---	---	--	--

- **Setembro**

- 01 – Início da Semana da Pátria
- 07 – Independência do Brasil
- 21 – Dia da Árvore
- 22 – Início da Primavera

- **Outubro**

- 04 a 09 - Semana das Crianças
- 15 - Dia do Professor

- **Novembro**

- 19 – Dia da Bandeira
- 20 – Dia Nacional da Consciência Negra

S.A.S.
SERVIÇO DE ASSISTÊNCIA SOCIAL
CRÉCHE CHAFICA ANTAKLY
SÃO JOÃO DA BOA VISTA/SP



Creche Chafica Antakly

CNPJ 59.766.709/0001-45 Inscrição Isento	Utilidade Pública Estadual Decreto nº 4007 21/05/1957	Utilidade Pública Municipal Decreto nº 94 26/03/1975	Utilidade Pública Federal Decreto nº 13 14/12/1995	Sec. Est. da Assistência e Desenvolvimento Social Matricula Nº 1.161
--	---	---	---	--

- **Dezembro**

08 e 09 – Apresentação de Natal

22 – Início do verão

25 – Natal

Séries Envolvidas: Maternais II (A, B e C) e 1ª etapa (A, B e C).

Tempo de duração das atividades: 30 minutos

Objetivos gerais:

Considerando que o aluno precisa envolver-se em atividades que despertem seu interesse pela sociedade e suas transformações, devem-se apresentar oportunidades para a observação dos acontecimentos a sua volta, favorecendo seu crescimento intelectual e o envolvimento no mundo social. Como a ação da escola deve ir além da mera transmissão de conteúdos, visando a formação de cidadãos críticos e participativos.

1 - Objetivos

- Promover a socialização entre a comunidade escolar;
- Possibilitar ao aluno a manifestação de suas habilidades e competências;
- Resgatar valores familiares e cívicos por meio de homenagens e apresentações;
- Sensibilizar o aluno para a prática de atividades lúdicas e históricas como forma de ampliar o conhecimento.

S.A.S.
SERVIÇO DE ASSISTÊNCIA SOCIAL
CRÉCHE CHAFICA ANTAKLY
SÃO JOÃO DA BOA VISTA/SP

22



Creche Chafica Antakly

CNPJ 59.766.709/0001-45 Inscrição Isento	Utilidade Pública Estadual Decreto nº 4007 21/05/1957	Utilidade Pública Municipal Decreto nº 94 26/03/1975	Utilidade Pública Federal Decreto nº 13 14/12/1995	Sec. Est. da Assistência e Desenvolvimento Social Matricula Nº 1.161
--	---	---	---	--

II- Desenvolvimento

As atividades serão realizadas no decorrer do ano letivo, com metodologias diversificadas, que atendam às diferentes áreas do conhecimento, podendo ser realizado de forma individual ou coletiva, através de cartazes, contação de histórias, danças e músicas, experiências, arte e cultura e dramatizações bem como por meio da interação da comunidade escolar, no espaço interno ou externo, conforme a necessidade do evento.

III- Formas de acompanhamento e avaliação

Sob a supervisão da coordenadora pedagógica as formas de acompanhamento e avaliação acontecerão durante o ano letivo, por meio das atividades propostas, observando a apropriação do conhecimento que o aluno adquiriu durante a sua participação ativa nos trabalhos. A avaliação é apenas um dos recursos que será utilizado pelos envolvidos e propiciará uma oportunidade para a formação da criança em sua etapa escolar.

02-PROJETO FOLCLORE

Nome do projeto: Folclore, fonte de cultura e tradição

Séries Envolvidas: Maternais 2 (A, B e C) e 1ª etapa (A, B e C)

Tempo de duração das atividades: 30 minutos (Mês de Agosto)



Creche Chafica Antakly

CNPJ 59.766.709/0001-45 Inscrição Isento	Utilidade Pública Estadual Decreto nº 4007 21/05/1957	Utilidade Pública Municipal Decreto nº 94 26/03/1975	Utilidade Pública Federal Decreto nº 13 14/12/1995	Sec. Est. da Assistência e Desenvolvimento Social Matrícula Nº 1.161
--	---	---	---	--

I - Objetivos

- Trabalhar a linguagem oral e escrita;
- Desenvolver a capacidade interpretativa, a criatividade e a abstração;
- Desenvolver raciocínio lógico;
- Instigar a curiosidade natural da criança e reconhecer as características de nosso rico folclore;
- Desenvolver identificação com a identidade nacional brasileira;
- Aumentar o vocabulário;
- Ampliar as formas de se compreender a realidade (novas óticas);

II- Desenvolvimento

- Sondar os alunos, além de descobrir o que eles já sabem sobre o tema
- Apresentar os saberes e mitos do folclore, os ditados populares, as tradições e costumes. Utilizando filmes e animações sobre nosso folclore, para descontrair e ao mesmo tempo ambientar;
- Cantar;
- Brincadeiras Típicas;
- Contar Histórias sobre folclore

S.A.S.
SERVIÇO DE ASSISTÊNCIA SOCIAL
CRECHE CHAFICA ANTAKLY
SÃO JOÃO DA BOA VISTA SP

24



Creche Chafica Antakly

CNPJ 59.766.709/0001-45 Inscrição Isento	Utilidade Pública Estadual Decreto nº 4007 21/05/1957	Utilidade Pública Municipal Decreto nº 94 26/03/1975	Utilidade Pública Federal Decreto nº 13 14/12/1995	Sec. Est. da Assistência e Desenvolvimento Social Matricula Nº 1.161
--	---	---	---	--

- Confeccionar com os alunos brinquedos, e/ou lembrancinhas utilizando EVA, papal sulfite, folhas coloridas ou outros materiais, como os recicláveis (que além de tudo, dão continuidade ou introduzem o tema “meio-ambiente” e “reciclagem”);
- Redecorar as paredes da sala com cartazes e murais com os personagens favoritos dos alunos;
- Brincadeiras dirigidas e jogos;
- Desenhos;
- Atividades orais (pergunta e resposta).
- Recorte e colagem ;
- Colorir desenhos (aproveitando para dar continuidade ou reforçar o aprendizado sobre cores);

III- Formas de acompanhamento e avaliação

- Será através da observação das crianças e no envolvimento das atividades e brincadeiras propostas. Supervisionados pela Coordenadora pedagógica.

03 -PROJETO INFORMÁTICA:

Nome do projeto: PROJETO DE INFORMÁTICA

Séries Envolvidas: 1ª etapa (A, B e C)

Tempo de duração das atividades: 30 minutos (Anual)

S.A.S.
SERVIÇO DE ASSISTÊNCIA SOCIAL
CRECHE CHAFICA ANTAKLY
SÃO JOÃO DA BOA VISTA

25



Creche Chafica Antakly

CNPJ 59.766.709/0001-45 Inscrição Isento	Utilidade Publica Estadual Decreto nº 4007 21/05/1957	Utilidade Publica Municipal Decreto nº 94 26/03/1975	Utilidade Pública Federal Decreto nº13 14/12/1995	Sec. Est. da Assistência e Desenvolvimento Social Matricula Nº 1.161
--	---	---	--	--

I- Objetivos

- Desenvolver a atenção, a percepção e a motricidade, requisitos importantes para o seu desenvolvimento intelectual, e a coordenação motora, para que o aluno possa adquirir controle manual no uso do equipamento.

II- Desenvolvimento

Será de acordo com o planejamento do professor regente, utilização de programas compatíveis com esse aprendizado, procurando atender as necessidades individuais do aluno.

III- Formas de acompanhamento e avaliação

Avaliação ocorrerá com a observação dos alunos nas atividades, portanto, a avaliação ocorrerá no decorrer do projeto, buscando identificar se os objetivos traçados foram alcançados. . Acompanhamento e supervisão da Coordenadora Pedagógica.

Projetos – Idealizados pela equipe pedagógica da Creche Chafica Antakly.

04 -PROJETO MEIO AMBIENTE PARA EDUCAÇÃO INFANTIL

NOME DO PROJETO: MEIO AMBIENTE - O FUTURO NO NOSSO PLANETA ESTÁ EM NOSSAS MÃOS

S.A.S.
SERVIÇO DE ASSISTÊNCIA SOCIAL
CRÉCHE CHAFICA ANTAKLY
SÃO JOÃO DA BOA VISTA/S



Creche Chafica Antakly

CNPJ 59.766.709/0001-45 Inscrição Isento	Utilidade Pública Estadual Decreto nº 4007 21/05/1957	Utilidade Pública Municipal Decreto nº 94 26/03/1975	Utilidade Pública Federal Decreto nº 13 14/12/1995	Sec. Est. da Assistência e Desenvolvimento Social Matricula Nº 1.161
--	---	---	---	--

Series Envolvidas: Maternais 2 (A,B,C) e 1 etapa (A,B,C).

Tempo de duração das atividades:

1. OBJETIVOS

Esse projeto tem por objetivo central desenvolver no aluno com extensão à nossa comunidade escolar a importância da preservação da Natureza, a partir de práticas de reutilização: reciclagem e o replantio Apresentar a natureza com suas belezas, curiosidades e fragilidades. Mostrar lados negativos e positivos da ação do homem e valorizar a preservação.

- Incentivar o cultivo de plantas ornamentais a fim de construir um ambiente agradável, limpo para o bom convívio na nossa escola;
- Demonstrar a importância dos vegetais para a preservação do solo e da vida no planeta, através de atividades práticas pré-elaboradas;
- Conscientizar e alertar acerca das ações nocivas do homem contrárias a preservação do meio ambiente e que por consequência afetam significativamente nossa qualidade de vida;
- Ressaltar através das atividades a importância da prática e do exercício diário e constante de atitudes ecologicamente positivas;
- Incentivar o uso consciente da água e práticas de reaproveitamento e reciclagem de materiais (como garrafas plásticas e papel), deixando explícitas as vantagens de fazê-lo.

S.A.S.
SERVIÇO DE ASSISTÊNCIA SOCIAL
CRECHE CHAFICA ANTAKLY
SÃO JOÃO DA BOA VISTA/SP

 Creche Chafica Antakty				
CNPJ 59.766.709/0001-45 Inscrição Isento	Utilidade Pública Estadual Decreto nº 4007 21/05/1957	Utilidade Pública Municipal Decreto nº 94 26/03/1975	Utilidade Pública Federal Decreto nº 13 14/12/1995	Sec. Est. da Assistência e Desenvolvimento Social Matrícula Nº 1.161

2. DESENVOLVIMENTO

- Apresentação do tema aos alunos conversa dirigida na roda a respeito do tema;
- Aula Passeio: Proporcionar a turma um passeio onde eles serão orientados a observar as formas de degradações que estão presentes naquele meio ambiente ou em suas proximidades, ao retornar, listar com as crianças a situação do ambiente por onde passaram!
- Reciclagem – explicar sobre a reciclagem, sua importância e como é feita.



- Plantar uma árvore, ou uma planta em um vaso (pode ser feito com feijão e algodão ou um pouco de terra em uma embalagem) e acompanhar seu crescimento;
- Fazer e instalar latas de lixo apropriadas para coleta de material reciclável;
- Oficina de reciclagem, ensinando a separar e como reaproveitar e construir brinquedos ou utensílios com material reciclado;
- Trabalhar com contagem, identificação e diferenciação de espécies;



Creche Chafica Antakly

CNPJ 59.766.709/0001-45 Inscrição Isento	Utilidade Pública Estadual Decreto nº 4007 21/05/1957	Utilidade Pública Municipal Decreto nº 94 26/03/1975	Utilidade Pública Federal Decreto nº 13 14/12/1995	Sec. Est. da Assistência e Desenvolvimento Social Matricula Nº 1.161
--	---	---	---	--

- Criar uma horta na escola
- Construir um painel com matérias recicláveis



3.AVALIAÇÃO

A avaliação ocorrerá com observação dos alunos, no decorrer das atividades sugeridas no projeto. Buscando obter resultados com a proposta e identificar se os objetivos colocados estão sendo alcançados

Acompanhamento e supervisão da coordenadora pedagógica.

Idealizado pela Professora: Jéssica Ferreira da Silva

S.A.S.
SERVIÇO DE ASSISTÊNCIA SOCIAL
CRECHE CHAFICA ANTAKLY
SÃO JOÃO DA BOA VISTA/SP



Creche Chafica Antakly

CNPJ 59.766.709/0001-45 Inscrição Isento	Utilidade Pública Estadual Decreto nº 4007 21/05/1957	Utilidade Pública Municipal Decreto nº 94 26/03/1975	Utilidade Pública Federal Decreto nº 13 14/12/1995	Sec. Est. da Assistência e Desenvolvimento Social Matrícula Nº 1.161
--	---	---	---	--

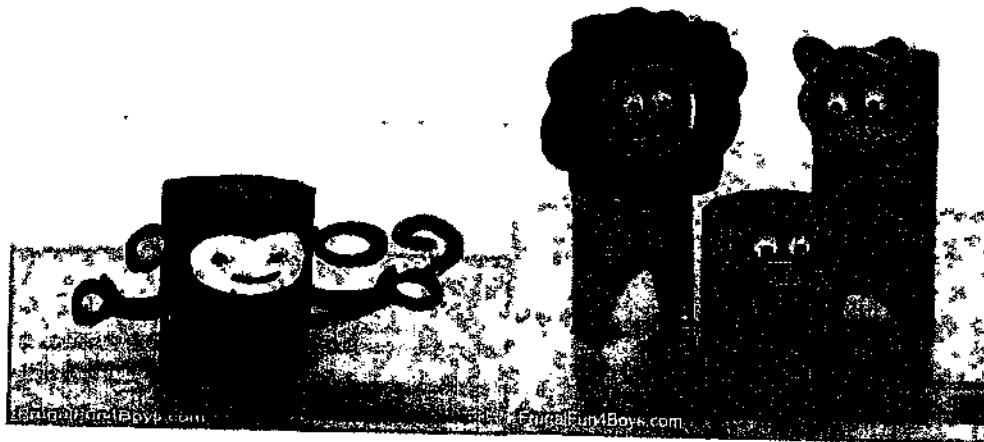
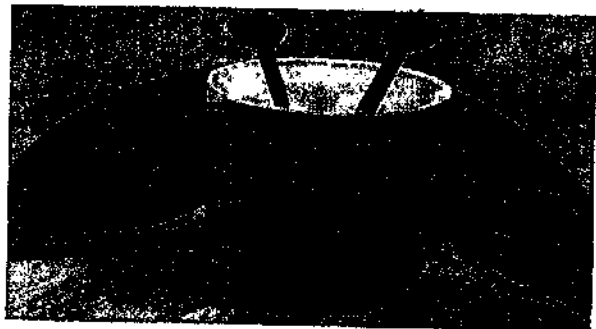

S.A.S.
SERVIÇO DE ASSISTÊNCIA SOCIAL
CRECHE CHAFICA ANTAKLY
SÃO JOÃO DA BOA VISTA/SP

[Handwritten signature]



Creche Chafica Antakly

CNPJ 59.766.709/0001-45 Inscrição Isento	Utilidade Pública Estadual Decreto nº 4007 21/05/1957	Utilidade Pública Municipal Decreto nº 94 26/03/1975	Utilidade Pública Federal Decreto nº 13 14/12/1995	Sec. Est. da Assistência e Desenvolvimento Social Matrícula Nº 1.161
--	---	---	---	--

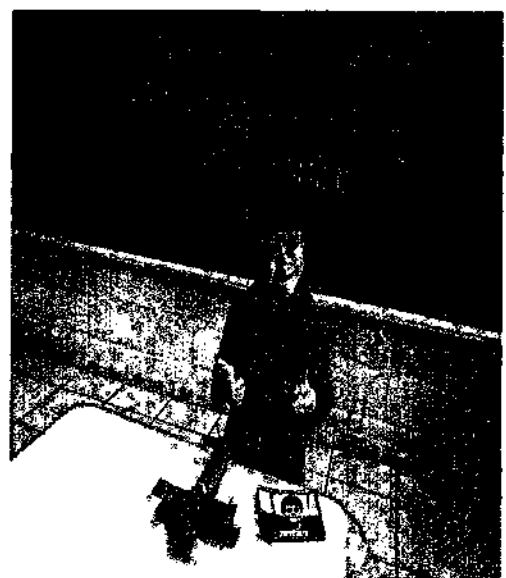

S.A.S.
SERVIÇO DE ASSISTÊNCIA SOCIAL
CRECHE CHAFICA ANTAKLY
SÃO JOÃO DA BOA VISTA/SP



Creche Chafica Antakly

CNPJ 59.766.709/0001-45 Inscrição Isento	Utilidade Publica Estadual Decreto nº 4007 21/05/1957	Utilidade Publica Municipal Decreto nº 94 26/03/1975	Utilidade Pública Federal Decreto nº13 14/12/1995	Sec. Est. da Assistência e Desenvolvimento Social Matricula Nº 1.161
--	---	---	--	--

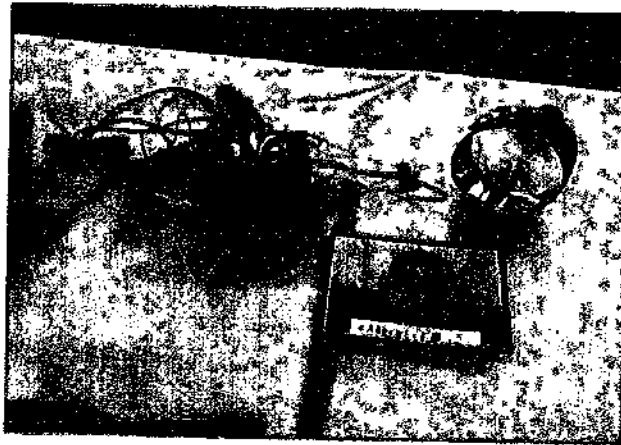
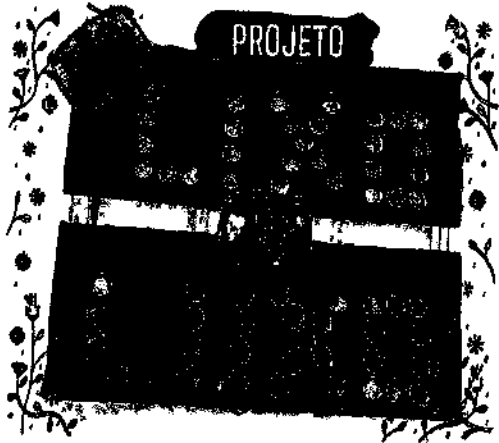



Creche Chafica Antakly

CNPJ 59.766.709/0001-45 Inscrição Isento	Utilidade Pública Estadual Decreto nº 4007 21/05/1957	Utilidade Pública Municipal Decreto nº 94 26/03/1975	Utilidade Pública Federal Decreto nº 13 14/12/1995	Sec. Est. da Assistência e Desenvolvimento Social Matricula Nº 1.161
--	---	---	---	--



3.Avaliação:

Após o término das atividades faremos uma exposição com todos os trabalhos desenvolvidos pelas crianças e familiares, assim todos poderão ver qual a importância da reciclagem e a criatividade de cada família. Depois das atividades realizadas os pais nos farão uma devolutiva para avaliarmos como foi a experiência de participar da oficina.

Idealizado por: Jennifer da Silva Reis (Coordenadora Pedagógica)



Creche Chafica Antakly

CNPJ 59.766.709/0001-45 Inscrição Isento	Utilidade Publica Estadual Decreto nº 4007 21/05/1957	Utilidade Publica Municipal Decreto nº 94 26/03/1975	Utilidade Pública Federal Decreto nº13 14/12/1995	Sec. Est. da Assistência e Desenvolvimento Social Matricula Nº 1.161
--	---	---	--	--

06-PROJETO COMER BEM PARA VIVER MELHOR

Nome do projeto: Identificando os alimentos

Series Envolvidas: Maternais 2 (A, B, C) e 1 etapa (A, B, C).

Duração das atividades: 40 minutos por dia, 2 dias por semana

1.OBJETIVO:

- Desenvolver hábitos alimentares saudios nos alunos (e consequentemente em seus núcleos familiares), e conscientizá-los da importância de uma boa alimentação, regrada e nutritiva para que tenham boa saúde.
- Alertar quanto aos perigos de uma má alimentação;
- Conscientizar quanto aos benefícios de uma alimentação saudável;
- Identificar quais hábitos alimentares e alimentos é e não saudáveis;
- Ensinar a importância de higienizar os alimentos;
- Estimular nos alunos, raciocínio lógico, coordenação motora e percepção visual, tátil e gustativa;
- Trabalhar a linguagem oral e escrita.

S.A.S.
SERVIÇO DE ASSISTÊNCIA SOCIAL
CRÉCHE CHAFICA ANTAKLY
SÃO JOÃO DA BOA VISTA/SP



Creche Chafica Antakly

CNPJ 59.766.709/0001-45 Inscrição Isento	Utilidade Pública Estadual Decreto nº 4007 21/05/1957	Utilidade Pública Municipal Decreto nº 94 26/03/1975	Utilidade Pública Federal Decreto nº 13 14/12/1995	Sec. Est. da Assistência e Desenvolvimento Social Matricula Nº 1.161
--	---	---	---	--

2. DESENVOLVIMENTO:

Conversar com os alunos sobre os hábitos alimentares e a importância dos cuidados com a saúde. Para isso a professora trará desenhos de frutas e alimentos industrializados para que eles possam identificar quais são e não são saudáveis. Em seguida, a professora estimulará os alunos a pintarem sua fruta preferida e depois apresentarem as características da sua fruta escolhida (cor, tamanho, gosto azedo ou doce, se tem caroço, e o porquê que ele escolheu aquela fruta. Mostrar algumas frutas e verduras e ensinar como lavá-las e explicar os riscos que corremos ao consumir os alimentos mal higienizados.

ATIVIDADE 1

Para fortalecer o entendimento a professora trará a imagem da obra de Tarsila do Amaral, "Vendedor de Frutas", onde as crianças farão a interpretação da obra analisando alguns pontos como, o que ele está fazendo, para onde será que ele está indo, quais as frutas que ele está levando no barco. Depois de identificadas as frutas a professora trará as frutas que tem no barco impressas em sulfite e coladas na lousa, essas frutas impressas serão coloridas com colagens na cor de cada fruta e identificadas por seu respectivo nome, a professora trará uma ressignificação da obra de Tarsila do Amaral em papel cartolina para que as crianças identifiquem cada fruta da lousa e façam a colagem na cor correspondente.

ATIVIDADE 2

Como próxima atividade a professora apresentará para as crianças uma "Caixa da Descoberta" com uma fruta dentro para as crianças manipularem dando palpites sobre que fruta se trata. Logo após a professora estimulará as crianças a observarem a obra "MAÇA" de Romero Brito, irão manipular a maçã desenhá-la e pintá-la, no final da atividade cada criança poderá saborear um pedaço da maçã, caso queiram.

S.A.S.
SERVIÇO DE ASSISTÊNCIA SOCIAL
CRECHE CHAFICA ANTAKLY
SÃO JOÃO DA BOA VISTA/SP

 S.A.S. Serviço de Assistência Social Creche Chafica Antakly				
CNPJ 59.766.709/0001-45 Inscrição Isento	Utilidade Pública Estadual Decreto nº 4007 21/05/1957	Utilidade Pública Municipal Decreto nº 94 26/03/1975	Utilidade Pública Federal Decreto nº 13 14/12/1995	Sec. Est. da Assistência e Desenvolvimento Social Matrícula Nº 1.161

ATIVIDADE 3

Salada de frutas – cada criança trará uma fruta pré-escolhida de sua casa, em sala apresentaremos todas as frutas, depois as frutas serão levadas para o refeitório e serão dispostas em uma mesa para que os educandos possam reconhecer as frutas e manipula-las para que reconheçam na fruta suas características e diferenças de cores, formatos e texturas. Depois de apresentadas, as crianças irão aprender a fazer a higienização correta das frutas para que depois seja produzida uma salada de frutas para que as crianças terminem a experiência saboreando cada uma das frutas apresentadas.

ATIVIDADE 4

Para essa dinâmica utilizaremos a música “O que é que tem na sopa do Neném”, uma panela ou bacia, legumes impressos em sulfite ou recortados em EVA. A música será utilizada para que as crianças identifiquem os itens da receita da sopa e que estão espalhados sobre a mesa e coloquem uma a uma cada imagem da receita em uma panela, sobre a mesa também estarão desenhos de outros alimentos para dificultar a identificação dos itens da receita.

3. AVALIAÇÃO E ACOMPANHAMENTO

As crianças serão avaliadas através da participação e entendimento das atividades desenvolvidas. Nenhuma criança será obrigada a comer, apenas estimulada para que sinta à vontade de experimentar.

Idealizado pelas Professoras: Camila Francieli Alves e Claudinéia Ricardo Erbsti.

S.A.S.
 SERVIÇO DE ASSISTÊNCIA SOCIAL
 CRÉCHE CHAFICA ANTAKLY
 SÃO JOÃO DA BOA VISTA/SP



Creche Chafica Antakly

CNPJ 59.766.709/0001-45 Inscrição Isento	Utilidade Pública Estadual Decreto nº 4007 21/05/1957	Utilidade Pública Municipal Decreto nº 94 26/03/1975	Utilidade Pública Federal Decreto nº 13 14/12/1995	Sec. Est. da Assistência e Desenvolvimento Social Matricula Nº 1.161
--	---	---	---	--

07 - PROJETO: MATERIAIS RECICLAVÉIS

Nome do Projeto: Trabalhando o reciclável e a ecologia na educação infantil

Series envolvida: Maternais 2 (A, B, C) e 1 etapa (A, B, C)

Tempo de duração das atividades: mensal (durante ano letivo)

1. Objetivo:

- Fotos e imagens;
- Vídeos;
- Diferenciar os tipos de lixo;
- Reconhecer os materiais recicláveis;
- Fazer um mural com as lixeiras, explicar o porquê das cores;
- Reconhecer os elementos prejudiciais à natureza;
- Confeccionar com os alunos brinquedos, instrumentos e lembrancinhas utilizando materiais recicláveis, como (garrafas pets, tampas, caixas de papelão e etc.);
- Desenvolver brincadeiras e jogos com materiais recicláveis.

S.A.S.
SERVIÇO DE ASSISTÊNCIA SOCIAL
CRECHE CHAFICA ANTAKLY
SÃO JOÃO DA BOA VISTA



Creche Chafica Antakly

CNPJ 59.766.709/0001-45 Inscrição Isento	Utilidade Pública Estadual Decreto nº 4007 21/05/1957	Utilidade Pública Municipal Decreto nº 94 26/03/1975	Utilidade Pública Federal Decreto nº13 14/12/1995	Sec. Est. da Assistência e Desenvolvimento Social Matricula Nº 1.161
--	---	---	--	--

MURAL COM AS LIXEIRAS:



BRINQUEDOS:

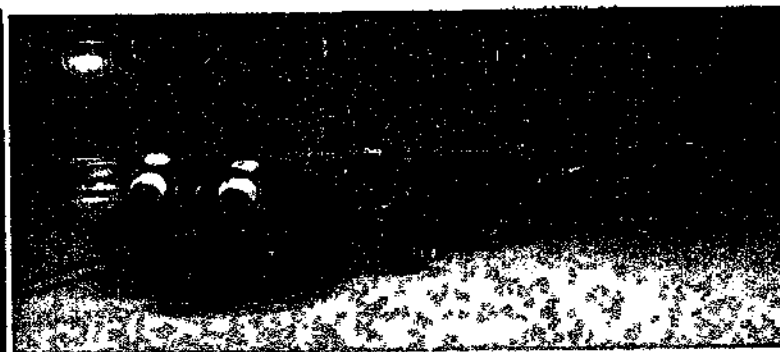

INSTRUMENTOS:

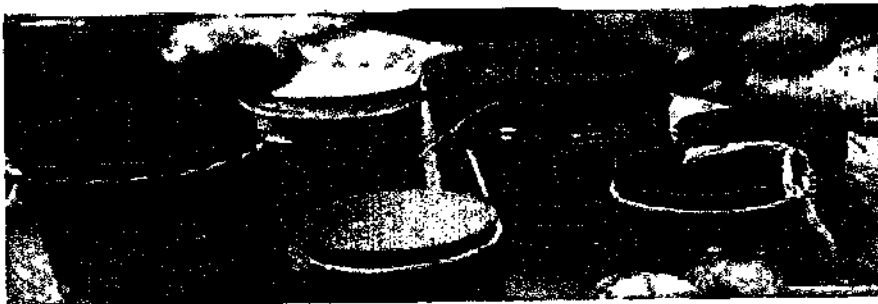

Idealizado pela Professora: Júlia Gomes dos Santos

S.A.S.
SERVIÇO DE ASSISTÊNCIA SOCIAL
CRECHE CHAFICA ANTAKLY
SÃO JOÃO DA BOA VISTA/SP

 S.A.S. Serviço de Assistência Social Creche Chafica Antakly				
CNPJ 59.766.709/0001-45 Inscrição Isento	Utilidade Pública Estadual Decreto nº 4007 21/05/1957	Utilidade Pública Municipal Decreto nº 94 26/03/1975	Utilidade Pública Federal Decreto nº 13 14/12/1995	Sec. Est. da Assistência e Desenvolvimento Social Matrícula Nº 1.161

08 - PROJETO BRINCAR

Nome do projeto: Aprender brincando

Series envolvidas: Maternais 2 (A, B, C) e 1 etapa (A, B, C).

Tempo de duração das atividades: 40 minutos (ano todo) 3x por semana

I- Objetivos:

- Trabalhar linguagem oral
- Desenvolver interação
- Estimular a imaginação
- Aumentar o vocabulário
- Trabalhar a socialização
- Estimular autonomia na resolução de conflitos
- Trabalhar coordenação motora

S.A.S.
 SERVIÇO DE ASSISTÊNCIA SOCIAL
 CRECHE CHAFICA ANTAKLY
 SÃO JOÃO DA BOA VISTA/SP

 Creche Chafica Antakly				
CNPJ 59.766.709/0001-45 Inscrição Isento	Utilidade Pública Estadual Decreto nº 4007 21/05/1957	Utilidade Pública Municipal Decreto nº 94 26/03/1975	Utilidade Pública Federal Decreto nº 13 14/12/1995	Sec. Est. da Assistência e Desenvolvimento Social Matrícula Nº 1.161

ii – Desenvolvimento:

Todos os dias as crianças serão separadas em quatro grupos. Cada grupo terá um brinquedo (pecinhas, blocos lógicos, diversos brinquedos e massinha), e será feito o rodízio. Cada grupo terá 10 minutos para brincar em cada mesinha. Todos os dias os grupos serão formados por crianças diferentes, assim podendo interagir com todos os colegas.





Creche Chafica Antakly

CNPJ 59.766.709/0001-45 Inscrição Isento	Utilidade Pública Estadual Decreto nº 4007 21/05/1957	Utilidade Pública Municipal Decreto nº 94 26/03/1975	Utilidade Pública Federal Decreto nº 13 14/12/1995	Sec. Est. da Assistência e Desenvolvimento Social Matricula Nº 1.161
--	---	---	---	--

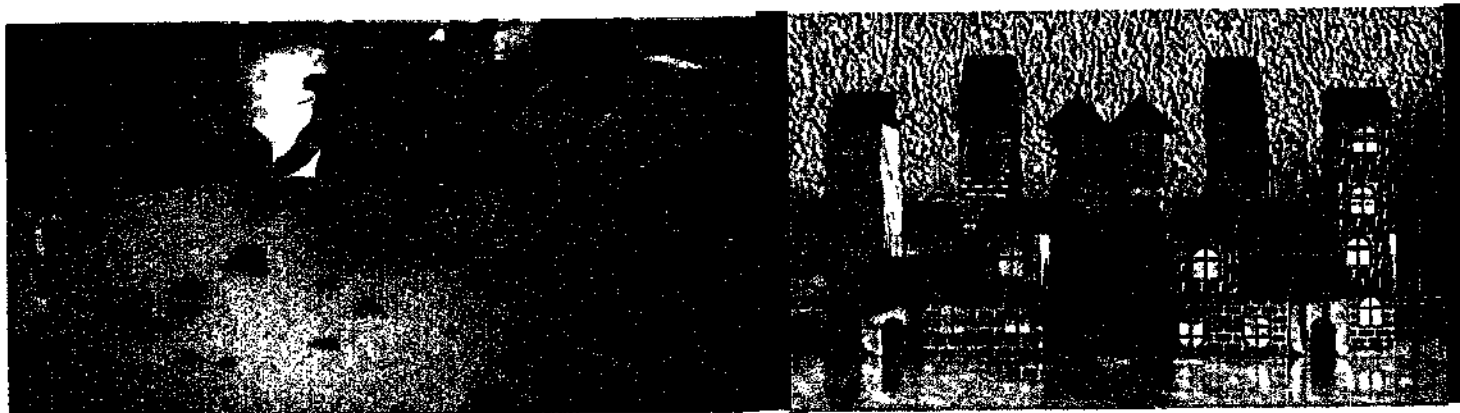

III- Avaliação:

A avaliação será feita a cada dia. Os quesitos avaliados serão: atenção dos alunos, participação, comportamento e interação. A avaliação será feita de forma individual, cada criança terá uma atenção especial. A professora irá anotar Individualmente o desempenho e evolução de cada criança durante esse projeto.

Idealizado pela Professora: Camila de Freitas

09. PROJETO: CAIXA MUSICAL

Nome do Projeto: Despertando habilidades.

Tempo de duração: Mensal - (durante Ano Letivo)

Series Envolvida: Maternais 2 (A, B, C), 1 etapa (A, B, C), 2 Etapa.

S.A.S.
SERVIÇO DE ASSISTÊNCIA SOCIAL
CRECHE CHAFICA ANTAKLY
SÃO JOÃO DA BOA VISTA/SP

41

 S.A.S. Serviço de Assistência Social Creche Chafica Antakly				
CNPJ 59.766.709/0001-45 Inscrição Isento	Utilidade Pública Estadual Decreto nº 4007 21/05/1957	Utilidade Pública Municipal Decreto nº 94 26/03/1975	Utilidade Pública Federal Decreto nº 13 14/12/1995	Sec. Est. da Assistência e Desenvolvimento Social Matrícula Nº 1.161

1. Objetivo de aprendizagem e desenvolvimento:

Criar movimentos, gestos, olhares, mímicas e sons com o corpo em brincadeiras, jogos e atividades artísticas como dança, teatro e música.

Atividade adaptada, retirada do livro pé de brincadeira. EI03CG03 (Pg. 51)

2. Desenvolvimento:

Providencie uma caixa de papelão decorada com notas musicais; consiga imagens de personagens ou elementos citados em cantigas populares é importante que essas cantigas façam parte do repertório das crianças; se achar pertinente construa um microfone de brinquedo.

Apresente a caixa musical para a turma, sem revelar em princípio do que se trata. Talvez algumas crianças percebam as notas musicais e a clave de sol e associem essas informações à música. Se for necessário, conte a elas que é uma caixa musical de faz de conta.

Leve as crianças a um ambiente externo e as organize em roda.

Por sorteio, selecione a criança que vai indicar a brincadeira: sem olhar, ela retira uma figurinha da caixa. Em seguida, analisa a figurinha sorteada e tenta se lembrar de uma cantiga relacionada a ela. Por exemplo, se pegar a figurinha de um sapo, talvez ela se lembre de Sapo-cururu. Caso não consiga se recordar de nenhuma cantiga relacionada à imagem, a criança pede ajuda dos colegas. Você também pode cantarolar ou assoviar a melodia, dando mais uma dica para a criança da vez ou para turma adivinhar a cantiga, quando for identificada, convide a turma toda para cantá-la e brincar com ela.

Faça novo sorteio para próxima criança selecionar a figura da caixa e escolher a cantiga correspondente. Repita esse processo até que todas as crianças tenham participado – a proposta pode acontecer em rodadas, por vários dias, para garantir o envolvimento e a participação da turma.

S.A.S.
 SERVIÇO DE ASSISTÊNCIA SOCIAL
 CRÉCHE CHAFICA ANTAKLY
 SÃO JOÃO DA BOA VISTA/SP

42

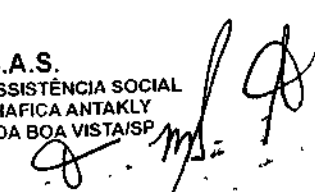

 Creche Chafica Antakly				
CNPJ 59.766.709/0001-45 Inscrição Isento	Utilidade Pública Estadual Decreto nº 4007 21/05/1957	Utilidade Pública Municipal Decreto nº 94 26/03/1975	Utilidade Pública Federal Decreto nº 13 14/12/1995	Sec. Est. da Assistência e Desenvolvimento Social Matrícula Nº 1.161

3. Socialização das descobertas e auto avaliação:

Ao final da atividade ou da rodada, as crianças podem agrupar todas as figuras em dois ou mais conjuntos; ou, então separar as figuras das cantigas com as quais mais gostam de brincar. Outra opção é organizar uma agenda para a turma: a cada dia combinado, podem brincar com uma canção diferente – as figuras as ajudariam a se lembrar da brincadeira de roda de cada dia.

3.1 -Avaliação:

Com essa proposta, é possível identificar quais cantigas precisam ser retomadas com a turma, valorizando a cultura popular e colaborando para que a tradição da brincadeira de roda não se perca com o tempo. Se preferir, pesquise variações das brincadeiras, deixando-as ainda mais interessantes e envolvidas.



Idealizado pela Professora: Márcia Maria Dias Pinheiro

S.A.S.
 SERVIÇO DE ASSISTÊNCIA SOCIAL
 CRECHE CHAFICA ANTAKLY
 SÃO JOÃO DA BOA VISTA/SP

 S.A.S. Serviço de Assistência Social Creche Chafica Antakly				
CNPJ 59.766.709/0001-45 Inscrição Isento	Utilidade Pública Estadual Decreto nº 4007 21/05/1957	Utilidade Pública Municipal Decreto nº 94 26/03/1975	Utilidade Pública Federal Decreto nº 13 14/12/1995	Sec. Est. da Assistência e Desenvolvimento Social Matrícula Nº 1.161

10. Planejamento Pedagógico Inclusivo

Nome do Projeto: Planejamento Pedagógico Inclusivo

Séries Envolvidas: Maternal II (A,B e C) e 1 Etapa (A,B e C)

Duração: 1º bimestre.

1. Objetivo:

Desenvolver um ambiente para que o diálogo, a solidariedade, a cooperação e a criatividade sejam exercitados na escola, por professores, administradores, funcionários e alunos. Um ambiente onde ocorra o exercício pleno da verdadeira cidadania. Algumas formas de se fazer isso são: Quebra de barreiras, opiniões críticas já construídas em relação às pessoas, lutar por um planejamento inclusivo que garanta igualdade de direitos para todos. Fazer os alunos e os pais vivenciarem situações diferentes, para que eles reconheçam e valorizem a diversidade. Esse projeto tem o intuito de estabelecer o diálogo entre funcionários, pais e professores, para quebrar ideias pré-estabelecidas pelas pessoas. Promover uma proposta de trabalho diferenciado, permitindo que os alunos desenvolvam habilidades nas diversas áreas do conhecimento, como também ajudá-los a refletir sobre si mesmo e a importância de respeitar o próximo com suas diferenças, proporcionando ações autônomas com responsabilidade e respeito. Utilizar a linguagem com intenções comunicativas e de modo eficaz, respeitar a opinião/ escolha alheia.

2. Desenvolvimento:

- Espaços, tempos, quantidades, relações e transformações:

Fazer uma roda de leitura e conversa sobre o Livro Romeu e Julieta de Ruth Rocha. - Compreender os diferentes tipos de paisagens e refletir sobre as diversidades, explorando o ambiente escolar através da observação na natureza por meio de plantas e animais. Trabalhar com as perguntas como: - Aquela planta é igual aquela árvore?

 Creche Chafica Antakly				
CNPJ 59.766.709/0001-45 Inscrição Isento	Utilidade Pública Estadual Decreto nº 4007 21/05/1957	Utilidade Pública Municipal Decreto nº 94 26/03/1975	Utilidade Pública Federal Decreto nº13 14/12/1995	Sec. Est. da Assistência e Desenvolvimento Social Matrícula Nº 1.161

- A borboleta é igual à joaninha? - Porque eles não vivem separados? Por meio dessas perguntas o professor estimula o raciocínio da criança para que ela entenda que o que torna a paisagem bela é o conjunto, a "união". - Desenvolver o conceito de valores e atitudes, observando as diferenças entre eles na sala de aula, realçando o que cada um tem de mais bonito por meio de desenhos. - Trabalhar uma dinâmica com os alunos e professores: Degustar o doce Romeu e Julieta. Em seguida explicar que o doce com o salgado, mesmo sendo de combinações diferentes, possui um sabor agradável.

- **Traços, sons, cores e formas:**

Ensinar as combinações de cores primárias usando tinta. - Confeccionar borboletas em papéis coloridos e separar as borboletas por cores. - Em uma cartolina os alunos deverão colar as borboletas misturadas. O objetivo dessa atividade é fazer o aluno perceber que juntas as borboletas ficam muito mais bonitas devido a variedades de cores.

- **O eu, o outro e nós:**

Fazer uma dinâmica com alunos e professores usando o toque, as expressões e sons. Exemplo: o professor e os alunos deverão tocar na pele, no cabelo do amigo e perceber as expressões e o sons que eles fazem. Em seguida pedir para os alunos falarem o que perceberam do amigo e comentar a emoção do amigo.

Materiais: Usar o seguinte material: - Livro Romeu e Julieta de Ruth Rocha - Papel sulfite - Cartolina - Tinta - Cola e tesoura - Goiabada e queijo.

3. Avaliação:

A avaliação será contínua e feita por meio da observação no envolvimento dos alunos das atividades propostas, ao desenvolvimento da criatividade, avaliar os alunos no processo de aprendizagem e respeito no momento de fala e escuta dos colegas.

Idealizado pela Estagiária: Rafaella Patrone Ramiro

S.A.S.
 SERVIÇO DE ASSISTÊNCIA SOCIAL
 CRECHE CHAFICA ANTAKLY
 SÃO JOÃO DA BOA VISTA/SP

 Creche Chafica Antakly				
CNPJ 59.766.709/0001-45 Inscrição Isento	Utilidade Pública Estadual Decreto nº 4007 21/05/1957	Utilidade Pública Municipal Decreto nº 94 26/03/1975	Utilidade Pública Federal Decreto nº 13 14/12/1995	Sec. Est. da Assistência e Desenvolvimento Social Matrícula Nº 1.161

11. CONTOS DE FADA NA INFÂNCIA:



RESUMO

O projeto aborda o conceito da imaginação, a importância do ato de ler, ou seja, a história prende a atenção, desperta a curiosidade, a imaginação e a criatividade, promove o enriquecimento na vida interior da criança, auxiliando-a a entender melhor as suas emoções.

A leitura de contos de fadas deve ser estimulada pelos pais de forma natural, tem que ser incentivado pelo professor, com o objetivo de promover a iniciativa e o desenvolvimento intelectual.

S.A.S.
 SERVIÇO DE ASSISTÊNCIA SOCIAL
 CRECHE CHAFICA ANTAKLY
 SÃO JOÃO DA BOA VISTA/SP



Creche Chafica Antakly

CNPJ 59.766.709/0001-45 Inscrição Isento	Utilidade Pública Estadual Decreto nº 4007 21/05/1957	Utilidade Pública Municipal Decreto nº 94 26/03/1975	Utilidade Pública Federal Decreto nº 13 14/12/1995	Sec. Est. da Assistência e Desenvolvimento Social Matricula Nº 1.161
--	---	--	--	---

Elas precisam receber particularmente sugestões em forma simbólica sobre como lidar com assuntos complexos e crescer em segurança até atingir a maturidade. Alguns psicólogos afirmam que a índole da criança se forma até os sete anos, portanto é dever da sociedade e não somente dos educadores e pais estimular a prática de boas ações que na maioria das vezes é representado nos contos de fadas pelos príncipes e "mocinhos", com isto aumentando a probabilidade de um futuro indivíduo equilibrado, com valores morais e éticos além de sonhadores graças aos estímulos, leituras e exemplos que os personagens dos contos de fada proporcionaram a esses indivíduos na infância.



INTRODUÇÃO

A leitura é essencial, com ela podemos nos desenvolver de formas inimagináveis. Através dela examinamos nossos valores, os livros podem surpreender, formam e informam leitores fazendo das pessoas indivíduos, aprendizes e mestres.

O início da aprendizagem para ser um bom leitor é escutar histórias, o que acaba por abrir um caminho infinito de descobertas e de compreensão do mundo.

 S.A.S. Serviço de Assistência Social Creche Chafica Antakly				
CNPJ 59.766.709/0001-45 Inscrição Isento	Utilidade Pública Estadual Decreto nº 4007 21/05/1957	Utilidade Pública Municipal Decreto nº 94 26/03/1975	Utilidade Pública Federal Decreto nº 13 14/12/1995	Sec. Est. da Assistência e Desenvolvimento Social Matrícula Nº 1.161

Os contos de fadas vêm com a possibilidade de a criança descobrir um mundo de conflitos, impasses de soluções que todos devem viver e atravessar. Partindo desse princípio, entende-se que a leitura dos contos de fadas na Educação Infantil faz se importante na formação das mesmas, podendo formar-se e informar-se através deles sobre a vida e os ambientes que os cercam.

DESENVOLVIMENTO

A Importância da Leitura dos Contos de Fada na Educação Infantil

O primeiro contato que a criança tem com a leitura é através da audição (alguém lendo para ela), com isso a leitura vai se apresentando para a criança. Quando chega a escola, a criança através da leitura encontra um mundo mágico habitado por seres fantásticos.

Na educação infantil o professor deve sempre se mostrar entusiasmado ao realizar a leitura de um conto, pois, isso fará com que a criança nutra um bom sentimento pela história fazendo com que a mesma passe a se interessar pela leitura. O primeiro contato com a leitura deve ser fonte de entretenimento, algumas crianças tem a sorte de poder nascer em um lar onde a leitura se faz presente desde cedo, outros só passam a conhecer na escola. É muito importante pais e professores incentivarem a leitura tanto dentro como fora da sala de aula.

É dever da escola mobilizar internamente os alunos a desenvolver capacidade de ler, gosto e compromisso com a leitura, pois, requer esforço no qual seria a tentativa do professor cativar o aluno através de uma boa apresentação da leitura, despertando nas crianças a curiosidade, simpatia e admiração pelo livro. Este esforço não é somente do professor, mas também do aluno no sentido de ele querer aprender a ler, gostar de ler e também o incentivo dos pais como mencionado anteriormente.

É dever do professor realizar uma seleção prévia do que irá ler para suas crianças, dando ênfase a inteligibilidade e riqueza do texto para a beleza de suas ilustrações gerando um sentimento de curiosidade pela leitura e escrita de determinado gibi, revista, livro independente de faixa etária.



Creche Chafica Antakly

CNPJ 59.766.709/0001-45 Inscrição Isento	Utilidade Pública Estadual Decreto nº 4007 21/05/1957	Utilidade Pública Municipal Decreto nº 94 26/03/1975	Utilidade Pública Federal Decreto nº 13 14/12/1995	Sec. Est. da Assistência e Desenvolvimento Social Matricula Nº 1.161
--	---	---	---	--

Além disso, os professores da educação infantil devem organizar de maneira especial um ambiente para os livros em sala de aula, criem rodas de leituras, num clima aconchegante que entusiasme os alunos, fazendo com que eles construam uma relação prazerosa com a leitura. Os professores podem e devem ler contos de fadas para cativar as crianças.



Os contos de fada indiretamente, encantam, comovem e educam as crianças, devendo estar presentes nos trabalhos escolares, principalmente na Educação Infantil. Muitas de suas histórias trazem lições para aqueles que os leem, lembrando sempre que seus enredos falam sempre de emoções comuns, como por exemplo o medo, inveja, ódio, ciúme, ambição, rejeição e decepção, os contos trabalham para a descoberta desses sentimentos nas crianças e muitas vezes nos adultos pois, são capazes de nos envolverem nessa teia e de nos exercitar a mente comovendo com a sina de suas figuras. Os contos partem de um problema ligado à realidade, como a carência afetiva da

S.A.S.
SERVIÇO DE ASSISTÊNCIA SOCIAL
CRÉCHE CHAFICA ANTAKLY
SÃO JOÃO DA BOA VISTA/SP

 S.A.S. Serviço de Assistência Social Creche Chafica Antakly				
CNPJ 59.766.709/0001-45 Inscrição Isento	Utilidade Pública Estadual Decreto nº 4007 21/05/1957	Utilidade Pública Municipal Decreto nº 94 26/03/1975	Utilidade Pública Federal Decreto nº 13 14/12/1995	Sec. Est. da Assistência e Desenvolvimento Social Matrícula Nº 1.161

Cinderela, o conflito entre filha e madrasta em Branca de Neve, a pobreza de João e Maria, na busca de soluções para esses conflitos, surgem as figuras "mágicas": fadas, anões, bruxas malvadas. E a narrativa termina com a volta à realidade, em que os heróis se casam ou retornam ao lar.

Para aproximar o aluno da leitura, faz-se necessário que o professor faça com que o mesmo se interesse por ela, o ideal seria começar desde bem cedo, e trazer leituras, mesmo que "contadas", cativem a criança, sendo assim o uso dos contos de fadas é de importância crucial, o primeiro passo para o aluno se afeiçoar à leitura é fazer com que ele goste do que lê ou ouve, lembrando que os conflitos trazidos por essas leituras acaba fazendo com que a criança se familiarize com algumas realidades do mundo sem toda essa obscuridade nele presente, conseguindo isto com a leitura dos contos de fadas.

Segunda Carla Poppa, psicóloga:

"A criança se entrega por inteiro ao mundo da imaginação e vive as histórias que criam como se estivessem acontecendo de verdade ao se fantasiar de princesa e super-herói, por exemplo," Carla Poppa, 2015.

Com base na citação anterior, os contrapontos também devem ser mencionados nos contos de fadas, tendo em vista que tem grande relevância no desenvolvimento cognitivo da criança.

A compreensão do bem e do mal através dos contos de fadas.

Os contos de fadas se constituem de referência como qualquer mitologia. Não é algo que inicia ou acrescenta algo no esforço do aluno para uma nova educação, muito pelo contrário, muitas vezes, os mesmos são capazes de retirar as crianças da verdadeira realidade, fazendo com que elas façam coisas absurdas. Os contos incitam a criatividade das crianças, algo que em geral se sobressai como um benefício, mas até certo ponto. Devemos tomar cuidado com os nossos alunos por estes motivos, não é necessário impedir as crianças de sonharem, porém, não podemos deixar que saiam do real.

S.A.S.
 SERVIÇO DE ASSISTÊNCIA SOCIAL
 CRECHE CHAFICA ANTAKLY
 SÃO JOÃO DA BOA VISTA/SP

 S.A.S. Serviço de Assistência Social Creche Chafica Antakly				
CNPJ 59.766.709/0001-45 Inscrição Isento	Utilidade Pública Estadual Decreto nº 4007 21/05/1957	Utilidade Pública Municipal Decreto nº 94 26/03/1975	Utilidade Pública Federal Decreto nº 13 14/12/1995	Sec. Est. da Assistência e Desenvolvimento Social Matrícula Nº 1.161

Mesmo sendo representados por personagens diferentes, nunca o mesmo personagem é bom e ruim ao mesmo tempo, fazendo com que a criança possua a diferença de dividir "uma pessoa boa e uma má", porém seu julgamento não é pela moral e sim pelos personagens mais atraentes, bonitos, não decidindo se ela é má ou não e sim com quem ela se relaciona.

Quando a criança assiste o mesmo conto de fadas, tentando resolver essa dualidade, e nele consegue "viajar" através dos personagens, no qual nos instantes que sua mente descobre novas perguntas e respondidas pelas próprias crianças é descoberto um novo mundo de conto de fadas.

Segundo Gabriel Carvalho (2018):

O único demérito na simplicidade da narrativa, bem redondinha, encontra-se nas motivações de Malévola (Eleanor Audley); nas causas que a faria amaldiçoar a filha do rei. A vilã, todavia, continua a funcionar sem qualquer espécie de background e muito disso é provido tanto pelo trabalho de voz da atriz quanto pela criação visual da antagonista, extremamente ameaçadora. Algumas das aparições da personagem são capazes de assustar as mais corajosas das crianças, visto que os seus olhos amarelos nefastos são amedrontadores. No clímax, com a transformação inesperada da vilã em dragão, forças completamente desproporcionais ao nosso herói se opõem a ele. "Nos minutos antes do fim, um estupendo quadro amarelado, com Phillip segurando sua espada em direção a criatura, comprova o apuro técnico da obra". (CARVALHO, GABRIEL, 2018.)

S.A.S.
 SERVIÇO DE ASSISTÊNCIA SOCIAL
 CRECHE CHAFICA ANTAKLY
 SÃO JOÃO DA BOA VISTA/SP



Creche Chafica Antakly

CNPJ 59.766.709/0001-45 Inscrição Isento	Utilidade Pública Estadual Decreto nº 4007 21/05/1957	Utilidade Pública Municipal Decreto nº 94 26/03/1975	Utilidade Pública Federal Decreto nº 13 14/12/1995	Sec. Est. da Assistência e Desenvolvimento Social Matricula Nº 1.161
--	---	--	--	---



Quando uma criança se depara com alguns contos de fadas, no qual ele não é fisicamente visto com uma princesa dos cabelos longos, ou com um príncipe encantado, mas pelo contrário, sua primeira impressão é de uma bruxa, com chifres grandes e asas compridas e sombrias, dificilmente ela irá gostar na primeira impressão. Após entender a mensagem, se caso a criança tiver idade suficiente para compreender o que o conto "Malévola" deseja passar, elas podem mudar sua opinião.

S.A.S.
SERVIÇO DE ASSISTÊNCIA SOCIAL
CRECHE CHAFICA ANTAKLY
SÃO JOÃO DA BOA VISTA/SP

 Creche Chafica Antakly				
CNPJ 59.766.709/0001-45 Inscrição Isento	Utilidade Pública Estadual Decreto nº 4007 21/05/1957	Utilidade Pública Municipal Decreto nº 94 26/03/1975	Utilidade Pública Federal Decreto nº 13 14/12/1995	Sec. Est. da Assistência e Desenvolvimento Social Matrícula Nº 1.161

CONCLUSÃO



Conclui-se que as leituras dos contos de fadas acabam por auxiliar no desenvolvimento cognitivo das crianças, tendo em vista que cada história acaba por ensinar valores, sejam eles bons, ou não tão bons, cabe ao professor e aos pais nortear seus alunos/filhos naquilo que se julga correto, é importante ressaltar também que, os contos de fadas tampouco auxiliam em seu conhecimento linguístico e na sua oralidade.

Quando uma criança para, para ouvir ou ler uma narrativa, o fato de nela conter: príncipes, princesas, fadas, bruxas, acaba por aguçar sua curiosidade fazendo com que a mesma tome gosto e hábito pela leitura quando crescer, subentende-se que o ato de ler é muito importante independentemente da idade, ler traz conhecimentos e, diga-se de passagem, também tem papel fundamental na formação do caráter.

As duas virtudes, a imaginação e a realidade pode influenciar no cotidiano e conseqüentemente no desenvolvimento da criança, muitas vezes essa intensidade no mundo imaginário é uma maneira de escapatória do mundo real, uma criança por exemplo, que não consegue expressar seus sentimentos e opiniões.

No entanto, os pais devem colocar limites em seus filhos, mostrando quais são eles. Quando a criança está exagerando nos seus pensamentos e nas brincadeiras correndo o risco de se machucar, ou até mesmo tratando as outras pessoas pela sua aparência, ou seja, que toda pessoa bonita é legal, e que toda as pessoas cujo seu consciente a julgue feia, ela automaticamente é uma pessoa chata (como acontece nos contos de fadas), casos como estes deverão ser corrigidos para assim, ela possuir conhecimentos sobre ambos os mundos.



S.A.S.
 SERVIÇO DE ASSISTÊNCIA SOCIAL
 CRÉCHE CHAFICA ANTAKLY
 SÃO JOÃO DA BOA VISTA/SP





Creche Chafica Antakly

CNPJ 59.766.709/0001-45 Inscrição Isento	Utilidade Pública Estadual Decreto nº 4007 21/05/1957	Utilidade Pública Municipal Decreto nº 94 26/03/1975	Utilidade Pública Federal Decreto nº 13 14/12/1995	Sec. Est. da Assistência e Desenvolvimento Social Matrícula Nº 1.161
--	---	---	---	--

Avaliação:

A avaliação será contínua e feita por meio da observação no envolvimento dos alunos das atividades propostas, ao desenvolvimento da criatividade, avaliar os alunos no processo de aprendizagem e respeito no momento de fala e escuta dos colegas.

Idealizado pelas estagiárias: Isabella Maria Garcia, Maria Eduarda Marcondes Biazoto e Tainara Medeiros de Almeida.

1. CRONOGRAMA DE EXECUÇÃO

GRADE CURRICULAR DA SALA DE AULA - 2021

NOME DA PROFESSORA 2021: MÁRCIA MARIA DIAS PINHEIRO

S.A.S.
SERVIÇO DE ASSISTÊNCIA SOCIAL
CRÉCHE CHAFICA ANTAKLY
SÃO JOÃO DA BOA VISTA/SP



Creche Chafica Antakly

CNPJ 59.766.709/0001-45 Inscrição Isento	Utilidade Pública Estadual Decreto nº 4007 21/05/1957	Utilidade Pública Municipal Decreto nº 94 26/03/1975	Utilidade Pública Federal Decreto nº 13 14/12/1995	Sec. Est. da Assistência e Desenvolvimento Social Matricula Nº 1.161
--	---	---	---	--

MATERNAL - II A

HORÁRIO	SEGUNDA-FEIRA	TERÇA-FEIRA	QUARTA-FEIRA	QUINTA-FEIRA	SEXTA-FEIRA
07h00 às 07h15	Recepção das crianças	Recepção das crianças	Recepção das crianças	Recepção das crianças	Recepção das crianças
07h15 às 07h30	Café da manhã	Café da manhã	Café da manhã	Café da manhã	Café da manhã
07h30 às 9h50	Pedagógico	Pedagógico	Pedagógico	Pedagógico	Pedagógico
09h50 às 10h20	Merenda	Merenda	Merenda	Merenda	Merenda
10h20 às 10h35	Escovação	Escovação	Escovação	Escovação	Escovação
11h00 às 12h30	Descanso	Descanso	Descanso	Descanso	Descanso
12h30 às 13h00	Acordar/arrumar	Acordar/arrumar	Acordar/arrumar	Acordar/arrumar	Acordar/arrumar
13h00 às 14h00	Atividade Complementar	Atividade Complementar	Atividade Complementar	Atividade Complementar	Atividade Complementar
14h00 às 14h20	Lanche da tarde	Lanche da tarde	Lanche da tarde	Lanche da tarde	Lanche da tarde
14h20 às 17h00	Atividade comp.	Atividade comp.	Atividade comp.	Atividade Complementar	Atividade Complementar
14h25 às 15h15	Brinquedoteca	Brinquedoteca	Brinquedoteca	Brinquedoteca	Brinquedoteca

S.A.S.
SERVIÇO DE ASSISTÊNCIA SOCIAL
CRECHE CHAFICA ANTAKLY
SÃO JOÃO DA BOA VISTA/SP



Creche Chafica Antakly

CNPJ 59.766.709/0001-45 Inscrição Isento	Utilidade Pública Estadual Decreto nº 4007 21/05/1957	Utilidade Pública Municipal Decreto nº 94 26/03/1975	Utilidade Pública Federal Decreto nº 13 14/12/1995	Sec. Est. da Assistência e Desenvolvimento Social Matricula Nº 1.161
--	---	---	---	--

GRADE CURRICULAR DA SALA DE AULA -2021

NOME DA PROFESSORA 2021: CAMILA FRANCIÉLE ALVES

MATERNAL – II B

HORÁRIO	SEGUNDA-FEIRA	TERÇA-FEIRA	QUARTA-FEIRA	QUINTA-FEIRA	SEXTA-FEIRA
07h00 às 07h15	Recepção das crianças	Recepção das crianças	Recepção das crianças	Recepção das crianças	Recepção das crianças
07h15 às 07h30	Café da manhã	Café da manhã	Café da manhã	Café da manhã	Café da manhã
07h30 às 9h50	Pedagógico	Pedagógico	Pedagógico	Pedagógico	Pedagógico
09h50 às 10h20	Merenda	Merenda	Merenda	Merenda	Merenda
10h20 às 10h35	Escovação	Escovação	Escovação	Escovação	Escovação
11h00 às 12h30	Descanso	Descanso	Descanso	Descanso	Descanso
12h30 às 13h00	Acordar, arrumar	Acordar, arrumar	Acordar e arrumar	Acordar e arrumar	Acordar e arrumar
13h00 às 14h00	Ativ Complementar	Ativ Complementar	Ativ Complementar	Ativ. Complementar	Ativ. Complementar
14h00 às 14h20	Lanche da tarde	Lanche da tarde	Lanche da tarde	Lanche da tarde	Lanche da tarde
14h20 às 17h00	Ativ. complementar	Ativ. complementar	Ativ. Complementar	Ativ. Complementar	Ativ Complementar
14h25 às 15h15	Brinquedoteca	Brinquedoteca	Brinquedoteca	Brinquedoteca	Brinquedoteca

S.A.S.
SERVIÇO DE ASSISTÊNCIA SOCIAL
CRÉCHE CHAFICA ANTAKLY
SÃO JOÃO DA BOA VISTA/SP



Creche Chafica Antakly

CNPJ 59.766.709/0001-45 Inscrição Isento	Utilidade Pública Estadual Decreto nº 4007 21/05/1957	Utilidade Pública Municipal Decreto nº 94 26/03/1975	Utilidade Pública Federal Decreto nº 13 14/12/1995	Sec. Est. da Assistência e Desenvolvimento Social Matricula Nº 1.161
--	---	---	---	--

GRADE CURRICULAR DA SALA DE AULA -2021

NOME DA EDUCADORA 2021: CAMILA DE FREITAS

MATERNAL - II C

HORÁRIO	SEGUNDA-FEIRA	TERÇA-FEIRA	QUARTA-FEIRA	QUINTA-FEIRA	SEXTA-FEIRA
07h00 às 07h15	Recepção das crianças	Recepção das crianças	Recepção das crianças	Recepção das crianças	Recepção das crianças
07h15 às 07h30	Café da manhã	Café da manhã	Café da manhã	Café da manhã	Café da manhã
07h30 às 9h50	Pedagógico	Pedagógico	Pedagógico	Pedagógico	Pedagógico
09h50 às 10h20	Merenda	Merenda	Merenda	Merenda	Merenda
10h20 às 10h35	Escovação	Escovação	Escovação	Escovação	Escovação
11h00 às 12h30	Descanso	Descanso	Descanso	Descanso	Descanso
12h30 às 13h00	Acordar - arrumar	Acordar - arrumar	Acordar - arrumar	Acordar - arrumar	Acordar - arrumar
13h00 às 14h00	Atividade Complementar	Atividade Complementar	Atividade Complementar	Atividade Complementar	Atividade Complementar
14h00 às 14h20	Lanche da tarde	Lanche da tarde	Lanche da tarde	Lanche da tarde	Lanche da tarde
14h20 às 17h00	Atividade Complementar	Atividade Complementar	Atividade Complementar	Atividade Complementar	Atividade Complementar
14h25 às 15h15	Brinquedoteca	Brinquedoteca	Brinquedoteca	Brinquedoteca	Brinquedoteca

S.A.S.
SERVIÇO DE ASSISTÊNCIA SOCIAL
CRÉCHE CHAFICA ANTAKLY
SÃO JOÃO DA BOA VISTA/SP



Creche Chafica Antakly

CNPJ 59.766.709/0001-45 Inscrição Isento	Utilidade Publica Estadual Decreto nº 4007 21/05/1957	Utilidade Publica Municipal Decreto nº 94 26/03/1975	Utilidade Pública Federal Decreto nº13 14/12/1995	Sec. Est. da Assistência e Desenvolvimento Social Matricula Nº 1.161
--	---	---	--	--

GRADE CURRICULAR DA SALA DE AULA -2021

NOME DA PROFESSORA 2021: CLAUDINÉIA RICARDO ERBSTI

1ª ETAPA A – INTEGRAL

HORÁRIO	SEGUNDA-FEIRA	TERÇA-FEIRA	QUARTA-FEIRA	QUINTA-FEIRA	SEXTA-FEIRA
07h00 às 07h15	Recepção das crianças	Recepção das crianças	Recepção das crianças	Recepção das crianças	Recepção das crianças
07h15 às 07h30	Café da manhã	Café da manhã	Café da manhã	Café da manhã	Café da manhã
07h30 às 9h50	Pedagógico	Pedagógico	Pedagógico	Pedagógico	Pedagógico
9:40 as 9:50	Recreio	Recreio	Recreio	Recreio	Recreio
09h50 às 10h20	Merenda	Merenda	Merenda	Merenda	Merenda
10h20 às 10h35	Escovação	Escovação	Escovação	Escovação	Escovação
11h00 às 12h30	Descanso	Descanso	Descanso	Descanso	Descanso
12h30 às 13h00	Acordar - arrumar	Acordar - arrumar	Acordar - arrumar	Acordar - arrumar	Acordar - arrumar
13h00 às 14h00	Atividade Complementar	Atividade Complementar	Atividade Complementar	Atividade Complementar	Atividade Complementar
14h00 às 14h20	Lanche da tarde	Lanche da tarde	Lanche da tarde	Lanche da tarde	Lanche da tarde
14h20 às 17h00	Atividade Complementar	Atividade Complementar	Atividade Complementar	Atividade Complementar	Atividade Complementar
14h25 às 15h15	Brinquedoteca	Brinquedoteca	Brinquedoteca	Brinquedoteca	Brinquedoteca

S.A.S.
SERVIÇO DE ASSISTÊNCIA SOCIAL
CRÉCHE CHAFICA ANTAKLY
SÃO JOÃO DA BOA VISTA/SP



Creche Chafica Antakly

CNPJ 59.766.709/0001-45 Inscrição Isento	Utilidade Pública Estadual Decreto nº 4007 21/05/1957	Utilidade Pública Municipal Decreto nº 94 26/03/1975	Utilidade Pública Federal Decreto nº 13 14/12/1995	Sec. Est. da Assistência e Desenvolvimento Social Matrícula Nº 1.161
--	---	--	--	---

GRADE CURRICULAR DA SALA DE AULA -2021

NOME DA PROFESSORA: JÉSSICA FERREIRA DA SILVA

1ª ETAPA B - INTEGRAL

HORÁRIO	SEGUNDA-FEIRA	TERÇA-FEIRA	QUARTA-FEIRA	QUINTA-FEIRA	SEXTA-FEIRA
07h00 às 07h30	Recepção das crianças	Recepção das crianças	Recepção das crianças	Recepção das crianças	Recepção das crianças
07h30 às 07h45	Café da manhã	Café da manhã	Café da manhã	Café da manhã	Café da manhã
07h45 às 08h35	Período complementar	Período complementar	Período complementar	Período complementar	Período complementar
10h20 às 10h35	Escovação	Escovação	Escovação	Escovação	Escovação
10h30 às 10h50	Merenda	Merenda	Merenda	Merenda	Merenda
11h00 às 12h30	Descanso	Descanso	Descanso	Descanso	Descanso
12h30 às 13h00	Acordar - arrumar	Acordar - arrumar	Acordar - arrumar	Acordar - arrumar	Acordar - arrumar
13h00 às 14h20	Pedagógico	Pedagógico	Pedagógico	Pedagógico	Pedagógico
14h20 às 14h40	Lanche da tarde	Lanche da tarde	Lanche da tarde	Lanche da tarde	Lanche da tarde
14h40 às 14h50	Recreio	Recreio	Recreio	Recreio	Recreio
14h50 às 17h00	Pedagógico	Pedagógico	Pedagógico	Pedagógico	Pedagógico

S.A.S.
SERVIÇO DE ASSISTÊNCIA SOCIAL
CRECHE CHAFICA ANTAKLY
SÃO JOÃO DA BOA VISTA/SP

J. M. F.



 S.A.S. Serviço de Assistência Social Creche Chafica Antakly				
CNPJ 59.766.709/0001-45 Inscrição Isento	Utilidade Pública Estadual Decreto nº 4007 21/05/1957	Utilidade Pública Municipal Decreto nº 94 26/03/1975	Utilidade Pública Federal Decreto nº 13 14/12/1995	Sec. Est. da Assistência e Desenvolvimento Social Matrícula Nº 1.161

GRADE CURRICULAR DA SALA DE AULA 2021

NOME DA EDUCADORA 2021: JÚLIA GOMES DOS SANTOS

1ª ETAPA C - INTEGRAL

HORÁRIO	SEGUNDA-FEIRA	TERÇA-FEIRA	QUARTA-FEIRA	QUINTA-FEIRA	SEXTA-FEIRA
07h00 às 07h30	Recepção das crianças	Recepção das crianças	Recepção das crianças	Recepção das crianças	Recepção das crianças
07h30 às 07h45	Café da manhã	Café da manhã	Café da manhã	Café da manhã	Café da manhã
07h45 às 08h35	Período complementar	Período complementar	Período complementar	Período complementar	Período complementar
10h20 às 10h35	Escovação	Escovação	Escovação	Escovação	Escovação
10h30 às 10h50	Merenda	Merenda	Merenda	Merenda	Merenda
11h00 às 12h30	Descanso	Descanso	Descanso	Descanso	Descanso
12h30 às 13h00	Acordar - arrumar	Acordar - arrumar	Acordar - arrumar	Acordar - arrumar	Acordar - arrumar
13h00 às 14h20	Pedagógico	Pedagógico	Pedagógico	Pedagógico	Pedagógico
14h20 às 14h40	Lanche da tarde	Lanche da tarde	Lanche da tarde	Lanche da tarde	Lanche da tarde
14h40 às 14h50	Recreio	Recreio	Recreio	Recreio	Recreio
14h50 às 17h00	Pedagógico	Pedagógico	Pedagógico	Pedagógico	Pedagógico

S.A.S.
 SERVIÇO DE ASSISTÊNCIA SOCIAL
 CRECHE CHAFICA ANTAKLY
 SÃO JOÃO DA BOA VISTA/SP



 S.A.S. Serviço de Assistência Social Creche Chafica Antakly				
CNPJ 59.766.709/0001-45 Inscrição Isento	Utilidade Pública Estadual Decreto nº 4007 21/05/1957	Utilidade Pública Municipal Decreto nº 94 26/03/1975	Utilidade Pública Federal Decreto nº 13 14/12/1995	Sec. Est. da Assistência e Desenvolvimento Social Matrícula Nº 1.161

GRADE CURRICULAR COMPLEMENTAR 2021

NOME DA ESTAGIARIA: Maria Eduarda Marcondes Biazoto

SÉRIE: MATERNAL II A E B

HORÁRIO	SEGUNDA-FEIRA	TERÇA-FEIRA	QUARTA-FEIRA	QUINTA-FEIRA	SEXTA-FEIRA
8:00/9:40	Auxílio na sala de aula	Auxílio na sala de aula	Auxílio na sala de aula	Auxílio na sala de aula	Auxílio na sala de aula
9:40/ 10:10	Colchonetes	Colchonetes	Colchonetes	Colchonetes	Colchonetes
9:40/10:20	Escovação	Escovação	Escovação	Escovação	Escovação
11:00/12:30	Descanso	Descanso	Descanso	Descanso	Descanso
12:15/ 12:30	Pausa	Pausa	Pausa	Pausa	Pausa
12:30/13:00	Acordar - arrumar	Acordar - arrumar	Acordar - arrumar	Acordar - arrumar	Acordar - arrumar
13:00/14:00	Auxílio na sala de aula	Auxílio na sala de aula	Auxílio na sala de aula	Auxílio na sala de aula	Auxílio na sala de aula

S.A.S.
SERVIÇO DE ASSISTÊNCIA SOCIAL
CRECHE CHAFICA ANTAKLY
SÃO JOÃO DA BOA VISTA/SP



Creche Chafica Antakly

CNPJ 59.766.709/0001-45 Inscrição Isento	Utilidade Pública Estadual Decreto nº 4007 21/05/1957	Utilidade Pública Municipal Decreto nº 94 26/03/1975	Utilidade Pública Federal Decreto nº 13 14/12/1995	Sec. Est. da Assistência e Desenvolvimento Social Matricula Nº 1.161
--	---	--	--	---

GRADE CURRICULAR COMPLEMENTAR -2021

NOME DA ESTAGIARIA: Taynara de Almeida Medeiros

SÉRIES MATERNAL II C E PRIMEIRA ETAPA A

HORÁRIO	SEGUNDA	TERÇA	QUARTA	QUINTA	SEXTA
8:00/9:40	Auxílio na sala de aula	Auxílio na sala de aula	Auxílio na sala de aula	Auxílio na sala de aula	Auxílio na sala de aula
9:40/ 10:10	Colchonetes	Colchonetes	Colchonetes	Colchonetes	Colchonetes
9:40/10:20	Escovação	Escovação	Escovação	Escovação	Escovação
11:00/12:30	Descanso	Descanso	Descanso	Descanso	Descanso
12:15/ 12:30	Pausa	Pausa	Pausa	Pausa	Pausa
12:30/13:00	Acordar arrumar	Acordar arrumar	Acordar arrumar	Acordar arrumar	Acordar arrumar
13:00/14:00	Auxílio na sala de aula	Auxílio na sala de aula	Auxílio na sala de aula	Auxílio na sala de aula	Auxílio na sala de aula

S.A.S.
SERVIÇO DE ASSISTÊNCIA SOCIAL
CRECHE CHAFICA ANTAKLY
SÃO JOÃO DA BOA VISTA/SP



Creche Chafica Antakly

CNPJ 59.766.709/0001-45 Inscrição Isento	Utilidade Pública Estadual Decreto nº 4007 21/05/1957	Utilidade Pública Municipal Decreto nº 94 26/03/1975	Utilidade Pública Federal Decreto nº13 14/12/1995	Sec. Est. da Assistência e Desenvolvimento Social Matrícula Nº 1.161
--	---	---	--	--

GRADE CURRICULAR COMPLEMENTAR - 2021

NOME DA ESTAGIARIA: RAFAELLA PATRONE RAMIRO

SÉRIES PRIMEIRA ETAPA B e C

HORÁRIO	SEGUNDA-FEIRA	TERÇA-FEIRA	QUARTA-FEIRA	QUINTA-FEIRA	SEXTA-FEIRA
8:00/9:40	Auxílio na sala de aula	Auxílio na sala de aula	Auxílio na sala de aula	Auxílio na sala de aula	Auxílio na sala de aula
9:40/ 10:10	Colchonetes	Colchonetes	Colchonetes	Colchonetes	Colchonetes
9:40/10:20	Escovação	Escovação	Escovação	Escovação	Escovação
11:00/12:30	Descanso	Descanso	Descanso	Descanso	Descanso
12:15/ 12:30	Pausa	Pausa	Pausa	Pausa	Pausa
12:30/13:00	Acordar arrumar	Acordar arrumar	Acordar arrumar	Acordar arrumar	Acordar arrumar
13:00/14:00	Auxílio na sala de aula	Auxílio na sala de aula	Auxílio na sala de aula	Auxílio na sala de aula	Auxílio na sala de aula

S.A.S.
SERVIÇO DE ASSISTÊNCIA SOCIAL
CRÉCHE CHAFICA ANTAKLY
SÃO JOÃO DA BOA VISTA/SP



CNPJ 59.766.709/0001-45 Inscrição Isento	Utilidade Pública Estadual Decreto nº 4007 21/05/1957	Utilidade Pública Municipal Decreto nº 94 26/03/1975	Utilidade Pública Federal Decreto nº13 14/12/1995	Sec. Est. da Assistência e Desenvolvimento Social Matricula Nº 1.161
--	---	--	---	---

GRADE CURRICULAR COMPLEMENTAR -2021

NOME DA ESTAGIARIA: Isabella Maria

SÉRIES PRIMEIRA ETAPA - INFORMÁTICA

HORÁRIO	SEGUNDA	TERÇA	QUARTA	HORÁRIO	QUINTA	SEXTA
8:00/9:30	PRIMEIRA ETAPA A	AUXILIO	AUXILIO	8:30/9:30	AUXILIO	AUXILIO
9:30/10:10	Colchonetes	Colchonetes	Colchonetes	9:30/10:10	Colchonetes	Colchonetes
11:00/12:30	DESCANSO	DESCANSO	DESCANSO	11:00/12:30	DESCANSO	DESCANSO
12:30/13:00	AUXILIO	AUXILIO	AUXILIO	12:30/13:00	AUXILIO	AUXILIO
13:00/14:00	Xerox , Registro de Atividades	Xerox ,Registro de Atividades	Xerox ,Registro de Atividades	13:00/14:30	PRIMEIRA ETAPA B	PRIMEIRA ETAPA C

S.A.S.
SERVIÇO DE ASSISTÊNCIA SOCIAL
CRECHE CHAFICA ANTAKLY
SÃO JOÃO DA RUA VISTA/SP



Creche Chafica Antakly

CNPJ 59.766.709/0001-45 Inscrição Isento	Utilidade Pública Estadual Decreto nº 4007 21/05/1957	Utilidade Pública Municipal Decreto nº 94 26/03/1975	Utilidade Pública Federal Decreto nº13 14/12/1995	Sec. Est. da Assistência e Desenvolvimento Social Matricula Nº 1.161
--	---	--	---	---

4. Detalhar as metas e fases/etapas das atividades dos territórios separadamente)

SALA	ATIVIDADE	FASES	METAS	RESPONSAVEIS
De 03 anos	Brincadeiras livres, musicais, em frente ao espelho, de roda, com corda, bambolê, circuito, labirinto, peças de encaixe, brinquedos variados, parque, bola, quebra cabeça, boliche bandinha, massinha, papeis, tintas, giz cera, fantasia, sucata etc.	<p>Desenvolvimento físico</p> <p>Conhecer seu próprio corpo explorando gestos e ritmos corporais, ter confiança nas próprias capacidades motoras, manipulando objetos com as mãos, começando gradualmente a controlar os esfíncteres, utilizar os movimentos de prensão, encaixe e lançamento de objetos, correr, rolar, andar, saltar, sentar, deitar e ficar em pé.</p> <p>Desenvolvimento intelectual</p> <p>A criança é capaz de produzir frases de três e quatro palavras e referir-se a si própria, distinguir sons, brincar com a música, imitar e inventar novos sons através do silêncio, com a voz, com o corpo e materiais sonoros diversos.</p> <p>Desenvolvimento social</p> <p>Nessa fase a mãe é uma figura muito importante para a criança não gostando de ficar com pessoas estranhas, após essa faixa etária a criança começa a reagir melhor quando é separada da mãe.</p> <p>Desenvolvimento emocional</p> <p>Nessa fase as birras são uma forma de chamar atenção ou quando ela se sente insegura ou frustrada.</p>	<p>Estabelecer relações entre as crianças e adultos de forma que possam reconhecer e respeitar o próximo.</p> <p>Proporcionar momentos lúdicos, para que a criança possa se expressar livremente com a sua imaginação e criatividade.</p> <p>Que a aprendizagem seja estabelecida de forma efetiva relacionada à inclusão, a diversidade étnica, cultural e social fazendo com que a criança perceba que é parte atuante no meio em que vive.</p>	PROFESSORA

CNPJ 59.766.709/0001-45 Inscrição Isento	Utilidade Pública Estadual Decreto nº 4007 21/05/1957	Utilidade Pública Municipal Decreto nº 94 26/03/1975	Utilidade Pública Federal Decreto nº 13 14/12/1995	Sec. Est. da Assistência e Desenvolvimento Social Matrícula Nº 1.161
--	---	--	--	---

SALA	ATIVIDADE	FASE	METAS	RESPONSÁVEIS
De 03 a 04 anos	Brincadeiras livres, musicais, em frente ao espelho, de roda, com corda, bambolê, circuito, labirinto, peças de encaixe, brinquedos variados, parque, bola, quebra cabeça, boliche bandinha, massinha, papeis, tintas, giz cera, fantasia, sucata, moto vivo, bexiga, corrida, amarelinha etc.	<p>Desenvolvimento físico</p> <p>A criança nessa idade é capaz de comer sozinha, e vestir-se razoavelmente bem, se tornando cada vez mais independente ao nível da sua higiene assim controlando os esfíncteres.</p> <p>Desenvolvimento intelectual</p> <p>A criança utiliza bastante a imaginação, sabe seu nome o sexo sua idade e a fala já é bem desenvolvida, compreendida pelos adultos.</p> <p>Desenvolvimento social. Nessa fase a criança se interage com mais facilidade com os outros, começando a distinguir o comportamento do homem e da mulher.</p> <p>Desenvolvimento emocional</p> <p>Nessa fase a criança já é capaz de separar da mãe, desenvolvendo independência e autoconfiança, pode manifestar medo de estranhos, animais ou do escuro.</p>	<p>Estabelecer relações entre as crianças e adultos de forma que possam reconhecer e respeitar o próximo.</p> <p>Proporcionar momentos lúdicos, para que a criança possa se expressar livremente com a sua imaginação e criatividade.</p> <p>Que a aprendizagem seja estabelecida de forma efetiva relacionada à inclusão, a diversidade étnica, cultural e social fazendo com que a criança perceba que é parte atuante no meio em que vive.</p>	PROF ESSORA

S.A.S.
SERVIÇO DE ASSISTÊNCIA SOCIAL
CRECHE CHAFICA ANTAKLY
SÃO JOÃO DA BOA VISTA/SP



Creche Chafica Antakly

CNPJ 59.766.709/0001-45 Inscrição Isento	Utilidade Pública Estadual Decreto nº 4007 21/05/1957	Utilidade Pública Municipal Decreto nº 94 26/03/1975	Utilidade Pública Federal Decreto nº13 14/12/1995	Sec. Est. da Assistência e Desenvolvimento Social Matricula Nº 1.161
--	---	---	--	---

Desenvolvimento moral

Começa a distinguir o certo do errado.

S.A.S.
SERVIÇO DE ASSISTÊNCIA SOCIAL
CRECHE CHAFICA ANTAKLY
SÃO JOÃO DA BOA VISTA/SP
[Handwritten signature]



Creche Chafica Antakly

CNPJ 59.766.709/0001-45 Inscrição Isento	Utilidade Pública Estadual Decreto nº 4007 21/05/1957	Utilidade Pública Municipal Decreto nº 94 26/03/1975	Utilidade Pública Federal Decreto nº13 14/12/1995	Sec. Est. da Assistência e Desenvolvimento Social Matrícula Nº 1.161
--	---	--	---	---

SALA	ATIVIDADE	FASES	META	RESPONSÁVEL
De 04 a 05 anos	Brincadeiras livres, musicais, de roda, com corda, bambolê, circuito, labirinto, peças de encaixe, brinquedos variados, parque, bola, quebra cabeça, domino, boliche bandinha, massinha, papeis, tintas, giz cera, fantasia, sucata, moto vivo, corrida do saco, batata na colher, telefone sem fio, mímica, siga o mestre, elefantinho colorido bexiga, corrida, amarelinha, teatro, dobradura, etc.	<p>Desenvolvimento físico</p> <p>Rápido desenvolvimento muscular</p> <p>Grande atividade motora, com maior controle dos movimentos;</p> <p>Consegue escovar os dentes, pentear-se e vestir-se com pouca ajuda. Desenvolvimento intelectual</p> <p>Nessa fase a criança já adquiriu um grande vocabulário, manifestando interesse pela linguagem e falando incessantemente, compreende regras, demonstra muita curiosidade, compreende as diferenças entre as fantasias e a realidade.</p> <p>Desenvolvimento social</p> <p>Nessa fase a criança gosta de estar no convívio de outras crianças e também gosta de imitar as atividades dos adultos.</p> <p>Desenvolvimento emocional</p> <p>Os pesadelos são comuns nessa fase, tem amigos imaginários e uma grande capacidade de fantasiar e procura freqüentemente testar o poder e os limites dos outros, exibe muitos comportamentos</p>	<p>Estabelecer relações entre as crianças e adultos de forma que possam reconhecer e respeitar o próximo.</p> <p>Proporcionar momentos lúdicos, para que a criança possa se expressar livremente com a sua imaginação e criatividade.</p> <p>Que a aprendizagem seja estabelecida de forma efetiva relacionada à inclusão, a diversidade étnica, cultural e social fazendo com que a criança perceba que é parte atuante no meio em que vive.</p>	PROFESSORA



Creche Chafica Antakly

CNPJ 59.766.709/0001-45 Inscrição Isento	Utilidade Pública Estadual Decreto nº 4007 21/05/1957	Utilidade Pública Municipal Decreto nº 94 26/03/1975	Utilidade Pública Federal Decreto nº13 14/12/1995	Sec. Est. da Assistência e Desenvolvimento Social Matrícula Nº 1.161
--	---	---	--	---

desafiantes e opositores seus estados emocionais alcançam os extremos: Ex: é desafiante e depois bastante envergonhada, tem uma confiança crescente em si própria e no mundo.

Desenvolvimento moral

Tem maior consciência do certo e errado, preocupando-se geralmente em fazer o que esta certo; pode culpar os outros pelos seus erros (dificuldades em assumir a culpa pelos seus comportamentos)

S.A.S.
SERVIÇO DE ASSISTÊNCIA SOCIAL
CRÉCHE CHAFICA ANTAKLY
SÃO JOÃO DA BOA VISTA/SP



Creche Chafica Antakly

CNPJ 59.766.709/0001-45 Inscrição Isento	Utilidade Pública Estadual Decreto nº 4007 21/05/1957	Utilidade Pública Municipal Decreto nº 94 26/03/1975	Utilidade Pública Federal Decreto nº 13 14/12/1995	Sec. Est. da Assistência e Desenvolvimento Social Matrícula Nº 1.161
--	---	--	--	---

SALA	ATIVIDADE	FASE	META	RESPONSÁVEL
De 04 a 05 anos	Brincadeiras livres, musicais, de roda, com corda, bambolê, circuito, labirinto, peças de encaixe, brinquedos variados, parque, bola, quebra cabeça, domino, boliche bandinha, massinha, papeis, tintas, giz cera, fantasia, sucata, moto vivo, corrida do saco, batata na colher, telefone sem fio, mímica, siga o mestre, elefantinho colorido, bexiga, corrida, amarelinha, teatro, dobradura, etc.	<p>Desenvolvimento físico Nessa fase a preferência manual já esta estabelecida, consegue vestir e despir sozinha realiza sua higiene com autonomia, tem preferência por comida pouca elaborada.</p> <p>Desenvolvimento intelectual Fala corretamente utilizando o plural os pronomes e tempos verbais, tem grande interesse pelas palavras e a linguagem pode gaguejar se estiver muito cansada ou nervosa, segue instruções e aceita supervisão, capaz de memorizar e repetir historia, também e capaz de entender conceitos de tempos; ontem, hoje e amanhã.</p> <p>Desenvolvimento social A criança vê a mãe como centro do mundo, copia os adultos, tem grande preferência em brincar com criança do mesmo sexo, começa a ser capaz de esperar pela sua vez e de partilhar, conhece as diferenças de</p>	<p>Estabelecer relações entre as crianças e adultos de forma que possam reconhecer e respeitar o próximo.</p> <p>Proporcionar momentos lúdicos, para que a criança possa se expressar livremente com a sua imaginação e criatividade.</p> <p>Que a aprendizagem seja estabelecida de forma efetiva relacionada à</p>	PROFESSORA

S.A.S.
SERVIÇO DE ASSISTÊNCIA SOCIAL
CRECHE CHAFICA ANTAKLY
SÃO JOÃO DA BOA VISTA/SP



Creche Chafica Antakly

CNPJ 59.766.709/0001-45 Inscrição Isento	Utilidade Pública Estadual Decreto nº 4007 21/05/1957	Utilidade Pública Municipal Decreto nº 94 26/03/1975	Utilidade Pública Federal Decreto nº 13 14/12/1995	Sec. Est. da Assistência e Desenvolvimento Social Matricula Nº 1.161
--	---	--	--	---

		sexo, aprecia conversar durante as refeições. Desenvolvimento emocional É uma fase que apresenta alguns medos, querendo sempre agradar os adultos e é muito sensível a necessidade do outro. Desenvolvimento moral Nessa fase a criança poderá mentir ou culpar os outros por comportamento reprováveis.	inclusão, a diversidade étnica, cultural e social fazendo com que a criança perceba que é parte atuante no meio em que vive.	
--	--	---	--	--

5. MONITORAMENTO E AVALIAÇÃO

De acordo com a Resolução do Ministério da Educação, nº 05 de 17 de dezembro de 2009, as instituições de Educação Infantil devem criar procedimentos para acompanhamento do trabalho pedagógico e para avaliação do desenvolvimento das crianças, sem objetivo de seleção, promoção ou classificação garantindo:

- I - a observação crítica e criativa das atividades, das brincadeiras e interações das crianças no cotidiano;
- II - utilização de múltiplos registros realizados por adultos e crianças (relatórios, fotografias, desenhos, álbuns etc.);
- III - a continuidade dos processos de aprendizagens por meio da criação de estratégias adequadas aos diferentes momentos de transição vividos pela criança (transição casa/instituição de Educação Infantil, transições no interior da instituição, transição creche/pré-escola e transição pré-escola/Ensino Fundamental);

71

S.A.S.
SERVIÇO DE ASSISTÊNCIA SOCIAL
CRECHE CHAFICA ANTAKLY
SÃO JOÃO DA BOA VISTA

 S.A.S. Serviço de Assistência Social Creche Chafica Antakly				
CNPJ 59.766.709/0001-45 Inscrição Isento	Utilidade Pública Estadual Decreto nº 4007 21/05/1957	Utilidade Pública Municipal Decreto nº 94 26/03/1975	Utilidade Pública Federal Decreto nº 13 14/12/1995	Sec. Est. da Assistência e Desenvolvimento Social Matrícula Nº 1.161

IV - documentação específica que permita às famílias conhecer o trabalho da instituição junto às crianças e os processos de desenvolvimento e aprendizagem da criança na Educação Infantil;

V - a não retenção das crianças na Educação Infantil.

Indicadores:

Plano de Ensino com os direitos de aprendizagem.

Forma de coleta de dados:

Efetuar o levantamento do perfil das crianças atendidas pela creche, segundo aspecto físico, social, econômico, religioso, afetivo e cultural; Realizar o acompanhamento e verificação de documentos como: Ficha de dados, triagem, plano anual de ensino, relatório de avaliação, portfólio do aluno, e ata de conselho de classe.

Público alvo avaliado: Crianças de 02(dois) anos a 05 (cinco) anos e 11 meses de idade.

Responsável pela coleta de dados: Educadoras responsáveis pela sala

6. RECURSOS PARA EXECUÇÃO DO SERVIÇO

6.1. IMÓVEL DE FUNCIONAMENTO DO SERVIÇO:

S.A.S.
 SERVIÇO DE ASSISTÊNCIA SOCIAL
 CRÉCHE CHAFICA ANTAKLY
 SÃO JOÃO DA BOA VISTA/SP

 S.A.S. Serviço de Assistência Social Creche Chafica Antakly				
CNPJ 59.766.709/0001-45 Inscrição Isento	Utilidade Pública Estadual Decreto nº 4007 21/05/1957	Utilidade Pública Municipal Decreto nº 94 26/03/1975	Utilidade Pública Federal Decreto nº13 14/12/1995	Sec. Est. da Assistência e Desenvolvimento Social Matricula Nº 1.161

Local e Situação do Imóvel:

O imóvel é cedido em comodato, encontra-se localizado no território 10, situado à Rua São Paulo Nº 10, Bairro Jardim Recreio. Apresenta bom estado de conservação para funcionamento do serviço.

Espaço Físico:

O espaço físico é dividido em 03 setores:

1º- 01 salão amplo, almoxarifado, banheiros feminino e masculino (infantil), 04 salas para atividades, área externa. Área de serviços, banheiro para as funcionárias, cozinha e refeitório;

2º- Área externa para lazer, dois banheiros feminino e masculino (infantil), 01 salão amplo e 02 salas para atividades e play ground;

3º- Casa cedida pela Fraternidade Dª Luci, com acesso lateral dividido em 03 cômodos: 01 sala de informática e espera para atendimento, 01 sala administração, 01 para atendimento Multidisciplinar.

6.2. RECURSOS UTILIZADOS PARA DESENVOLVER O SERVIÇO

S.A.S.
 SERVIÇO DE ASSISTÊNCIA SOCIAL
 CRECHE CHAFICA ANTAKLY
 SÃO JOÃO DA BOA VISTA

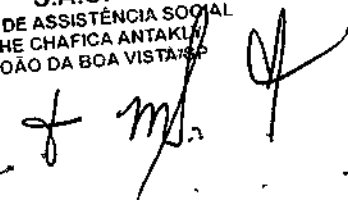



Creche Chafica Antakly

CNPJ 59.766.709/0001-45 Inscrição Isento	Utilidade Pública Estadual Decreto nº 4007 21/05/1957	Utilidade Pública Municipal Decreto nº 94 26/03/1975	Utilidade Pública Federal Decreto nº13 14/12/1995	Sec. Est. da Assistência e Desenvolvimento Social Matricula Nº 1.161
--	---	---	--	---

6.2.2. CONSUMO

Tipo de Despesas	Descrição dos itens	Valor mensal (R\$)
Materiais de Escritório	Cartucho Impressora, Tonner, fichário, carimbo, caderno, durex, índice telefônico, pasta suspensa, etc.	0,00
Materiais Didático- Pedagógicos/Pedagógicos/Atividades	Quebra cabeça, blocos lógicos, bambolê, bola, corda, dominó, cola quente, etc	0,00
Materiais de Expediente	Jogos, brinquedos didáticos, cd's, filmes, crepon, eva, cartolina, dobradura, papel de seda, vestuário para as aulas, materiais para as oficinas Papel A4, Caneta, grampo, marca texto, elástico, clips, tesoura, fita adesiva, envelope, calculadora, etiqueta, cola, pasta AZ, etc.	52,00
Materiais de Limpeza	Água Sanitária, Desinfetante, P. Higiénico, Detergente, Limpa Alumínio, Bombril, Cloro, Amaciante, Sabão pó, Sabão em pedra, Removedor	188,28
Produtos de Higiene Pessoal	Sabonete liquido,	0,00
Alimentação		0,00
	Valor Total Mensal (R\$)	240,28
	Valor Total 15 meses(R\$)	3.604,20

6.2.3. RECURSOS HUMANOS

Processo de Seleção: É realizado anúncio na mídia local, informando sobre o cargo disponível e os quesitos que devem ser preenchidos para o exercício da função.

Solicitação de apresentação de currículo. Entrevista com o candidato ao cargo e Contratação.

S.A.S.
SERVIÇO DE ASSISTÊNCIA SOCIAL
CRECHE CHAFICA ANTAKLY
SÃO JOÃO DA BOA VISTA/SP



Creche Chafica Antakly

CNPJ 59.766.709/0001-45 Inscrição Isento	Utilidade Pública Estadual Decreto nº 4007 21/05/1957	Utilidade Pública Municipal Decreto nº 94 26/03/1975	Utilidade Pública Federal Decreto nº13 14/12/1995	Sec. Est. da Assistência e Desenvolvimento Social Matrícula Nº 1.161
--	---	---	--	---

Caixa de Som Completa	01	948,00
Piano	01	30.000,00
Veículo – Fiat Strada Working 2014/2015	01	33.700,00
Câmera Digital	01	130,00
Ventiladores	17	3.060,00
Bebedouro Elétrico	03	4.100,00
Balcão e Armário Cozinha	03	234,00
Balcão Refrigerado	01	4.570,00
Fogão Industrial	01	1.200,00
Geladeira	01	1.800,00
Buffet Self Service	01	1.450,00
Freezer Vertical e Horizontal	02	1.800,00
Máquina de Lavar	02	1.498,00
Liquidificador/ Batedeira/Cortador e Ralador de Legumes	04	3.000,00
Pratos/Canecas/Jarras	393	1.580,00
Talheres/ Concha / Espumadeiras/	98	661,50
Caldeirão/panela/ panela de pressão	13	1.870,05
Assadeiras/ Reservatórios de Alimentos	07	540,05
Cortinas Tecido e Persiana	16	1.120,00
	Total (R\$)	R\$172.189,00

S.A.S.
SERVIÇO DE ASSISTÊNCIA SOCIAL
CRÉCHE CHAFICA ANTAKLY
SÃO JOÃO DA BOA VISTA/SP



S.A.S.
Serviço de Assistência Social

Creche Chafica Antakly

CNPJ 59.766.709/0001-45 Inscrição Isento	Utilidade Pública Estadual Decreto nº 4007 21/05/1957	Utilidade Pública Municipal Decreto nº 94 26/03/1975	Utilidade Pública Federal Decreto nº 13 14/12/1995	Sec. Est. da Assistência e Desenvolvimento Social Matrícula Nº 1.161
--	---	--	--	---

6.2.1. PERMANENTES (Recursos Próprios da OSC)

Descrição dos Equipamentos, Mobiliários e Eletrônicos	Quantidade	Valor / Ano
Conjunto Mesas sextavada com 42 cadeiras Infantil	07	6.636,00
Conjunto Mesa Quadrada com 12 cadeiras Infantil	03	1.944,00
Conjunto Mesas Com 88 Cadeiras Refeitório	11	10.428,00
TV 32 polegadas	06	6.000,00
TV 49 polegadas	02	4.000,00
Computadores	11	16.500,00
Impressora	03	1.500,00
Celular	01	1.000,00
Impressora Multi Laser	01	1.548,00
Impressora Profissional	01	2.500,00
Tela Retratil	01	530,00
Projeter Epson	02	3.770,00
Note book	01	2.449,00
Ar Condicionado	01	1.553,50
Evaporador	01	836,50
Mesa Educador/ Computador/ Escritório/Lavanderia	10	3.000,00
Conjunto Poltrona	01	848,00
Cadeira Educador/ Escritório	17	1.350,00
Cadeira Giratoria com braço	14	2.086,00
Colchonetes	130	2.600,00
Armários em aço	11	4.752,00
Armários em MDF	02	948,00
Arquivos / Prateleiras em aço	06	1.548,00
Lousa Pequena Giz e Canetão	05	250,00
Telefone Móvel e Fixo	06	350,40

S.A.S.
SERVIÇO DE ASSISTÊNCIA SOCIAL
CRECHE CHAFICA ANTAKLY
SÃO JOÃO DA BOA VISTA/SP

[Handwritten signature]



Creche Chafica Antakly

CNPJ 59.766.709/0001-45 Inscrição Isento	Utilidade Pública Estadual Decreto nº 4007 21/05/1957	Utilidade Pública Municipal Decreto nº 94 26/03/1975	Utilidade Pública Federal Decreto nº13 14/12/1995	Sec. Est. da Assistência e Desenvolvimento Social Matrícula Nº 1.161
--	---	---	--	---

NOME	Cargo / Função	Escolaridade e Formação (Fund. Méd. Superior)	Carga Horária (semanal)	Regime Trabalhista / Voluntário	Remuneração (R\$) (mensal)
Camila de Freitas	Professora Ed. Infantil	Sup. Pedagogia	44h	CLT	1.569,53
Camila Franciele Alves	Professora Ed. Infantil	Sup. Psicopedagoga	44h	CLT	1.569,53
Cristiene Priscila S. e Silva	Serviços Gerais	Ensino Médio	44h	CLT	1.414,30
Claudineia Erbsti Ricardo	Professora Ed. Infantil	Sup. Pedagogia	44h	CLT	1.569,53
Divanil Gregório da Silva	Serviços Gerais	Ensino Médio	44h	CLT	1.414,30
Jennifer da Silva Reis	Coord. Pedagógica	Sup. Pedagogia	44h	CLT	2.227,05
Jéssica Ferreira da Silva	Professora Ed. Infantil	Sup. Pedagogia	44h	CLT	1.569,53
Julia Gomes dos Santos	Professora Ed. Infantil	Sup. Pedagogia	44h	CLT	1.569,53
Imaculada da C. G. Camargo	Diretora Administrativa	Pós - Gestão Políticas Publicas	40h	CLT	4.910,20
Isabella Maria Garcia	Estagiaria	Sup. cursando	30	Contrato	840,00
Márcia Maria Dias Pinheiro	Professora Ed. Infantil	Sup. Pedagogia	44h	CLT	2.199,05
Maria Eduarda M. Biazoto	Estagiaria	Sup. cursando	30	Contrato	840,00
Rafaela Patroni Ramiro	Estagiaria	Sup. cursando	30	Contrato	840,00
Tainara M. de Almeida	Estagiaria	Sup. cursando	30	Contrato	840,00
Valor Total Mensal (R\$)					R\$23.372,55
Valor Total 15 meses (R\$)					R\$350.588,25

S.A.S.
SERVIÇO DE ASSISTÊNCIA SOCIAL
CRÉCHE CHAFICA ANTAKLY
SÃO JOÃO DA BOA VISTA/SP



Creche Chafica Antakly

CNPJ 59.766.709/0001-45 Inscrição Isento	Utilidade Pública Estadual Decreto nº 4007 21/05/1957	Utilidade Pública Municipal Decreto nº 94 26/03/1975	Utilidade Pública Federal Decreto nº 13 14/12/1995	Sec. Est. da Assistência e Desenvolvimento Social Matrícula Nº 1.161
--	---	--	--	---

Profissional	Habilidades	Atribuição e Competência
Camila de Freitas Claudinéia Ricardo Erbsti Márcia Maria Dias Pinheiro Jéssica Ferreira da Silva Júlia Gomes dos Santos	Graduada em Pedagogia 2019 Graduada em Pedagogia 2020 Graduada em Pedagogia 2012 Graduada em Pedagogia 2018 Graduada em Pedagogia 2016	Educar crianças de 0 a 5 anos na Creche Chafica Antakly de Educação Infantil, proceder, orientar e auxiliar as crianças no que se refere a higiene pessoal; auxiliar as crianças na alimentação; promover horário para repouso; garantir a segurança das crianças na instituição; observar a saúde e o bem-estar das crianças, prestando os primeiros socorros; comunicar aos pais os acontecimentos relevantes do dia; levar ao conhecimento da Direção qualquer incidente ou dificuldade ocorridas; manter a disciplina das crianças sob sua responsabilidade; apurar a frequência diária das crianças; respeitar as épocas do desenvolvimento infantil; planejar e executar o trabalho docente; realizar atividades lúdicas e pedagógicas que favoreçam as aprendizagens infantis; organizar registros de observações das crianças; acompanhar e avaliar sistematicamente o processo educacional; participar de atividades extraclasse; participar de reuniões pedagógicas e administrativas; contribuir para o aprimoramento da qualidade do ensino.
Camila Francieli Alves	Graduada em Pedagogia 2012 Pós Graduada Psicopedagoga Institucional 2015 Pós Graduada Alfabetização e Letramento 2015	
Cristiene Priscila Sossai e Silva Divanil da Silva Gregório	Ensino Médio	Zelar pelo ambiente físico da escola e de suas instalações, cumprindo as normas estabelecidas na legislação sanitária vigente, utilizar o material de limpeza sem desperdícios e comunicar a direção, com antecedência, a necessidade de reposição dos produtos. Zelar pela conservação do patrimônio escolar, comunicando qualquer irregularidade a direção; auxiliar na movimentação dos alunos em horários de recreio, de início e termino dos períodos, mantendo a ordem e segurança dos

S.A.S.
SERVIÇO DE ASSISTÊNCIA SOCIAL
CRÉCHE CHAFICA ANTAKLY
SÃO JOÃO DA BOA VISTA/SP



Creche Chafica Antakly

CNPJ 59.766.709/0001-45 Inscrição Isento	Utilidade Pública Estadual Decreto nº 4007 21/05/1957	Utilidade Pública Municipal Decreto nº 94 26/03/1975	Utilidade Pública Federal Decreto nº 13 14/12/1995	Sec. Est. da Assistência e Desenvolvimento Social Matricula Nº 1.161
--	---	--	--	---

		<p>alunos, quando solicitado pela direção; atender adequadamente aos alunos com necessidades especiais temporárias ou permanentes, que demandam apoio de locomoção, de higiene e de alimentação; auxiliar nos serviços correlatos a sua função, participando das diversas atividades escolares. Cumprir integralmente seu horário de trabalho e as escalas previstas, respeitando o seu período de férias. Participar de ventos, cursos reuniões sempre que convocado ou por iniciativa própria, desde que autorizado pela direção, visando o aprimoramento profissional; coletar lixo de todos os ambientes do estabelecimento de ensino, dando-lhe o devido destino, conforme exigências sanitárias; participar da avaliação institucional, conforme orientações; zelar pelo sigilo de informações pessoais de alunos, professores, funcionários e famílias; manter e promover relacionamento de trabalho com seus colegas, com alunos, com pais e com os demais segmentos da comunidade escolar. Exercer as demais atribuições decorrentes do Regimento Escolar e aquelas que concernem a especificidade de sua função</p>
--	--	---

S.A.S.
SERVIÇO DE ASSISTÊNCIA SOCIAL
CRÉCHE CHAFICA ANTAKLY
SÃO JOÃO DA BOA VISTA



Creche Chafica Antakly

CNPJ 59.766.709/0001-45 Inscrição Isento	Utilidade Pública Estadual Decreto nº 4007 21/05/1957	Utilidade Pública Municipal Decreto nº 94 26/03/1975	Utilidade Pública Federal Decreto nº13 14/12/1995	Sec. Est. da Assistência e Desenvolvimento Social Matricula Nº 1.161
--	---	---	--	---

Jennifer da Silva Reis	<p>Técnico em Administração de Empresas 2007.</p> <p>Graduada em Pedagogia em 2014.</p> <p>Pós- Graduada em Gestão Escolar 2016.</p> <p>Pós- Graduada em Docência no Ensino Superior 2016.</p> <p>Pós- Graduada em Educação Musical 2017.</p>	<p>Prestar assistência técnica ao educador; participar das atividades de planejamento; coordenar, executar, delimitar as reuniões pedagógicas; coordenar, acompanhar e avaliar o processo de ensino e de aprendizagem e contribuir positivamente para a busca de soluções para os problemas de aprendizagem identificados; coordenar o planejamento e a execução das ações pedagógicas na escola; atuar de maneira integrada e integradora junto à direção e à equipe pedagógica da escola para a melhoria do processo de ensino aprendizagem; estabelecer metas a serem atendidas em função das demandas explicitadas no trabalho dos professores; promover um clima escolar favorável; aprendizagem e ensino, a partir do entrosamento entre os membros da comunidade escolar e da qualidade das relações interpessoais, realizar supervisão na sala de aula, elaborar e coordenar reuniões pedagógicas, participar e ministrar cursos de aperfeiçoamento e capacitação.</p>
------------------------	---	--

S.A.S.
SERVIÇO DE ASSISTÊNCIA SOCIAL
CRECHE CHAFICA ANTAKLY
SÃO JOÃO DA BOA VISTA/SP



Creche Chafica Antakly

CNPJ 59.766.709/0001-45 Inscrição Isento	Utilidade Pública Estadual Decreto nº 4007 21/05/1957	Utilidade Pública Municipal Decreto nº 94 26/03/1975	Utilidade Pública Federal Decreto nº13 14/12/1995	Sec. Est. da Assistência e Desenvolvimento Social Matricula Nº 1.161
--	---	--	---	---

Imaculada da C. G. Camargo	Habilitação Magistério -1986 Bacharel em Serviço Social – 2011 Especialização Gestor de Projetos Sociais -2011 Pós Graduada - Especialista em Práticas em Políticas Públicas em Assistência Social – 2015	Dar suporte administrativo e técnico nas áreas de recursos humanos, administração, finanças e logística; atender usuários, fornecendo e recebendo informações; tratar de documentos variados, cumprindo todo o procedimento necessário referente aos mesmos; preparar relatórios e planilhas; etc..
----------------------------	--	---

7. VALOR DA PROPOSTA:



Período de Atendimento: Fevereiro de 2020 a Maio de 2022.

Faixa Etária	Nº Crianças atendidas	Modalidade de atendimento	Per capita mês (em R\$)	Valor Total
03 anos a 05 anos e 11 meses	140	Período Integral	220,00	30.800,00
VALOR MENSAL				R\$30.800,00
Total de crianças	140	VALOR 15 meses		R\$462.000,00

[Handwritten signature]
S.A.S.
SERVIÇO DE ASSISTÊNCIA SOCIAL
CRECHE CHAFICA ANTAKLY
BAO JOAO DA BOA VISTA/SP

8. PLANO DE APLICAÇÃO DOS RECURSOS PÚBLICOS FINANCEIROS

FOLHA DE PAGAMENTO									
CARGO / FUNÇÃO	QTDE	Escolaridade e Formação	Carga horaria (SEMANAL)	Regime Trabalhista	Remuneração Individual	Remuneração Individual	Total de Remuneração por cargo	Total de Remuneração por cargo	VALOR TOTAL (VALOR LIQUIDO 15meses)
					(VALOR BRUTO MENSAL)	(VALOR LIQUIDO MENSAL)	(VALOR BRUTO MENSAL)	(VALOR LIQUIDO MENSAL)	
Coordenadora Pedagógica	1	Superior/Pedagogia	44	CLT	R\$ 2.227,05	R\$ 2.021,84	R\$ 2.227,05	R\$ 2.021,84	R\$ 30.327,60
Diretor Administrativo	1	Superior/Serviço Social	44	CLT	R\$ 4.910,20	R\$ 4.285,38	R\$ 4.910,20	R\$ 4.285,38	R\$ 64.280,70
Estagiaria	4	Superior Incomp. Pedagogia	30	Contrato	R\$ 840,00	R\$ 840,00	R\$ 3.360,00	R\$ 3.360,00	R\$ 50.400,00
Professora Educ. Infantil	5	Superior/Pedagogia	44	CLT	R\$ 1.569,53	R\$ 1.443,67	R\$ 7.847,65	R\$ 7.218,35	R\$ 108.275,25
Professora Educ. Infantil	1	Superior/Pedagogia	44	CLT	R\$ 2.199,05	R\$ 2.001,13	R\$ 2.199,05	R\$ 2.001,13	R\$ 30.016,95
Serviços Gerais	2	Ensino Medio	44	CLT	R\$ 1.414,30	R\$ 1.301,56	R\$ 2.828,60	R\$ 2.603,12	R\$ 39.046,80
14	VALOR MESAL R\$				R\$ 13.160,13	R\$ 11.893,58	R\$ 23.372,55	R\$ 21.489,82	
	VALOR TOTAL (15 meses) R\$				R\$ 197.401,95	R\$ 178.403,70	R\$ 350.588,25	R\$ 322.347,30	





S.A.S.
 SERVIÇO DE ASSISTÊNCIA SOCIAL
 CRECHE CHAFICA ANTAKLY
 SÃO JOÃO DA BOA VISTA/SP



Creche Chafica Antakly

CNPJ 59.766.709/0001-45 Inscrição Isento	Utilidade Pública Estadual Decreto nº 4007 21/05/1957	Utilidade Pública Municipal Decreto nº 94 26/03/1975	Utilidade Pública Federal Decreto nº13 14/12/1995	Sec. Est. da Assistência e Desenvolvimento Social Matricula Nº 1.161
--	---	---	--	---

ENCARGOS TRABALHISTAS (Custos do empregador)					
CARGO / FUNÇÃO	QTDE	INSS (MÊS)	FGTS (MÊS)	PIS (MÊS)	VALOR TOTAL
Coordenadora Pedagógica	1	R\$ 200,43	R\$ 178,16	R\$ 22,27	R\$ 400,86
Diretor Administrativo	1	R\$ 540,12	R\$ 392,82	R\$ 49,10	R\$ 982,04
Estagiária	4	R\$ -	R\$ -	R\$ -	R\$ -
Professora Educ. Infantil	5	R\$ 627,82	R\$ 627,81	R\$ 78,48	R\$ 1.334,11
Professora Educ. Infantil	1	R\$ 197,91	R\$ 175,92	R\$ 21,99	R\$ 395,82
Serviços Gerais	2	R\$ 226,29	R\$ 226,29	R\$ 28,29	R\$ 480,87
VALOR MENSAL R\$		R\$ 1.792,57	R\$ 1.601,00	R\$ 200,13	R\$ 3.593,70
VALOR TOTAL (15meses) R\$		R\$ 26.888,55	R\$ 24.015,00	R\$ 3.001,95	R\$ 53.905,50



S.A.S.
SERVIÇO DE ASSISTÊNCIA SOCIAL
CRÉCHE CHAFICA ANTAKLY
SÃO JOÃO DA BOA VISTA/SP





Creche Chafica Antakly

CNPJ 59.766.709/0001-45 Inscrição Isento	Utilidade Pública Estadual Decreto nº 4007 21/05/1957	Utilidade Pública Municipal Decreto nº 94 26/03/1975	Utilidade Pública Federal Decreto nº13 14/12/1995	Sec. Est. da Assistência e Desenvolvimento Social Matricula Nº 1.161
--	---	---	--	---

ENCARGOS TRABALHISTAS (Descontos do Empregado)					
CARGO / FUNÇÃO	QTDE	INSS (MÊS)	IRRF (MÊS)	Sindicato	VALOR TOTAL
Coordenadora Pedagógica	1	R\$ 200,43	R\$ -	R\$ -	R\$ 200,43
Diretora Administrativa	1	R\$ 540,12	R\$ 347,14	R\$ -	R\$ 887,26
Estagiaria	4	R\$ -	R\$ -	R\$ -	R\$ -
Professora Educ. Infantil	5	R\$ 627,81	R\$ -	R\$ -	R\$ 627,81
Professora Educ. Infantil	1	R\$ 197,91	R\$ -	R\$ -	R\$ 197,91
Serviços Gerais	2	R\$ 226,29	R\$ -	R\$ -	R\$ 226,29
VALOR MENSAL R\$		R\$ 1.792,56	R\$ 347,14	R\$ -	R\$ 2.139,70
VALOR TOTAL (15 meses) R\$		R\$ 26.888,40	R\$ 5.207,10	R\$ -	R\$ 32.095,50

- Salário de Contribuição INSS - Alíquota - Até R\$ 1.067,00 - 7,5% / Entre R\$ 1.067,01 a R\$ 2089,60 - 9% / Entre R\$ 2089,61 a R\$ 3.134,40 - 12% / Entre R\$ 3.134,41 a R\$ 6.101,06 - 14%
- Tabela IRPF 2020 – Base de Calculo (R\$) – Alíquota (%) Parcela a deduzir – Até 1.903,98 – isento / De 1.903,99 até 2.826,65 – 7,5 – 142,80 / De 2.826,66 até 3.751,05 -15 – 354,80 /
- De 3.751,06 até 4.664,68 -22,5 -636,13 / Acima de 4.664,68 -27,5 – 869,36



S.A.S.
SERVIÇO DE ASSISTÊNCIA SOCIAL
CRECHE CHAFICA ANTAKLY
SÃO JOÃO DA BOA VISTA/SP



Gráfica Gráfica Antakly

CNPJ 59.766.709/0001-45 Inscrição Isento	Utilidade Pública Estadual Decreto nº 4007 21/05/1957	Utilidade Pública Municipal Decreto nº 94 26/03/1975	Utilidade Pública Federal Decreto nº 13 14/12/1995	Sec. Est. de Assistência e Desenvolvimento Social Matrícula Nº 1.161
--	---	--	--	--

PROVISIONAMENTO										
CARGO	QUANTIDADE	VALOR SALARIO (MÊS)	VALOR VANTAGEM (MÊS)	VALOR DESPESA COM PESSOAL (MÊS)	VALOR INSS/ FERIAS DISC. EMPREGADO (MÊS)	VALOR INSS/ FERIAS EMPREGADO (MÊS)	VALOR OUTROS (MÊS)	VALOR OUTROS (MÊS)	VALOR OUTROS (MÊS)	VALOR TOTAL (MÊS)
Coord. Pedagógica	1	R\$ 227,95	R\$ 33,29	R\$ 53,40	R\$ 5,55	R\$ 52,40	R\$ 14,25	R\$ 3,15	R\$ 389,99	
Dir. Administrativa	1	R\$ 268,84	R\$ 41,35	R\$ 46,87	R\$ 12,54	R\$ 61,83	R\$ 15,19	R\$ 7,04	R\$ 453,66	
Estagiária	4	-	-	-	-	-	-	-	R\$ -	
Prof Ed Infantil	5	R\$ 258,15	R\$ 141,00	R\$ 250,69	R\$ 11,79	R\$ 59,37	R\$ 22,65	R\$ 12,75	R\$ 756,40	
Prof Ed Infantil	1	R\$ 118,68	R\$ 34,15	R\$ 48,68	R\$ 3,60	R\$ 27,24	R\$ 27,52	R\$ 3,54	R\$ 263,41	
Serv. Gerais	2	R\$ 195,67	R\$ 48,15	R\$ 20,95	R\$ 3,85	R\$ 44,95	R\$ 15,72	R\$ 4,17	R\$ 333,46	
VALOR MENSAL		R\$ 690,29	R\$ 257,09	R\$ 500,99	R\$ 23,79	R\$ 167,97	R\$ 57,61	R\$ 27,48	R\$ 1.585,22	
VALOR 12 MESES		R\$ 8.283,48	R\$ 3.085,08	R\$ 6.011,88	R\$ 285,48	R\$ 2.015,64	R\$ 691,32	R\$ 329,76	R\$ 19.071,60	

IAS
Instituto de Assistência Social

Checque Charfca Antaky

CNPJ 59.766.709/0001-45 Inscrição Isento	Unidade Pública Estadual Decreto nº 4007 21/05/1987	Unidade Pública Municipal Decreto nº 94 26/03/1975	Unidade Pública Federal Decreto nº 13 14/12/1995	Sec. Est. de Assistência e Desenvolvimento Social Matrícula Nº 2.161
--	---	--	--	---

BENEFÍCIOS (valores em emprego)

CARGO / FUNÇÃO	QTD	VALE ALIMENTAÇÃO	VALE TRANSPORTE	VALE REFEIÇÃO	SEGUROS	SINDICATO	VALOR TOTAL
Coordenadora Pedagógica	1	R\$ 195,00	R\$			R\$	R\$ 195,00
Diretor Administrativo	1	R\$ 195,00	R\$			R\$	R\$ 195,00
Estragada	4	R\$ 780,00	R\$			R\$	R\$ 3.120,00
Professora Educ. Infantil	5	R\$ 975,00	R\$			R\$	R\$ 4.875,00
Professora Educ. Infantil	1	R\$ 195,00	R\$			R\$	R\$ 195,00
Semiposgerais	2	R\$ 390,00	R\$			R\$	R\$ 780,00
VALOR MENSAL R\$		2.730,00	R\$		R\$	R\$	2.730,00
VALOR TOTAL (15 meses) R\$		40.950,00	R\$		R\$	R\$	40.950,00

S.A.S.
SERVIÇO DE ASSISTÊNCIA SOCIAL
SECRETARIA MUNICIPAL
SAO JOAO DA BOA VISTA SP

[Handwritten Signature]

8

S.A.S.
Sociedade Anônima

Cheche Chafica Anjoiky

CNPJ 59.766.709/0001-45 Inscrito/Isento	Unidade Pública Estadual Decreto nº 4002 21/05/1957	Unidade Pública Municipal Decreto nº 94 26/03/1975	Unidade Pública Federal Decreto nº 23 14/12/1955	Sec. Est. da Assistência e Desenvolvimento Social Matrícula nº 1.161
---	---	--	--	---

MATERIAL DE CONSUMO		VALOR TOTAL (MÊS)
Tipo de Despesas	Descrição	
Materiais de Escritório	Canetas, Clips, Cola Bastão, corretilho, grampo para grampeador, marcador de texto, papel sulfite, pasta arquivo, fofores para impressora	R\$ 242,60
Materiais para atividades	Jogos, brinquedos didáticos, papel cartão, F.V.A. Cartolina, papel cartão, pincel para quadro branco	R\$ 38,95
Materiais de Expediente	Copos descartáveis, Saco de lixo, lousa de papel	R\$ 53,00
Materiais de limpeza	Água sanitária, Detergente, Alcool gel, bucha, Desinfetante, Esponja de aço, limpador multiuso, Papel Higienizante, Sabão líquido, Sabão em pó, Sábão em pó, Cloro, Removedor, Sólido, Quatroceno, Amaciante, Pápa de chão, Tódo, vassoura	R\$ 454,00
VALOR MENSAL R\$		788,55
VALOR TOTAL (15 meses) R\$		11.828,25

Handwritten signature

S.A.S. SOCIEDADE ANÔNIMA
SERVIÇO DE ASSISTÊNCIA SOCIAL
CHECHE CHAFICA ANJOIKY
SÃO JOÃO DO BOA VISTA

88



Creche Chafica Antakly

CNPJ 59.766.709/0001-45 Inscrição Isento	Utilidade Pública Estadual Decreto nº 4007 21/05/1957	Utilidade Pública Municipal Decreto nº 94 26/03/1975	Utilidade Pública Federal Decreto nº 13 14/12/1995	Sec. Est. da Assistência e Desenvolvimento Social Matricula Nº 1.161
--	---	--	--	---

SERVIÇOS (CUSTOS FIXOS)		
TIPO DE DESPESAS	DESCRIÇÃO	VALOR TOTAL (MÊS)
Telefonia/Internet	Consumo e manutenção	R\$
Contabilidade Auditoria	Prestação de serviço de Escrita Fiscal/Dpto Pessoal	R\$
VALOR MENSAL R\$		R\$
VALOR TOTAL (15 meses) R\$		R\$

SERVIÇOS (CUSTOS VARIÁVEIS)		
TIPO DE DESPESAS	DESCRIÇÃO	VALOR TOTAL (MÊS)
Manutenção de Equipamentos	Limpeza e formatação computadores	R\$
Manutenção Predial	Reparos no prédio	R\$
VALOR MENSAL R\$		R\$
VALOR TOTAL (15 meses) R\$		R\$

S.A.S.
SERVIÇO DE ASSISTÊNCIA SOCIAL
CRECHE CHAFICA ANTAKLY
SÃO JOÃO DA ROA VISTA/SP



Checke crítica Anual

CNPJ 59.266.709/0001-915 Inscrição ISENTA	Utilidade Pública Estadual Decreto nº 4007 24/05/1957	Utilidade Pública Municipal Decreto nº 94 26/03/1975	Utilidade Pública Federal Decreto nº 13 31/12/1995	Sec. Est. de Assistência e Desenvolvimento Social Matrícula Nº 1.161
---	---	---	---	---

TIPO DE DESPESAS	IMPOSTOS	DESCRIÇÃO	VALOR TOTAL (R\$)
Ex. Impostos e Serviços (ISS / ICMS / PIS / CSLL / IRPJ / GOMISS)			R\$
Ex. IPTU (valor total do ano por 12 meses)			R\$
Ex. IPTU (valor médio anual por 12 meses)			R\$
VALOR MENSAL R\$			R\$
VALOR TOTAL (12 meses) R\$			R\$

TIPO DE DESPESAS	DESCRIÇÃO	VALOR TOTAL (R\$)
Equipamentos e Materiais Permanentes		
		R\$
		R\$
		R\$
		R\$
		R\$
VALOR MENSAL R\$		R\$
VALOR TOTAL (12 meses) R\$		R\$

89

S.A.S. Serviço Social
DEPARTAMENTO DE ASSISTÊNCIA SOCIAL
DEPARTAMENTO DE SERVIÇOS SOCIAIS
RUA JOÃO DA SILVA, 115
CENTRO - SÃO PAULO - SP



Checke Charitable Authority

CNPJ 59.766.709/0001-45 Inscrição Isenta	Unidade Pública Especial Decreto nº 4007 21/05/1997	Unidade Pública Municipal Decreto nº 94 26/09/1975	Unidade Pública Federal Decreto nº 13 14/12/1995	Sec. Est. de Assistência e Desenvolvimento Social Matrícula nº 1.161
--	---	---	---	---

	VALOR TOTAL (R\$ mens) R\$
RECURSOS HUMANOS	R\$ 30.010,85
MATERIAL DE CONSUMO	R\$ 789,55
SERVICIOS	R\$
IMPOSTOS	R\$
EQUIPAMENTOS / MATERIAS / BENS PERMANENTES	R\$ 30.800,00
VALOR TOTAL	R\$ 462.000,00

VALOR TOTAL

R\$ 462.000,00

R\$ 220,00

S.A.S. Serviço Social
CENTRO DE ASSISTENCIA SOCIAL
CHECKE CHARITABLE AUTHORITY
SAO PAULO, BUA VESTIBULOS



Creche Chafica Antakly

CNPJ 59.766.709/0001-45 Inscrição Isento	Utilidade Pública Estadual Decreto nº 4007 21/05/1957	Utilidade Pública Municipal Decreto nº 94 26/03/1975	Utilidade Pública Federal Decreto nº 13 14/12/1995	Sec. Est. da Assistência e Desenvolvimento Social Matrícula Nº 1.161
--	---	---	---	---

9. CRONOGRAMA DE DESEMBOLSO

O recurso recebido será aplicado para custeio de folha de pagamento encargos, aquisição de equipamentos, materiais de consumo.

9.1. CONCEDENTE

PARCELA	01	02	03	04
VALOR (R\$)	30.800,00	30.800,00	30.800,00	30.800,00
PARCELA	05	06	07	08
VALOR (R\$)	30.800,00	30.800,00	30.800,00	30.800,00
PARCELA	09	10	11	12
VALOR (R\$)	30.800,00	30.800,00	30.800,00	30.800,00
PARCELA	13	14	15	XXXXXX
VALOR (R\$)	30.800,00	30.800,00	30.800,00	XXXXXX

S.A.S.
SERVIÇO DE ASSISTÊNCIA SOCIAL
CRECHE CHAFICA ANTAKLY
SÃO JOÃO DA BOA VISTA/SP



Creche Chafica Antakly

CNPJ 59.766.709/0001-45 Inscrição Isento	Utilidade Pública Estadual Decreto nº 4007 21/05/1957	Utilidade Pública Municipal Decreto nº 94 26/03/1975	Utilidade Pública Federal Decreto nº 13 14/12/1995	Sec. Est. da Assistência e Desenvolvimento Social Matricula Nº 1.161
--	---	---	---	---

10. ENTIFICAÇÃO E ASSINATURA DO PRESIDENTE E TÉCNICOS RESPONSÁVEIS PELA EXECUÇÃO DO PLANO DE TRABALHO

10.1. PRESIDENTE

Nome: Murilo Somera Scatolin

Data: 30 / 10 / 2020

Assinatura: 

10.2. COORDENADOR TÉCNICO PEDAGÓGICO

Nome: Jennifer da Silva Reis

Data: 30 / 10 / 2020

Assinatura: 

10.3. PROFISSIONAL RESPONSÁVEL PELA PRESTAÇÃO DE CONEAS

Nome: Imaculada da Conceição Gomes Camargo

Data: 30 / 10 / 2020

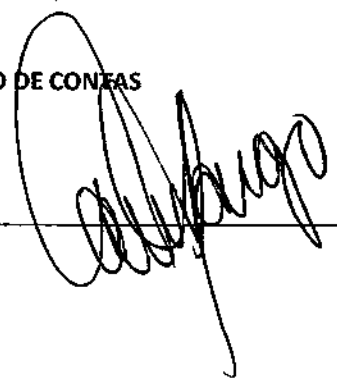
Assinatura: 

S.A.S.
SERVIÇO DE ASSISTÊNCIA SOCIAL
CRECHE CHAFICA ANTAKLY
SÃO JOÃO DA BOA VISTA/SP





Creche Chafica Antakly

CNPJ 59.766.709/0001-45 Inscrição Isento	Utilidade Pública Estadual Decreto nº 4007 21/05/1957	Utilidade Pública Municipal Decreto nº 94 26/03/1975	Utilidade Pública Federal Decreto nº13 14/12/1995	Sec. Est. da Assistência e Desenvolvimento Social Matrícula Nº 1.161
--	---	---	--	---

11. DECLARAÇÃO

Na qualidade de representante legal do proponente, declaro, para fins de prova junto a Prefeitura Municipal de São João de Boa Vista – SP, para os efeitos e sob as penas da lei, que inexistente qualquer débito em mora ou situação de inadimplência com o Tesouro ou Qualquer órgão ou entidade da Administração Pública, que impeça a transferência de recursos oriundos de dotações consignadas nos orçamentos deste Poder, na forma deste plano de trabalho.

Pede deferimento.

São João da Boa vista, ___ de _____ de _____

Proponente

S.A.S.
SERVIÇO DE ASSISTÊNCIA SOCIAL
CRECHE CHAFICA ANTAKLY
SÃO JOÃO DA BOA VISTA/SP



Creche Chafica Antakly

CNPJ 59.766.709/0001-45 Inscrição Isento	Utilidade Pública Estadual Decreto nº 4007 21/05/1957	Utilidade Pública Municipal Decreto nº 94 26/03/1975	Utilidade Pública Federal Decreto nº 13 14/12/1995	Sec. Est. da Assistência e Desenvolvimento Social Matrícula Nº 1.161
--	---	---	---	---

12. APROVAÇÃO PELO CONCEDENTE:

APROVADO

REPROVADO

São João da Boa vista, 30 de 12 de 2020



Maria Helena Angelini Santana
RE: 6.257.982-4
Diretora do Depto. de Educação

S.A.S.
SERVIÇO DE ASSISTÊNCIA SOCIAL
CRÉCHE CHAFICA ANTAKLY
SÃO JOÃO DA BOA VISTA/SP

94

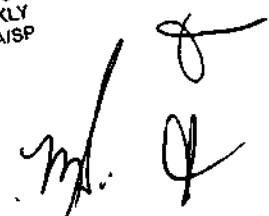

 S.A.S. Serviço de Assistência Social Creche Chafica Antakly				
CNPJ 59.766.709/0001-45 Inscrição Isento	Utilidade Pública Estadual Decreto nº 4007 21/05/1957	Utilidade Pública Municipal Decreto nº 94 26/03/1975	Utilidade Pública Federal Decreto nº 13 14/12/1995	Sec. Est. da Assistência e Desenvolvimento Social Matrícula Nº 1.161

ANEXO -1 – Plano de Ação Pedagógica 2021 (Covid -19)

Concentramos todos os nossos esforços em atender as necessidades de nossos alunos, visando às melhores alternativas para nossa comunidade escolar, em respeito às diferentes faixas etárias e necessidades. Como determinaram as autoridades do Estado de São Paulo, as escolas deveriam manter o fechamento até 22 de abril, data que foi alterada para 10 de maio de 2020, recentemente revista mais uma vez. Como sabem, a situação é tão volátil que se torna difícil a tomada de decisões sobre um futuro muito incerto. Estamos elaborando decisões com cautela, por uma boa razão, e tentando selecionar a direção correta para a nossa escola, pautados nas estipulações legais do governo, como devemos, e na saúde de todos: mental, física e financeira. Afirmamos que as horas que são garantidas ao desenvolvimento de nossas crianças serão entregues/repostas ao longo do ano. Estamos altamente comprometidos em garantir a execução deste ano letivo dentro dos parâmetros legais. E, como sempre, em parceria com os pais, reiteramos nossa dedicação à entrega de excelência acadêmica aos nossos alunos. Segundo os Doutores em Filosofia Lynn Davies e Denise Bentreovato “ *Em contraste com as experiências planejadas desde o início e projetadas para serem on-line, o ensino remoto é uma mudança temporária da entrega de instruções para um modo de entrega alternativo em razão de circunstâncias de crise. Envolve o uso de soluções de ensino totalmente remotas para instrução ou educação que, de outra forma, seriam ministradas presencialmente ou híbridos e que retornarão a esse formato assim que a crise tiver diminuído. O objetivo principal nessas circunstâncias não é recriar um ecossistema educacional robusto, mas fornecer acesso temporário a instruções e apoios instrucionais de uma maneira que seja rápida de configurar e esteja disponível de maneira confiável durante uma emergência ou crise.* ” (Davies e Bentreovato, 2011). DAVIES, Lynn; BENTROVATO, Denise. *Understanding Education's Role in Fragility; Synthesis of Four Situational Analyses of Education and Fragility: Afghanistan, Bosnia and Herzegovina, Cambodia, Liberia.* Internacional Instituto for Educacional Planning, 2011.

S.A.S.
 SERVIÇO DE ASSISTÊNCIA SOCIAL
 CRECHE CHAFICA ANTAKLY
 SÃO JOÃO DA BOA VISTA/SP

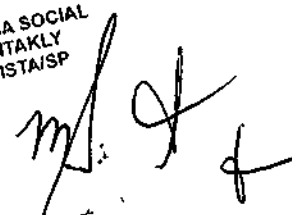



Creche Chafica Antakly

CNPJ 59.766.709/0001-45 Inscrição Isento	Utilidade Pública Estadual Decreto nº 4007 21/05/1957	Utilidade Pública Municipal Decreto nº 94 26/03/1975	Utilidade Pública Federal Decreto nº13 14/12/1995	Sec. Est. da Assistência e Desenvolvimento Social Matricula Nº 1.161
--	---	---	--	---

Marco Situacional:

O objetivo geral da OSC – SAS em parceria com o Poder Público e com o Programa Creche Chafica Antakly enquanto prestadora de serviço na área de Educação é ministrar a educação básica em sua etapa de Educação Infantil, proporcionando ao educando a formação necessária ao desenvolvimento de suas potencialidades para sua autorrealização, preparação para o exercício consciente da cidadania e prosseguimento de estudos, observando as determinações da Lei nº 9.394/96, de 23/12/96, e demais disposições legais pertinentes. Nosso projeto político-pedagógico está alinhado aos preceitos que estabelecem os fins da Educação Nacional, consubstanciados nos princípios de liberdade e solidariedade humana, visando ao pleno desenvolvimento da pessoa e ao seu preparo para o exercício da cidadania.

Período Escolar Durante a Covid -19:

Considerando o objetivo institucional e o projeto político-pedagógico, a OSC suspendeu suas aulas em 23 de março de 2020, seguindo as recomendações do Decreto nº 64.862, de 13 de março de 2020, estabelecido pelo Governador do Estado de São Paulo e Decreto nº 6.389 da Prefeitura Municipal de São João da Boa Vista- SP, de 17 de março de 2020. Nossa escola iniciou simultaneamente um plano de implementação de planejamento, organização e adaptação de continuidade das atividades pedagógicas à distância (remota) e o Material didático foi distribuído entre os alunos. Dentre as ações instituídas pela equipe pedagógica, foi estabelecido o objetivo de realizar de modo eficiente e eficaz a implementação de uma estrutura escolar com aulas remotas, a partir do dia 23 de março, com todos os alunos da escola, cobrindo com qualidade as atividades e cargas horárias da Educação Infantil. Desse modo, as aulas foram:

- A partir de 23 de março, obrigatórias com continuidade do calendário escolar, garantindo a qualidade da educação e a evidência de aprendizagem, pontos essenciais para a execução do plano.

S.A.S.
SERVIÇO DE ASSISTÊNCIA SOCIAL
CRÉCHE CHAFICA ANTAKLY
SÃO JOÃO DA BOA VISTA/SP



Creche Chafica Antakly

CNPJ 59.766.709/0001-45 Inscrição Isento	Utilidade Pública Estadual Decreto nº 4007 21/05/1957	Utilidade Pública Municipal Decreto nº 94 26/03/1975	Utilidade Pública Federal Decreto nº13 14/12/1995	Sec. Est. da Assistência e Desenvolvimento Social Matricula Nº 1.161
--	---	---	--	---

Considerando:

- a gravidade do momento mundial da Covid-19;
- a imprevisibilidade do tempo necessário previsto de fechamento das escolas;
- a necessidade de adaptação de todas as famílias;
- as mudanças que a atual situação impõe;

Entendemos ser imprescindível a necessidade das crianças continuarem seus vínculos com a instituição escolar, com os colegas de classe, assim como com os professores, garantindo a aprendizagem de modo eficaz. A relevância dessa ação auxiliará as crianças a permanecerem com suas rotinas escolares e seus compromissos de aprendizagem, contribuindo no seu bem-estar e na ocupação de suas mentes deslocadas da preocupação em que os assuntos são prioritariamente voltados para a tensão do momento.

Proposta Pedagógica:

O currículo em tempos de Covid-19 se manterá, dando continuidade aos projetos, que serão adequados às proposições dos planejamentos estratégicos e de acordo com os recursos digitais. Avaliações do processo de ensino-aprendizagem serão realizadas de modo frequente, buscando adequar e sempre elevar os níveis de efetivo aproveitamento. As adaptações das aulas remotas variam gerando em alguns casos maior produtividade e constituindo a melhor opção para a manutenção e continuidade do ambiente escolar, além de ampliar as habilidades e competências dos alunos na área da tecnologia e na cultura digital, aspectos fundamentais na educação da contemporaneidade e contemplados na BNCC. A proposta de trabalho remoto não se refere à educação a distância. Trata-se de manter o equilíbrio

S.A.S.
SERVIÇO DE ASSISTÊNCIA SOCIAL
CRÉCHE CHAFICA ANTAKLY
SÃO JOÃO DA BOA VISTA/SP

07



Creche Chafica Antakly

CNPJ 59.766.709/0001-45 Inscrição Isento	Utilidade Pública Estadual Decreto nº 4007 21/05/1957	Utilidade Pública Municipal Decreto nº 94 26/03/1975	Utilidade Pública Federal Decreto nº13 14/12/1995	Sec. Est. da Assistência e Desenvolvimento Social Matricula Nº 1.161
--	---	---	--	---

entre aprendizagem síncrona e assíncrona incluindo uso de: videoconferências, aulas gravadas e trabalho colaborativo. É claro que as relações pessoais e presenciais não são substituídas em sua íntegra, mas, diante das impossibilidades impostas momentaneamente, a comunicação digital e semipresencial as supre de modo adequado em tempos de Covid-19. Nesse cenário, a falta do espaço escolar se estabelece de modo intenso para as crianças, desde as mais novas. Elas sentem falta da rotina, dos amigos, dos professores, do ambiente escolar e neste momento ao encontrar virtualmente amigos e professores, reencontra-se a alegria, a vontade de aprender, simulando o espaço escolar e mantendo a curiosidade necessária para alunos em formação.

Objetivos:

Dentro desse contexto, estabeleceram-se objetivos fundamentais:

- Manter a relação socioafetiva e emocional na Educação Infantil;
- Garantir evidências de aprendizagem no processo remoto;
- Controlar a presença dos alunos e ter atenção ao tempo de tela; adaptar estratégias e recursos pedagógicos para canais digitais;
- Proporcionar uma educação de qualidade com evidências e avaliações de aprendizagem;
- Garantir o conhecimento necessário na prevenção da Covid-19;

S.A.S.
SERVIÇO DE ASSISTÊNCIA SOCIAL
CRECHE CHAFICA ANTAKLY
SÃO JOÃO DA BOA VISTA/SP



Creche Chafica Antakly

CNPJ 59.766.709/0001-45 Inscrição Isento	Utilidade Pública Estadual Decreto nº 4007 21/05/1957	Utilidade Pública Municipal Decreto nº 94 26/03/1975	Utilidade Pública Federal Decreto nº 13 14/12/1995	Sec. Est. da Assistência e Desenvolvimento Social Matricula Nº 1.161
--	---	---	---	---

Métodos para a Educação Infantil:

- Vídeos gravados no YouTube e Instagram pelos professores com proposição de atividades lúdicas que servirão de estímulo à curiosidade de aprender e conhecer, garantindo os direitos fundamentais de conviver (virtualmente), brincar, participar, explorar, expressar-se e conhecer-se, baseados na BNCC;
- Rodas de conversa com pais e responsáveis possibilitando a troca de experiências e orientações e sendo referência de apoio às famílias neste momento delicado e de reclusão;
- Reuniões de pais para troca de informações acerca do desenvolvimento do trabalho virtual;
- Dicas de atividades culturais que permitam o estímulo às diferentes linguagens artísticas por meio da literatura, música, artes cênicas e expressão criadora;
- Comunicação permanente de orientações aos responsáveis, que mantém uma relação exclusiva com a comunidade escolar, assim como plataformas digitais e canais de telefone exclusivos com os gestores;

S.A.S.
SERVIÇO DE ASSISTÊNCIA SOCIAL
CRECHE CHAFICA ANTAKLY
SÃO JOÃO DA BOA VISTA/SP

 SAS Serviço de Assistência Social Creche Chafica Antakly				
CNPJ 59.766.709/0001-45 Inscrição Isento	Utilidade Pública Estadual Decreto nº 4007 21/05/1957	Utilidade Pública Municipal Decreto nº 94 26/03/1975	Utilidade Pública Federal Decreto nº 13 14/12/1995	Sec. Est. da Assistência e Desenvolvimento Social Matrícula Nº 1.161

PROVISIONAMENTO									
CARGO / FUNÇÃO	QTDE	13º SALÁRIO (MÊS)	FÉRIAS (MÊS)	RESCISÃO - 40% Multa FGTS (MÊS)	INSS s/ Férias - desconto do empregado (MÊS)	INSS s/ 13º - desconto do empregado (MÊS)	FGTS s/ 13º (MÊS)	PIS s/ 13º (MÊS)	VALOR TOTAL
Coordenadora Pedagógica	1	R\$ 227,95	R\$ 33,29	R\$ 53,40	R\$ 5,55	R\$ 52,40	R\$ 14,25	R\$ 3,15	R\$ 389,99
Diretor Administrativo	1	R\$ 268,84	R\$ 41,35	R\$ 46,87	R\$ 12,54	R\$ 61,83	R\$ 15,19	R\$ 7,04	R\$ 453,66
Estagiaria	4	-	-	-	R\$ -	-	-	-	-
Professora Educ. Infantil	5	R\$ 118,68	R\$ 34,15	R\$ 48,68	R\$ 3,60	R\$ 27,24	R\$ 27,52	R\$ 3,55	R\$ 263,42
Professora Educ. Infantil	1	R\$ 195,67	R\$ 48,15	R\$ 20,95	R\$ 3,85	R\$ 44,95	R\$ 15,72	R\$ 4,17	R\$ 333,46
Serviços Gerais	2	R\$ 1.069,29	R\$ 297,94	R\$ 420,59	R\$ 37,33	R\$ 245,79	R\$ 95,33	R\$ 30,66	R\$ 2.196,93
VALOR MENSAL R\$		R\$ 16.039,35	R\$ 4.469,10	R\$ 6.308,85	R\$ 559,95	R\$ 3.686,85	R\$ 1.429,95	R\$ 459,90	R\$ 32.953,95
VALOR TOTAL (15 meses) R\$									

SAS - Serviço de Assistência Social: Rua Carlos Kiellander, nº 155, Centro, São João da Boa Vista/SP
 Contatos: (19) 3622 2788 - administracao@sassaojao.com.br
 Creche Chafica Antakly: Rua São Paulo, nº 10 Bairro Jardim Recreio, São João da Boa Vista/SP
 Contatos: (19) 3631 6040 - coordenacopedagogica@sassaojao.com.br

S.A.S.
 SERVIÇO DE ASSISTÊNCIA SOCIAL
 CRECHE CHAFICA ANTAKLY
 SÃO JOÃO DA BOA VISTA/SP