

RELATÓRIO DE TOTALIZAÇÕES JANEIRO / 2021



Atibaia, Fevereiro de 2021.

A
Secretaria Municipal de Saúde

Att. Sra. Sonia Cristina de Carvalho

Este documento tem como objetivo apresentar o desempenho dos serviços operacionais, dos serviços de SADT e dos serviços de Apoio que compõem a estrutura de toda a Unidade Hospitalar, bem como as principais atividades realizadas e o custo de toda a operação da Unidade realizada no mês de Janeiro de 2021.

Atenciosamente,

Lauro Takao Watanabe
Interventor Municipal

SUMÁRIO

1. Informações Estatísticas
2. Custos Operacionais
3. Análises Gráficas
4. Satisfação da Qualidade do Serviço
5. Anexos

INFORMAÇÕES

ESTATÍSTICAS

	Meta P.O.	JAN/21	MÉDIA	ACUMULADO
OPERACIONAIS				
Internação				
N° Leitos por especialidade	61	61		
Clínica Médica/ Cirúrgica	37	37		
Clínica Pediátrica	8	8		
Clínica Obstétrica	10	10		
UTI	6	6		
N° Internações por especialidade		353	353	353
Clínica Médica/ Cirúrgica		224	224	224
Clínica Pediátrica		12	12	12
Clínica Obstétrica		117	117	117
Unidade de Cuidados RN		0	0	0
N° Internações por município		353	353	353
Atibaia		333	333	333
Bom Jesus dos Perdões		4	4	4
Campinas		0	0	0
Mairiporã		1	1	1
Nazaré Paulista		0	0	0
Piracaia		4	4	4
São Paulo		2	2	2
Outros		9	9	9
N° Internações por faixa etária		353	353	353
Até 1 ano		7	7	7
1 a 4 anos		4	4	4
5 a 9 anos		1	1	1
10 a 14 anos		2	2	2
15 a 19 anos		27	27	27
20 a 29 anos		93	93	93
30 a 39 anos		45	45	45
40 a 49 anos		34	34	34
50 a 64 anos		54	54	54
65 a 79 anos		49	49	49
Mais de 80 anos		37	37	37
Taxa de Ocupação Geral				
Clínica Médica/ Cirúrgica	80%	98,08%	98%	
Clínica Pediátrica	80%	25,00%	25%	
Clínica Obstétrica	80%	84,19%	84%	
UTI	80%	68,82%	69%	
Média de Permanência Geral/ Dias				
Clínica Médica/ Cirúrgica	5	5,65	5,65	
Clínica Pediátrica	4	4,77	4,77	
Clínica Obstétrica	2	2,27	2,27	
UTI	7	4,74	4,74	
N° Altas por especialidade		288	288	288
Clínica Médica/ Cirúrgica		161	161	161
Clínica Pediátrica		12	12	12
Clínica Obstétrica		115	115	115

	Meta P.O.	JAN/21	MÉDIA	ACUMULADO
Nº Óbitos por faixa etária		47	47	47
Até 1 ano		2	2	2
1 a 4 anos		0	0	0
5 a 9 anos		0	0	0
10 a 14 anos		0	0	0
15 a 19 anos		1	1	1
20 a 29 anos		2	2	2
30 a 39 anos		1	1	1
40 a 49 anos		1	1	1
50 a 64 anos		14	14	14
65 a 79 anos		10	10	10
Mais de 80 anos		16	16	16
Cirurgias				
Total de cirurgias realizadas por tipo		135	135	135
Eletivas	25	7	7	7
Urgência		128	128	128
Total de cirurgias de eletivas por idade		7	7	7
Adulto		7	7	7
Infantil		0	0	0
Cirurgias por clínica		135	135	135
Clínica Cirúrgica		28	28	28
Ortopedia		57	57	57
Ginecologia Obstétrica		50	50	50
Outras		0	0	0
Cirurgias não realizadas		8	8	8
Cirurgias Suspensas		8	8	8
Faltas		0	0	0
Taxa de Cirurgias Não Realizadas		5,00%	5,00%	
Obstetrícia/ Maternidade				
Total de partos realizados por tipo		95	95	95
Normal		56	56	56
Cesárea		39	39	39
Parto Domiciliar		0	0	0
Nascidos vivos		93	93	93
Óbitos		2	2	2
Prematuros		3	3	3
Complemento de Dieta		0	0	0
Baixo Peso		3	3	3
Pronto Socorro				
Nº Atendimentos realizados	9.000	10.081	10.081	10.081
Média atendimentos dia		331	331	
SADT				
Hemoterapia				
Hemocomponentes Transfundidos (bolsas)		91	91	91
Taxa de reação transfusional		0,0%		
Laboratório		12.259	12.259	12.259
Internos	5.000	12.063	12.063	12.063
Exames Ocupacionais		196	196	196

	Meta P.O.	JAN/21	MÉDIA	ACUMULADO
Medicina Diagnóstica				
Tomografia		547	547	547
Internos	80	547	547	547
Radiologia		2.715	2.715	2.715
Interno	2.000	2.290	2.290	2.290
Agendamento Externo	300	425	425	425
Ultrassonografia		527	527	527
Internos	40	98	98	98
Agendamento Externo	510	429	429	429
Fonoaudiologia		234	234	234
Teste da Orelhinha/ Triagem Auditiva Neonatal		138	138	138
Enfermaria/Maternidade/PS/UTI		96	96	96
Fisioterapia		1.462	1.462	1.462
UTI		679	679	679
Enfermaria/Pediatria/PS		783	783	783
Endoscopia/ Colonoscopia		46	46	46
Agendamento Externo	50	44	44	44
Internos		2	2	2
Anatomia Patológica Internos	30	72	72	72
Hemodiálise		16	16	16
SERVIÇOS DE APOIO				
Nutrição e Dietética				
Refeições Servidas Por Tipo		7.909	7.909	7.909
Desjejum		1.450	1.450	1.450
Colação		1.136	1.136	1.136
Almoço		1.328	1.328	1.328
Lanche		1.128	1.128	1.128
Jantar		1.222	1.222	1.222
Ceia		1.079	1.079	1.079
Suplemento Nutricional		257	257	257
Dieta Enteral		248	248	248
Lactário - Mamadeiras / LITRO		61	61	61
Média Diária		259,31	259,31	259,31
Refeições Servidas P/ Comensal		7.909	7.909	7.909
Acompanhantes		677	677	677
Pacientes		7.232	7.232	7.232
Média Diária		259,31	259,31	259,31
Higiene				
Total Coleta de Resíduos (em Kg)		2.745,6	2.745,6	2.745,6
Infectante		2.745,6	2.745,6	2.745,6
Lavanderia				
Roupas lavadas (em kg)		11.721,600	11.722	11.722

	Meta P.O.	JAN/21	MÉDIA	ACUMULADO
Manutenção				
Consumo de energia elétrica (em kw)		35.181,00	35.181,00	35.181,00
Consumo de água		5.034,06	5.034,06	5.034,06
Consumo de esgoto		5.034,06	5.034,06	5.034,06
Consumo de gases medicinais				
Oxigênio Líquido (em m³)		11.980	11.980	11.980
Oxigênio Gasoso (em m³)		63	63	63
Nitrogênio (em m³)		60	60	60
Óxido Nitroso (em kg)		28	28	28
Óxido Nitroso em (em m³)		0	0	0
Ar Comprimido (em m³)		0	0	0
Recursos Humanos				
Total de pessoal Geral		354	354	
Total de pessoal ativo CLT		340	340	
Total de pessoal admitido no mês		20	20	
Total de pessoal demitido no mês		12	12	
Afastamentos		14	14	
Total de pessoal contratado CLT por Setor		354	354	
Administração		34	34	
Agência Transfusional		6	6	
Assistente Social		2	2	
Aux. Enfermagem		41	41	
Aux. Farmácia		17	17	
Enfermeiros		43	43	
Farmacêutico		4	4	
Fonoaudiólogo		0	0	
Instrumentadora		1	1	
Limpeza e Higiene		31	31	
Manutenção		5	5	
Hotelaria		3	3	
Recepção/ Telefonista		35	35	
SADT		4	4	
SND		14	14	
Téc. Enfermagem		110	110	
Téc. Gesso		4	4	
Índice de rotatividade de pessoal		4,62%		
Índice de absenteísmo		5,05%		
Horas trabalhadas no mês		59.040	59.040	59.040
Horas ausentes		2.980	2.980	2.980

CUSTOS

OPERACIONAIS

CÓD.	CENTRO DE CUSTO	JANEIRO	TOTAL NO ANO
6	ALIMENTOS	R\$ 2.459,80	R\$ 2.459,80
7	APOIO ADMINISTRATIVO PJ	R\$ 733,58	R\$ 733,58
7	ASSESSORIA JURÍDICA PJ	R\$ -	R\$ 0,00
2	AUXÍLIO /VALE TRANSPORTE	R\$ 21.376,77	R\$ 21.376,77
7	CAPACITAÇÃO PJ	R\$ -	R\$ 0,00
2	CESTA BÁSICA (DISSÍDIO COLETIVO)	R\$ -	R\$ 0,00
7	COFINS/PIS/CSLL S/ SERVIÇO PJ	R\$ 51.490,18	R\$ 51.490,18
7	COLETA DE RESÍDUOS PJ	R\$ 32.157,54	R\$ 32.157,54
7	CONFECÇÃO DE CARIMBOS PJ	R\$ 140,00	R\$ 140,00
7	CONTABILIDADE E AUDITORIA PJ	R\$ 7.325,00	R\$ 7.325,00
2	CONTRIBUIÇÕES DE EMPREGADOS	R\$ 838,16	R\$ 838,16
7	CONTROLE DE INFECÇÃO HOSPITALAR PJ	R\$ 7.320,30	R\$ 7.320,30
2	CONVÊNIO ODONTOLÓGICO (CONSIGNADO)	R\$ -	R\$ 0,00
2	CONVÊNIO DE SAÚDE (CONSIGNADO)	R\$ -	R\$ 0,00
2	DÉCIMO TERCEIRO SALÁRIO (FOLHA)	R\$ -	R\$ 0,00
7	DEDETIZAÇÃO E CONTROLE DE PRAGAS	R\$ 658,60	R\$ 658,60
3	DESPESAS DE VIAGEM	R\$ 49,65	R\$ 49,65
7	DIRETOR TÉCNICO PJ	R\$ 9.385,00	R\$ 9.385,00
7	ENDOSCOPIA E COLONOSCOPIA PJ	R\$ 10.747,93	R\$ 10.747,93
7	ENERGIA ELÉTRICA	R\$ -	R\$ 0,00
7	ENFERMEIRO PJ	R\$ -	R\$ 0,00
7	ENGENHARIA CLÍNICA PJ	R\$ 12.400,00	R\$ 12.400,00
1	EQUIPAMENTOS DE INFORMÁTICA	R\$ -	R\$ 0,00
6	EQUIPAMENTOS DE PROTEÇÃO INDIVIDUAL	R\$ -	R\$ 0,00
7	ESTERILIZAÇÃO PJ	R\$ 1.055,49	R\$ 1.055,49
7	EXAMES CLÍNICOS E LABORATORIAIS	R\$ 88.309,09	R\$ 88.309,09
2	FÉRIAS PECÚNIA E 1/3 FÉRIAS (FOLHA)	R\$ 102.420,08	R\$ 102.420,08
2	FGTS - FUNDO DE GARANTIA	R\$ -	R\$ 0,00
2	FGTS S/ 13º SALÁRIO	R\$ -	R\$ 0,00
6	FILMES PARA RAIOS X	R\$ -	R\$ 0,00
4	FINANCEIRA	R\$ 1.199,65	R\$ 1.199,65
7	FISIOTERAPEUTA PJ	R\$ 21.583,62	R\$ 21.583,62
6	GÁS (GLP)	R\$ 1.380,00	R\$ 1.380,00
7	GERENTE DE ENFERMAGEM	R\$ -	R\$ 0,00
2	GRRF/FGTS RESCISÃO	R\$ 3.841,41	R\$ 3.841,41
7	HEMODIALISE	R\$ -	R\$ 0,00
7	HEMOTERAPIA PJ	R\$ 3.284,75	R\$ 3.284,75
6	HIGIENE E LIMPEZA	R\$ -	R\$ 0,00
6	IMPRESSOS E MATERIAIS EXPEDIENTE	R\$ 46,50	R\$ 46,50
2	INSS EMPREGADOS (ISENÇÃO CEBAS)	R\$ -	R\$ 0,00
2	INSS S/ 13º SALÁRIO	R\$ -	R\$ 0,00
7	INSS S/ SERVIÇOS PJ	R\$ 81,40	R\$ 81,40
2	IRRF S/ 13º SALÁRIO	R\$ -	R\$ 0,00
2	IRRF S/ PROVENTOS	R\$ -	R\$ 0,00
7	IRRF S/SERVIÇOS PJ	R\$ 16.563,96	R\$ 16.563,96
7	ISS S/SERVIÇOS PJ	R\$ -	R\$ 0,00
7	LAUDO DE RAIOS X PJ	R\$ 25.309,47	R\$ 25.309,47
7	LAVANDERIA PJ	R\$ 53.374,42	R\$ 53.374,42
7	LOCAÇÃO DE EQUIPAMENTOS PJ	R\$ 94.966,15	R\$ 94.966,15
7	LOCAÇÃO DE SOFTWARE PJ	R\$ 8.924,16	R\$ 8.924,16
7	LOCAÇÃO PJ	R\$ -	R\$ 0,00
7	MANUTENÇÃO DE EQUIPAMENTOS	R\$ -	R\$ 0,00
7	MANUTENÇÃO DE INSTALAÇÕES	R\$ 32,00	R\$ 32,00
7	MANUTENÇÃO DE VEÍCULOS	R\$ -	R\$ 0,00
1	MÁQUINAS E EQUIPAMENTOS	R\$ -	R\$ 0,00
6	MATERIAIS DE MANUTENÇÃO DE EQUIPAMENTOS	R\$ -	R\$ 0,00
6	MATERIAIS DE REPAROS/CONSTRUÇÃO	R\$ 42,65	R\$ 42,65
6	MATERIAIS MÉDICO HOSPITALARES	R\$ 26.480,00	R\$ 26.480,00
6	MATERIAIS P/ DETETIZAÇÃO	R\$ -	R\$ 0,00
6	MEDICAMENTOS	R\$ 28.047,30	R\$ 28.047,30
1	MÓVEIS	R\$ -	R\$ 0,00
7	NUTRICIONISTA PJ	R\$ -	R\$ 0,00
6	O.P.M.E	R\$ -	R\$ 0,00
2	PENSÃO ALIMENTÍCIA (FOLHA)	R\$ -	R\$ 0,00
7	PLANTONISTAS A DISTÂNCIA PJ	R\$ 90.471,39	R\$ 90.471,39
7	PLANTONISTAS PRESENCIAIS PJ	R\$ 1.019.104,75	R\$ 1.019.104,75
7	RAIO X E TOMOGRAFIA PJ	R\$ 112.430,20	R\$ 112.430,20
7	RECRUTAMENTO, SELEÇÃO E AVALIAÇÃO PJ	R\$ -	R\$ 0,00
2	REMUNERAÇÕES CLT (FUNCIONÁRIOS)	R\$ -	R\$ 0,00
5	REPAROS EM IMÓVEIS	R\$ -	R\$ 0,00
2	RESCISÃO CONTRATUAL - TRCT (FOLHA)	R\$ 30.319,92	R\$ 30.319,92
7	SEGURANÇA PREVENTIVA	R\$ 37.145,06	R\$ 37.145,06
7	SEGURO DE VEÍCULO PJ	R\$ -	R\$ 0,00
7	SERVIÇO DE MANIPULAÇÃO DE MEDICAMENTOS	R\$ -	R\$ 0,00
7	SERVIÇOS FUNERÁRIOS/ÓBITO PJ	R\$ -	R\$ 0,00
7	SERVIÇOS MÉDICOS PJ	R\$ 17.039,31	R\$ 17.039,31
6	SUPLEMENTO ALIMENTAR	R\$ -	R\$ 0,00
7	TECNOLOGIA DA INFORMAÇÃO TI	R\$ 1.500,00	R\$ 1.500,00
7	TELEFONE E INTERNET	R\$ 1.282,15	R\$ 1.282,15
7	ULTRASONOGRAFIA PJ	R\$ 31.814,19	R\$ 31.814,19
6	UNIFORMES E CRACHÁS	R\$ -	R\$ 0,00
6	UTENSÍLIOS DE COZINHA	R\$ -	R\$ 0,00
DESPESAS TOTAIS		R\$ 1.975.131,58	R\$ 1.975.131,58

ANÁLISES

GRÁFICAS

Atendimentos p/especialidade

Clínica Geral	-	6.243
Ortopedia	-	857
SADT Exames	-	772
Pediatria	-	755
Ginecologia/Obstetri	-	707
Cirurgia Geral	-	422
Enfermagem	-	226
Fonoaudiologia	-	95
Medico Intensivista	-	4

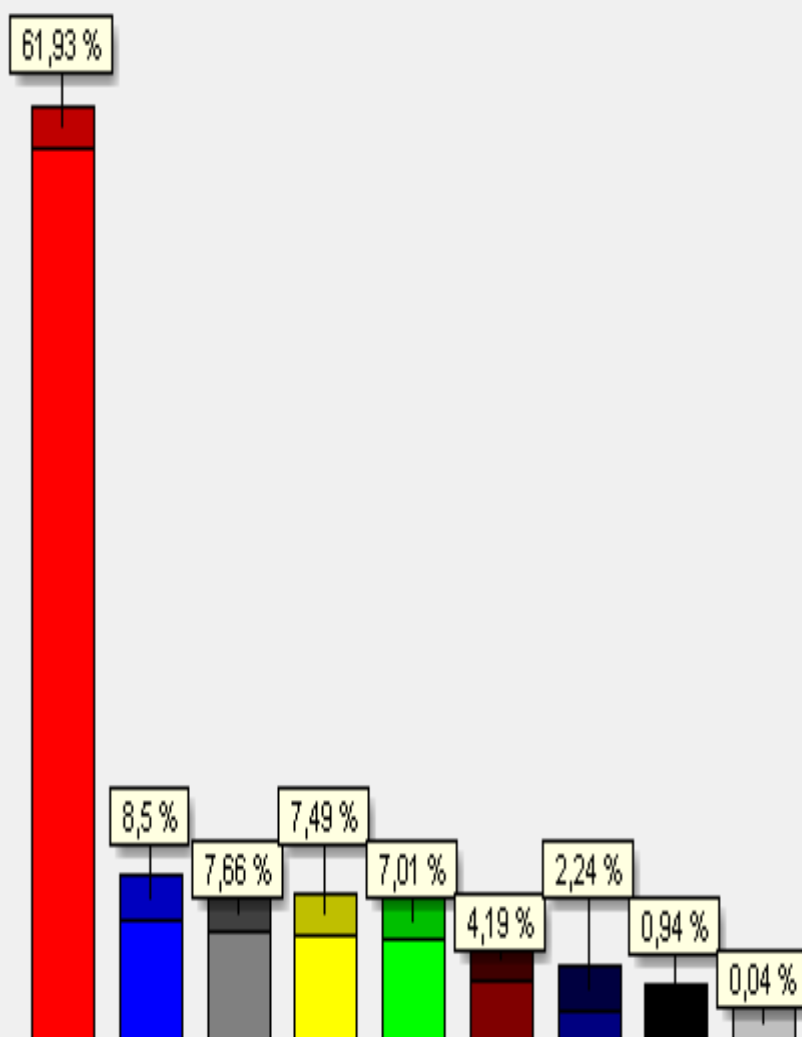

Qtde atendimentos: 0010081

Anterior

Posterior

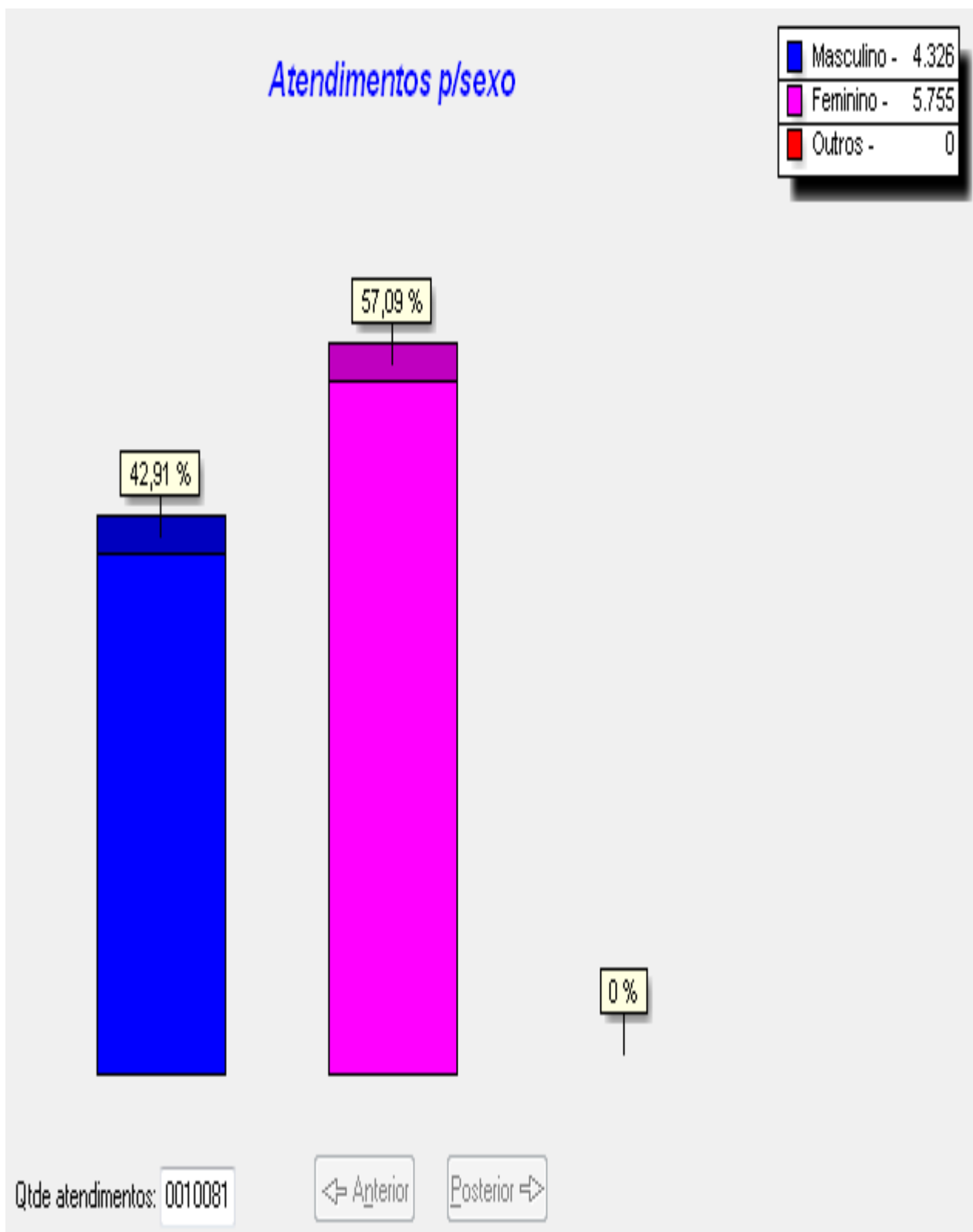

Atendimentos p/faixa etária

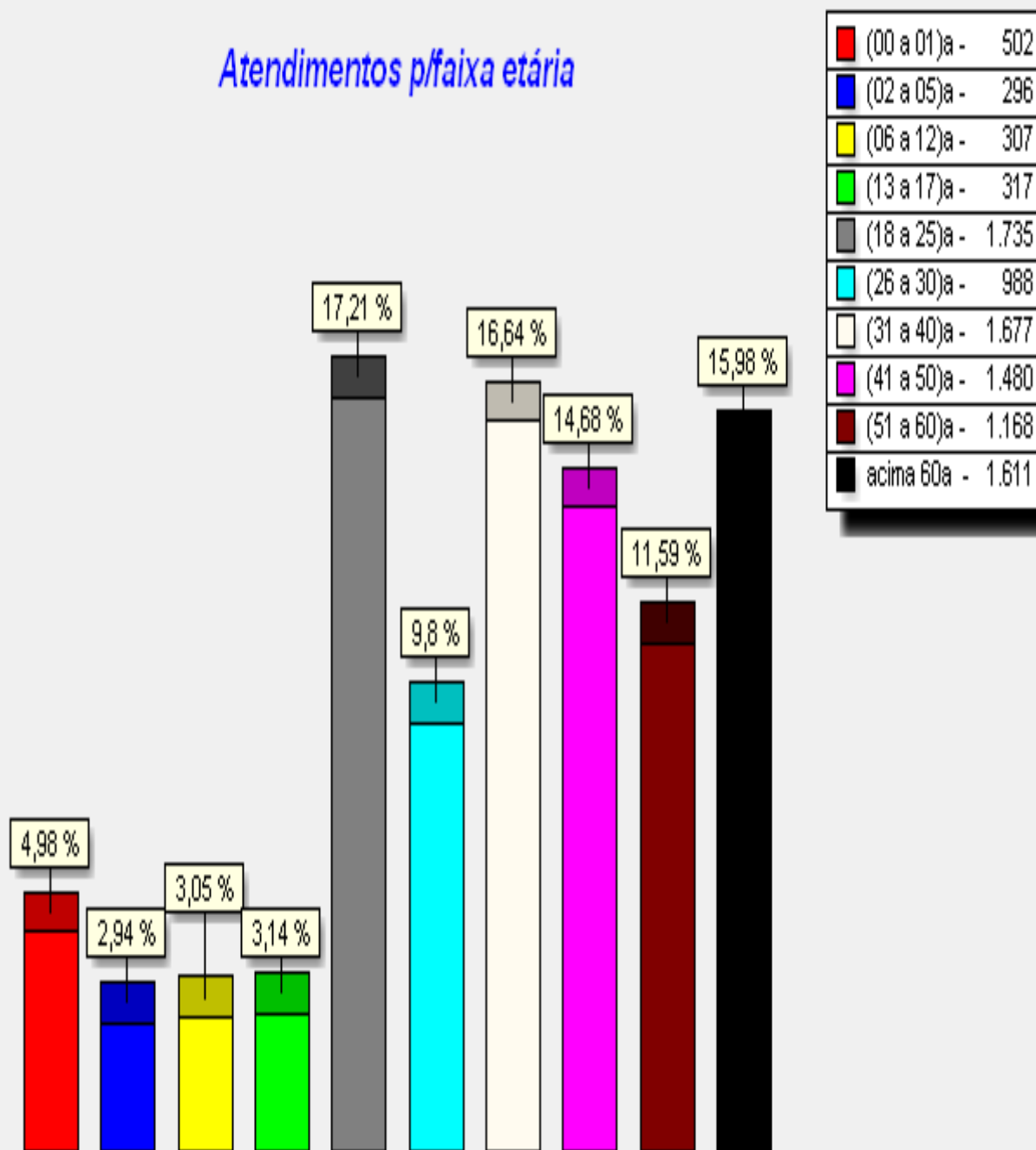

Qtde atendimentos: 0010081

⏪ Anterior

Posterior ⏩

Atendimentos p/clinicas

■	Cirúrgica -	415
■	Médica -	7.245
■	Obstétrica -	685
■	Ortopedia -	764
■	Pediátrica -	972

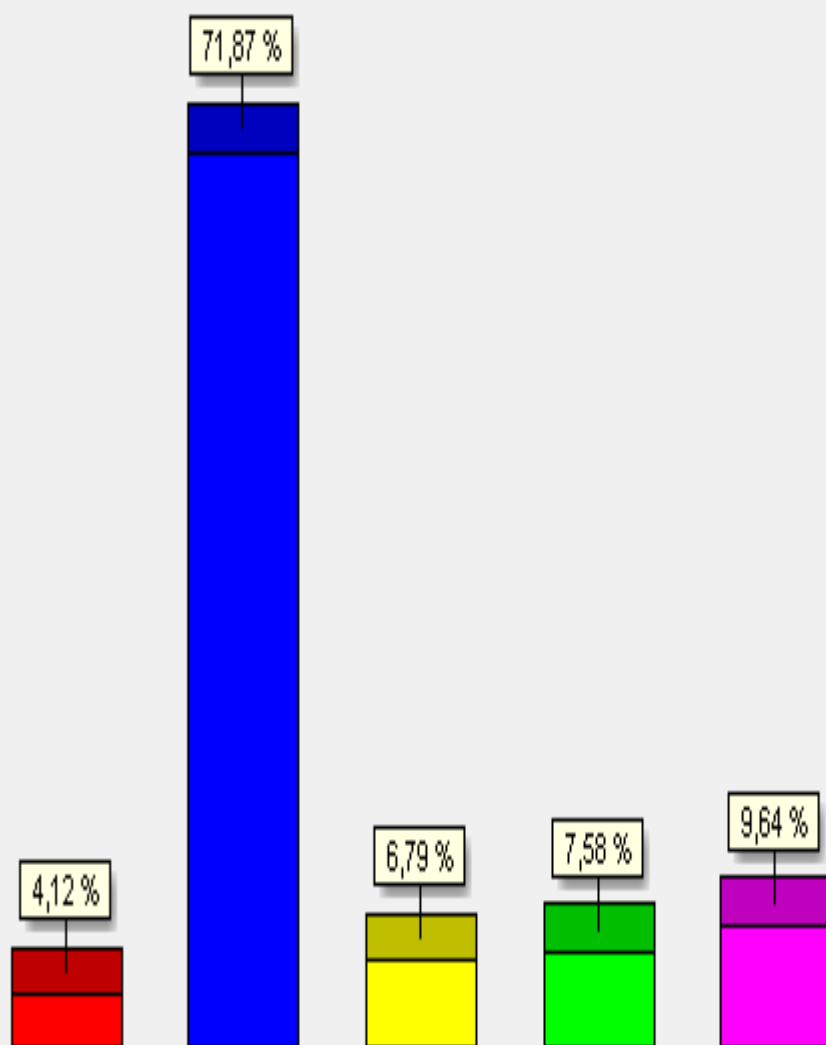

Qtde atendimentos: 0010081

⏪ Anterior

Posterior ⏩

Atendimentos p/horário

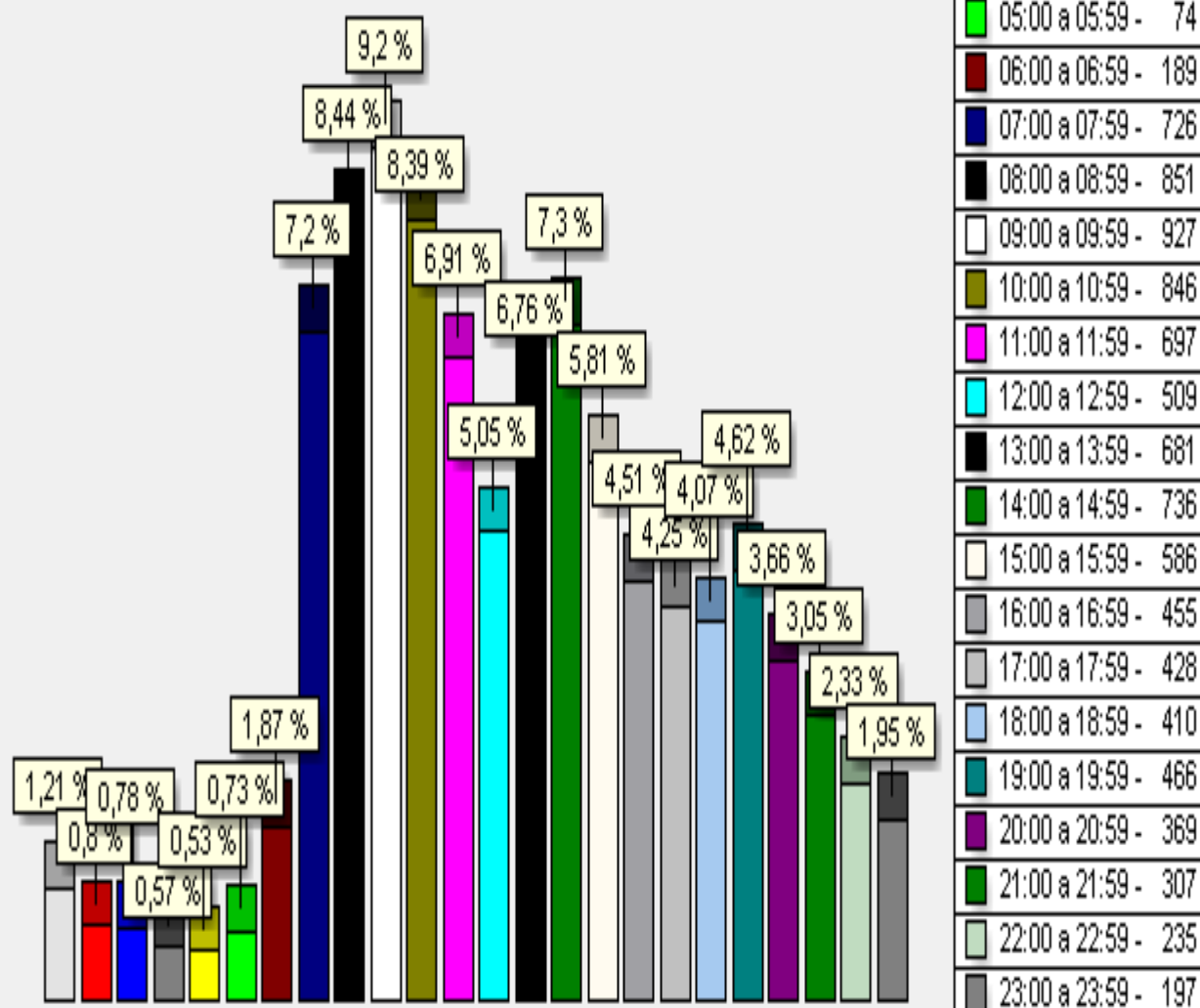

Qtde atendimentos: 0010081

← Anterior

Posterior →

Atendimentos p/dias da semana

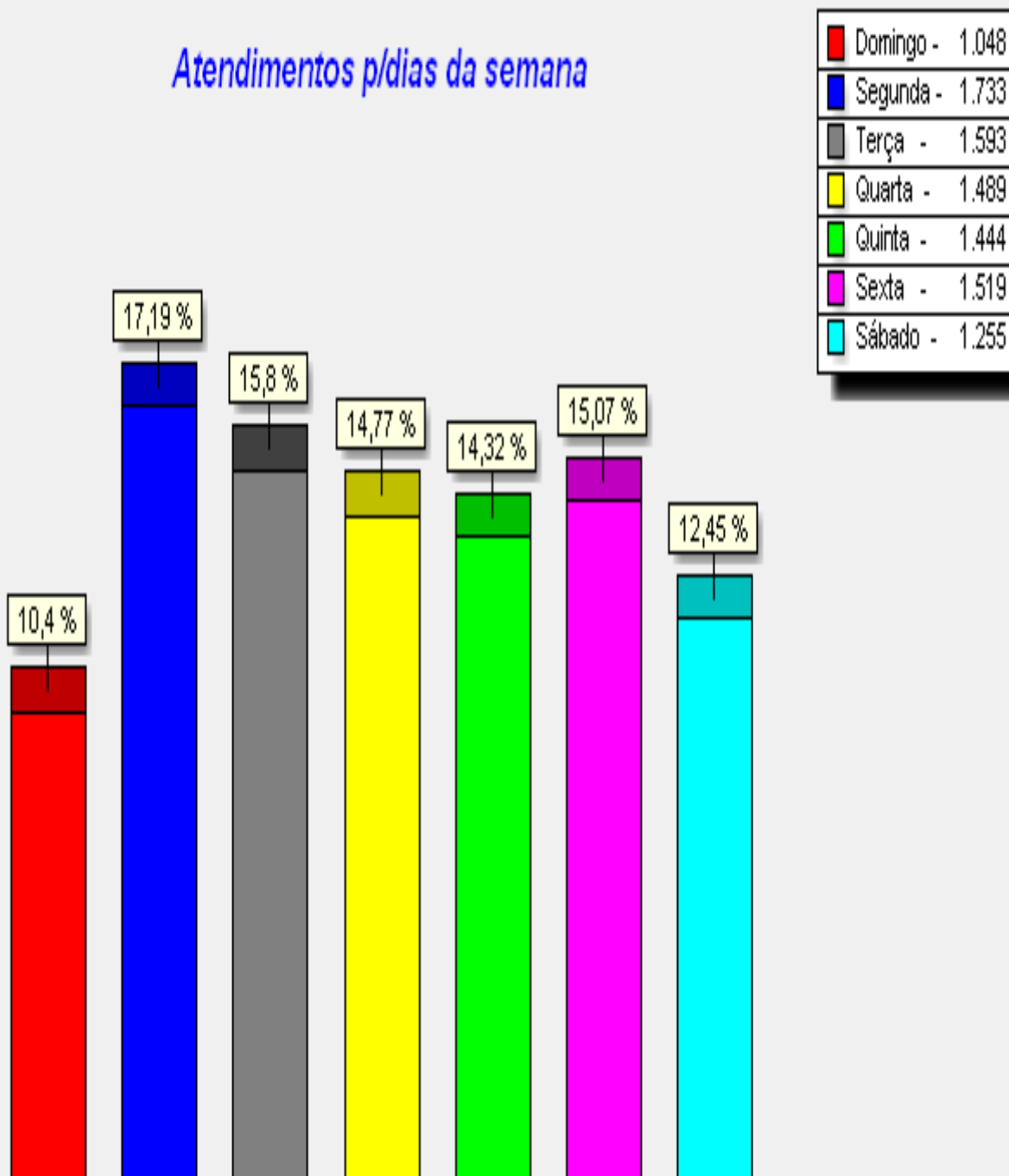

Qtde atendimentos: 0010081

⏪ Anterior

Posterior ⏩

Atendimentos p/cdc

Pronto socorro adu	-	5.295
Pronto socorro gri	-	2.609
Clinica obstétrica	-	639
Pronto socorro inf	-	573
Ultrasonografia	-	429
Raios-x	-	299
Ambulatório	-	193
Endoscopia	-	44

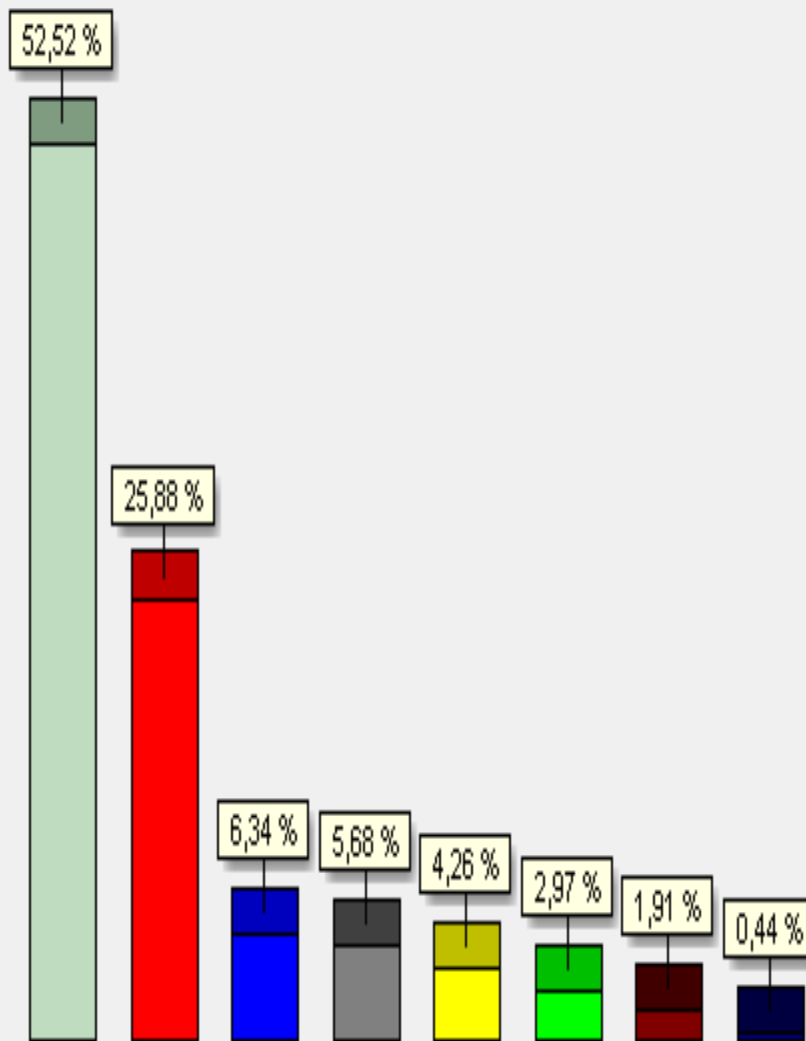

Qtde atendimentos: 0010081

Anterior

Posterior

RELATÓRIO POR PRODUÇÃO INDIVIDUAL

CRM	Nome do Medico	Qtde
188680	ADEMIR ANTONIO SARAIVA DE OLIVEIRA	175
086670	AMERICO MASSATOSHI ETO	18
160453	ANA CLARA SERRA SILVA GUIMARÃES	54
218515	ANA LUIZA VIEIRA ZUCOLO	20
165134	AURELIO LAZZARONI SPÓSITO	7
209626	BARBARA FORNER MULLA	22
199081	BARBARA PACHECO DA SILVA	3
206049	BRUNO CAMPOREZE	429
153253	BRUNO PEREIRA DE MORAES	19
156666	CAROLINA ALVES MARTINS GUERRA	12
218070	CAROLINA SIMPLICIO DA SILVA	18
218316	CAROLINE ROBERTA MORENO KADRI	47
183877	CAROLINNA PANDORI MAZOTTI	7
216955	CATARINA SOARES BARTASEVICIUS	13
167846	CLAYTON DOUGLAS MOTA	65
129662	CLEUGO PORTO COELHO JUNIOR	114
214947	CLEYGIANE DE LIMA PEREIRA	80
108394	DAIAN ALBERTO PAMPLONA	15
198648	DANIELA TAMEGA JOAQUIM	2
176821	DANIELA TIEMI SATO	21
179732	DAVID ALEXANDER HIDALGO AGUILAR	169
218084	DAYANE PEROTE PERES	69
084368	EDGAR ANTONIO TOSTA MARTINEZ	21
065918	EDUARDO JOSE BARRESE	31
201469	ELISA MARIA DE OLIVEIRA SANTOS	13
149429	ELIZANGELA NISSOLA	6
150679	FABIO FILOCOMO BARRESE	25
187902	FERNANDA NEVES MACEDO SLEIMAN	64
174310	FERNANDA PIZZOCARO VOLPI	4
170266	FLAVIA CARDOSO DE MELLO JULIEN	813
145193	FLAVIA DE ALENCASTRO	181
504887	FRANCIELE PARIZ GONÇALVES	21
027540	FRANCISCO CHAGAS JOSÉ BERTO FREIRE	121
214948	GABRIEL ALCARAS DE GOES	37
207197	GABRIEL ONOFRE DANTAS DE BRITO	179
197474	GABRIELA PEREIRA ROCHA	81
157660	GABRIELA RODRIGUES PORTO COELHO	549
119639	GIOVANNA MONTENEGRO MATOS BRANCHINI	26
218126	GIULIA CARLI MENDES	153
270228	GLEICINARA SOUZA CARDOSO GONÇALVES	34
161974	GUILHERME AMADEU POLETO	9
215966	GUILHERME MORAES MENDES	40
184844	GUILHERME MOZARDO DUARTE	112
206083	HAYNA VIEIRA LOPES	57
218446	HENRIQUE SEVERINO QUEIROZ	7

161076	IVO ZULIAN NETO	26	
076140	JEFFERSON CAPELETTI	11	
202855	JOAO BOSCO PAES ANDRADE	5	
144206	JOAO PAULO FRANZON BAIONE	180	
149841	JOAQUIM TADEU BISMARA NASTRI	25	
208727	JOSE DANÚBIO TAVARES DE SOUZA	410	
077980	JOSE FERNANDO DENARDI	299	
201356	JOSE GERALDO CARDOSO JUNIOR	30	
189442	JOSE JÚLIO MUNER	10	
062979	JOSELI HELENA TESONI DOMENEGHETTI	106	
118227	JULIANO NORONHA RIBEIRO	31	
205437	JULYEVERSON FELIPE FREITAS PINTO	25	
214954	KAREN YUMI ONO	45	
218161	KARYNE LOMBARDI MORAES	38	
190864	KLEBER MARÃO	365	
198707	LETICIA REZENDE CAMPOS	55	
175064	LUCAS DE SENA LEME	52	
172379	LUCAS MORATELLI	114	
056159	LUIZ ARTHUR MOREIRA NUNES	26	
173017	LUIZ FERNANDO ARAUJO PEREIRA	3	
218564	LUIZ PINHEIRO NETO	72	
208832	MAÍRA GUERATO TESSEROLLI	49	
218182	MAISA CORDEIRO CONSOLIN	36	
208835	MARCEL XAVIER SILVA PEREIRA	234	
138072	MARCIA BRONZANI BARBALHO	7	
199187	MARCIO BRUNNO NOVAES	31	
190682	MARCIO NUCCI DOS SANTOS	12	
090989	MARCO ANTONIO BORGES DAS NEVES	33	
206128	MARIA HELENA DE SA LIMA	23	
208865	MARIA VITORIA MAMEDE COSTA CUNHA	650	
167437	MARIANA DE OLIVEIRA CYRINO	287	
166893	MARIANA ROCHA ROXO	125	
218574	MICHELLY MACEDO DE OLIVEIRA	16	
212180	MILLENA BRAGANÇA DE MELLO	34	
180906	MIRELLA PATRICIA MELLO DE CARVALHO	29	
214958	MIRYAN APARECIDA DAS GRAÇAS	51	
218205	MONISE TAQUETT DE CARVALHO	354	
101921	NESTOR JOSE ARAMAYO EGUIVAR	23	
147796	ODETE DA LAPA	22	
136851	ODIR SAGIM JUNIOR	125	
218473	OLIANY CRISTINA RODRIGUES GUERRA DA SILVA	26	
027951	OTAVIO AUGUSTO GUGLIELMI BRANCHINI	6	
218474	PAMELA CAROLINA DE MACEDO VIEIRA	264	
108475	PAULA REGINA RODRIGUES ROMERA	2	
167379	PAULO PEDROSO SILVEIRA JUNIOR	63	
047266	PAULO SERGIO BASTOS BASTOS	269	
077970	PAULO SERGIO TAVARES DE ALBUQUERQUE	111	
552143	PRISCILA BATISTA DOS SANTOS	27	
170427	RAFAELA CRISTINA DE CAMPOS	20	
185801	RAYAMA MOREIRA SIQUEIRA	11	
353139	RENATA ALEGRETE SODINI	29	
058018	RENATA CESAR DOLL	18	
098298	ROBERTA CHIBLY DE ROBERT ARAUJO	21	
042842	ROBERTO HIROSHI MAEDA	16	
164099	RODOLFO CASTRO DA SILVA	76	
157846	RODRIGO FULINI ATALIBA	3	

	079086	ROSELANE MOUTINHO CASSALTA	45	
	211785	SAMILE DANTAS DE BARROS ROMÃO	18	
	058826	SANDRA MARIA LIMA MOREIRA	10	
	037915	SERGIO SERSON	78	
	189218	STEPHANIE RISSIO LOURENÇO	12	
	217873	TAINA FATIMA RAMOS GONCALVES	8	
	163387	TALITA DE LIMA PEREIRA DA CRUZ	15	
	205491	TALITA MARIA MARÇAL HERNANDES	97	
	013611	TATIANA CRISTINA DE SALES CAMPOS	95	
	181685	TATIANA GIANNINI ROSCHEL	4	
	196752	THAMIRES HELLES SILVA DE ALMEIDA	6	
	120793	THIAGO CORSI FILIPONI	2	
	209046	VALDEMAR FORMAGIO JUNIOR	33	
	262143	VALDINEIA DE FATIMA RODRIGUES	10	
	018960	VALDIR DA SILVA CAMARGO	57	
	139203	VALERIA MACHADO PEREIRA	12	
	255344	VANIA FERREIRA DA SILVA BACCI	30	
	189521	VERENA PALMEIRAS BRASIL	26	
	149412	VICTOR DOS SANTOS GOMES	304	
	075139	VICTOR HUGO CAMARGO MENESES	77	
	199014	VICTORIA JARDIM KOURY LOPES	2	
	354621	VIVIANE CRISTINA MARIANO	13	
	173268	WAGNER TEGON FILHO	84	
	192846	WEBY DELSIN MIZAEAL	21	
	201336	WILLIAM MARCHELLI VILELA COSTA	4	
	103787	YU CHI HUNG	24	
		Quantidade de atendimentos:	10081	

REFEIÇÕES SERVIDAS POR TIPO

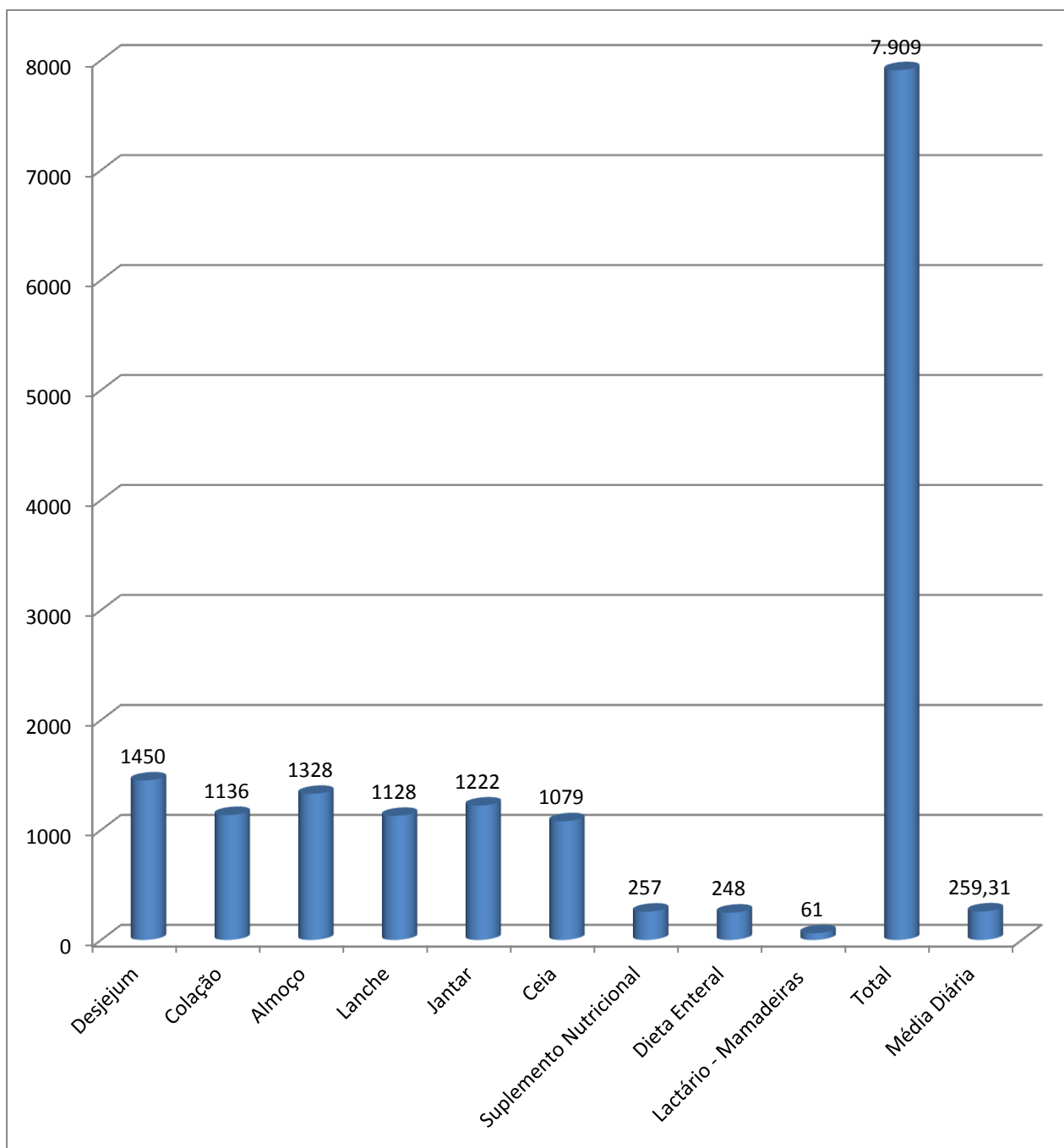

REFEIÇÕES SERVIDAS POR COMENSAL

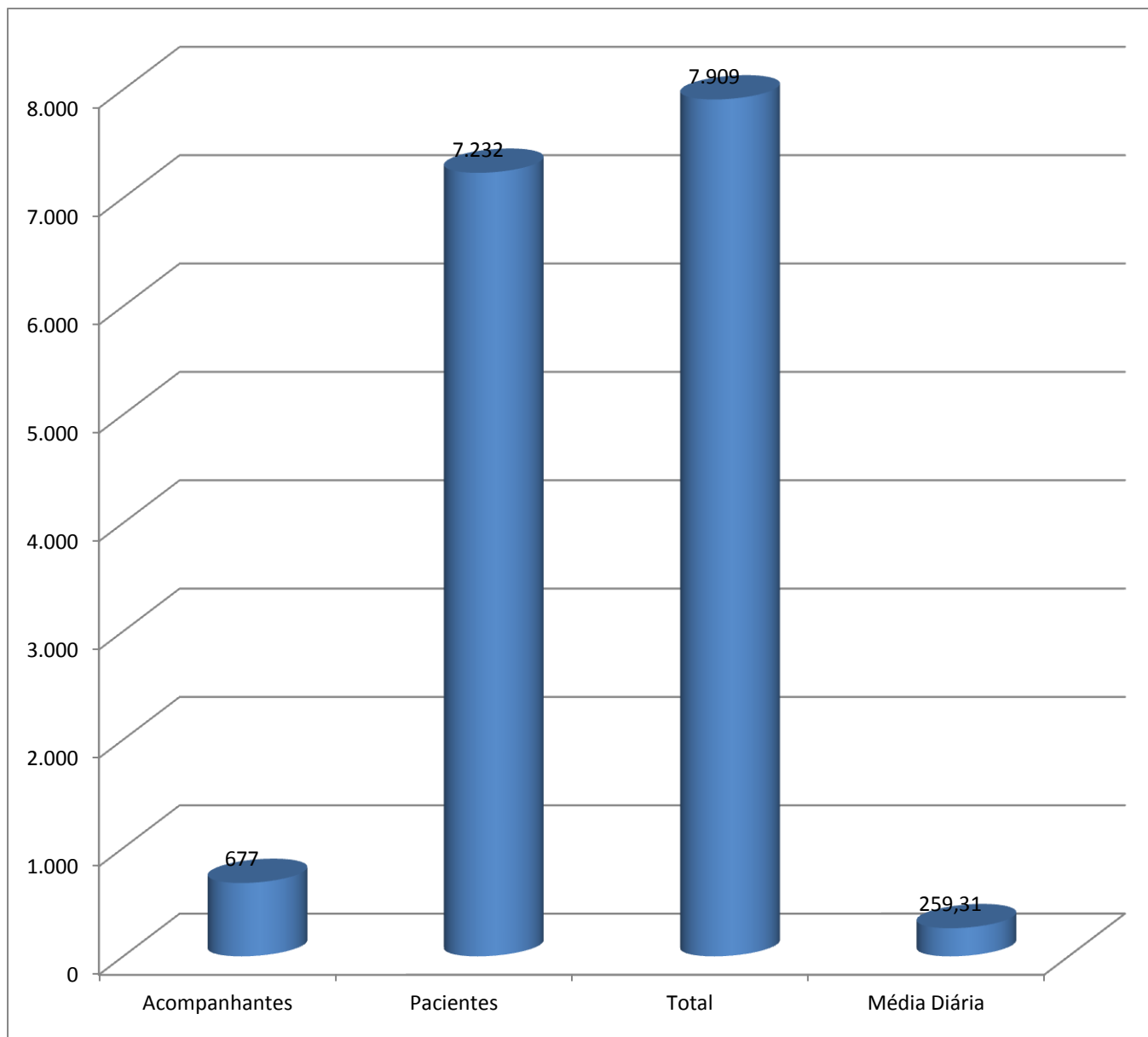

SATISFAÇÃO

DA

QUALIDADE

DO

SERVIÇO

Atibaia, 15 de fevereiro de 2021

Pesquisa de Satisfação

Ref.: Pesquisa de Satisfação Janeiro 2021

Informo que devido à pandemia Covid-19, no mês de Janeiro não foi realizada a Pesquisa de Satisfação com os pacientes da Instituição.

Sem mais para o momento, à disposição para quaisquer esclarecimentos.

Atenciosamente,

HMA DE MISERICÓRDIA DE ATIBAIA
Letícia Pinheiro
Subcoordenadora Administrativa
Letícia de Cássia Puglia Fernandes Pinheiro
Supervisora Administrativa



Irmandade de Misericórdia de Atibaia
C.N.P.J.: 44.510.485/0001-39 – Inscr. Est.: Isenta
Pça. Dr. Miguel Vairo, 104 – Centro – CEP 12940-622 – Atibaia - SP
Fone: (0xx11) 4411-0062



ANEXOS

INTERNAÇÕES POR FAIXA ETÁRIA

Sistema de Gerenciamento Hospitalar - Relacao de Internacoes p/ Faixa Etaria III														
IRMANDADE DE MISERICORDIA DE ATIBAIA-SANTA CASA														
Emitido em: 10/02/2021 as 16:04				Periodo de 01/01/2021 a 31/01/2021						Pagina: 001				
Nome da Clinica	Rec. Nato	Ate 1 Ano	1 a 4 Anos	5 a 9 Anos	10 a 14 Anos	15 a 19 Anos	20 a 29 Anos	30 a 39 Anos	40 a 49 Anos	50 a 64 Anos	65 a 79 Anos	80 Acima	Total	Perc. (%)
Cirúrgica			1		1	10	18	11	15	17	15	11	99	28,05%
Médica						2	7	7	12	37	34	26	125	35,41%
Obstétrica						15	68	27	7				117	33,14%
Pediátrica	3	4	3	1	1								12	3,40%
TOTAIS	3	4	4	1	2	27	93	45	34	54	49	37	353	100,00%
PERCENTUAIS (%)	0,85	1,13	1,13	0,28	0,57	7,65	26,35	12,75	9,63	15,30	13,88	10,48	100,00	

INTERNAÇÕES POR CIDADE

Sistema de Gerenciamento Hospitalar - Portaria Interna - Proced. Pac. Cidade	
IRMANDADE DE MISERICORDIA DE ATIBAIA-SANTA CASA	
Emitido em: 10/02/2021 as 16:06 Período de 01/01/2021 a 31/01/2021 Pag.: 001	
U.F. Cidade	Quantidade
Clinica: Cirúrgica	
SP - ATIBAIA	89
SP - BOM JESUS DOS PERDOES	1
SP - BRAGANCA PAULISTA	1
SP - ITAPIRA	1
SP - JARINU	1
SP - JUNDIAI	1
SP - MAIRIPORA	1
SP - PIRACAIA	1
SP - SANTA ISABEL	1
SP - SAO PAULO	1
SP - VARZEA PAULISTA	1
Total ==>>>>	99
Clinica: Médica	
SP - ATIBAIA	117
SP - BOM JESUS DOS PERDOES	2
SP - BRAGANCA PAULISTA	1
SP - JARINU	1
SP - PIRACAIA	3
SP - SAO PAULO	1
Total ==>>>>	125
Clinica: Obstétrica	
MG - COQUEIRAL	1
SP - ATIBAIA	115
SP - BOM JESUS DOS PERDOES	1
Total ==>>>>	117
Clinica: Pediátrica	
SP - ATIBAIA	12
Total ==>>>>	12
Total geral ==>>>>	353

INTERNAÇÕES POR BAIRRO

Sistema de Gerenciamento Hospitalar - Portaria Interna - Proced. Pac. Bairro						
IRMANDADE DE MISERICORDIA DE ATIBAIA-SANTA CASA						
Emitido em: 10/02/2021 as 16:09 Período de 01/01/2021 a 31/01/2021 Pag.: 001						
Bairro	UF	SUS	Part.	Grat.	Outros	Total
CENTRO	MG	1				1
ALVINOPOLIS	SP	12				12
ATIBAIA BELVEDERE	SP	1				1
ATIBAIA JARDIM	SP	7				7
BERBARI RESIDENCIAL CLUB	SP	1				1
BOA VISTA	SP	4				4
BROTAS	SP	2				2
CAETETUBA	SP	40				40
CAMPININHA	SP	1				1
CANEDOS	SP	1				1
CENTRO	SP	12				12
CEREJEIRAS III GLEBAS	SP	4				4
CHACARAS FERNAO DIAS	SP	1				1
CHACARAS INTERLAGOS	SP	1				1
CHACARAS ITAPETINGA	SP	1				1
CHACARAS MARINGA	SP	2				2
CTB	SP	1				1
FAZENDA SANTANA	SP	1				1
GUAXINDUVA	SP	1				1
INDUSTRIAL TIRADENTES	SP	1				1
ITAPETINGA	SP	1				1
JARDIM BRASIL	SP	3				3
JARDIM BROGOTA	SP	5				5
JARDIM CAPUAVA	SP	1				1
JARDIM CENTENARIO	SP	1				1
JARDIM COLONIAL	SP	3				3
JARDIM DAS BROTAS	SP	1				1
JARDIM DAS CEREJEIRAS	SP	22				22
JARDIM DAS FLORES	SP	1				1
JARDIM DO ALVINOPOLIS	SP	19				19
JARDIM DO ALVINOPOLIS II	SP	7				7
JARDIM DO LAGO	SP	2				2
JARDIM DO TREVO	SP	3				3
JARDIM DOS PINHEIROS	SP	5				5
JARDIM ESTANCIA BRASIL	SP	3				3
JARDIM IMPERIAL	SP	40				40
JARDIM ITAPERI	SP	1				1
JARDIM JARAGUA	SP	3				3
JARDIM MARACANA	SP	7				7
JARDIM MARISTELA	SP	1				1
JARDIM MARISTELA II	SP	4				4
JARDIM PARAISO DA USINA	SP	3				3
JARDIM PAULISTA	SP	3				3
JARDIM PROMECA	SP	1				1
JARDIM SANTO ANTONIO	SP	1				1

JARDIM SAO FELIPE	SP	1			1
JARDIM SAO JOSE	SP	1			1
JARDIM SUDO	SP	1			1
JARDIM YPE	SP	2			2
LARANJAL	SP	4			4
LOANDA	SP	1			1
MARACANA	SP	3			3
MARF I	SP	1			1
MORUMBI	SP	1			1
NOVA ATIBAIA	SP	6			6
NOVA CEREJEIRAS	SP	1			1
NOVA GARDENIA	SP	2			2
NOVA TRIESTE	SP	2			2
NOVO EDER	SP	1			1
PARQUE DAS NACOES	SP	1			1
PARQUE DOS COQUEIROS	SP	1			1
PARQUE HORTENCIA	SP	1			1
PEDRA GRANDE	SP	1			1
PEDREIRA	SP	1			1
PLANALTO DE ATIBAIA	SP	2			2
PONTE	SP	1			1
PONTE ALTA	SP	3			3
PORTAO	SP	21			21
RETIRO DAS FONTES	SP	3			3
RIO ABAIXO	SP	1			1
ROSARIO	SP	3			3
SAO ROQUE	SP	1			1
SUL BRASIL	SP	3			3
SUMARE	SP	1			1
TANQUE	SP	21			21
TERRA PRETA	SP	2			2
USINA	SP	1			1
VILA CARVALHO	SP	1			1
VILA GIBIM	SP	1			1
VILA GIGLIO	SP	3			3
VILA LOANDA	SP	1			1
VILA MARIA	SP	1			1
VILA NETO	SP	1			1
VILA NOVA ACLIMACAO	SP	8			8
VILA PETROPOLIS	SP	1			1
VILA SANTA CLARA	SP	2			2
VILA SANTA HELENA	SP	1			1
VILA SANTISTA	SP	1			1
VITORIA REGIA	SP	1			1
Total geral ==>>>		353			353

TAXA DE OCUPAÇÃO / MÉDIA DE PERMANÊNCIA CLÍNICA MÉDICA / CIRÚRGICA

Sistema de Gerenciamento Hospitalar - Portaria Interna - Censo Hospitalar por Convênio																																	
IRMANDADE DE MISERICORDIA DE ATIBAIA-SANTA CASA																																	
Emitido em: 10/02/2021 as 16:16											Convênio de 0001 a 0009											Unidade de 00 a 70											Pagina: 001
Bloco de 100 a 200, Espec. solicit. de 000 a 099, Espec. assist. de 000 a 099, Clínica de C Cirúrgica a M Médica																																	
Censo considerando paciente/dia as internações com entrada e saída no mesmo dia																																	

Convênio: SUS											Mes de Referência: 01/2021																						
Dias do Mes	01	02	03	04	05	06	07	08	09	10	11	12	13	14	15	16	17	18	19	20	21	22	23	24	25	26	27	28	29	30	31	Total	
Periodo Ant.	26	33	34	37	38	39	42	45	40	43	41	37	41	38	32	30	36	35	35	33	30	32	30	31	32	34	36	35	34	37	37	1103	
Internacoes	8	6	5	10	8	14	7	9	7	6	8	7	8	5	4	11	8	8	7	4	8	6	7	3	8	7	6	7	10	7	2	221	
Ent.p/Transf.	10	3	3	7	7	5	9	19	11	13	10	9	9	6	8	17	3	16	8	2	11	2	14	2	12	10	8	3	10	3	259		
Sai.p/Transf.	10	3	3	8	8	5	8	22	11	12	10	9	9	8	6	17	5	14	9	3	14	2	16	2	12	11	8	4	12	3	272		
Alt.p/Transf.										2	2					2		2		1					1	1				3	1	15	
Alt.p/Evasao						3			1																							4	
Altas	1	3	2	8	6	8	5	10	3	5	9	3	11	11	5	3	7	3	11	4	5	5	6		3	3	5	7	5	2	2	161	
Obito At.48Hs		1															1			1	1											6	
Obito Dp.48Hs		1						1		2	1				1		1			1					1	1	1		1		1	13	
Paciente Dia	33	35	37	42	39	42	45	40	44	41	37	41	38	35	30	37	35	35	34	30	32	30	31	32	36	36	35	34	37	37	35	1125	
Taxa de ocupacao dos leitos....:	98,08%											Quantidade de leitos: 037											Taxa de mortalidade: 9,55%										
Taxa de rotatividade dos leitos:	5,38											Media paciente dia..: 36,29											Media permanencia...: 5,65										

TAXA DE OCUPAÇÃO / MÉDIA DE PERMANÊNCIA CLÍNICA PEDIÁTRICA

Sistema de Gerenciamento Hospitalar - Portaria Interna - Censo Hospitalar por Convênio																																	
IRMANDADE DE MISERICORDIA DE ATIBAIA-SANTA CASA																																	
Emitido em: 10/02/2021 as 16:17											Convênio de 0001 a 0009											Unidade de 00 a 70											Pagina: 001
Bloco de 500 a 500, Espec. solicit. de 000 a 099, Espec. assist. de 000 a 099, Clínica de P Pediátrica a P Pediátrica																																	
Censo considerando paciente/dia as internações com entrada e saída no mesmo dia																																	
Convênio: SUS											Mes de Referência: 01/2021																						
Dias do Mes	01	02	03	04	05	06	07	08	09	10	11	12	13	14	15	16	17	18	19	20	21	22	23	24	25	26	27	28	29	30	31	Total	
Periodo Ant.	1	1	1	1	1	2	2	2	5	4	3	3	3	3	3	2	2	3	3	1	1			1	1	1	3	4	4	1	1	63	
Internacoes					1			3	1								1		1				1			2	1				11		
Ent.p/Transf.									1																						1	2	
Sai.p/Transf.									1																							1	
Alt.p/Transf.																																1	
Alt.p/Evasao																																	
Altas									2	1						1				3										3	2	12	
Obito At.48Hs																																	
Obito Dp.48Hs																																	
Paciente Dia	1	1	1	1	2	2	2	5	4	3	3	3	3	3	2	2	3	3	1	1			1	1	1	3	4	4	1	1	62		
Taxa de ocupacao dos leitos....:	25,00%											Quantidade de leitos: 008											Taxa de mortalidade: 0,00%										
Taxa de rotatividade dos leitos:	1,63											Media paciente dia..: 2,00											Media permanencia..: 4,77										

TAXA DE OCUPAÇÃO / MÉDIA DE PERMANÊNCIA CLÍNICA OBSTÉTRICA

Sistema de Gerenciamento Hospitalar - Portaria Interna - Censo Hospitalar por Convênio																																	
IRMANDADE DE MISERICORDIA DE ATIBAIA-SANTA CASA																																	
Emitido em: 10/02/2021 as 16:18											Convênio de 0001 a 0009											Unidade de 00 a 70							Pagina: 001				
Bloco de 300 a 300, Espec. solicit. de 000 a 099, Espec. assist. de 000 a 099, Clínica de O Obstétrica a O Obstétrica																																	
Censo considerando paciente/dia as internações com entrada e saída no mesmo dia																																	
Convênio: SUS																Mes de Referência: 01/2021																	
Dias do Mes	01	02	03	04	05	06	07	08	09	10	11	12	13	14	15	16	17	18	19	20	21	22	23	24	25	26	27	28	29	30	31	Total	
Periodo Ant.	8	6	4	6	12	13	11	9	5	5	5	8	13	12	7	7	6	8	11	13	9	9	7	9	8	13	9	5	5	7	8	258	
Internacoes	1	2	4	7	5	5	4	1	2	2	7	8	4	2	4	1	5	7	5	2	5	3	3	2	5	3	2	3	4	3	6	117	
Ent.p/Transf.	3	1	4	9	6	5	5	4	4	2	9	11	5	12	3	4	3	17	9	5	6	5	4	4	2	7	5	6	5	5	4	174	
Sai.p/Transf.	3	1	4	9	6	6	5	4	3	2	10	11	5	12	3	4	3	17	9	5	6	5	4	4	2	7	5	6	5	5	4	175	
Alt.p/Transf.																																	
Alt.p/Evasao																																	
Altas	3	4	2	1	4	6	6	5	3	2	3	3	5	7	4	2	3	4	3	6	5	5	1	3		7	6	3	2	2	5	115	
Obito At.48Hs																																	
Obito Dp.48Hs																																	
Paciente Dia	6	4	6	12	13	11	9	5	5	5	9	13	12	8	7	6	8	11	13	9	9	7	9	8	13	9	5	5	7	8	9	261	
Taxa de ocupacao dos leitos....:	84,19%															Quantidade de leitos: 010							Taxa de mortalidade: 0,00%										
Taxa de rotatividade dos leitos:	11,50															Media paciente dia..:							Media permanencia..:										

TAXA DE OCUPAÇÃO / MÉDIA DE PERMANÊNCIA UTI

Sistema de Gerenciamento Hospitalar - Portaria Interna - Censo Hospitalar por Bloco																																																							
IRMANDADE DE MISERICORDIA DE ATIBAIA-SANTA CASA																																																							
Emitido em: 10/02/2021 as 16:20											Bloco de 700 a 700											Unidade de 00 a 70											Pagina: 001																						
Convenio de 0001 a 0009, Espec. solicit. de 000 a 099, Espec. assist. de 000 a 099, Clínica de C Cirúrgica a U UTI																																																							
Censo considerando paciente/dia as internações com entrada e saída no mesmo dia																																																							
Acomodacao: 701 UTI											Mes de Referencia: 01/2021																																												
Dias do Mes	01	02	03	04	05	06	07	08	09	10	11	12	13	14	15	16	17	18	19	20	21	22	23	24	25	26	27	28	29	30	31	Total																							
Periodo Ant.	2	2	2	3	4	4	4	6	6	5	6	6	6	5	5	5	5	5	5	2	3	4	6	2	3	3	3	3	3	4	5	124																							
Internacoes																															1	1																							
Ent.p/Transf.				1	1	1		2		2	1			1	2		4		2	1	4		2			1		1	2		30																								
Sai.p/Transf.					1			3	1	1		1		2		2	2	1		1										1		16																							
Alt.p/Transf.																	1					4				1					6																								
Alt.p/Evasao																																																							
Altas																																																							
Obito At.48Hs																																																							
Obito Dp.48Hs															1		1	1		1	1		1	1							5																								
Paciente Dia	2	2	2	3	4	4	4	6	6	5	6	6	6	5	5	5	5	5	2	3	4	6	2	3	3	3	3	3	4	5	6	128																							
Taxa de ocupacao dos leitos....:	68,82%											Quantidade de leitos: 006											Taxa de mortalidade: 18,52%																																
Taxa de rotatividade dos leitos:	4,50											Media paciente dia..:											4,13											Media permanencia..:											4,74										

ÓBITOS

Sistema de Gerenciamento Hospitalar - Portaria Externa - Listagem de pacientes - VI - Óbitos										Spdata+
IRMANDADE DE MISERICORDIA DE ATIBAIA-SANTA CASA										Pag: 001
Emitido em: 10/02/2021 as 16:25										Periodo: 01/01/2021 a 31/01/2021
Frnt.	Tipo Atend.	Nome do paciente	Sexo	Nascimento	Pai	Mae				
Dt. Obito	Endereco	Numero	Compl	Cep	Bairro	Cidade				UF
000596/21	Clinica Ger	ACACIO RODRIGUES	Masculino	20/02/1946	JOAO BAPTISTA RODRIGUES	JULIA ROCHA				
18/01/2021	AV GERONIMO DE CAMARGO	6550		12951540	CAETETUBA	ATIBAIA				SP
000553/21	Cirurgia Ge	ALBERTO EVANGELISTA DE SOUSA	Masculino	15/11/1956	NC	LUZIA MARIA DE JESUS				
15/01/2021	EST MUNICIPAL LUCIANO ROCHA PECANHA	0		12940663	CACHOEIRA	ATIBAIA				SP
000824/21	Clinica Ger	ANDRE BERNAL	Masculino	17/12/1927	JOAO ANTONIO PERNAL	PALMIRA GARCIA Y GARCIA				
25/01/2021	R PRACA DO MORRO CONDOMINIO ITAPETI	2		12948000	PORTAO	ATIBAIA				SP
055255/11	Clinica Ger	ANTONIA LAZARA DE OLIVEIRA RODRIGU	Feminino	23/09/1949	NC	BRANDINA ADAL DE OLIVEIRA				
18/01/2021	R. GERALDO CUNHA BARROS	166		12942370	ALVINOPOLIS	ATIBAIA				SP
044492/08	Clinica Ger	ANTONIO CARDOSO	Masculino	05/10/1932	BENEDICTO CARDOSO	SEBASTIANA MARIA DA CONCEIC				
08/01/2021	RUA ERNESTO DE CASTRO NEVES	353		12942510	ALVINOPOLIS	ATIBAIA				SP
028359/10	Clinica Ger	ANTONIO PEDRO DA SILVA	Masculino	15/05/1947	PEDRO TOMAZ DA SILVA	MARIA FERREIRA DE JESUS				
16/01/2021	R. ERNESTO DE CASTRO NEVES	177		12943270	JARDIM DO ALVINOPOLIS	ATIBAIA				SP
063740/08	Clinica Ger	APARECIDO FERREIRA	Masculino	22/02/1934	LAZARO FERREIRA	BENEDITA SEVERINA DA SILVA				
31/01/2021	TRAV 13	181		12948250	JARDIM SAO BENTO DO PORTAO	ATIBAIA				SP
003993/07	Clinica Ger	BENEDITA OLIMPIA DOS SANTOS	Feminino	18/02/1927	NAO CONSTA	ANA MARIA DE JESUS				
28/01/2021	R. SAO VICENTE DE PAULA	30	Asilo	12940550	CENTRO	ATIBAIA				SP
012177/19	Clinica Ger	CELIA QUEIROGA COSTA	Feminino	30/03/1931	FELICIANO QUEIROGA	BELLARMINA SOARES QUEIROGA				
25/01/2021	AV. BRASILIA	300		12944370	PARQUE DAS NACOES	ATIBAIA				SP
019791/07	Clinica Ger	CLAUDIONEI DE PADUA	Masculino	07/04/1961	JOSE BREVES DE PADUA	OLINDA FELIPE BREVES				
17/01/2021	AV. GERONIMO DE CAMARGO	9836		12951540	CAETETUBA	ATIBAIA				SP
005143/20	Ginecologia	DAFNE VITORIA SANTOS SILVA	Feminino	06/05/2003	JEFERSON NUNES DA SILVA	DANIELA BATISTA DOS SANTOS				
24/01/2021	R. SANTOS	138		12951410	JARDIM DAS CEREJEIRAS	ATIBAIA				SP
009910/20	Clinica Ger	DESCONHECIDO	Masculino	03/08/1964	EMENERGIDO LEMOS BARBOSA	SANTA SELVINO DE SOUZA				
19/01/2021	MORADOR DE RUA	0		12940622	CENTRO	ATIBAIA				SP
010136/07	Clinica Ger	DORLI DOS SANTOS SOUSA	Feminino	25/11/1969	EZULPERIO SOUSA FILHO	MARIA ROSA DOS SANTOS				
14/01/2021	RUA IFE ROSA	140		12954830	TANQUE	ATIBAIA				SP
000843/21	Clinica Ger	DULCE DE ALMEIDA FERRAZ	Feminino	02/11/1937	LUIZ DE ALMEIDA	MARIA ANTONIA DE ALMEIDA				
27/01/2021	R ELZA STELA TAFURI PAREIRA	34		12903431	JARDIM SAO MIGUEL	BRAGANCA PAULISTA				SP
009717/19	Clinica Ger	EDITE NATILDE PESSOA DE SOUSA	Feminino	25/03/1954	JOSE MANOEL DOS SANTOS	NATILDE MARCILIA PESSOA				
29/01/2021	RUA ARCO IRIS	238		12950460	JARDIM IMPERIAL	ATIBAIA				SP
001289/20	Clinica Ger	EDMEA TESTA MOURA	Feminino	31/03/1924	JOAO TESTA	EVA BRUNELLI TESTA				
08/01/2021	R. DOUTOR ANTONIO GONCALVES BARBOSA	97		12941174	JARDIM ITAPERI	ATIBAIA				SP
001240/08	Clinica Ger	ERMANNNO TRAMA	Masculino	27/01/1926	ANIELO TRAMA	ANELLA SACCO TRAMA				
18/01/2021	AV. MAJOR ALVIM	364		12942550	ALVINOPOLIS	ATIBAIA				SP
007850/20	Clinica Ger	ESMERALDO GUARDA FILHO	Masculino	08/09/1958	ESMERALDO GUARDA	YOLANDA FERREIRA GUARDA				
14/01/2021	R CRISTAS DE GALO	20		12950000	NOVA CEREJEIRAS	ATIBAIA				SP
006776/08	Clinica Ger	GERALDO MARINHO SANTANA	Masculino	06/01/1942	FEDELIS MARINHO SANTANA	MARIA ROSA DE JESUS				
27/01/2021	R PEDRO DOMICALLE	175	casa	12944491	JARDIM DO TREVO	ATIBAIA				SP
026893/10	Clinica Ger	HOSANA GUIMARAES BATISTA BUENO	Feminino	16/01/1963	JOSE VICENTE BUENO	NAO CONSTA				
22/01/2021	R VEREADOR EDIMUNDO ZANON	382		12954074	JARDIM BROGOTA	ATIBAIA				SP
077822/13	Clinica Ger	IRACI DE SOUZA PEREIRA RIBEIRO	Feminino	15/03/1960	MANOEL LUIZ PEREIRA	MARIA DE SOUZA PEREIRA				
01/01/2021	AV. HUMBERTO FERNANDES DE CASTRO	77		12951731	JARDIM DO ALVINOPOLIS II	ATIBAIA				SP
087119/13	Clinica Ger	IRLANDA DOS SANTOS MOREIRA	Feminino	11/06/1966	NC	ARLINDA DOS SANTOS MOREIRA				
19/01/2021	R. JOSE CARLOS TAMASSIA	41		12944730	JARDIM TERCEIRO CENTENARIO	ATIBAIA				SP
000552/21	Clinica Ger	ISRAEL SOARES FRIZZO	Masculino	28/09/1984	WALNY FRIZZO	MARTA APARECIDA SOLARES FRI				
17/01/2021	RUA ERNESTO BINATTI	65	CASA	12951276	JARDIM CEREJEIRAS	ATIBAIA				SP
009326/20	Clinica Ger	IVA PEREIRA DOS SANTOS	Feminino	29/05/1929	RAMIRO MOREIRA DOS SANTOS	AMALIA CARDOSO MENDONCA				
08/01/2021	R. LOURENCO FRANCO	498		12940620	CENTRO	ATIBAIA				SP
005392/08	Clinica Ger	JOAO ANTONIO DOS SANTOS	Masculino	10/07/1943	VALDOMIRO ANTONIO DOS	SANT ARGENTINA MARIANO DOS SANTO				
10/01/2021	R SARGENTO LAERCIO LOURENCO	703		12945510	ALVINOPOLIS	ATIBAIA				SP
004944/07	Clinica Ger	JOAO PEREIRA DOS SANTOS	Masculino	07/03/1967	I	MARIA ROSA DE SOUZA SANTOS				
02/01/2021	R. TOQUIO	693		12950230	JARDIM IMPERIAL	ATIBAIA				SP
002811/07	Clinica Ger	JOAO ROBERTO BORGES DE OLIVEIRA	Masculino	08/06/1999	JOAO ROBERTO PRETO DE OLIV	SABRINA BORGES				
15/01/2021	R. TATSUTA YAMANE	126		12943130	PLANALTO DE ATIBAIA	ATIBAIA				SP

053899/08	Clínica Ger	JOAO TENORIO CAVALCANTE	Masculino	25/03/1924	NC	MARIA JOAQUINA DA SILVA
02/01/2021	AV. GERONIMO DE CAMARGO	230	12951540	CAETETUBA	ATIBAIA	SP
038346/08	Clínica Ger	JOSE AUGUSTO DE ALMEIDA	Masculino	09/03/1930	ANTONIO AUGUSTO DE ALMEIDA ANA LIBERATA DOS SANTOS	
21/01/2021	R. SAO VICENTE DE PAULA	30	12940550	CENTRO	ATIBAIA	SP
009510/20	Clínica Ger	JOSE BENEDITO DE LIMA	Masculino	26/05/1959	JOA BATISTA DE LIMA	MARTHA PASSOS DE LIMA
16/01/2021	EST.MUNICIPAL CACHOEIRA	0	sítio 12954895	CACHOEIRA	ATIBAIA	SP
000210/07	Clínica Ger	JURDELINA PEREIRA LEITE	Feminino	04/12/1935	JOSE LAURINDO PEREIRA	MARIA JOSE DE JESUS
26/01/2021	R. 7	140	12946050	JARDIM SAO JOSE	ATIBAIA	SP
011062/18	Clínica Ger	MANOEL APARECIDO RODRIGUES SANCHES	Masculino	24/05/1941	MANOEL RODRIGUES FILHO	ANNA MARIA SANCHES LAGO
31/01/2021	R. SEBASTIAO PERANOVICH	127	12942260	VILA NOVA ACLIMACAO	ATIBAIA	SP
013495/19	Clínica Ger	MARCIA CRISTINA SAMPAIO PEIXOTO	Feminino	29/11/1963	JACINTO SAMPAIO PEIXOTO	EDILA FERREIRA
22/01/2021	R. RUBENS PAIVA	583	12946290	VILA GIGLIO	ATIBAIA	SP
09050/14	Clínica Ger	MARCILIA FRANCISCA DE PAULA MATIAS	Feminino	16/09/1932	MARCOLINO FRANCISCO DE LIM JOVINA FRANCISCA DE PAULA	
24/01/2021	R. DO LAGO	418	12942190	VILA NOVA ACLIMACAO	ATIBAIA	SP
037173/08	Clínica Ger	MARIA CLENILDA GOMES DE OLIVEIRA	Feminino	16/09/1971	JOAO GOMES DA SILVA	LUIZA SALES DA SILVA
20/01/2021	SITIO SAO ROQUE	0	12951541	SAO ROQUE	ATIBAIA	SP
021442/07	Clínica Ger	MARIA JOSE DOS SANTOS	Feminino	29/11/1956	BENEDITO FELIPE DOS SANTOS	MARIA OTILIA DA SILVA
17/01/2021	R. BENEDITA LESSI CHIOCHETE	117	12949292	JARDIM MARACANA	ATIBAIA	SP
107144/15	Clínica Ger	MARIJAN CUBACKOWIC	Masculino	29/03/1926	FABJAN PEER CUBACKOWIC	KRISTINA PEER
23/01/2021	R. BENEDITO PERANOVICH	173	12947020	VILA HELENA	ATIBAIA	SP
047277/11	Clínica Ger	NASCIMENTO MARIA DE JESUS	Feminino	18/02/1962	ANTONIO RODRIGUES DE BRITO	PAULINA MARIA DE JESUS
15/01/2021	R. DAS ESMERALDAS	1793	12954782	TANQUE	ATIBAIA	SP
098626/14	Clínica Ger	ORESTES ASSIS DE SIQUEIRA	Masculino	13/02/1946	ANIBAL ALVES DE SIQUEIRA	MARIA APARECIDA SILVEIRA SI
28/01/2021	R. 2	936	12954784	TANQUE	ATIBAIA	SP
010012/20	Clínica Ger	ORLANDO FIGULANI	Masculino	17/09/1936	FORTUNATO FIGULANI	RUFINA RODRIGUES MORENO
06/01/2021	SITIO FIGULANI	0	12954895	BOA VISTA	ATIBAIA	SP
007359/17	Clínica Ger	PATRICIA PEREIRA DA SILVA	Feminino	02/04/1991	JOSE ALVES DA SILVA	MARIA DE LURDES PEREIRA SIL
21/01/2021	R. JOSE HERNANDES	185	12950510	JARDIM IMPERIAL	ATIBAIA	SP
002283/09	Clínica Ger	SEBASTIANA DE CAMPOS PETRAGLIA	Feminino	26/09/1941	OLIMPIO DE CAMARGO	URSULINA ROSA DE CAMPOS
20/01/2021	R. BELA VISTA	1180	12950310	JARDIM IMPERIAL	ATIBAIA	SP
040044/10	Clínica Ger	SEBASTIAO APARECIDO DO AMARAL	Masculino	13/09/1956	JOSE ROMEU DO AMARAL	VICENTINA GONCALVES DE SOUZ
25/01/2021	R. PACAEMBU	135	12950390	JARDIM IMPERIAL	ATIBAIA	SP
008789/20	Clínica Ger	SUELY RODRIGUES ASSERBY	Feminino	12/03/1953	ROMANO ASSERBY	MARIA RODRIGUES ASSERBY
10/01/2021	R. DOS MARMORES	750	12916730	CHACARAS FERNAO DIAS	BRAGANCA PAULISTA	SP
062674/08	Clínica Ger	WILMA SCHMIDT COELHO	Feminino	05/11/1929	PAULO SCHMIDT	ANNA SCHMIDT
25/01/2021	R. JOSE ANTONIO PEREIRA	68	ENTRA 12948111	PORTAO	ATIBAIA	SP
Total de pacientes atendidos: 45						

Sistema de Gerenciamento Hospitalar - Portaria Interna - Relatório de Pacientes com Alta											
IRMANDADE DE MISERICORDIA DE ATIBAIA-SANTA CASA											
Emitido em: 10/02/2021 as 16:31		Pacientes que receberam alta entre 01/01/2021 a 31/01/2021 do Convênio [000] a [009]								Página: 0001	
Cnv.	Reg.	Nome do Paciente	Pront.	Dt. Int.	Pm	Id.	Clin	Especialidade	Medico	Cidade	Bloco Acomod Ad Leito Mot.
Data da Alta: 06/01/2021											
1	50992	JAQUELINE RODRIGUES DAMACENO	3247807	05/01/21	1	22	Obs.	Ginecologia/Obst	NESTOR JOSE ARAMAYO	ATIBAIA	100 106 1 001 Alta da
Data da Alta: 30/01/2021											
1	51264	THAMIRES CRISTINA RIBEIRO DIAS	2198107	29/01/21	1	29	Obs.	Ginecologia/Obst	PAULO SERGIO BASTOS	ATIBAIA	300 303 1 001 Alta da
Subtotal pacientes: 001 ----- 001 -----											
Total de pacientes: 2						Total de permanência: 2					

TOTAL DE EXAMES REALIZADOS – LABORATÓRIO

- S.A.D.T. - Exames Rlz Sintetico I		
IRMANDADE DE MISERICORDIA DE ATIBAIA-SANTA CASA		
Emissao: 10/02/2021	Periodo: 01/01/2021 a 31/01/2021	
Atend.: Ambos	Tipo: TODOS	Laboratorio
-----+-----+-----+		
EXAMES REALIZADOS		QTDE
-----+-----+-----+		
Convenio: SUS		

AADN 202030270	ANTICORPOS ANTI-DNA, IFI, OU HA PARA	1
ACLA 202010538	ACIDO LACTICO	127
ACUR 202010120	ACIDO URICO	17
AFET 202030091	ALFA-FETOPROTEINA (IDR OU RIE)	1
ALB 0	ALBUMINA	22
AMIL 202010180	AMILASE	246
ASLO 202030474	ANTIESTREPTOLISINA O (ASLO) DETERMINA?	1
BAAR 202080048	BACIOS ALCOOL-ACIDO-RESISTENTE (ZIEH)	5
BCL2 202080056	BACIOSCOPIA DIRETA PARA PESQ.BACILO	3
BCLO 202080048	BACIOSCOPIA DIRETA PARA PESQ.DE BAAR	2
BHCG 202060217	GONADOTROFINA CORIONICA (B-HCG) (ELFA)	30
BIOP 0	BIOPSIA	72
BTF1 202010201	BILIRUBINA TOTAL E FRACOES	172
C125 0	CA 125 - EIE	1
C199 0	CA 19/9 0 EIE	1
C3 202030121	COMPLEMENTO C3 IDR CADA	1
C4 202030130	COMPLEMENTO C4 IDR PARA	1
CA15 0	CA 15/3	1
CALI 202010210	CALCIO	103
CBDI 202120090	COOMBS INDIRETO	1
CEA 0	ANTIGENO CARCINOENBRIOGENIO,	1
CHDL 202010279	COLESTEROL (HDL)	1
CITO 202090183	CITOLOGIA	1
CK 202010325	CREATINO FOSFOQUINASE	306
CKMB 202010333	CREATINO FOSFOQUINASE - FRACAO MB	225
CL 202010260	CLORO	6
CLCR 202050025	CLEARANCE DE CREATININA	1
CLDL 0	COLESTEROL LDL	1
CMTG 0	CITOMEGALOVIRUS IGM ANTICORPOS (MEIA)	1
CMV2 0	CITOMEGALOVIRUS IGM, ANTICORPOS (MEIA)	1
COLT 0	COLESTEROL TOTAL E FRACOES	1
COOD 202020541	COOMBS DIRETO	97
CRET 202010317	CREATININA	1189
CULF 0	CULTURA DE FEZES P/SALMOELLA, SHIGELLA	1
CULT 202080080	CULTURAS EM GERAL	24
DLAT 202010368	DESIDROGENASE LACTICA	102
DLHA 0	ANTICORPOS CONTRA ANTIGENO DELTA DA H	2
ELHE 0	ELETOFORESE DE HEMOGLOBINA POR UNIDA	1

ERIT 202020398	ERITROGRAMA (ERITROCITOS, HEMOGLOBINA	1
FAL 202010422	FOSFATASE ALCALINA	103
FALC 202020444	FALCIZACAO, TESTE DE	1
FAN 202030598	FATOR ANTI NUCLEAR (FAN)	1
FOSF 202010430	FOSFORO	2
FRHU 202120082	FATOR RH (FATOR HRO (DI, INCLUINDO RH	116
FRL 202030075	FATOR REUMATOIDE, TESTE DO LATEX PARA	1
FRRT 0	FERRITINA	6
GASA 202010732	GASOMETRIA ARTERIAL	450
GASV 202010732	GASOMETRIA VENOSA	48
GGT 202010465	GAMA-GLUTAMIL TRANSFERASE	121
GHBE 0	ANTIGENO E HEPATITE B (HBE AG)	1
GLI 202010473	GLICOSE	38
GS 202120023	GRUPO SANGUINEO ABO, FATOR RH + DU	119
HAV 0	ANTICORPOS IGM CONTRA HEPATITE A	2
HAVG 0	ANTICORPOS IGG CONTRA O VIRUS DE HEPA	2
HB 202020304	HEMOGLOBINA, DOSAGEM DE	10
HBC 202030890	HBC-IGM (ANTICORPOS CONTRA ANTIGENO "	14
HBCG 202030784	HBC-IGG (ANTICORPOS IGG CONTRA ANTIGEN	15
HBCM 0	ANTICORPOS IGM CONTRA ANTIGENO "C" DE	4
HBS 202030636	ANTICORPOS CONTRA SUPERFICIE DE HEPAT	5
HBSG 202030970	HBSAG ANTIGENO (SUPERFICIE) DA HEPATIT	20
HCV 202030679	ANTI HCV-ANTICORPOS CONTRA DE HEPATIT	25
HEAN 202080153	HEMOCULTURA PARA BACTERIAS ANAEROBIAS	36
HEMC 202080153	HEMOCULTURA (POR AMOSTRA, ANTIBIOGRAM	39
HG 202020380	HEMOGRAMA COMPLETO	1782
HIV 202030300	HIV 1 E 2, ANTICORPOS ANTI-PESQUISA (ME	12
HIVR 202030300	HIV 1 E 2 TESTE RÁPIDO	138
HSG 0	HERPES SIMPLES, PESQUISA DE ANTICORPO	1
HSM 0	HERPES SIMPLES, PESQUISA DE ANTICORPO	1
HT 202020371	HEMATOCRITO, DETERMINACAO DO	10
LEUC 202040097	LEUCOCITOS CONTAGEM GLOBAL	4
LICL 202090051	LIQUOR (CULTURA)	1
LIPA 202010554	LIPASE	8
LIQO 202090051	LIQUOR	2
LIQP 0	LIQUIDO PLEURAL	2
LPAD 0	LIQUIDO PLEURAL + ADA	5
LQPC 0	LIQUIDOS CORPOREOS	2
MG 202010562	MAGNESIO	120
PCR 202030202	PROTEINA C REATIVA, PESQUISA DE	553
PLQC 202020029	PLAQUETAS, CONTAGEM DE	4
POT 202010635	POTASSIO	916
PROT 202050114	PROTEINURIA 24 HORAS	2
PSA 0	PSA (ELFA)	1
PSAL 0	PSA LIVRE/TOTAL (METODO :IFMA DE DUPL	1
PT 202010627	PROTEINAS TOTAIS	2
PTF1 202010627	PROTEINAS TOTAIS E FRACOES	14
PTTA 202020134	TEMPO DE TROMBOPLASTINA PARCIAL ATIVA	305
SBV 0	SWAB DE VIGILÂNCIA	22
SOD 202010635	SODIO	913
T4 202060373	T4 (TIROXINA) (ELFA)	1
TGL 202010678	TRIGLICERIDIOS	2

	THBS 0	ANTICORPOS CONTRA ANTIGENO SUPERFICIE		17	
	TO 202010643	TRANSAMINASE OXALACETICA (TGO)		262	
	TP 202010651	TRANSAMINASE PIRUVICA (TGP)		259	
	TPA 202020142	TEMPO DE PROTROMBINA COM RNI		364	
	TROP 0	TROPONINA		232	
	TSH 202060250	TSH (ELFA)		1	
	UR 202010694	UREIA		1156	
	UROC 202080110	CULTURA DE URINA C/CONTAGEM DE COLONI		17	
	UROT 202050017	ROTINA DE URINA (CARAC. FISICOS, ELEM		856	
	VDGE 202031179	VDRL		110	
	VDRL 202031110	VDRL		14	
	VHS 202020150	HEMOSEDIMENTAÇÃO 60'		1	
	VHSS 202020150	HEMOSEDIMENTACAO '120		1	

		Total do Convenio ==>		12063	
				12063	

TOTAL DE EXAMES REALIZADOS – RADIOLOGIA

- S.A.D.T. - Exames Rlz Sintetico I		
IRMANDADE DE MISERICORDIA DE ATIBAIA-SANTA CASA		
Emissao: 10/02/2021	Periodo: 01/01/2021 a 31/01/2021	
Atend.: Ambos	Tipo: TODOS	Radiologia
EXAMES REALIZADOS		QTDE
Convenio: SUS		
ABAG 204050120	ABDOMEN AGUDO	82
ACFD 204060060	ART. COXO FEMORAL D (AP-BATRAQUIO)	12
ACFE 204060060	ART. COXO FEMORAL E (AP-BATRAQUIO)	21
ACXF 204060060	ART. COXO FEMORAIS D/E (AP/BATRAQ)	3
ANBD 204040019	ANTEBRACO D (AP - LATERAL)	33
ANBE 204040019	ANTEBRACO E (AP - LATERAL)	33
ARCD 204030072	ARCOS COSTAIS D (AP-OBLIQUA)	2
ARCE 204030072	ARCOS COSTAIS E (AP-OBLIQUA)	15
AS 204050138	ABDOMEN SIMPLES - A.P.	31
ATTD 204060087	ART. TIBIO-TARSICA D	70
ATTE 204060087	ART. TIBIO-TARSICA E	76
BC 204060095	BACIA AP	84
BRCD 204040051	BRACO/UMERO D AP LAT.	10
BRCE 204040051	BRACO/UMERO E AP LAT.	16
CAVU 204010063	CAVUM: LAT - HIRTZ	3
CH 204030072	COSTELAS P/ HEMITORAX	10
CLC 204060109	CALCANEO D PA PERFIL	26
CLC2 204060109	CALCANEO E PA PERFIL	15
CLVD 204040060	CLAVICULA D (AP)	18
CLVE 204040060	CLAVICULA E (AP)	20
COL1 204020034	COLUNA CERVICAL AP LAT. TO/FLEXAO	32
COL2 204020034	COLUNA CERVICAL AP/LAT/OBLIQ.	21
COL4 204020093	COLUNA DORSAL AP LAT.	13
COL5 204020069	COLUNA LOMBO-SACRA	75
COL6 204020077	COLUNA LOMBO-SACRA C/OBLIQ.	6
COLL 204020107	COLUNA DORSO LOMBAR (T8 A L3)	35
CRA1 204010080	CRANIO PA/LAT	28
CRA2 204010071	CRANIO PA/LAT/BRETTON	2
CTVD 204040078	COTOVELO D (AP - LATERAL)	37
CTVE 204040078	COTOVELO ESQUERDO	31
CX 204060117	FEMUR DIREITO	26
CX2 204060117	FEMUR ESQUERDO	31
DMD 204040094	DEDOS MÃO D	29
DME 204040094	DEDOS MÃO E	33
DPD 204040094	DEDOS PÉ D	33
DPE 204040094	DEDOS PÉ E	32
ESCD 204040116	ESCAPULA D (AP - LATERAL)	1
ESCE 204040116	ESCAPULA E (AP - LATERAL)	1

HLX 204040094 HALUX D	2
JLA 204060133 JOELHO / ROTULA AP/LAT/AXIAL	5
JOLD 204060125 JOELHO D AP/LAT.	85
JOLE 204060125 JOELHO E AP/LAT.	80
MPIO 204040108 PUNHO P/IDADE OSSEA	1
MQRD 204040094 MAO DIREITA	69
MQRE 204040094 MAO ESQUERDA	56
NARI 204010128 OSSOS DO NARIZ	5
OF 204010128 OSSOS DA FACE	3
OMBD 204040116 OMBRO DIREITO	60
OMBE 204040116 OMBRO ESQUERDO	43
PED 204060150 PE DIREITO	61
PEE 204060150 PE ESQUERDO	51
PR 204060168 PERNA DIREITA	36
PRE 204060168 PERNA ESQUERDA	36
PUD4 204040124 PUNHO E AP/LAT/OBLIQ	91
PUDD 204040124 PUNHO D AP/LAT/OBLIQ	72
RXFC 204010144 FACE	2
SC 204020123 SACRO-COCCIX	5
SEI1 204010144 SEIOS DA FACE FN/MN	8
SEI2 204010144 SEIOS DA FACE FN/MN/LAT/HIRTZ	1
T1 204030170 TORAX P.A.	644
T3 204030153 TORAX P.A. - LAT	245
T4 204030137 TORAX P.A. INS/EXP/LAT	1
T6 204030137 TORAX P.A/LAT/DEC LAT.C/RAIOS HORI	7

	Total do Convenio ==> 2715
	2715

TOTAL DE EXAMES REALIZADOS – TOMOGRAFIA

- S.A.D.T. - Exames Rlz Sintetico I			
IRMANDADE DE MISERICORDIA DE ATIBAIA-SANTA CASA			
Emissao: 10/02/2021		Periodo: 01/01/2021 a 31/01/2021	
Atend.:	Tipo:	Tomografia	
Ambos	TODOS		
EXAMES REALIZADOS			
QTDE			
Convenio: SUS			
TA	206030010	TC ABDOMEN	70
TB	206030037	TC BACIA	2
TC	206010079	TC CRANIO	126
TCC	206010010	TC COLUNA CERVICAL	10
TCCL	206010028	TC COLUNA LOMBAR	6
TCF	0	TC ARTICULACOES COXO-FEMURAI	2
TCFC	0	TC DE FACE	16
TCL	0	TC DA PELVE OU BACIA	24
TCO	0	TC COTOVELO	1
TCT	0	TC COLUNA TORACICA	4
TCTD	0	TC ARTICULACOES TIBIO-TARSICA D	2
TCTE	0	TC ARTICULACOES TIBIO-TARSICA E	1
TJ	206030029	TC JOELHOS	1
TJD	0	TC JOELHO DIREITO	1
TJE	0	TC JOELHO ESQUERDO	1
TOMD	0	TC OMBRO DIREITO	3
TP	206030037	TC PELVE	47
TPC	0	TC PESCOCO	5
TPE	0	TC PES	5
TPU	0	TC PUNHOS	3
TSF	206010044	TC SEIOS DA FACE	1
TT	206020031	TC TORAX	216
Total do Convenio ==>			547
			547

TOTAL DE EXAMES REALIZADOS – ULTRASSONOGRAFIA

- S.A.D.T. - Exames Rlz Sintetico I			
IRMANDADE DE MISERICORDIA DE ATIBAIA-SANTA CASA			
Emissao: 10/02/2021		Periodo: 01/01/2021 a 31/01/2021	
Atend.:	Tipo:	Ultrassonografia	
Ambos	TODOS		
EXAMES REALIZADOS		QTDE	
Convenio: SUS			
ECO	205020097	US MAMAS	153
PTAB	205020100	US PROSTATA VIA ABDOMEN	9
PTM	205020062	US PARTES MOLES	1
UL	205020143	US OBSTETRICO	27
ULBC	205020046	US ABD. TOTAL	50
ULI	205020127	US TIREOIDE	35
ULIS	205020038	US ABD. SUPERIOR	2
ULP	205020100	US PROSTATA	20
ULT	205020160	US PELVICO	14
ULTA	205020186	US TRANSVAGINAL	93
ULU	205020054	US RINS E VIAS URINARIAS	88
USA	205020062	US ANTEBRAÇO	1
USB	205020062	US BRAÇO	1
USDT	205010040	US DOPPLER TESTICULOS	5
USHD	205020038	US VIAS BILIARES	4
USID	205020054	US DOPPLER MI (D)	7
USIE	205020054	US DOPPLER MI (E)	6
USJ	205020062	US JOELHO	3
USMS	205020054	US DOPPLER MS (D)	1
USO	205020062	US OMBRO	2
USPA	205020038	US PAREDE ABDOMINAL	1
USPD	205020062	US PÉ DIREITO	1
USVP	0	US DOPPLER VENOSO PROFUNDO MI	3
Total do Convenio ==>			527
			527

TOTAL DE EXAMES REALIZADOS – ENDOSCOPIA

- S.A.D.T. - Exames Rlz Sintetico I			
IRMANDADE DE MISERICORDIA DE ATIBAIA-SANTA CASA			
Emissao: 10/02/2021		Periodo: 01/01/2021 a 31/01/2021	
Atend.:	Tipo:	Endoscopia	
Ambos	TODOS		
EXAMES REALIZADOS		QTDE	
Convenio: SUS			
1	209010037	ENDOSCOPIA DIGESTIVA ALTA	20
2	209010029	COLONOSCOPIA	26
Total do Convenio ==>			46
			46

TESTE DO PÉZINHO

Sistema de Gerenciamento Hospitalar - Portaria Externa - Diagnosticos usuais V					
IRMANDADE DE MISERICORDIA DE ATIBAIA-SANTA CASA					
Emitido em 11/02/2021 as 09:13			Pagina: 001		
Período de 01/01/2021 as 00:00 a 31/01/2021 as 23:59					
Unidade: 000 a 070, Convenio: 0000 a 0009, Diagnostico: 000011 a 0009, CDC: 000000 a 999999					
Registro	Pront.	Nome do paciente	Data	Hora	Medico
Diagnostico: 11 PKU EXAME DO PÉZINHO					
Convenio: 1 SUS					
1555229	926/21	ALEX RAPHAEL DE SOUZA SANTOS	27/01/2021	14:41	PRISCILA BATISTA DOS S
1548548	298/21	ALICE ALMEIDA DA SILVA	08/01/2021	14:16	VANIA FERREIRA DA SILV
1550817	5719/20	ALICE INACIO TORRES	14/01/2021	13:56	VANIA FERREIRA DA SILV
1552620	531/21	ALLANA VITORIA APARECIDA ARAGAO	19/01/2021	14:42	GLEICINARA SOUZA CARDO
1546742	135/21	ARTHUR CAMARGO OLIVEIRA	04/01/2021	14:42	VANIA FERREIRA DA SILV
1548351	275/21	DAVI LUCAS SILVA DE SOUZA	07/01/2021	14:15	GLEICINARA SOUZA CARDO
1550844	520/21	DAVI LUCCA PINHEIRO	14/01/2021	14:38	VANIA FERREIRA DA SILV
1550077	440/21	DEBORAH DE SOUZA KRELA	12/01/2021	15:12	VANIA FERREIRA DA SILV
1548358	276/21	DYLAN OLIVEIRA NASCIMENTO	07/01/2021	14:20	GLEICINARA SOUZA CARDO
1554904	895/21	ELOA DE OLIVEIRA PEDROSO	26/01/2021	15:00	VALDINEIA DE FATIMA RO
1547204	167/21	ELOA EDUARDA OLIVEIRA DA SILVA	05/01/2021	13:52	GLEICINARA SOUZA CARDO
1555826	988/21	ELOA VITORIA DE LIMA BUENO	29/01/2021	14:16	PRISCILA BATISTA DOS S
1554521	864/21	ENZO HENRIQUE DO PRADO FRANCA	25/01/2021	14:21	VALDINEIA DE FATIMA RO
1548544	297/21	ESTEFANY CAROLINE DE OLIVEIRA GREGO	08/01/2021	14:08	VANIA FERREIRA DA SILV
1550055	283/21	FELIPE EMANUEL DE LIMA MENDES	12/01/2021	14:36	VANIA FERREIRA DA SILV
1547656	10063/20	FHELIPE ARAUJO DA SILVA	06/01/2021	13:38	VANIA FERREIRA DA SILV
1549591	401/21	GAEL TEIXEIRA	11/01/2021	14:49	GLEICINARA SOUZA CARDO
1554519	8753/20	GAEL VINICIUS MARTINS SOUZA	25/01/2021	14:13	VALDINEIA DE FATIMA RO
1552605	532/21	HEITOR LESSART GALO BRANDAO	19/01/2021	14:14	GLEICINARA SOUZA CARDO
1547696	214/21	HELOISA PAULINO DA SILVA	06/01/2021	14:42	VANIA FERREIRA DA SILV
1555188	923/21	HENRIQUE RODRIGUES DA SILVA	27/01/2021	13:29	PRISCILA BATISTA DOS S
1549554	398/21	HINATA FERNANDES BARBOSA	11/01/2021	13:59	GLEICINARA SOUZA CARDO
1546722	10003/20	ISADORA SOFIE DOS SANTOS	04/01/2021	14:15	VANIA FERREIRA DA SILV
1550482	279/21	JADE LOURENCO SILVA CUSTODIO	13/01/2021	14:31	GLEICINARA SOUZA CARDO
1555220	924/21	JOAO ISAQUE MARTINS BORDIM	27/01/2021	14:25	PRISCILA BATISTA DOS S
1555552	957/21	JOAO LUCAS FERREIRA PACHECO	28/01/2021	15:00	PRISCILA BATISTA DOS S
1554535	720/21	JOSE MIGUEL DE JESUS CORREIA SOUZA	25/01/2021	14:54	VALDINEIA DE FATIMA RO
1547224	172/21	KAIQUE BATISTA DOS SANTOS	05/01/2021	14:21	GLEICINARA SOUZA CARDO
1551219	554/21	LAURA BARBOSA ROSA	15/01/2021	14:05	GLEICINARA SOUZA CARDO
1552173	495/21	LAVINNIA NOVAES FONSECA	18/01/2021	14:28	VANIA FERREIRA DA SILV
1554526	721/21	LEVI DOS SANTOS BERNARDO CARNEIRO	25/01/2021	14:31	VALDINEIA DE FATIMA RO
1552609	530/21	LIVIA DOS SANTOS MARTINS	19/01/2021	14:20	GLEICINARA SOUZA CARDO
1548525	295/21	LIVIA SOUSA BARBOSA	08/01/2021	13:26	VANIA FERREIRA DA SILV
1554529	680/21	LORENA DE CAMPOS OLIVEIRA MACIEL	25/01/2021	14:43	VALDINEIA DE FATIMA RO
1555836	990/21	LORENZO OLIVEIRA DA SILVA	29/01/2021	14:38	PRISCILA BATISTA DOS S
1547674	10064/20	MARIA CLARA COSTA ANDRADE	06/01/2021	14:04	VANIA FERREIRA DA SILV
1550052	287/21	MARIA FERNANDA DOS SANTOS CAGNI	12/01/2021	14:30	VANIA FERREIRA DA SILV
1548562	190/21	MELINDA GOMES VIEIRA	08/01/2021	14:44	VANIA FERREIRA DA SILV
1552616	6197/20	MIGUEL BORGES BRITTO	19/01/2021	14:38	GLEICINARA SOUZA CARDO
1555237	927/21	MIGUEL PINHEIRO RODRIGUES	27/01/2021	14:53	PRISCILA BATISTA DOS S
1555822	986/21	MIRELLA CAMARGO CASALOTTI	29/01/2021	14:07	PRISCILA BATISTA DOS S
1550833	518/21	NOAH GABRIEL COSTA BEZERRA	14/01/2021	14:23	VANIA FERREIRA DA SILV
1550465	282/21	NOAH RANGEL EUSEBIO DA SILVA	13/01/2021	13:55	GLEICINARA SOUZA CARDO
1547214	168/21	NYCOLLAS MIGUEL ALVES AMPARO	05/01/2021	14:08	GLEICINARA SOUZA CARDO
1555535	901/21	RN ALINE PEREIRA PIRES	28/01/2021	14:07	PRISCILA BATISTA DOS S
1551236	444/21	RN ANA CAROLINA DOMINGOS	15/01/2021	14:59	GLEICINARA SOUZA CARDO
1548348	10123/20	RN ANGELA FIRMINO DA SILVA	07/01/2021	14:10	GLEICINARA SOUZA CARDO
1555553	958/21	RN BEATRIZ VIRGINIA DE SOUZA	28/01/2021	15:03	PRISCILA BATISTA DOS S
1553007	711/21	RN BRUNA ROMANO FRANCO	20/01/2021	14:33	PRISCILA BATISTA DOS S
1554899	788/21	RN CAMILLY VICTORIA SANTOS DE ALME	26/01/2021	14:29	VALDINEIA DE FATIMA RO
1553798	722/21	RN CAROLINA DIAS DE OLIVEIRA	22/01/2021	14:32	PRISCILA BATISTA DOS S

1553796	679/21	RN CLAUDIA DA SILVA	22/01/2021	14:25	PRISCILA BATISTA DOS S
1550478	278/21	RN DAFNE VITORIA SANTOS SILVA	13/01/2021	14:20	GLEICINARA SOUZA CARDO
1547703	10095/20	RN DAIANE APARECIDA OZORIO FERREIRA	06/01/2021	14:53	VANIA FERREIRA DA SILV
1551240	447/21	RN DAIANE BARBOSA RIBEIRO	15/01/2021	15:04	GLEICINARA SOUZA CARDO
1553782	783/21	RN DANIELE CARVALHO	22/01/2021	14:02	PRISCILA BATISTA DOS S
1553451	678/21	RN EDNA VITORIA APARECIDA DA SILVA	21/01/2021	14:30	GLEICINARA SOUZA CARDO
1552149	497/21	RN ELLEN FERNANDA CORREA DA SILVA	18/01/2021	13:50	VANIA FERREIRA DA SILV
1548347	10122/20	RN EUDESITA SILVEIRA PEREIRA	07/01/2021	14:05	GLEICINARA SOUZA CARDO
1555835	931/21	RN EVELIN RAMOS DA SILVA	29/01/2021	14:37	PRISCILA BATISTA DOS S
1554924	790/21	RN FABIANA EXPEDITA ROCHA DE CASTRO	26/01/2021	15:50	VALDINEIA DE FATIMA RO
1553787	686/21	RN FABIOLA APARECIDA DOS SANTOS DIA	22/01/2021	14:14	PRISCILA BATISTA DOS S
1552615	673/21	RN FERNANDA ALMEIDA FERNANDES	19/01/2021	14:35	GLEICINARA SOUZA CARDO
1552993	709/21	RN FRANCIELE DA SILVA RODRIGUES	20/01/2021	14:03	PRISCILA BATISTA DOS S
1549582	399/21	RN GABRIELY NATALY DOS SANTOS	11/01/2021	14:30	GLEICINARA SOUZA CARDO
1555166	791/21	RN GILNARA FRANCA DOS SANTOS	27/01/2021	11:34	PRISCILA BATISTA DOS S
1553021	713/21	RN GISLAINE BRAZ DOS SANTOS	20/01/2021	14:54	PRISCILA BATISTA DOS S
1553004	710/21	RN JESSICA BERNARDO PEREIRA MARTINS	20/01/2021	14:26	PRISCILA BATISTA DOS S
1546720	10001/20	RN JESSICA DOMINGUES RIBEIRO	04/01/2021	14:10	VANIA FERREIRA DA SILV
1555226	925/21	RN JOSECLEIDE DOS SANTOS TRINDADE	27/01/2021	14:33	PRISCILA BATISTA DOS S
1550438	472/21	RN KARINA DA SILVA LOURENCO	13/01/2021	13:26	GLEICINARA SOUZA CARDO
1555540	902/21	RN LAIANE CAROLINE PEREIRA	28/01/2021	14:24	PRISCILA BATISTA DOS S
1554532	723/21	RN LIDIANE CRISTINA GONCALVES IGMAC	25/01/2021	14:48	VALDINEIA DE FATIMA RO
1553716	681/21	RN MARIA APARECIDA DOS SANTOS NUNES	22/01/2021	10:26	PRISCILA BATISTA DOS S
1547226	173/21	RN MARIA INES SILVA SANTOS	05/01/2021	14:25	GLEICINARA SOUZA CARDO
1550837	519/21	RN MAYARA CAMILA MAGALHAES	14/01/2021	14:29	VANIA FERREIRA DA SILV
1550861	523/21	RN MICHELE APARECIDA MANOEL	14/01/2021	15:10	VANIA FERREIRA DA SILV
1546736	10002/20	RN PRISCILA MARTINS DA SILVA PATRIC	04/01/2021	14:35	VANIA FERREIRA DA SILV
1554540	724/21	RN RAFAELA APARECIDA CLEMENTINO DOS	25/01/2021	15:00	VALDINEIA DE FATIMA RO
1552137	496/21	RN RAQUEL DAMASCENO PINTO	18/01/2021	13:21	VANIA FERREIRA DA SILV
1551233	445/21	RN SARA CAROLINE NOVAES DA SILVA	15/01/2021	14:51	GLEICINARA SOUZA CARDO
1549572	199/21	RN SILMARA OLIVEIRA DE SOUZA	11/01/2021	14:21	GLEICINARA SOUZA CARDO
1547681	10094/20	RN SUELLEN CAROLINA ALMEIDA CARVALH	06/01/2021	14:19	VANIA FERREIRA DA SILV
1548559	299/21	RN SUZANE BARRETO RUIZ CONDE	08/01/2021	14:37	VANIA FERREIRA DA SILV
1551235	446/21	RN THAIS SANTOS PEREIRA	15/01/2021	14:56	GLEICINARA SOUZA CARDO
1549575	196/21	RN VANESSA CRISTINA BRAGA PEREIRA C	11/01/2021	14:23	GLEICINARA SOUZA CARDO
1555113	896/21	RN VITORIA ALVES DA SILVA	27/01/2021	09:16	PRISCILA BATISTA DOS S
1552182	494/21	RN VIVIANE SOARES DA SILVA	18/01/2021	14:52	VANIA FERREIRA DA SILV
1548344	191/21	RN YSTEFFANY FERNANDA DE ALMEIDA PR	07/01/2021	14:00	GLEICINARA SOUZA CARDO
1547203	166/21	RYAN CHRISTOPHER LESSE GONCALVES	05/01/2021	13:52	GLEICINARA SOUZA CARDO
1550056	286/21	SAMUEL VICTOR DA SILVA	12/01/2021	14:38	VANIA FERREIRA DA SILV
1550852	521/21	SOPHIA AMPUDIA MERTHAN DA CUNHA	14/01/2021	14:56	VANIA FERREIRA DA SILV
1549585	197/21	SOPHIA CESAR BIRAL DE SOUZA	11/01/2021	14:38	GLEICINARA SOUZA CARDO
1553805	683/21	SOPHIA DE OLIVEIRA TRINDADE	22/01/2021	14:50	PRISCILA BATISTA DOS S
1552614	672/21	SORAIA MARIA DA SILVA LESSE	19/01/2021	14:34	GLEICINARA SOUZA CARDO
1553806	786/21	THAYNA MARIA SILVA SANTOS	22/01/2021	14:52	PRISCILA BATISTA DOS S
1550070	285/21	VICTOR RODRIGUES OLIVEIRA CORDEIRO	12/01/2021	15:00	VANIA FERREIRA DA SILV
1552613	529/21	VITORIA ELOA SANTOS CASTORINO	19/01/2021	14:27	GLEICINARA SOUZA CARDO
1553809	682/21	YAN FERREIRA MAROTO	22/01/2021	14:59	PRISCILA BATISTA DOS S
1552595	492/21	YSADORA MAYA SAMPAIO GARCIA	19/01/2021	13:58	GLEICINARA SOUZA CARDO
Total do convenio -->> 100					
Total do diagnostico -->> 100					

Total geral -->> 100					

SERVIÇO SOCIAL

ATENDIMENTOS REALIZADOS PELO SERVIÇO SOCIAL REFERENTE DE 01 A 31 DE JANEIRO DE 2021						
DESCRIÇÃO	PEDIATRIA	MAT / GO	ENFERMARIA	UTI	PS ADULTO	DIVERSOS EXTERNOS
Orientações, encaminhamentos ambulatoriais, procedimentos, exames, consultas;	0	2	8	0	20	5
Orientações, encaminhamentos dieta enteral, suplementos, espessantes, melhor em casa;	0	0	12	0	2	3
Orientações, encaminhamentos oxigênio domiciliar, BIPAP, CEPAP;	0	0	2	0	0	0
Orientações de medicamentos diversos, auto custo;	0	0	0	0	3	8
Orientações, encaminhamentos para aquisição de cama hospitalar, cadeira de rodas, cadeira de banho, muletas, fraldas geriátricas;	0	0	3	0	1	0
Orientações gerais: demandas diversas.	2	0	5	2	15	20
Solicitação de familiar/acompanhante;	1	0	12	1	6	0
Orientações e/ou intervenções e/ou encaminhamentos para Conselho Tutelar;	4	0	0	0	0	3
Intervenções e encaminhamentos para Centro Pop, Casa de Passagem, SADS, CREAS, CRAS, Residência Inclusiva, Instituição Asilar, Casa de Repouso.	0	0	15	1	3	2
Orientação, atendimento, encaminhamento, solicitação de internação psiquiátrica: infante juvenil e adulto,	0	0	0	0	2	0
Atendimento aos colaboradores e/ou seus familiares, para orientações em diversos segmentos	0	0	0	0	2	0
Transferência de pacientes para seu município de origem	0	0	0	0	0	0
Atendimentos realizados com acompanhantes dos pacientes que estão sendo internados: realização de acolhida no momento da internação/ou no outro dia	0	2	38	0	12	0
Atendimento para realização de encaminhamento/ retorno para UBS - próxima da residência do paciente	0	1	6	0	3	2
Solicitações externas: judicial, secretaria da saúde, caps, casa de passagem, centro pop, UBS, UPA	0	0	1	0	2	0
SUBTOTAL	7	5	102	4	71	43
TOTAL	232					

AGÊNCIA TRANSFUSIONAL

Agência Transfusional - Transfusões Realizada no mês de Janeiro de 2021			
Setores	Transfusões (unidades)		%
Centro Cirúrgico	3		3,3%
Pronto Socorro Adulto	46		50,55%
Clínica Pediátrica	-		-
Pronto Socorro Pediátrico	-		-
Pronto Socorro Gripário	2		2,2%
Clínica Obstétrica	3		3,3%
Clínica Médica	2		2,19%
Clínica Cirúrgica	9		9,89%
Unidade de Terapia Intensiva (UTI)	26		28,57%
Total	91		100%
Incidentes Transfusoriais e Sangria Terapêutica			
Reações Transfusoriais	-		-
Sangria Terapêutica	-	-	-

Agência Transfusional

Relação dos Pacientes Transfundidos referente ao mês Janeiro de 2021

Nome do Paciente	Registro	Local	Unidades de Hemocomponentes Transfundidos				Total
			CH	PF	PLQ	CRIO	
Orlando Figulani	50906	Clinica Cirúrgica	2	0	0	0	2
Claudinei De Paula	1545768	Pronto Socorro	2	0	0	0	2
Oswaldo Da Silva	1483109	Pronto Socorro	2	0	0	0	2
Eva Gomes De Lima	50803	Clínica Médica	2	0	0	0	2
Nilo Braga	1546192	Pronto Socorro	2	0	0	0	2
José Benedito De Lima	50935	Centro Cirúrgico	1	0	0	0	1
Flavio Luiz Caetano	50970	Pronto Socorro	2	0	0	0	2
Silvia Helena Rocha Passareli	1547264	Pronto Socorro	2	0	0	0	2
Wanderlei Aparecido Soares	50788	Clinica Cirúrgica	2	0	0	0	2
Mauricio Aparecido Dos Santos	1547995	Pronto Socorro	2	0	0	0	2
Suely Rodrigues Asserby	50954	Pronto Socorro	2	0	0	0	2
Antônio Hetesy	1548268	Pronto Socorro	2	0	0	0	2
Matilde Lopes De Souza	1548340	Pronto Socorro	2	0	0	0	2
Antônia Aparecida Bueno Rangel	51018	Centro Cirúrgico	1	0	0	0	1
Benedita Zilda De Fatima Gaspar Soares	1548972	Clinica Obstétrica	3	0	0	0	3
Antônia Aparecida Bueno Rangel	51018	Clinica Cirúrgica	2	0	0	0	2

Paulo Roberto De Araújo Marques Inácio	1545576	Pronto Socorro	2	0	0	0	2
José Benedito de Lima	50935	Clinica Cirúrgica	1	0	0	0	1
Joel Alves Moreira	1550312	Pronto Socorro	2	0	0	0	2
Itália Duarte Crovitz	1551032	Pronto Socorro	2	0	0	0	2
Adília Batista Dos Santos	1551203	Pronto Socorro	2	0	0	0	2
Antônia Lazara De Oliveira Rodrigues	50892	UTI	2	0	0	0	2
Carlos Alberto Rodrigues	1551509	Pronto Socorro – Gripário	2	0	0	0	2
Dafne Vitória Santos Silva	1551827	Pronto Socorro	2	0	5	0	7
João Antônio Da Silva	51034	Clinica Cirúrgica	2	0	0	0	2
João Antônio Da Silva	51034	Centro Cirúrgico	1	0	0	0	1
Joel Alves Moreira	51164	Centro Cirúrgico	1	0	0	0	1
Joel Alves Moreira	51164	Clinica Cirúrgica	1	0	0	0	1
Maria Clenilda Gomes de Oliveira	1552544	Pronto Socorro	2	0	0	0	2
Dafne Vitória Santos Silva	51143	UTI	2	0	5	0	7
Dafne Vitória Santos Silva	51143	UTI	0	4	5	0	9
Dafne Vitória Santos Silva	51143	UTI	0	0	5	0	5
Marcia Cristina Sampaio Peixoto	1552789	Pronto Socorro	1	0	0	0	1
Benedita Do Nascimento Moraes	1553834	Pronto Socorro	2	0	0	0	2
Benedito José Da Silva	1553939	Pronto Socorro	2	0	0	0	2

Gabriela Dos Santos Tintão	51197	UTI	2	0	0	0	2
Edna Fogrcs Tirotti	1555475	Pronto Socorro	2	0	0	0	2
Paulo Edivaldo Fidelis Da Silva	1555583	Pronto Socorro	2	0	0	0	2
Joel Alves Moreira	51164	UTI	1	0	0	0	1
Total : 91 transfusões realizadas			67u	4u	20u	-	91u
Abreviações							
CH= Concentrado de Hemácias PF= Plasma Fresco PLQ= Concentrado de Plaquetas CRIO= Crioprecipitado							

QUANTIDADE DE FUNÇÃO NA INSTITUIÇÃO

SETORES	ANALITICO	
Administrativo	Santa Casa	Total
Analista de Depto. Pessoal Pleno	1	1
Analista de Faturamento	1	1
Analista de Finanças	1	1
Analista Financeiro Pleno	1	1
Analista de Qualidade	1	1
Analista de RH Pleno	1	1
Analista de TI	1	1
Assistente de Administrativo	4	4
Assistente de Almoxarifado	0	0
Assistente de Faturamento	1	1
Auxiliar Administrativo	2	2
Auxiliar de Almoxarifado	1	1
Auxiliar de Faturamento	2	2
Comprador Junior	1	1
Coordenador (a) de Depto.Pessoal	1	1
Coordenador (a) De Doc. e Arquivo	1	1
Coordenador (a) de Faturamento	1	1
Coordenador (a) de Recepção	1	1
Escriturário (a)	4	4
Gerente Administrativo/Financeiro	1	1
Gerente Gestão	1	1
Interventor Municipal (a)	1	1
Jovem Aprendiz	0	0
Secretaria	1	1
Supervisor (a) Administrativo	1	1
Supervisor (a) Financeiro	1	1
Técnico (a) de Seg. do Trabalho	1	1
SUB TOTAL	33	33
Recepção	Santa Casa	Total
Recepcionista	33	33
Telefonista	0	0
SUB TOTAL	33	33

QUANTIDADE DE FUNÇÃO NA INSTITUIÇÃO

Apoio	Santa Casa	Total
Aux. Manutenção	1	1
Auxiliar de Higiene e Limpeza	27	27
Auxiliar de Lavanderia	3	3
Coordenador (a) de Higiene e Limpeza	1	1
Coordenador (a) da Manutenção	1	1
Copeira	8	8
Cozinheira	4	4
Eletricista	0	0
Motorista	1	1
Técnico de Manutenção	2	2
SUB TOTAL	48	48
Técnico	Santa Casa	Total
Assistente Social	1	1
Auxiliar de Enfermagem	38	38
Auxiliar de Farmacia	17	17
Bioquímico	1	1
Coordenador de Radiologia	1	1
Enfermeiro (a) Assistencial	35	35
Enfermeiro (a) Obstetra	3	3
Enfermeiro (a) SCIH	1	1
Farmacêutico (a)	4	4
Farmacêutico (a) Responsável	0	0
Fonoaudiólogo	0	0
Gerente de Enfermagem	1	1
Instrumentador (a) Cirúrgica	1	1
Nutricionista	1	1
Supervisor de Enfermagem	2	2
Técnico de Enfermagem	109	109
Técnico de Gesso	4	4
Técnico de Laboratório	5	5
Técnico de Radiologia	2	2
SUB TOTAL	226	226
TOTAL GERAL	340	340

MAPA 10	IRMANDADE DE MISERICÓRDIA DE ATIBAIA (SANTA CASA)					Ref.: JANEIRO/2021	Entrega: 08/02/2021						
	Departamento Pessoal					Setor: DEPTO. PESSOAL							
Setor	Nº Funcionários						Escolaridade						
	Nº Func. mês anterior	(+) Admissões	(-) Demissões/Transferência	(+) Transferência	(-) Auxílio Doença	TOTAL	Superior	Superior Incompleto	2º Grau	2º Grau Incompleto	1º Grau	1º Grau Incompleto	TOTAL
Administração	34	1	1			34	17		17				34
Agência Transfusional	6	1	1			6	1		5				6
Assist. Social	2				1	1	1						1
Aux. Enfermagem	42		1		3	38			38				38
Aux. Farmácia	17					17			17				17
Enfermeiro (a)	40	6	3		1	42	42						42
Farmacêutico (a)	5		1			4	4						4
Fonoaudióloga	0					0							0
Istrumentadora (o)	1					1			1				1
Limpeza e Higiene	31				4	27			9	7	11		27
Manutenção	4	1				5			4			1	5
Recepção/Telefonista	35				2	33	1		32				33
S.N.D.	13	1			1	13	1		2	4	6		13
SADT's	4				1	3			3				3
Hotelaria	3					3			2	1			3
Téc. Gesso	4					4			4				4
Téc. Enfermagem	105	10	5		1	109			109				109
Total	346	20	12	0	14	340	67	0	243	12	17	1	340

Indicador Turnover JANEIRO/2021	
Desligados	12
Contratados	20
Qtda. Funcionários mês anterior	346
Rotatividade	4,62

A fórmula clássica para cálculo do **turnover** é a seguinte: $[(n^{\circ} \text{ de demissões} + n^{\circ} \text{ admissões})/2] / n^{\circ} \text{ de funcionários (no último do mês anterior)}$. Depois disso, esse valor é multiplicado por 100 para obter a percentagem.

IRMANDADE / SANTA CASA	
FOLHA DE PAGAMENTO	
RECEPÇÃO/TELEFONISTA	dez-20
	Santa Casa
Empregados	33
Carga Horária Mensal	5980
Faltas Férias/Lic.Mat./hrs	
Faltas Injustificadas/hrs	
Atrasos/Saidas Antecipadas/hrs	
Declararação Médicas/hrs	1
Atestados/hrs	132
Total de Ausencias/hr	133
Total de Hrs.Trabalhadas	5847
Indice Absenteismo	2,27%

ENFERMEIRO/SUPERVISÃO	Santa Casa
Empregados	42
Carga Horária Mensal	7640
Faltas Férias/Lic.Mat./hrs	
Faltas Injustificadas/hrs	156
Atrasos/Saidas Antecipadas/hrs	
Declararação Médicas/hrs	7
Atestados/hrs	336
Total de Ausencias	499
Total de Hrs.Trabalhadas	7141
Indice Absenteismo	6,99%

ENFERMAGEM	Santa Casa
Empregados	148
Carga Horária Mensal	26660
Faltas Férias/Lic.Mat./hrs	
Faltas Injustificadas/hrs	120
Atrasos/Saidas Antecipadas/hrs	
Declararação Médicas/hrs	10
Atestados/hrs	1320
Total de Ausencias	1450
Total de Hrs.Trabalhadas	25210
Indice Absenteismo	5,75%

BANCO DE SANGUE	Santa Casa
Empregados	6
Carga Horária Mensal	1100
Faltas Férias/Lic.Mat./hrs	
Faltas Injustificadas/hrs	
Atrasos/Saidas Antecipadas/hrs	
Declararação Médicas/hrs	
Atestados/hrs	
Total de Ausencias	0
Total de Hrs.Trabalhadas	1100
Indice Absenteismo	0,00%

IRMANDADE / SANTA CASA	
FOLHA DE PAGAMENTO	
ORTOPEDIA	Santa Casa
Empregados	4
Carga Horária Mensal	720
Faltas Férias/Lic.Mat./hrs	
Faltas Injustificadas/hrs	12
Atrasos/Saidas Antecipadas/hrs	
Declararação Médicas/hrs	
Atestados/hrs	90
Total de Ausencias	102
Total de Hrs.Trabalhadas	618
Indice Absenteismo	16,50%

RADIOLOGIA	Santa Casa
Empregados	3
Carga Horária Mensal	360
Faltas Férias/Lic.Mat./hrs	
Faltas Injustificadas/hrs	
Atrasos/Saidas Antecipadas/hrs	
Declararação Médicas/hrs	
Atestados/hrs	8
Total de Ausencias	8
Total de Hrs.Trabalhadas	352
Indice Absenteismo	2,27%

NUTRIÇÃO E DIETETICA (SND)	Santa Casa
Empregados	13
Carga Horária Mensal	2380
Faltas Férias/Lic.Mat./hrs	
Faltas Injustificadas/hrs	48
Atrasos/Saidas Antecipadas/hrs	
Declararação Médicas/hrs	
Atestados/hrs	
Total de Ausencias	48
Total de Hrs.Trabalhadas	2332
Indice Absenteismo	2,06%

FARMÁCIA	Santa Casa
Empregados	21
Carga Horária Mensal	3780
Faltas Férias/Lic.Mat./hrs	
Faltas Injustificadas/hrs	12
Atrasos/Saidas Antecipadas/hrs	
Declararação Médicas/hrs	
Atestados/hrs	156
Total de Ausencias	168
Total de Hrs.Trabalhadas	3612
Indice Absenteismo	4,65%

IRMANDADE / SANTA CASA	
FOLHA DE PAGAMENTO	
HIGIENIZAÇÃO/LIMPEZA	Santa Casa
Empregados	27
Carga Horária Mensal	4880
Faltas Férias/Lic.Mat./hrs	
Faltas Injustificadas/hrs	12
Atrasos/Saidas Antecipadas/hrs	
Declararação Médicas/hrs	1
Atestados/hrs	198
Total de Ausencias	211
Total de Hrs.Trabalhadas	4669
Indice Absenteismo	4,52%

HOTELARIA	Santa Casa
Empregados	3
Carga Horária Mensal	540
Faltas Férias/Lic.Mat./hrs	
Faltas Injustificadas/hrs	
Atrasos/Saidas Antecipadas/hrs	
Declararação Médicas/hrs	
Atestados/hrs	42
Total de Ausencias	42
Total de Hrs.Trabalhadas	498
Indice Absenteismo	8,43%

MANUTENÇÃO	Santa Casa
Empregados	4
Carga Horária Mensal	800
Faltas Férias/Lic.Mat./hrs	
Faltas Injustificadas/hrs	
Atrasos/Saidas Antecipadas/hrs	
Declararação Médicas/hrs	5
Atestados/hrs	
Total de Ausencias	5
Total de Hrs.Trabalhadas	795
Indice Absenteismo	0,63%

COMPRAS/ALMOXARIFADO	Santa Casa
Empregados	2
Carga Horária Mensal	400
Faltas Férias/Lic.Mat./hrs	
Faltas Injustificadas/hrs	
Atrasos/Saidas Antecipadas/hrs	
Declararação Médicas/hrs	
Atestados/hrs	112
Total de Ausencias	112
Total de Hrs.Trabalhadas	288
Indice Absenteismo	38,89%

IRMANDADE / SANTA CASA	
FOLHA DE PAGAMENTO	
DIRETORIA MÉDICA	Santa Casa
Empregados	1
Carga Horária Mensal	200
Faltas Férias/Lic.Mat./hrs	
Faltas Injustificadas/hrs	
Atrasos/Saidas Antecipadas/hrs	
Declararação Médicas/hrs	1
Atestados/hrs	
Total de Ausencias	1
Total de Hrs.Trabalhadas	199
Indice Absenteismo	0,50%

FONOAUDIOLOGIA	Santa Casa
Empregados	0
Carga Horária Mensal	0
Faltas Férias/Lic.Mat./hrs	
Faltas Injustificadas/hrs	
Atrasos/Saidas Antecipadas/hrs	
Declararação Médicas/hrs	
Atestados/hrs	
Total de Ausencias	0
Total de Hrs.Trabalhadas	0
Indice Absenteismo	

SERVIÇO SOCIAL	Santa Casa
Empregados	1
Carga Horária Mensal	180
Faltas Férias/Lic.Mat./hrs	
Faltas Injustificadas/hrs	
Atrasos/Saidas Antecipadas/hrs	
Declararação Médicas/hrs	
Atestados/hrs	
Total de Ausencias	0
Total de Hrs.Trabalhadas	180
Indice Absenteismo	0,00%

QUALIDADE	Santa Casa
Empregados	1
Carga Horária Mensal	200
Faltas Férias/Lic.Mat./hrs	
Faltas Injustificadas/hrs	
Atrasos/Saidas Antecipadas/hrs	
Declararação Médicas/hrs	
Atestados/hrs	
Total de Ausencias	0
Total de Hrs.Trabalhadas	200
Indice Absenteismo	0,00%

**IRMANDADE / SANTA CASA
FOLHA DE PAGAMENTO**

ADMINISTRAÇÃO	Santa Casa
Empregados	17
Carga Horária Mensal	3400
Faltas Férias/Lic.Mat./hrs	
Faltas Injustificadas/hrs	
Atrasos/Saidas Antecipadas/hrs	
Declararação Médicas/hrs	1
Atestados/hrs	120
Total de Ausencias	121
Total de Hrs.Trabalhadas	3279
Indice Absenteismo	3,69%

DEPTO.PESSOAL	Santa Casa
Empregados	3
Carga Horária Mensal	600
Faltas Férias/Lic.Mat./hrs	
Faltas Injustificadas/hrs	
Atrasos/Saidas Antecipadas/hrs	
Declararação Médicas/hrs	4
Atestados/hrs	
Total de Ausencias	4
Total de Hrs.Trabalhadas	596
Indice Absenteismo	0,67%

SESMET	Santa Casa
Empregados	1
Carga Horária Mensal	200
Faltas Férias/Lic.Mat./hrs	
Faltas Injustificadas/hrs	
Atrasos/Saidas Antecipadas/hrs	
Declararação Médicas/hrs	
Atestados/hrs	
Total de Ausencias	0
Total de Hrs.Trabalhadas	200
Indice Absenteismo	0,00%

FATURAMENTO	Santa Casa
Empregados	5
Carga Horária Mensal	1000
Faltas Férias/Lic.Mat./hrs	
Faltas Injustificadas/hrs	
Atrasos/Saidas Antecipadas/hrs	
Declararação Médicas/hrs	
Atestados/hrs	48
Total de Ausencias	48
Total de Hrs.Trabalhadas	952
Indice Absenteismo	5,04%

IRMANDADE / SANTA CASA	
FOLHA DE PAGAMENTO	
FINANCEIRO	
	Santa Casa
Empregados	3
Carga Horária Mensal	600
Faltas Férias/Lic.Mat./hrs	
Faltas Injustificadas/hrs	
Atrasos/Saidas Antecipadas/hrs	
Declararação Médicas/hrs	4
Atestados/hrs	8
Total de Ausencias	12
Total de Hrs.Trabalhadas	588
Indice Absenteismo	2,04%

SAME	
	Santa Casa
Empregados	2
Carga Horária Mensal	400
Faltas Férias/Lic.Mat./hrs	
Faltas Injustificadas/hrs	
Atrasos/Saidas Antecipadas/hrs	
Declararação Médicas/hrs	
Atestados/hrs	16
Total de Ausencias	16
Total de Hrs.Trabalhadas	384
Indice Absenteismo	4,17%

SAC	
	Santa Casa
Empregados	0
Carga Horária Mensal	0
Faltas Férias/Lic.Mat./hrs	
Faltas Injustificadas/hrs	
Atrasos/Saidas Antecipadas/hrs	
Declararação Médicas/hrs	
Atestados/hrs	
Total de Ausencias	0
Total de Hrs.Trabalhadas	0
Indice Absenteismo	

TOTAL GERAL	
Descrição	Santa Casa
Total Empregados	340
Carga Horária Mensal	62.020
Faltas Férias/Lic.Mat./hrs	0
Falta Injustificada/hrs	360
Atraso/Saida Antecipada/hrs	0
Declararação Médica/hrs	34
Atestados/hrs	2.586
Total de Ausência	2.980
Total de Hrs.Trabalhadas	59.040
Indice Absenteismo	5,05%

Depto.Pessoal

08/02/2021

IRMANDADE DE MISERICORDIA DE ATIBAIA**0001 - IRMANDADE DE MISERICORDIA DE ATIBAIA
LISTAGEM DE FUNCIONÁRIOS - RESUMIDA**

Data: 05/02/2021

Mês: 01/2021

Pág.: 1

PÇ MIGUEL VAIRO, 104 - CENTRO - FONE: (011)4411-0062

ATIBAIA - SP - CEP: 12940-622

CNPJ/CEI: 44.510.485/0001-39

Código C.B.O	Funcionário Cargo	Admissão Tipo Sal.	Afastamento Tipo Mov.	P.I.S	C.P.F. Salário
002529	ADRIANA DE SOUZA	02/12/2015		20091795308	354.907.528-66
2235-05	ENFERMEIRO (A)	M			4.321,00
002624	ADRIANA GUITAR DE CARVALHO	16/06/2016		12520230357	264.881.488-42
3222-05	TÉCNICO DE ENFERMAGEM	M			1.777,00
004164	ADRIANA PANZONE DA SILVA	07/02/2017		12431083480	142.033.958-36
4221-05	RECEPCIONISTA	M			1.396,00
002804	ALESSANDRA BARQUETA NARDINI	15/01/2018		20210489957	393.168.928-05
2234-05	FARMACÉUTICO (A)	M			3.409,00
003056	ALINE MICHELE ROMANO	20/11/2020		13030995932	331.017.438-77
4221-05	RECEPCIONISTA (O)	M			1.396,00
003055	ALINE MORA DELFINO	19/11/2020		21248980281	367.716.738-80
4221-05	RECEPCIONISTA (O)	M			1.396,00
002456	ALINE YASMIN NUNES PEDROSO	09/06/2015		20686400547	445.305.248-09
3222-05	TÉCNICO DE ENFERMAGEM	M			1.777,00
003001	ALLAN ROBERTO MIRANDA	24/03/2020		20784934902	352.056.498-01
2235-05	ENFERMEIRO (A)	M			4.321,00
002946	AMANDA LEME GONCALVES DE PROENÇA	02/09/2019		20375771292	355.482.268-00
5152-10	AUXILIAR DE FARMÁCIA	M			1.328,00
002236	AMANDA MARIA SOUZA DE OLIVEIRA	01/05/2015		12388079146	187.765.458-22
3222-30	AUXILIAR DE ENFERMAGEM	M			1.466,00
002868	ANA CARLA DOS SANTOS SILVA	10/07/2018		16099092294	093.950.734-03
3222-05	TECNICO(A) ENFERMAGEM	M			1.777,00
002920	ANA CAROLINA RODRIGUES PEREIRA	01/04/2019		12785968257	291.894.758-01
4221-05	RECEPCIONISTA (O)	M			1.396,00
002551	ANA CLAUDIA APARECIDA DE ALMEIDA LEITE	01/02/2016		16152154732	363.954.258-46
5134-30	COPEIRO (A)	M			1.207,00
002237	ANA LUCIA DOS SANTOS	01/05/2015		12881672169	089.523.016-09
2235-05	ENFERMEIRO (A)	M			4.321,00
002670	ANA PAULA JULIANO MASSARA	18/11/2016		12426719542	296.763.308-92
3222-30	AUXILIAR DE ENFERMAGEM	M			1.466,00
002548	ANA PAULA SOUSA DE MEDEIROS	01/02/2016		12645311484	497.192.383-72
2235-05	ENFERMEIRO (A)	M			4.321,00
002957	ANDRE LUIS DORATIOTTO BARTOLOMEI	07/10/2019		12928011228	221.672.168-90
7823-10	MOTORISTA	M			2.088,00
002241	ANDREIA APARECIDA BERNARDO	01/05/2015		20211465059	343.957.738-42
5134-30	COPEIRO (A)	M			1.337,00

IRMANDADE DE MISERICORDIA DE ATIBAIA

0001 - IRMANDADE DE MISERICÓRDIA DE ATIBAIA
LISTAGEM DE FUNCIONÁRIOS - RESUMIDA

Data: 05/02/2021

Mês: 01/2021

Pág.: 2

PÇ MIGUEL VAIRO, 104 - CENTRO - FONE: (011)4411-0062

ATIBAIA - SP - CEP: 12940-622

CNPJ/CEI: 44.510.485/0001-39

Código C.B.O	Funcionário Cargo	Admissão Tipo Sal.	Afastamento Tipo Mov.	P.I.S	C.P.F. Salário
002970 3222-05	ANDREIA APARECIDA SANTOS MOURA SILVEIRA TECNICO(A) ENFERMAGEM	02/01/2020 M		12542054349	264.050.968-31 1.777,00
002883 5152-10	ANDREIA DE JESUS SANCHES GONCALVES AUXILIAR DE FARMÁCIA	17/09/2018 M		12581856248	299.319.188-88 1.328,00
002242 2235-45	ANDREIA RIBEIRO SOARES ENFERMEIRO OBSTETRA	01/05/2015 M		13004648813	306.839.748-07 4.321,00
002869 3222-30	ANDRESSA ALMEIDA COSTA AUXILIAR DE ENFERMAGEM	11/07/2018 M		21218601673	460.972.618-10 1.466,00
003077 4110-10	ANDRESSA DE SOUZA BARBOSA ASSISTENTE ADMINISTRATIVO	25/01/2021 M		16115358060	443.183.398-66 1.814,00
002244 3222-05	ANGELA DE JESUS ALBUQUERQUE TÉCNICO DE ENFERMAGEM	01/05/2015 M		12777469255	142.825.588-57 1.777,00
002245 4102-15	ANGELICA FERNANDES SUPERVISOR (A) FINANCEIRO	01/05/2015 M		12438632420	179.046.478-18 4.436,00
001750 3222-05	ANGELICA FERREIRA TECNICO(A) ENFERMAGEM	03/07/2001 M		12472235633	169.871.868-39 1.777,00
004195 2235-05	ANNELIZE MONTEIRO DOS SANTOS ENFERMEIRO (A)	12/07/2018 M		20167117992	347.903.598-16 4.321,00
002248 3226-05	ANTONIO LOURENCO TÉCNICO DE GESSO	01/05/2015 M		12328451340	154.331.788-03 1.619,00
002630 3222-05	APARECIDA DALVA MAGRINI TÉCNICO DE ENFERMAGEM	05/08/2016 M		12200525623	086.254.558-75 1.777,00
002249 3011-10	ARIADNY FRANCIS PEDROSO CUNHA TÉCNICO DE LABORATORIO	01/05/2015 M		12884008235	365.544.448-66 2.035,00
002988 3222-05	BARBARA SIMOES ALVES PINTO TECNICO(A) ENFERMAGEM	12/03/2020 M		13116078989	336.389.598-48 1.777,00
003031 2235-05	BEATRIZ DE SOUZA ZANELLA BARBOSA ENFERMEIRO (A) CCIH	19/08/2020 M		12940649229	354.318.868-27 4.803,00
001401 3241-15	BEATRIZ TEREZINHA SUTHOFF MARTINS OPERADORA DE CAMARA ESCURA	24/03/1994 M		17027775393	059.208.608-98 1.875,00
002455 5143-20	BERNADETE DA SILVA FRAGOSO AUXILIAR DE HIGIENE E LIMPEZA	08/06/2015 M		12373643342	272.457.158-40 1.207,00
002590 2235-05	BRUNA BIANCA GONCALVES BIRELLO ENFERMEIRO (A)	01/05/2016 M		12913668250	366.201.418-11 4.321,00
003049 3222-05	BRUNA FERRAZ BUENO DE ALBUQUERQUE TECNICO(A) ENFERMAGEM	03/11/2020 M		20658983770	370.386.688-89 1.777,00

IRMANDADE DE MISERICORDIA DE ATIBAIA**0001 - IRMANDADE DE MISERICÓRDIA DE ATIBAIA
LISTAGEM DE FUNCIONÁRIOS - RESUMIDA**

Data: 05/02/2021

Mês: 01/2021

Pág.: 3

PÇ MIGUEL VAIRO, 104 - CENTRO - FONE: (011)4411-0062

ATIBAIA - SP - CEP: 12940-622

CNPJ/CEI: 44.510.485/0001-39

Código C.B.O	Funcionário Cargo	Admissão Tipo Sal.	Afastamento Tipo Mov.	P.I.S	C.P.F. Salário
002627	BRUNA MIRON DE ALMEIDA BRANDAO	05/08/2016		21293761267	453.634.438-13
3222-05	TÉCNICO DE ENFERMAGEM	M			1.777,00
002943	CAIRO MARIO DE OLIVEIRA	22/07/2019		16177343407	390.781.158-58
4131-15	AUXILIAR DE FATURAMENTO	M			1.396,00
002251	CARLA DE PAULA SANTOS	01/05/2015		12285240068	100.015.828-44
5152-10	AUXILIAR DE FARMÁCIA	M			1.328,00
002990	CAROLINI DO PRADO MARTINS	13/03/2020		20492905295	408.981.288-70
3222-05	TECNICO(A) ENFERMAGEM	M			1.777,00
002649	CARYNA PAUXIS SANT ANNA DA SILVA	14/09/2016		12621339265	271.556.428-78
2235-05	ENFERMEIRO (A)	M			4.321,00
002542	CASSIA MARTINS DOS SANTOS PRADO	13/01/2016		20117261429	393.466.988-37
4110-05	ESCRITURÁRIO (A)	M			1.552,00
002823	CASSIANE FERREIRA	02/04/2018		12908684243	361.910.098-52
3222-05	TÉCNICO DE ENFERMAGEM	M			1.777,00
002605	CASSIANO MATOS DE PAULA	18/06/2016		12993675240	319.056.818-95
3222-05	TÉCNICO DE ENFERMAGEM	M			1.777,00
003038	CASSIO MODESTO SILVA	24/09/2020		20211424492	373.402.948-13
3222-05	TECNICO(A) ENFERMAGEM	M			1.777,00
001572	CECILIA SILVA DE SOUZA	03/07/1997		12085900455	102.289.838-86
4221-05	RECEPCIONISTA (O)	M			1.396,00
002571	CHARLENE ALVES DIAS DA COSTA	02/03/2016		16572784291	343.864.268-92
3222-05	TÉCNICO DE ENFERMAGEM	M			1.777,00
002263	CHRISTIANE ALVES VIEIRA	01/05/2015		12431551646	171.249.088-50
4221-05	RECEPCIONISTA	M			1.552,00
002005	CICERA SIMEIA FERREIRA	20/01/2004		12388079650	173.934.638-65
3222-05	TECNICO(A) ENFERMAGEM	M			1.777,00
002256	CLARICE DA CUNHA	01/05/2015		12541768178	286.082.318-24
3222-05	TÉCNICO DE ENFERMAGEM	M			1.777,00
002655	CLAUDENICE ANJOS DO PRADO	23/09/2016		16407056862	455.671.658-62
4110-10	ASSISTENTE ADMINISTRATIVO	M			1.814,00
002929	CLAUDIA BORGES DA SILVA	13/05/2019		12683994232	293.996.188-38
4221-05	RECEPCIONISTA (O)	M			1.396,00
002612	CLAUDIA CRISTINA DOS SANTOS	02/07/2016		16393688735	361.955.858-23
5134-30	COPEIRO (A)	M			1.207,00
002992	CLAUDINEIA DOS SANTOS	13/03/2020		12894174227	297.333.998-76
2235-05	ENFERMEIRO (A)	M			4.321,00

IRMANDADE DE MISERICORDIA DE ATIBAIA

0001 - IRMANDADE DE MISERICÓRDIA DE ATIBAIA
LISTAGEM DE FUNCIONÁRIOS - RESUMIDA

Data: 05/02/2021

Mês : 01/2021

Pág.: 4

PÇ MIGUEL VAIRO, 104 - CENTRO - FONE: (011)4411-0062

ATIBAIA - SP - CEP: 12940-622

CNPJ/CEI: 44.510.485/0001-39

Código C.B.O	Funcionário Cargo	Admissão Tipo Sal.	Afastamento Tipo Mov.	P.I.S	C.P.F. Salário
002259	CLEANE CASCAIS	01/05/2015		13713309778	309.836.808-09
3222-05	TÉCNICO DE ENFERMAGEM	M			1.777,00
004192	CLEDE MIRELLE FEITOZA DE OLIVEIRA	04/06/2018		12384208936	143.267.358-05
2516-05	ASSISTENTE SOCIAL	M			2.743,00
002985	CRISTIANE APARECIDA NEVES PINHEIRO	03/03/2020		12541293625	290.560.858-75
2235-05	ENFERMEIRO (A)	M			4.321,00
002264	CRISTIANE APARECIDA SANTOS OLIVEIRA	01/05/2015		13153097819	287.494.228-63
3222-05	TÉCNICO DE ENFERMAGEM	M			1.777,00
002483	CRISTIANE DE SOUZA AGUIAR	02/08/2015		12324392277	246.935.608-39
3222-05	TÉCNICO DE ENFERMAGEM	M			1.777,00
002850	CRISTIANE LUIZ DOS SANTOS FERREIRA	04/06/2018		12942086221	319.997.028-16
3222-05	TÉCNICO DE ENFERMAGEM	M			1.777,00
002699	CRISTINA APARECIDA DE ARRUDA	09/01/2017		12448040593	168.268.568-32
3222-05	TÉCNICO DE ENFERMAGEM	M			1.777,00
002266	CRISTINA MARIA DO NASCIMENTO	01/05/2015		12792561221	326.771.598-99
3222-05	TÉCNICO DE ENFERMAGEM	M			1.777,00
002642	CRISTINA YURI SHIBUYA MATSUDA	01/09/2016		21293781071	418.710.438-08
2525-45	ANALISTA FINANCEIRO	M			2.126,00
002884	DANDARA FERREIRA ALVES	03/10/2018		15637322930	457.872.568-59
4110-05	ESCRITURÁRIO (A)	M			1.552,00
003072	DANIELA ANTONIO BELO	19/01/2021		12952253228	320.779.678-89
3222-05	TECNICO(A) ENFERMAGEM	M			1.777,00
002511	DANIELA TAVARES DA SILVA	08/10/2015		12589449242	273.183.348-32
4221-05	RECEPCIONISTA	M			1.396,00
002501	DANILA SILVA SOUZA BARBOSA	11/09/2015		16147841069	354.347.118-07
3222-30	AUXILIAR DE ENFERMAGEM	M			1.466,00
012679	DARLEI BARBOSA OLIVEIRA	17/09/1991		10383830238	059.051.538-17
5143-20	AJUDANTE DE LIMPEZA	M			1.207,00
002562	DEBORA DE LOURDES ALVARENGA	01/03/2016		12519905370	256.545.828-28
4221-05	RECEPCIONISTA	M			1.396,00
002639	DIEGO FELIPE RODRIGUES	22/08/2016		20215777926	387.592.858-00
2124-05	ANALISTA DE TI	M			2.308,00
002707	DIOGO HENRIQUE ALVES DA SILVA	19/01/2017		13603331892	055.621.374-29
3222-05	TÉCNICO DE ENFERMAGEM	M			1.777,00
002272	DULCINEIA SOUZA SANCHES	01/05/2015		12059674702	068.335.298-92
3222-05	TÉCNICO DE ENFERMAGEM	M			1.777,00

IRMANDADE DE MISERICORDIA DE ATIBAIA**0001 - IRMANDADE DE MISERICÓRDIA DE ATIBAIA
LISTAGEM DE FUNCIONÁRIOS - RESUMIDA**PÇ MIGUEL VAIRO, 104 - CENTRO - FONE: (011)4411-0062
ATIBAIA - SP - CEP: 12940-622
CNPJ/CEI: 44.510.485/0001-39

Data: 05/02/2021

Mês: 01/2021

Pág.: 5

Código C.B.O	Funcionário Cargo	Admissão Tipo Sal.	Afastamento Tipo Mov.	P.I.S	C.P.F. Salário
002525	EDINA ALESSANDRA DOS SANTOS	01/12/2015		16011206485	422.166.948-94
4221-05	RECEPCIONISTA	M			1.396,00
002585	EDMILSON MORAES DE LIMA	08/04/2016		12196377238	097.003.298-60
3222-05	TÉCNICO DE ENFERMAGEM	M			1.777,00
003025	EDNA DOS SANTOS	12/08/2020		16019644457	045.175.065-92
5134-30	COPEIRO (A)	M			1.207,00
002940	EDNILMA KELLY GOMES TAVARES	07/07/2019		13331664897	331.070.578-19
3222-05	TECNICO(A) ENFERMAGEM	M			1.777,00
002274	EDSON TRAVASSOS	01/05/2015		10709815414	016.752.108-02
3222-05	TÉCNICO DE ENFERMAGEM	M			1.777,00
002862	EGNALDO OLIVEIRA MENDES	02/05/2016		12421929263	378.177.523-20
9101-05	COORDENADOR DE MANUTENÇÃO	M			3.372,00
002822	ELIANA DE CASSIA OLIVEIRA	02/04/2018		13048773931	299.332.928-62
3222-30	AUXILIAR DE ENFERMAGEM	M			1.466,00
003041	ELIANE LUCIA MIGUEL BARBOSA	06/10/2020		13321518812	357.137.498-35
3222-05	TECNICO(A) ENFERMAGEM	M			1.777,00
002598	ELINEIDE PEREIRA VIANA	15/06/2016		16153018409	063.238.366-61
5143-20	AUXILIAR DE HIGIENE E LIMPEZA	M			1.207,00
002937	ELIONAIRA LIMA RIBEIRO DE SOUSA	06/07/2019		20210072738	230.086.868-77
3222-05	TECNICO(A) ENFERMAGEM	M			1.777,00
002572	EMERCIANA MARIA DE LIMA	02/03/2016		13755858931	022.889.574-09
3222-05	TÉCNICO DE ENFERMAGEM	M			1.777,00
003064	EMILLY SONA DUARTE	11/01/2021		13494633850	322.059.898-63
2235-05	ENFERMEIRO (A)	M			4.803,00
010480	ENI ALVES DA SILVA	27/09/1989		12375420774	066.285.188-92
5143-20	AJUDANTE DE LIMPEZA	M			1.466,00
002280	EONES BATISTA NASCIMENTO DE SOUZA	01/05/2015		12837846246	341.667.058-22
3222-05	TÉCNICO DE ENFERMAGEM	M			1.777,00
002226	ERINEUDE VIEIRA PEREIRA LEITE	01/05/2015		12191297120	120.668.148-90
3222-05	TÉCNICO DE ENFERMAGEM	M			1.777,00
002227	EVA CRISTINA ROZZANTI	01/05/2015		12672436225	307.729.768-05
3222-05	TÉCNICO DE ENFERMAGEM	M			1.777,00
003062	FABIANA ROSA DA SILVA	08/01/2021		12810925242	301.197.378-41
2235-05	ENFERMEIRO (A)	M			4.321,00
002719	FABIO VIANA DE SOUZA	21/02/2017		12509735057	249.083.518-13
3222-05	TÉCNICO DE ENFERMAGEM	M			1.777,00

IRMANDADE DE MISERICORDIA DE ATIBAIA

0001 - IRMANDADE DE MISERICÓRDIA DE ATIBAIA
LISTAGEM DE FUNCIONÁRIOS - RESUMIDA

Data: 05/02/2021

Mês: 01/2021

Pág.: 6

PÇ MIGUEL VAIRO, 104 - CENTRO - FONE: (011)4411-0062

ATIBAIA - SP - CEP: 12940-622

CNPJ/CEI: 44.510.485/0001-39

Código C.B.O	Funcionário Cargo	Admissão Tipo Sal.	Afastamento Tipo Mov.	P.I.S	C.P.F. Salário
002792 1421-05	FABRICIO AUDI GONCALVES GERENTE DE GESTÃO	01/11/2017 M		19047362740	068.444.048-24 8.791,00
002283 5143-20	FATIMA MARIA DOS SANTOS AUXILIAR DE HIGIENE E LIMPEZA	01/05/2015 M		20923383365	014.340.866-66 1.207,00
002603 4110-10	FAYNA ALUANI PESENTI CARDOSO ASSIST. DE FATURAMENTO	16/06/2016 M		13234682851	321.254.568-26 1.814,00
002635 2512-15	FELIPE SENA SAMSONAS ANALISTA FINANCEIRO PLENO	15/08/2016 M		12876460264	349.512.848-47 2.526,00
003040 4110-05	FERNANDA BONETTO COSTA ESCRITURÁRIO (A)	05/10/2020 M		13116424895	322.652.188-80 1.552,00
002780 3912-10	FERNANDA EMI TADOKORO ANALISTA DE QUALIDADE	01/09/2017 M		20776475910	227.642.978-07 2.126,00
002555 5143-20	FERNANDA MARIA CUSTODIO DA FONSECA AUXILIAR DE HIGIENE E LIMPEZA	02/02/2016 M		13153901855	316.803.708-71 1.207,00
002284 3222-05	FLAVIA ANDREA BIASETO TÉCNICO DE ENFERMAGEM	01/05/2015 M		12863445245	337.417.598-80 1.777,00
002994 4101-05	FLAVIA CESILLA BUENO FARIA SUPERVISOR DE ENFERMAGEM	16/03/2020 M		20212051916	418.108.878-28 5.193,00
002912 4221-05	FLAVIA DA SILVA NASCIMENTO DE SOUZA RECEPCIONISTA	01/03/2019 M		12472653559	176.242.198-40 1.396,00
002784 2235-05	FRANCIELE PARIZ GONCALVES ENFERMEIRO (A)	27/09/2017 M		12990287266	364.241.258-09 4.321,00
002287 3222-05	FRANCINETE APARECIDA DE MORAES TÉCNICO DE ENFERMAGEM	01/05/2015 M		12783587221	274.797.678-54 1.777,00
002854 3222-05	FRANCISCO DE SOUSA FERREIRA TÉCNICO DE ENFERMAGEM	16/06/2018 M		12933191247	358.081.378-10 1.777,00
002721 3222-30	GABRIELA CASTRO SANTOS AUXILIAR DE ENFERMAGEM	22/02/2017 M		21071669704	370.718.798-50 1.466,00
002906 3222-30	GECILDA GONCALVES DA SILVA AUXILIAR DE ENFERMAGEM	16/01/2019 M		12900423815	271.698.318-64 1.466,00
002289 3222-05	GILBERTO ANGELO CASARO TÉCNICO DE ENFERMAGEM	01/05/2015 M		13260115853	314.599.528-63 1.777,00
002845 3222-05	GILDIMAR BERNARDINA SANTOS ALBANEZ TÉCNICO DE ENFERMAGEM	21/05/2018 M		12718782244	301.296.828-88 1.777,00
003033 3222-05	GLAUCIA MARGARIDA BISPO ALVES TECNICO(A) ENFERMAGEM	02/09/2020 M		16278716446	359.751.498-78 1.777,00

IRMANDADE DE MISERICORDIA DE ATIBAIA**0001 - IRMANDADE DE MISERICÓRDIA DE ATIBAIA
LISTAGEM DE FUNCIONÁRIOS - RESUMIDA**PÇ MIGUEL VAIRO, 104 - CENTRO - FONE: (011)4411-0062
ATIBAIA - SP - CEP: 12940-622
CNPJ/CEI: 44.510.485/0001-39

Data: 05/02/2021

Mês: 01/2021

Pág.: 7

Código C.B.O	Funcionário Cargo	Admissão Tipo Sal.	Afastamento Tipo Mov.	P.I.S	C.P.F. Salário
003020 3222-05	GRAZIELE FONSECA LOCASTRO PIRES TECNICO(A) ENFERMAGEM	13/07/2020 M		20061037464	349.109.088-11 1.777,00
002909 3222-30	GUILHERME JOSE DA SILVA AUXILIAR DE ENFERMAGEM	10/02/2019 M		21293863361	503.365.828-03 1.466,00
003048 2235-05	GUILHERME MORAES MENDES ENFERMEIRO (A)	03/11/2020 M		12903282244	352.377.908-10 4.321,00
002291 2235-05	HELENA DO ESPIRITO SANTO CRUZ LEME ENFERMEIRO (A)	01/05/2015 M		12621760246	015.524.437-01 4.321,00
002477 3222-05	HILDA HELENA ALVES DE FREITAS TÉCNICO DE ENFERMAGEM	01/08/2015 M		12780752256	297.814.518-82 1.777,00
002293 3222-30	ILDA BUENO DE OLIVEIRA ALMEIDA AUXILIAR DE ENFERMAGEM	01/05/2015 M		12228864155	088.711.858-54 1.466,00
003060 3222-05	INES APARECIDA MEDEIROS CUNHA KLEINIVING TECNICO(A) ENFERMAGEM	06/01/2021 M		13015023224	309.776.488-77 1.777,00
002294 3222-05	IRACEMA DE MORAES PEDROSO TÉCNICO DE ENFERMAGEM	01/05/2015 M		12801550258	303.877.728-55 1.777,00
002295 5134-30	IRANI PAULINO ROLIM COPEIRO (A)	01/05/2015 M		12650584221	353.344.278-05 1.207,00
011419 4221-05	IVANE FERRAZ DOS SANTOS RECEPCIONISTAS II	01/11/1990 M		12431082425	120.582.398-06 1.552,00
002708 2235-05	IVANI LIMA PEREIRA ENFERMEIRO (A)	20/01/2017 M		12725493856	282.235.268-24 4.321,00
002684 4221-05	IVANILDA SANTOS RECEPCIONISTA	02/12/2016 M		12363992271	132.127.448-39 1.396,00
003076 5134-30	IVANIR COSTA DA SILVA COPEIRO (A)	25/01/2021 M		20167003318	329.492.888-20 1.207,00
002083 4221-05	IVELISE ALESSANDRA DE BARROS RECEPCIONISTA (O)	28/04/2005 M		12846202267	322.663.388-03 1.396,00
001513 4201-25	IVETE ALVES DE ALVARENGA COORD. RECEPÇÃO	20/12/1995 M		12228985149	086.177.318-77 3.372,00
002950 3222-05	JAKELINE DE BRITO RODRIGUES BORSOTTI TECNICO(A) ENFERMAGEM	07/09/2019 M		12698095239	319.485.288-43 1.777,00
002586 3222-05	JANDERLENE PEREIRA SILVA VILHENA TÉCNICO DE ENFERMAGEM	08/04/2016 M		21031059751	357.136.778-26 1.777,00
003016 2235-05	JEAN PAULO ORTIZ DA SILVA ENFERMEIRO (A)	08/07/2020 M		20348139025	385.440.178-78 4.321,00

IRMANDADE DE MISERICORDIA DE ATIBAIA

0001 - IRMANDADE DE MISERICÓRDIA DE ATIBAIA
LISTAGEM DE FUNCIONÁRIOS - RESUMIDA

Data: 05/02/2021

Mês: 01/2021

Pág.: 8

PÇ MIGUEL VAIRO, 104 - CENTRO - FONE: (011)4411-0062

ATIBAIA - SP - CEP: 12940-622

CNPJ/CEI: 44.510.485/0001-39

Código C.B.O	Funcionário Cargo	Admissão Tipo Sal.	Afastamento Tipo Mov.	P.I.S	C.P.F. Salário
002478 3222-05	JESSICA ALVES BORGES TÉCNICO DE ENFERMAGEM	01/08/2015 M		20776489717	402.628.998-25 1.777,00
002304 2235-05	JESSICA CARLA LIMA YOSIDA ENFERMEIRO (A)	01/05/2015 M		20215821461	403.561.728-80 4.321,00
003061 3222-05	JESSICA CRISTINA NOVAES DA SILVA TECNICO(A) ENFERMAGEM	06/01/2021 M		21292790182	433.371.618-71 1.777,00
002759 3222-05	JHUILE CAROLINE MARTINS TÉCNICO DE ENFERMAGEM	04/07/2017 M		20211430654	454.041.048-21 1.777,00
002849 3222-05	JISED T MILENA MELO PARRADO TÉCNICO DE ENFERMAGEM	04/06/2018 M		23669236119	419.856.258-06 1.777,00
002306 4201-25	JOAO SILVESTRE MAGRO COORD. DE FATURAMENTO	01/05/2015 M		12747526234	303.828.568-48 3.372,00
002307 5143-20	JOCIMAR THEODORO AUXILIAR DE HIGIENE E LIMPEZA	01/05/2015 M		12422513613	176.885.868-36 1.207,00
002308 3131-20	JOSE LUIZ SIEDLARCZYK TÉCNICO EM MANUTENÇÃO	01/05/2015 M		10715877760	045.340.558-46 2.210,00
001989 3241-15	JOSE ROBERTO DA SILVA FREITAS TECNICO (A) RADIOLOGIA	02/12/2003 M		12378946742	088.712.108-08 2.424,00
002425 3011-10	JOSE ROBERTO DE MORAES LEME TÉCNICO DE LABORATORIO	06/05/2015 M		12179755777	141.432.108-27 2.035,00
002706 3222-30	JOSIANE CRISTINA DE JESUS AUXILIAR DE ENFERMAGEM	19/01/2017 M		16323239850	299.619.768-27 1.466,00
002973 3222-05	JULIA CARVALHO ALVES TECNICO(A) ENFERMAGEM	06/01/2020 M		20211458206	411.797.358-46 1.777,00
001578 4221-05	JULIA CONCEICAO DE SOUZA RECEPCIONISTA (O)	20/08/1997 M		12239679133	137.934.158-21 1.396,00
002975 2235-05	JULIA GABRIELA APARECIDA SACHETTI SEBIM ENFERMEIRO (A)	17/01/2020 M		22006542221	350.146.918-70 4.321,00
002310 5143-20	JULIANA APARECIDA DE SOUZA AUXILIAR DE HIGIENE E LIMPEZA	01/05/2015 M		12486193261	267.259.238-10 1.207,00
002311 3222-05	JULIANA DE JESUS SILVA TÉCNICO DE ENFERMAGEM	01/05/2015 M		20215791236	412.168.088-05 1.777,00
002312 2235-05	JULIANA HELENA CAMARGO NERY ENFERMEIRO (A)	01/05/2015 M		12717134222	303.477.908-95 4.321,00
002313 3222-05	JULIANE APARECIDA DE OLIVEIRA TÉCNICO DE ENFERMAGEM	01/05/2015 M		12557603254	254.696.048-29 1.777,00

IRMANDADE DE MISERICORDIA DE ATIBAIA**0001 - IRMANDADE DE MISERICÓRDIA DE ATIBAIA
LISTAGEM DE FUNCIONÁRIOS - RESUMIDA**

Data: 05/02/2021

Mês: 01/2021

Pág.: 9

PÇ MIGUEL VAIRO, 104 - CENTRO - FONE: (011)4411-0062

ATIBAIA - SP - CEP: 12940-622

CNPJ/CEI: 44.510.485/0001-39

Código C.B.O	Funcionário Cargo	Admissão Tipo Sal.	Afastamento Tipo Mov.	P.I.S	C.P.F. Salário
002609	JULIANE FRANCISCA DE SOUSA	01/07/2016		13383178810	345.983.628-80
4201-25	COORDENADOR (A) DE RADIOLOGIA	M			3.372,00
001990	JULIO CESAR BATISTA SILVA	03/12/2003		12046132582	084.567.028-03
3241-15	TECNICO (A) RADIOLOGIA	M			2.424,00
002315	KAREN FRANCIELE ZINI	01/05/2015		20215771308	411.298.948-27
4110-05	ESCRITURÁRIO (A)	M			1.552,00
002748	KARINA NASCIMENTO CRUZ	16/06/2017		16240696006	443.497.098-43
3222-05	TECNICO(A) ENFERMAGEM	M			1.777,00
002789	KARLA APARECIDA DO PRADO MONTALDI	19/10/2017		13028394242	362.641.678-00
3222-05	TÉCNICO DE ENFERMAGEM	M			1.777,00
002668	KATIA CRISTINA SILVEIRA MEIRA	01/11/2016		12552152076	301.127.798-24
3222-05	TÉCNICO DE ENFERMAGEM	M			1.777,00
002926	KATIA KIOKO TAKAHASHI	07/05/2019		13020765241	284.795.338-89
4221-05	RECEPCIONISTA (O)	M			1.396,00
002930	KAYLAN SOUZA SANTOS	15/05/2019		16294309531	362.468.988-66
4110-05	AUXILIAR DE ALMOXARIFADO	M			1.396,00
002568	KEILER BASTOS JUNQUEIRA	02/03/2016		13826882856	396.920.088-19
2234-05	FARMACÉUTICO (A)	M			3.409,00
002962	KEITY MIEKO TENORIO HASHIMOTO	19/11/2019		20215818819	369.177.798-81
3222-05	TÉCNICO DE ENFERMAGEM	M			1.777,00
002318	KELI CRISTINA DE SOUZA	01/05/2015		12388079553	178.958.568-63
5152-10	AUXILIAR DE FARMÁCIA	M			1.328,00
002998	KELLY REGINA PEREIRA DE SOUZA	23/03/2020		12541257718	267.980.148-28
2235-05	ENFERMEIRO (A)	M			4.321,00
002694	KESSIA REGINA DE MELO COSTA	21/12/2016		20060801292	050.826.431-69
5152-10	AUXILIAR DE FARMÁCIA	M			1.328,00
002443	LAERCIO PIRES DE CARVALHO	15/05/2015		12602511244	253.585.098-28
3226-05	TÉCNICO DE GESSO	M			1.619,00
003002	LARISSA PANZOLDO FERNANDES DE SANT ANNA	24/03/2020		20782437065	402.586.018-09
3222-05	TECNICO(A) ENFERMAGEM	M			1.777,00
002595	LAURO TAKAO WATANABE	06/04/2016		10894933792	008.522.908-37
2521-05	INTERVENTOR MUNICIPAL	M			13.780,00
003063	LEONARDO ALTINO SARTOR	10/01/2021		13225328854	325.305.128-50
2235-05	ENFERMEIRO (A)	M			4.321,00
002978	LEONARDO GABRIEL PIRES	21/01/2020		20321531161	443.930.938-01
3542-05	COMPRADOR JUNIOR	M			2.552,00

IRMANDADE DE MISERICORDIA DE ATIBAIA

0001 - IRMANDADE DE MISERICÓRDIA DE ATIBAIA
LISTAGEM DE FUNCIONÁRIOS - RESUMIDA

Data: 05/02/2021

Mês : 01/2021

Pág.: 10

PÇ MIGUEL VAIRO, 104 - CENTRO - FONE: (011)4411-0062

ATIBAIA - SP - CEP: 12940-622

CNPJ/CEI: 44.510.485/0001-39

Código C.B.O	Funcionário Cargo	Admissão Tipo Sal.	Afastamento Tipo Mov.	P.I.S	C.P.F. Salário
002320 3222-05	LETICIA ALINE CRUZ FRAGA ZOVICO TÉCNICO DE ENFERMAGEM	01/05/2015 M		13488415855	363.079.068-20 1.777,00
002659 2521-05	LETICIA DE CASSIA PUGLIA F PINHEIRO SUPERVISORA ADMINISTRATIVA	11/10/2016 M		12521020488	275.816.958-40 4.436,00
002322 5134-30	LIDIA GARCIA SCORSAO COPEIRO (A)	01/05/2015 M		12200534037	187.791.798-27 1.207,00
002762 2237-10	LIGIA MARIA CAMARGO TUMA NUTRICIONISTA	11/01/2016 M		12655057246	215.532.008-61 5.299,00
002323 3222-05	LILIAN LUCIANE CARREIRA OLIVEIRA TÉCNICO DE ENFERMAGEM	01/05/2015 M		12592324234	268.144.598-17 1.777,00
002919 4221-05	LORRAYNE CABRAL RUFINO VIEIRA RECEPCIONISTA (O)	01/04/2019 M		19021710733	026.830.135-23 1.396,00
002986 1421-05	LUANA OLIVEIRA DOS SANTOS GERENTE ADM FINANCEIRO	09/03/2020 M		13171360895	323.529.918-11 8.791,00
002886 3516-05	LUCAS FRANCISCO MORA TÉCNICO DE SEGURANÇA DO TRABALHO	03/10/2018 M		14272801712	481.920.988-42 3.259,00
002724 3222-05	LUCELIA CRISTINA DIAS DE SIQUEIRA TÉCNICO DE ENFERMAGEM	03/03/2017 M		16487034488	386.147.068-39 1.777,00
010951 3222-30	LUCIA FELIX DE JESUS AUXILIAR DE ENFERMAGEM	23/04/1990 M		10658634612	120.672.908-27 1.466,00
002971 4201-25	LUCIA HELENA PUDDO COLLINA COORDENADOR(A) DE HIGIENE E LIMPEZA	02/01/2020 M		17050805740	041.859.567-46 3.372,00
002610 4221-05	LUCIANA DIAS RECEPCIONISTA	02/07/2016 M		12425676017	151.233.498-71 1.396,00
003074 3222-05	LUCIANA MARIA DA SILVA FERREIRA TECNICO(A) ENFERMAGEM	22/01/2021 M		16396763177	365.135.368-04 1.777,00
002897 3222-05	LUCIANA RICARDO TÉCNICO DE ENFERMAGEM	02/12/2018 M		12658808250	263.299.528-09 1.777,00
002840 5143-20	LUCIENE ARAUJO DOS SANTOS AUXILIAR DE HIGIENE E LIMPEZA	18/05/2018 M		16133738465	059.265.874-09 1.337,00
002325 3222-05	LUCIENI DO COUTO IMAMOTO TÉCNICO DE ENFERMAGEM	01/05/2015 M		12191297848	105.139.508-93 1.777,00
002795 3222-05	LUCIMARA SARAIVA TÉCNICO DE ENFERMAGEM	07/11/2017 M		13051253234	343.685.808-00 1.777,00
002681 3222-05	LUIZ APARECIDO DA SILVA JUNIOR TÉCNICO DE ENFERMAGEM	01/12/2016 M		13057344819	318.824.598-06 1.777,00

IRMANDADE DE MISERICORDIA DE ATIBAIA**0001 - IRMANDADE DE MISERICORDIA DE ATIBAIA
LISTAGEM DE FUNCIONÁRIOS - RESUMIDA**

PC MIGUEL VAIRO, 104 - CENTRO - FONE: (011)4411-0062
ATIBAIA - SP - CEP: 12940-622
CNPJ/CEI: 44.510.485/0001-39

Data: 05/02/2021

Mês: 01/2021

Pág.: 11

Código C.B.O	Funcionário Cargo	Admissão Tipo Sal.	Afastamento Tipo Mov.	P.I.S	C.P.F. Salário
002964	MADELEINE RENATA SOMERA BASSAN	26/11/2019		12473220850	169.913.808-73
2523-05	SECRETÁRIO (A)	M			2.418,00
002419	MAGALI DORATIOTTO SANTIAGO	02/05/2015		10782748209	102.287.548-52
4221-05	RECEPCIONISTA	M			1.552,00
003039	MAIRA CRISTINA DOS SANTOS	04/10/2020		20492089919	436.652.268-30
3222-05	TECNICO(A) ENFERMAGEM	M			1.777,00
002661	MAIRA FIGUEIREDO PERES LEITE	20/10/2016		20210485013	369.210.428-63
2235-05	ENFERMEIRO (A)	M			4.321,00
002830	MAIRA OLIVEIRA MARTINS	09/04/2018		13203251891	223.689.848-79
2235-05	ENFERMEIRO (A)	M			4.321,00
003047	MARA APARECIDA RIBEIRO	01/11/2020		20634902231	089.537.456-08
2235-05	ENFERMEIRO (A)	M			4.321,00
002894	MARA GUSMAO RODRIGUES	01/12/2018		16469146407	041.033.053-12
3222-05	TÉCNICO DE ENFERMAGEM	M			1.777,00
002328	MARCIA APARECIDA CURI	01/05/2015		10638283431	947.251.608-49
4201-25	COORD. DOC. E ARQUIVO	M			3.372,00
002729	MARCIA APARECIDA DE OLIVEIRA	21/03/2017		12384208820	132.276.568-50
3222-05	TÉCNICO DE ENFERMAGEM	M			1.777,00
002329	MARCIA APARECIDA DE OLIVEIRA	01/05/2015		12425675096	142.033.198-11
3222-05	TÉCNICO DE ENFERMAGEM	M			1.777,00
002889	MARCIA BRAGA DE FREITAS	01/11/2018		13397071851	377.677.768-08
3222-05	TÉCNICO DE ENFERMAGEM	M			1.777,00
002908	MARCIA DE ARAUJO SIQUEIRA	10/02/2019		12388883891	188.022.218-39
3222-05	TÉCNICO DE ENFERMAGEM	M			1.777,00
002331	MARCIO APARECIDO RAMOS	01/05/2015		12293227857	097.004.768-12
3011-10	TÉCNICO DE LABORATORIO	M			2.035,00
002948	MARCOS ANTONIO GABRIEL DOS ANJOS	04/09/2019		10889064617	082.089.018-90
3226-05	TÉCNICO DE GESSO	M			1.619,00
002575	MARCOS PINTO DA CRUZ	15/03/2016		12301418199	251.425.818-90
2235-05	ENFERMEIRO (A)	M			4.321,00
002861	MARGARETE FERNANDES DE JESUS	28/06/2018		12938063247	312.462.688-50
5143-20	AUXILIAR DE HIGIENE E LIMPEZA	M			1.207,00
002802	MARGARETE ROMEU RODRIGUES SOUSA	09/12/2017		12639782934	272.754.808-75
3222-05	TECNICO(A) ENFERMAGEM	M			1.777,00
002334	MARIA ANGELA GONCALVES	01/05/2015		12580590430	372.431.138-93
3222-05	TÉCNICO DE ENFERMAGEM	M			1.777,00

IRMANDADE DE MISERICORDIA DE ATIBAIA

0001 - IRMANDADE DE MISERICÓRDIA DE ATIBAIA
LISTAGEM DE FUNCIONÁRIOS - RESUMIDA

Data: 05/02/2021

Mês: 01/2021

Pág.: 12

PÇ MIGUEL VAIRO, 104 - CENTRO - FONE: (011)4411-0062

ATIBAIA - SP - CEP: 12940-622

CNPJ/CEI: 44.510.485/0001-39

Código C.B.O	Funcionário Cargo	Admissão Tipo Sal.	Afastamento Tipo Mov.	P.I.S	C.P.F. Salário
011553	MARIA APARECIDA SOUZA DE JESUS	18/03/1997		12388858854	154.658.038-78
5143-20	AJUDANTE DE LIMPEZA	M			1.207,00
003052	MARIA DE JESUS ALVES DA SILVA	03/11/2020		20374121324	403.075.698-02
3222-05	TECNICO(A) ENFERMAGEM	M			1.777,00
001934	MARIA DE JESUS DA SILVA	27/06/2003		10608710528	166.111.208-07
5132-20	COZINHEIRO (A)	M			1.388,00
002755	MARIA DE LOURDES DE FREITAS	02/08/2015		12941554531	055.574.979-78
5132-20	COZINHEIRO (A)	M			1.388,00
002337	MARIA DE LOURDES DE LIMA QUIRINO	01/05/2015		16381099543	734.858.534-53
5143-20	AUXILIAR DE HIGIENE E LIMPEZA	M			1.207,00
002709	MARIA DJANE DOS SANTOS	01/02/2017		12738161245	226.287.528-67
4131-05	ANALISTA DE FOLHA PAGTO. PLENO	M			2.526,00
001535	MARIA DO CARMO DA COSTA	03/11/1996		12541702134	272.912.318-09
3222-05	TECNICO(A) ENFERMAGEM	M			1.777,00
001816	MARIA DONIZETE TURELA PEREIRA	10/04/2002		10609169766	824.190.008-20
3222-30	AUXILIAR DE ENFERMAGEM	M			1.466,00
003075	MARIA EDUARDA DE MORAES ALMEIDA	25/01/2021		13982348624	465.427.418-95
3222-05	TECNICO(A) ENFERMAGEM	M			1.777,00
002910	MARIA FERNANDA BASILLI DE OLIVEIRA SOUSA	12/02/2019		12900043257	307.786.748-60
2235-05	GERENTE DE ENFERMAGEM	M			7.144,00
001468	MARIA HELENA LEITE	05/04/1995		10645418878	117.558.318-97
3222-30	AUXILIAR DE ENFERMAGEM	M			1.466,00
001448	MARIA HELENA LEME SANTOS	04/01/1995		12275315480	107.935.138-80
5143-20	AJUDANTE DE LIMPEZA	M			1.207,00
003046	MARIA LUCILENE GONCALVES	26/10/2020		13425834818	373.787.568-57
5152-10	AUXILIAR DE FARMÁCIA	M			1.328,00
002842	MARIA MARLEIDE VITOR	18/05/2018		13293469859	336.791.058-94
3222-05	TÉCNICO DE ENFERMAGEM	M			1.777,00
002734	MARIA RAQUEL DO NASCIMENTO FERREIRA	17/04/2017		20981066849	378.854.858-46
4110-10	ASSISTENTE ADMINISTRATIVO	M			1.814,00
001560	MARIA SANTA PEREIRA DE PAULO	01/05/1997		12628577242	268.332.258-50
5134-30	COPEIRO (A)	M			1.207,00
002343	MARIA VANDA LUIZ SOUTO	01/05/2015		10549990043	071.130.636-24
3222-05	TÉCNICO DE ENFERMAGEM	M			1.777,00
002428	MARIA VERONICA SENA SALES	06/05/2015		13022454235	338.726.328-76
5143-20	AUXILIAR DE HIGIENE E LIMPEZA	M			1.207,00

IRMANDADE DE MISERICORDIA DE ATIBAIA**0001 - IRMANDADE DE MISERICORDIA DE ATIBAIA
LISTAGEM DE FUNCIONÁRIOS - RESUMIDA**

Data: 05/02/2021

Mês: 01/2021

Pág.: 13

PÇ MIGUEL VAIRO, 104 - CENTRO - FONE: (011)4411-0062

ATIBAIA - SP - CEP: 12940-622

CNPJ/CEI: 44.510.485/0001-39

Código C.B.O	Funcionário Cargo	Admissão Tipo Sal.	Afastamento Tipo Mov.	P.I.S	C.P.F. Salário
002344	MARIANE FERNANDES BRIGIDO	01/05/2015		12999795221	391.158.188-29
3222-05	TÉCNICO DE ENFERMAGEM	M			1.777,00
001771	MARIANI APARECIDA DOS SANTOS	11/08/2001		12676697341	008.563.286-42
3222-05	TECNICO(A) ENFERMAGEM	M			1.777,00
003037	MARIELZA DE OLIVEIRA SILVA	02/09/2020		20929869421	625.707.492-49
5143-20	AUXILIAR DE HIGIENE E LIMPEZA	M			1.207,00
002935	MARINA MARQUES DOS SANTOS	14/06/2019		13831551854	407.196.628-93
2234-05	FARMACÉUTICO (A)	M			3.409,00
002865	MARIQUELE PAMELA DA SILVA OLIVEIRA	08/07/2018		22803365021	389.277.228-25
5143-20	AUXILIAR DE HIGIENE E LIMPEZA	M			1.207,00
002747	MARISTELA APARECIDA BUENO	02/06/2017		12737734233	302.902.478-45
3222-05	TECNICO(A) ENFERMAGEM	M			1.777,00
002417	MARTA ANTENISKA POSSARI DE ALBUQUERQUE	02/05/2015		12499003369	149.358.068-00
2235-05	ENFERMEIRO (A)	M			4.321,00
002437	MARTA QUEIROZ DA SILVA	09/05/2015		12286311279	108.677.098-63
3222-05	TÉCNICO DE ENFERMAGEM	M			1.777,00
003024	MATHEUS VELOSO DE GODOY	24/07/2020		20212090954	453.193.388-56
3222-05	TECNICO(A) ENFERMAGEM	M			1.777,00
002347	MERCES GASPARGALHAES	01/05/2015		20430251771	081.617.826-79
4221-05	RECEPCIONISTA	M			1.396,00
002905	MICAELA CAROLINE SPADIN	16/01/2019		14116406658	471.627.548-56
3222-05	TÉCNICO DE ENFERMAGEM	M			1.777,00
002928	MIE MIYANO	07/05/2019		12703581264	315.559.928-62
5152-10	AUXILIAR DE FARMÁCIA	M			1.328,00
002349	MIRIAN REGINA MARINHO SILVA	01/05/2015		20166042662	335.481.518-33
4221-05	RECEPCIONISTA	M			1.552,00
003070	MONICA CRISTINA DANIELE	18/01/2021		12515080768	258.369.898-26
3222-05	TECNICO(A) ENFERMAGEM	M			1.777,00
002569	MONIQUE LAFON OLIVEIRA RAMOS	02/03/2016		20322459642	033.366.075-74
3222-05	TÉCNICO DE ENFERMAGEM	M			1.777,00
002993	MUNIQUE MENDES DO NASCIMENTO	14/03/2020		20789452655	467.673.898-62
3222-05	TECNICO(A) ENFERMAGEM	M			1.777,00
002914	NATACHA NAES PEREIRA PEIXOTO	02/03/2019		20183232016	104.697.916-75
2235-05	ENFERMEIRO (A)	M			4.321,00
002966	NATALIA ALVES DA SILVA NOVAES	12/12/2019		20365803094	284.488.868-28
5143-20	AUXILIAR DE HIGIENE E LIMPEZA	M			1.207,00

IRMANDADE DE MISERICORDIA DE ATIBAIA

0001 - IRMANDADE DE MISERICÓRDIA DE ATIBAIA
LISTAGEM DE FUNCIONÁRIOS - RESUMIDA

Data: 05/02/2021

Mês: 01/2021

Pág.: 14

PÇ MIGUEL VAIRO, 104 - CENTRO - FONE: (011)4411-0062

ATIBAIA - SP - CEP: 12940-622

CNPJ/CEI: 44.510.485/0001-39

Código C.B.O	Funcionário Cargo	Admissão Tipo Sal.	Afastamento Tipo Mov.	P.I.S	C.P.F. Salário
002351 2234-15	NAYARA DO NASCIMENTO BATISTA BIOQUIMICO	01/05/2015 M		20400905277	417.140.628-56 4.230,00
003057 2516-05	NAYARA MAGRI COSTA ASSISTENTE SOCIAL	07/12/2020 M		12894536226	346.630.918-22 3.238,00
001524 5143-20	NEIDE APARECIDA DA SILVA PEDROSO AJUDANTE DE LIMPEZA	17/07/1996 M		12602335268	251.855.568-46 1.207,00
002353 3222-05	NERCI APARECIDA PEDROSO TÉCNICO DE ENFERMAGEM	01/05/2015 M		12921374244	300.219.918-47 1.777,00
002355 3222-05	NOEMIA GONCALVES TÉCNICO DE ENFERMAGEM	01/05/2015 M		12938220776	271.931.828-03 1.777,00
002924 3222-05	NORMACI LIMA PINHEIRO TECNICO(A) ENFERMAGEM	19/04/2019 M		12680686936	270.694.408-04 1.777,00
002356 2235-05	ODETE DA LAPA ENFERMEIRO (A)	01/05/2015 M		12760409262	051.020.176-83 4.321,00
002357 4110-05	OLIVIA CAPELLO LAGO AUXILIAR ADMINISTRATIVO	01/05/2015 M		13066135135	330.248.188-80 1.396,00
002838 3222-05	PAMELA CAROLINA BRAZ TECNICO(A) ENFERMAGEM	02/05/2018 M		20698091013	473.506.458-30 1.777,00
002858 2524-05	PAMELA CAROLINE DOS SANTOS ANALISTA DE RECURSOS HUMANOS PLENO	18/06/2018 M		12941393236	385.914.478-24 2.526,00
002058 3222-05	PATRICIA AVELINO RIBEIRO TECNICO(A) ENFERMAGEM	10/07/2004 M		12868104268	316.029.818-33 1.777,00
002904 3222-05	PATRICIA CRISTINA DE MORAES TÉCNICO DE ENFERMAGEM	15/01/2019 M		12493012706	298.576.378-92 1.777,00
002022 3222-05	PAULA APARECIDA SMARRA DOS SANTOS TECNICO(A) ENFERMAGEM	12/02/2004 M		12544510120	251.483.398-10 1.777,00
003053 2235-05	PAULA COSTA GARRETA MENEZES ENFERMEIRO (A)	04/11/2020 M		20208099756	049.893.999-51 4.321,00
003058 9141-10	PEDRO SEGUNDO NETO AUXILIAR DE MANUTENÇÃO	04/01/2021 M		12344258819	163.153.718-09 1.537,00
002853 2235-05	PRISCILA BATISTA DOS SANTOS ENFERMEIRO (A)	16/06/2018 M		20490061340	413.622.538-55 4.321,00
003066 3011-10	PRISCILA BUENO COLLEONI TÉCNICO DE LABORATORIO	13/01/2021 M		13648994858	326.791.548-19 2.035,00
002913 4221-05	RAFAELA CARDOSO SOUZA SILVA RECEPCIONISTA	01/03/2019 M		20776473071	460.677.708-73 1.552,00

IRMANDADE DE MISERICORDIA DE ATIBAIA**0001 - IRMANDADE DE MISERICORDIA DE ATIBAIA
LISTAGEM DE FUNCIONÁRIOS - RESUMIDA**PÇ MIGUEL VAIRO, 104 - CENTRO - FONE: (011)4411-0062
ATIBAIA - SP - CEP: 12940-622
CNPJ/CEI: 44.510.485/0001-39

Data: 05/02/2021

Mês: 01/2021

Pág.: 15

Código C.B.O	Funcionário Cargo	Admissão Tipo Sal.	Afastamento Tipo Mov.	P.I.S	C.P.F. Salário
002660	RAISSA BARBOZA DE ARAUJO SILVA	16/10/2016		21293843077	465.631.328-98
5152-10	AUXILIAR DE FARMÁCIA	M			1.328,00
002686	RAYSSA JANYNE GAMA SANTOS	05/12/2016		16606675848	479.745.098-30
5152-10	AUXILIAR DE FARMÁCIA	M			1.328,00
002451	REGIANE DE TOLEDO	02/06/2015		21291940849	309.976.728-03
3222-30	AUXILIAR DE ENFERMAGEM	M			1.466,00
002619	REGINA CELIA DA SILVA NASCIMENTO	09/07/2016		13267168898	176.423.598-37
3222-05	TÉCNICO DE ENFERMAGEM	M			1.777,00
002931	REGINA MARCIA FERREIRA	22/05/2019		12228511767	126.264.608-18
5134-30	COPEIRO (A)	M			1.207,00
002995	RENATA ALEGRETE SODINI	17/03/2020		12684982262	281.184.448-13
4101-05	SUPERVISOR DE ENFERMAGEM	M			5.193,00
002365	RENATA APARECIDA DO PRADO SILVA	01/05/2015		20215824924	298.651.558-42
5132-20	COZINHEIRO (A)	M			1.388,00
002925	RENATA MIRANDA RAMOS FERREIRA	19/04/2019		12720102220	304.292.048-84
3222-05	TECNICO(A) ENFERMAGEM	M			1.777,00
002367	RENATO PEREIRA DI STADIO	01/05/2015		12867819794	461.877.648-03
2524-05	ANALISTA DE FATURAMENTO	M			2.126,00
002606	ROBSON MEDEIROS DE LIMA	18/06/2016		16628305733	428.093.058-97
3222-05	TÉCNICO DE ENFERMAGEM	M			1.777,00
003018	RODRIGO DA SILVA VIVIANI	10/07/2020		12675011772	136.095.618-23
3131-20	TÉCNICO EM MANUTENÇÃO	M			2.210,00
002965	RONALD APARECIDO DE MORAES MARIANO	06/12/2019		14660801531	394.086.028-03
3222-05	TECNICO(A) ENFERMAGEM	M			1.777,00
002495	ROSA APARECIDA DA SILVA	14/08/2015		12314462221	090.337.408-00
5143-20	AUXILIAR DE HIGIENE E LIMPEZA	M			1.207,00
002372	ROSA BISPA DE LIMA MELO	01/05/2015		12293656847	125.042.268-02
3222-30	AUXILIAR DE ENFERMAGEM	M			1.466,00
002698	ROSANGELA DE FRANCA	07/01/2017		13552166938	285.290.828-00
5143-20	AUXILIAR DE HIGIENE E LIMPEZA	M			1.207,00
002373	ROSANGELA FRANCISCO MARQUES	01/05/2015		12735851224	311.207.808-02
3011-10	TÉCNICO DE LABORATORIO	M			2.035,00
002953	ROSANGELA PADILHA	17/09/2019		21080350960	303.300.388-50
5143-20	AJUDANTE DE LIMPEZA	M			1.207,00
002375	ROSEMEIRE LEITE DA SILVA	01/05/2015		12635394247	120.668.638-31
3222-05	TÉCNICO DE ENFERMAGEM	M			1.777,00

IRMANDADE DE MISERICORDIA DE ATIBAIA

0001 - IRMANDADE DE MISERICÓRDIA DE ATIBAIA
LISTAGEM DE FUNCIONÁRIOS - RESUMIDA

Data: 05/02/2021

Mês: 01/2021

Pág.: 16

PÇ MIGUEL VAIRO, 104 - CENTRO - FONE: (011)4411-0062

ATIBAIA - SP - CEP: 12940-622

CNPJ/CEI: 44.510.485/0001-39

Código C.B.O	Funcionário Cargo	Admissão Tipo Sal.	Afastamento Tipo Mov.	P.I.S	C.P.F. Salário
002781	ROSIMEIRE APARECIDA BRAVO	02/09/2017		12618378239	293.929.328-71
3222-05	TÉCNICO DE ENFERMAGEM	M			1.777,00
002376	ROSINEIA DE FATIMA FERNANDES TOME	01/05/2015		16580004658	073.608.386-30
5152-10	AUXILIAR DE FARMÁCIA	M			1.328,00
002878	RUBIA GABRIELA BONETTI TRIVELATO	03/09/2018		13030411345	332.762.078-42
5152-10	AUXILIAR DE FARMÁCIA	M			1.328,00
003027	SAMANTHA DOS SANTOS PINHEIRO	12/08/2020		15158531874	413.883.328-50
5152-10	AUXILIAR DE FARMÁCIA	M			1.328,00
002701	SAMUEL DE LIMA VIEIRA	09/01/2017		12789194256	351.049.828-31
3222-05	TÉCNICO DE ENFERMAGEM	M			1.777,00
003022	SANDRA ALVES SOUZA	22/07/2020		20490079665	377.468.768-46
3222-05	TECNICO(A) ENFERMAGEM	M			1.777,00
001670	SANDRA ROCHA SILVA	06/12/1999		12278666314	312.105.461-91
4221-05	RECEPCIONISTA (O)	M			1.396,00
002447	SARA DE SOUZA MODESTO	01/06/2015		16673233452	362.214.598-69
3222-05	TECNICO(A) ENFERMAGEM	M			1.777,00
002643	SARA PEIXOTO DA COSTA SANTOS	01/09/2016		12735685235	340.391.778-94
5152-10	AUXILIAR DE FARMÁCIA	M			1.328,00
003069	SARAH CRISTINA GAMA SANTOS NAKASAWA	16/01/2021		13977104623	376.338.268-27
3222-05	TECNICO(A) ENFERMAGEM	M			1.777,00
001473	SEBASTIAO BENEDITO DA SILVA	24/04/1995		12208394005	116.322.428-69
4221-05	RECEPCIONISTA (O)	M			1.396,00
002974	SHEILA DE FARIA GALLO	09/01/2020		20215796416	375.615.138-79
2235-05	ENFERMEIRO (A)	M			4.321,00
001488	SILVANA DA SILVA MARTINS	06/07/1995		12402795346	134.154.778-78
5143-20	AJUDANTE DE LIMPEZA	M			1.207,00
002852	SILVANA FERNANDES BARBOSA	07/06/2018		12490965656	268.820.468-83
2235-05	ENFERMEIRO (A)	M			4.321,00
003068	SILVIA DE OLIVEIRA SANTOS SANADA	15/01/2021		16529737333	346.558.718-90
3222-05	TECNICO(A) ENFERMAGEM	M			1.777,00
002680	SILVIA REGINA MAZUQUELLI SIQUEIRA	01/12/2016		12501571543	106.260.588-80
5152-10	AUXILIAR DE FARMÁCIA	M			1.328,00
002570	SILVIA ROCHA GONCALVES	02/03/2016		12657222813	274.409.328-97
3222-30	AUXILIAR DE ENFERMAGEM	M			1.466,00
002546	SILVIO LOPES PIRES	19/01/2016		12809205258	353.127.648-41
3222-30	AUXILIAR DE ENFERMAGEM	M			1.466,00

IRMANDADE DE MISERICORDIA DE ATIBAIA

0001 - IRMANDADE DE MISERICORDIA DE ATIBAIA
LISTAGEM DE FUNCIONÁRIOS - RESUMIDA

PC MIGUEL VAIRO, 104 - CENTRO - FONE: (011)4411-0062
 ATIBAIA - SP - CEP: 12940-622
 CNPJ/CEI: 44.510.485/0001-39

Data: 05/02/2021
 Mês: 01/2021
 Pág.: 17

Código C.B.O	Funcionário Cargo	Admissão Tipo Sal.	Afastamento Tipo Mov.	P.I.S	C.P.F. Salário
003015	SIMONE ANDREZA LEDIER DE AZEVEDO	20/06/2020		12364825646	290.529.158-30
3222-05	TECNICO(A) ENFERMAGEM	M			1.777,00
002880	SIMONE AUGUSTA FURTADO GOUVEA	15/09/2018		12899632347	046.872.386-29
5143-20	AUXILIAR DE HIGIENE E LIMPEZA	M			1.207,00
002480	SIMONE DE OLIVEIRA CORDEIRO	01/08/2015		12451049067	160.851.528-17
2235-05	ENFERMEIRO (A)	M			4.321,00
002385	SIMONE FERREIRA DE JESUS GONCALVES	01/05/2015		16623727281	273.499.578-66
3222-05	TÉCNICO DE ENFERMAGEM	M			1.777,00
002797	SIMONE HADDAD FARAH	01/12/2017		12227002451	075.235.718-24
4221-05	RECEPCIONISTA	M			1.396,00
003050	SIMONE PEREIRA DE GODOI	03/11/2020		12746123241	193.508.048-24
3222-30	AUXILIAR DE ENFERMAGEM	M			1.466,00
002427	SIMONI VIEGAS ALVES	06/05/2015		12275416163	124.334.138-69
4221-05	RECEPCIONISTA	M			1.396,00
001617	SOLANGE MARIA DE AQUINO DA SILVA	28/07/1998		12376956171	733.284.723-04
1422-05	COORD. DEPTO PESSOAL	M			3.372,00
002736	SONIA DE OLIVEIRA BRITO	25/03/2017		16625791351	269.102.578-04
5163-05	AUXILIAR DE LAVANDERIA	M			1.207,00
002723	SONIA REGINA DO NASCIMENTO	01/03/2017		12371825206	078.261.028-55
5143-20	AUXILIAR DE HIGIENE E LIMPEZA	M			1.207,00
003021	SONIA TARDIM	22/07/2020		12918199151	147.152.888-00
3222-30	AUXILIAR DE ENFERMAGEM	M			1.466,00
003067	SORAIA ALVES HERAT FERREIRA	14/01/2021		12861721253	326.857.128-01
3222-05	TECNICO(A) ENFERMAGEM	M			1.777,00
002968	STHEFANI INARA BUENO DE TOLEDO	13/12/2019		16275586061	429.136.358-30
3222-05	TECNICO(A) ENFERMAGEM	M			1.777,00
002450	SUELI PENHA DA SILVA	02/06/2015		12208569182	132.160.518-89
3222-05	TÉCNICO DE ENFERMAGEM	M			1.777,00
002834	SULIVAN PAZINATO	24/04/2018		12863056230	338.620.298-59
2234-05	FARMACÊUTICO (A)	M			3.409,00
002947	TACIELE CARDOSO DOS VALES	03/09/2019		15393793387	474.692.488-03
5152-10	AUXILIAR DE FARMÁCIA	M			1.328,00
003026	TAINARA DE JESUS BRITO	12/08/2020		16640301793	458.330.668-75
3222-05	TECNICO(A) ENFERMAGEM	M			1.777,00
002389	TALITA TRICIAN TURELA DE CARVALHO	01/05/2015		20760420917	385.956.768-36
2235-05	ENFERMEIRO (A)	M			4.321,00

IRMANDADE DE MISERICORDIA DE ATIBAIA

**0001 - IRMANDADE DE MISERICÓRDIA DE ATIBAIA
LISTAGEM DE FUNCIONÁRIOS - RESUMIDA**

Data: 05/02/2021

Mês: 01/2021

Pág.: 18

PÇ MIGUEL VAIRO, 104 - CENTRO - FONE: (011)4411-0062

ATIBAIA - SP - CEP: 12940-622

CNPJ/CEI: 44.510.485/0001-39

Código C.B.O	Funcionário Cargo	Admissão Tipo Sal.	Afastamento Tipo Mov.	P.I.S	C.P.F. Salário
003034	TANIA MARA DE ALMEIDA	02/09/2020		20678103024	350.871.808-50
3222-05	TECNICO(A) ENFERMAGEM	M			1.777,00
002390	TATIANE APARECIDA DE ANDRADE	01/05/2015		20091798609	394.523.358-58
2235-05	ENFERMEIRO (A)	M			4.321,00
002604	TATIANE FAUSTINO BEZERRA	16/06/2016		13359751891	228.499.848-84
3222-05	TÉCNICO DE ENFERMAGEM	M			1.777,00
001865	TEREZINHA APARECIDA DA SILVA	03/12/2002		12655192240	106.169.658-85
5143-20	AJUDANTE DE LIMPEZA	M			1.207,00
002404	THAIS CAROLINE CESAR	01/05/2015		13440649880	450.924.498-37
3222-05	TECNICO(A) ENFERMAGEM	M			1.777,00
003029	THIELE ALMEIDA DA SILVA	13/08/2020		20100281804	448.904.158-66
3222-05	TECNICO(A) ENFERMAGEM	M			1.777,00
002960	TIAGO MARQUES RODRIGUES	20/10/2019		12989631773	309.370.748-02
3222-05	TECNICO(A) ENFERMAGEM	M			1.777,00
002574	VALDINEA DIAS GONCALVES PINTO	05/03/2016		12837842429	609.666.102-53
3222-05	TÉCNICO DE ENFERMAGEM	M			1.777,00
003059	VALDINEIA DE FATIMA RODRIGUES	05/01/2021		13078042773	166.149.438-20
2235-45	ENFERMEIRO OBSTETRA	M			4.321,00
002932	VALDIR APARECIDO DA ROCHA	09/06/2019		12381494628	094.361.248-99
3222-05	TECNICO(A) ENFERMAGEM	M			1.777,00
002394	VALERIA AP MENDONCA DA MOTTA	01/05/2015		12200083329	010.060.257-66
3222-05	TÉCNICO DE ENFERMAGEM	M			1.777,00
003042	VALERIA APARECIDA PEDROSO	07/10/2020		12744929265	306.709.068-32
3222-05	TECNICO(A) ENFERMAGEM	M			1.777,00
002715	VANDERLEIA ABREU DE SOUZA	17/02/2017		13095931815	214.385.838-85
3222-05	TÉCNICO DE ENFERMAGEM	M			1.777,00
002561	VANESSA APARECIDA BUENO DA SILVA	10/02/2016		20776493358	404.656.778-35
4221-05	RECEPCIONISTA	M			1.396,00
002697	VANESSA APARECIDA DE PAULO SANTOS	06/01/2017		12975084236	386.327.258-74
5143-20	AUXILIAR DE HIGIENE E LIMPEZA	M			1.207,00
002785	VANESSA ELAINE DA SILVA	05/10/2017		12672737225	283.420.368-71
5143-20	AUXILIAR DE HIGIENE E LIMPEZA	M			1.207,00
003065	VANESSA JANINE ARAUJO DE OLIVEIRA	13/01/2021		13504692897	382.502.968-93
2235-05	ENFERMEIRO (A)	M			4.321,00
002848	VANESSA SAMPAIO COSTA	01/06/2018		16655099375	042.381.315-33
5163-05	AUXILIAR DE LAVANDERIA	M			1.207,00

IRMANDADE DE MISERICORDIA DE ATIBAIA

0001 - IRMANDADE DE MISERICORDIA DE ATIBAIA
LISTAGEM DE FUNCIONÁRIOS - RESUMIDA

Data: 05/02/2021

Mês : 01/2021

Pág.: 19

PÇ MIGUEL VAIRO, 104 - CENTRO - FONE: (011)4411-0062

ATIBAIA - SP - CEP: 12940-622

CNPJ/CEI: 44.510.485/0001-39

Código C.B.O	Funcionário Cargo	Admissão Tipo Sal.	Afastamento Tipo Mov.	P.I.S	C.P.F. Salário
002602	VANIA FERREIRA DA SILVA BACCI	16/06/2016		13786354854	350.804.068-28
2235-45	ENFERMEIRO OBSTETRA	M			4.321,00
001540	VERA LUCIA DE SOUZA	05/12/1996		10823270464	139.405.203-06
3222-30	AUXILIAR DE ENFERMAGEM	M			1.466,00
002944	VERA LUCIA RODRIGUES LISBOA	26/08/2019		12875481241	330.358.668-30
4110-10	ASSISTENTE ADMINISTRATIVO	M			1.814,00
003071	VERONICA CYPRIANO DE SOUZA	18/01/2021		12911155248	364.050.478-06
2235-05	ENFERMEIRO (A)	M			4.803,00
002775	VICTORIA APARECIDA RODRIGUES DOS SANTOS	18/07/2017		26796399305	481.883.438-62
5143-20	AUXILIAR DE HIGIENE E LIMPEZA	M			1.207,00
002704	VITALINA BENEDITA GUIMARAES	17/01/2017		12357939097	251.214.148-97
4221-05	RECEPCIONISTA	M			1.396,00
003051	VIVIANE APARECIDA ALONSO	03/11/2020		12873742242	355.003.318-41
4221-05	RECEPCIONISTA (O)	M			1.396,00
002399	VIVIANE CRISTINA MARIANO	01/05/2015		12842808241	324.216.768-60
2235-05	ENFERMEIRO (A)	M			4.321,00
002521	VIVIANE GOMES DE ARAUJO	01/12/2015		12839812020	841.206.302-34
5163-05	AUXILIAR DE LAVANDERIA	M			1.207,00
003045	WALDELAINE VASCONCELOS	09/10/2020		20640056096	940.066.016-20
3222-25	INSTRUMENTADOR (A) CIRURGICO (A)	M			1.974,00
002969	WALTER PEREIRA DE SOUSA	24/12/2019		20487599882	368.884.568-46
3226-05	TÉCNICO DE GESSO	M			1.619,00
002763	WILMA APARECIDA FLAVIO	11/02/2016		12409480006	134.999.288-76
5132-20	COZINHEIRO (A)	M			1.388,00
002754	WILSON DIAS DA SILVA	22/06/2017		16538127534	122.993.416-25
3222-05	TÉCNICO DE ENFERMAGEM	M			1.777,00
002898	YAGO DE ALENCAR PRIMO	04/12/2018		22004079591	386.469.988-60
4131-15	AUXILIAR DE FATURAMENTO	M			1.396,00
002903	YASMIN PEREIRA DA SILVA	11/01/2019		20776471850	425.138.248-06
4110-05	AUXILIAR ADMINISTRATIVO	M			1.396,00
003036	YHARITSA DE MOURA ROCHA	02/09/2020		20210486907	491.097.448-27
3222-30	AUXILIAR DE ENFERMAGEM	M			1.466,00

Total de funcionários: 340

Total Geral de salários :

742.032,00

CURSO DE GESTANTE

Atibaia, 11 de Fevereiro de 2021.

Assunto: Curso de gestante

Informo que o curso de gestante do mês **Janeiro/2021** não foi realizado devido ao Covid-19.

Sem mais para o momento.



Flávia Cesilla Bueno
Coordenadora de Enfermagem
COREN/SP: 464392

Flavia Cesilla Bueno
Coordenadora de Enfermagem
Coren: 464.392

Nº	Nome da Mãe	Data Nasc. RN	Data da Alta	Matrícula	UBS	Agendamento	APGAR	Lote da Vacina
1	JULIA GABRIELA GOMES VIEIRA	02/01/2021	05/01/2021	40356	CAETETUBA S. CLARA	07/01 ÀS 13:15H DR. PAULO	08/09	WVX18006
3	GABRIELLY NATALY DOS SANTOS	03/01/2021	05/01/2021	4731	TANQUE	14/01 ÀS 9:40H DR CARLO	09/10	WVX18006
4	LUANA ALMEIDA DOS SANTOS	03/01/2021	05/01/2021	*	CEREJEIRAS	11/01 ÀS 10:20H ENF. EMILENE	09/10	WVX18006
2	RANATA CRISTINA DE SOUZA SIQUEIRA	03/01/2021	05/01/2021	*	SÃO JOSE	26/01 ÀS 10:45H DR. BRUNO	09/09	WVX18006
5	YSTEFANI FERNANDA DE ALMEIDA PRUDENT	04/01/2021	05/01/2021	*	IMPERIAL	ORIENTADA	09/10	WVX18006
7	LAIRA BIRAL CESAR	04/01/2021	05/01/2021	*	ALVINOPOLIS	04/02 ÀS 10:00H DR. PAULO	08/10	WVX18006
8	VANESSA CRISTINA BRAGA PEREIRA COSTA	04/01/2021	05/01/2021	32881	IMPERIAL	21/01 ÀS 13:20H EMF. ORDILNE	09/10	WVX18006
6	SILMARA OLIVEIRA DE SOUZA	04/01/2021	05/01/2021	11257	TANQUE	04/02 ÀS 9:00H DR. ELIZABETE	09/10	WVX18006
9	GABRIELA TEIXEIRA SOARES	04/01/2021	05/01/2021	49130	CAETETUBA S. CLARA	ORIENTADA	09/10	WVX18006
10	DARA FERNANDES DA SILVA	05/01/2021	07/01/2021	7093	TANQUE	08/02 ÀS 13:00 DR. CARLO	09/10	WVX18006
11	JESSICA SANTOS DA SILVA	05/01/2021	07/01/2021	16033	CAETETUBA S. CLARA	13/01 ÀS 12:30H DR. PAULO	08/09	WVX18006
12	LUCIANA ESTEVES DE LIMA	05/01/2021	07/01/2021	*	CEREJEIRAS	18/01 ÀS 9:40H ENF. EMILENE	08/09	WVX18006
13	DEBORAH RHEUS OLIVEIRA CASSOLA	05/01/2021	07/01/2021	*	CEREJEIRAS	ORIENTADA	09/10	WVX18006
14	DAIANA APARECIDA DE LIMA GONÇALVES	06/01/2021	08/01/2021	35276	CAETETUBA S. CLARA	15/01 ÀS 12:15H DR. PAULO	09/10	WVX18006
15	DEBORA EUSEBIO DA SILVA	06/01/2021	08/01/2021	11851	FLAMENGUINHO	02/02 ÀS 7:30H DR. SILVIA	08/10	WVX18006
17	BEATRIZ LOURENÇO DA SILVA	06/01/2021	08/01/2021	7101	FLAMENGUINHO	02/01 ÀS 13:00H DR. SILVIA	09/10	WVX18006
16	GIULIA CAGNI CARDOSO	05/01/2021	08/01/2021	1003062	CEREJEIRAS	ORIENTADA	08/09	WVX18006
18	DAFNE VITORIA SANTOS SILVA	06/01/2021	08/01/2021	301059	SÃO JOSE	ORIENTADA	09/10	WVX18006
21	MICHELLE APARECIDA MANOEL	07/01/2021	09/01/2021	*	PORTAO	ORIENTADA	08/09	WVX18006
19	KARINA DA SILVA LOURENCO	07/01/2021	09/01/2021	*	CEREJEIRAS	ORIENTADA	09/10	WVX18006
20	PAOLA AMPUDIA	07/01/2021	09/01/2021	*	CAETETUBA S. CLARA	ORIENTADA	09/10	WVX18006
23	LUANA DONIZETE DE ALMEIDA BARROS	08/01/2021	10/01/2021	*	CENTRO	ORIENTADA	09/10	WVX18006
24	SARA NOGUEIRA COSTA FRANCISCO	08/01/2021	10/01/2021	*	ALVINOPOLIS	ORIENTADA	09/10	WVX18006
26	MAYARA CAMILA MAGALHES	09/01/2021	11/01/2021	138	CACHOEIRA	25/01 ÀS 8:00H ENF. REGINA	09/10	WVX18006
25	FERNANDA ALMEIDA FERNANDES	10/01/2021	12/01/2021	*	IMPERIAL	28/01 ÀS 13:20H ENF. ODILENE	09/10	WVX18006
22	SABRINA SAYURI SASAKI PINHEIRO	09/01/2021	12/01/2021	*	CENTRO	19/01 ÀS 11:30H DR. FLAVIA	09/10	WVX18006
31	SARA CAROLINA NOVAES DA SILVA	11/01/2021	13/01/2021	106131	CEREJEIRAS	19/01 ÀS 9:40H ENF TAYNARA	08/10	WVX18006
32	ANA CAROLINA DOMINGUES	11/01/2021	13/01/2021	12052	ITAPETINGA	ORIENTADA	09/10	WVX18006
27	DAIANE BARBOSA RIBEIRO	11/01/2021	13/01/2021	9836	PORTÃO	22/01 ÀS 8:30H DR. SILVIA	07/09	WVX18006
30	THAIS SANTOS PEREIRA	11/01/2021	13/01/2021	104132	CEREJEIRAS	19/01 ÀS 9:00H ENF. TAYNARA	09/10	WVX18006
29	RAQUEL DAMASCENO PINTO	12/01/2021	14/01/2021	10020127	CEREJEIRAS	ORIENTADA	08/09	WVX18006
28	MARIA NUBIA DE SOUZA NOVAES	12/01/2021	14/01/2021	3842	ITAPETINGA	28/01 ÀS 13:00H DR. SILVIA	07/08	WVX18006
33	VIVIANE SOARES DA SILVA	12/01/2021	14/01/2021	*	CAETETUBA S. CLARA	22/01 ÀS 12:15H DR. PAULO	09/10	WVX18006
34	ELLEN FERNANDA CORREA DA SILVA	12/01/2021	14/01/2021	*	NÃO TEM	ORIENTADA	08/09	WVX18006
35	DEBORA CRISTINA SAMPAIO	12/01/2021	14/01/2021	*	CENTRO	26/01 ÀS 11:30H DR. FÁVIA	07/08	WVX18006
36	ELIDE CRISTINA DOS SANTOS	13/01/2021	15/01/2021	*	BOM JESUS PERDOES	ORIENTADA	08/09	WVX18006
37	PRISCILA APARECIDA MARTINS	13/01/2021	15/01/2021	30306	SÃO JOSÉ	19/01 ÀS 8:00H DR. ALINE	09/10	WVX18006
38	JULIANA APARECIDA DOS SANTOS	13/01/2021	15/01/2021	640	MARACANÃ	25/01 ÀS 10:00H DR. BRUNO	08/09	WVX18006
39	LIGIA FERNANDA RODRIGUES GALO	13/01/2021	15/01/2021	*	PARTICULAR	ORIENTADA	09/10	WVX18006
40	BRUNA RAMANO FRANCO	14/01/2021	16/01/2021	11291	CAETETUBA S. CLARA	ORIENTADA	08/09	WVX18006
41	LUCIANA MARIA DA CONCEIÇÃO	14/01/2021	16/01/2021	1945	CENTRO	ORIENTADA	09/10	WVX18006
42	FRANCIELE DA SILVA RODRIGUES	15/01/2021	17/01/2021	*	CEREJEIRAS	ORIENTADA	09/10	WVX18006
43	JESSICA BERNARDO PEREIRA MARTINS	15/01/2021	17/01/2021	*	CAETETUBA S. CLARA	ORIENTADA	08/09	WVX18006
44	DANIELE CARVALHO	14/01/2021	17/01/2021	*	CAETETUBA S. CLARA	ORIENTADA	06/08	WVX18006

Nº	Nome da Mãe	Data Nasc. RN	Data da Alta	Matrícula	UBS	Agendamento	APGAR	Lote da Vacina
45	GISLAINE BRAZ DOS SANTOS	16/01/2021	18/01/2021	302171	SÃO JOSÉ	ORIENTADA	09/10	WVX18006
46	EDNA VITORIA APARECIDA DA SILVA SANTOS	17/01/2021	19/01/2021	33883	CAETETUBA S. CLARA	21/02 ÀS 13:00H DR. PAULO	06/10	WVX18006
47	CLAUDIA DA SILVA	17/01/2021	19/01/2021	*	SÃO JOSÉ	02/02 ÀS 8:00H DR. BRUNO	09/10	WVX18006
48	JOICE APARECIDA SOARES	18/01/2021	20/01/2021	*	CEREJEIRAS	ORIENTADA	08/09	WVX18006
49	FABIOLA APARECIDA DOS SANTOS	18/01/2021	20/01/2021	1679	IMPERIAL	25/01 ÀS 10:10H ENF. THAIS	09/10	WVX18006
50	DENISE ALVES DE OLIVEIRA TRINDADE	18/01/2021	20/01/2021	*	CAETETUBA S. CLARA	27/01 ÀS 12:30H DR. PAULO	08/09	WVX18006
51	ALINE DE CAMPOS OLIVEIRA SANTOS	17/01/2021	20/01/2021	102140	CEREJEIRAS	01/02 ÀS 9:40H ENF. DENISE	09/10	WVX18006
52	DEANE FERREIRA SANTOS	18/01/2021	20/01/2021	29853	IMPERIAL	25/01 ÀS 8:10H ENF. THAIS	08/09	WVX18006
53	THAIS FIRMINA DOS SANTOS	18/01/2021	20/01/2021	15107	PORTÃO	ORIENTADA	07/09	WVX18006
54	CAROLINA DIAS DE OLIVEIRA	19/01/2021	21/01/2021	303062	SÃO JOSÉ	02/02 ÀS 8:30H DR BRUNO	09/10	WVX18006
55	JANINE SANTOS CORREIA	19/01/2021	21/01/2021	*	CENTRO	ORIENTADA	06/08	WVX18006
56	RAFAELA APARECIDA CLEMENTINO DOS SANTOS	19/01/2021	21/01/2021	*	CAETETUBA S. CLARA	28/01 ÀS 12:45H DR. PAULO	08/10	WVX18006
56	LIDIANE CRISTINA GONÇALVES IGNACIO	19/01/2021	21/01/2021	48946	JARINU	ORIENTADA	09/10	WVX18006
57	DEBORA DOS SANTOS BERNARDO	19/01/2021	21/01/2021	*	RIO ABAIXO	ORIENTADA	10/10	WVX18006
58	MARIA APARECIDA DOS SANTOS NUNES	17/01/2021	22/01/2021	*	CEREJEIRAS	01/02 ÀS 10:20H ENF. EMILINE	08/09	WVX18006
59	ROSILDA APARECIDA DO PRADO	20/01/2021	22/01/2021	18311	PORTÃO	03/0 ÀS 9:00H DR SILVIA	08/09	WVX18006
60	CAMILLY VICTORIA SANTOS DE ALMEIDA	20/01/2021	22/01/2021	*	CAETETUBA S. CLARA	29/01 ÀS12:00H DR. PAULO	09/10	WVX18006
61	JOISECLEIDE DOS SANTOS TRINDADE	21/01/2021	23/01/2021	*	SÃO JOSÉ	ORIENTADA	09/10	WVX18006
62	ARIANE DE OLIVEIRA PEREIRA	22/01/2021	24/01/2021	*	FLAMENGUINHO	ORIENTADA	08/09	WVX18006
63	KATRINE MARTINS DOS SANTOS	22/01/2021	24/01/2021	*	SANTA CLARA	ORIENTADA	06/09	WVX18006
64	NATANE DE SOUZA BORGES	22/01/2021	24/01/2021	*	BOA VISTA	ORIENTADA	08/10	WVX18006
65	MARIA CAROLINA TELLES PINHEIRO	24/01/2021	26/01/2021	*	CENTRO	10/02 ÀS 11:00H DRA FLAVIA	09/10	WVX18006
66	LUCICLAUDIA BALBINO DA SILVA	23/01/2021	26/01/2021	18943	PORTÃO	10/02 ÀS 10:00H DRA. SILVIA	09/10	WVX18006
67	LELISMAR CRISTINA DA SILVA FERREIRA	24/01/2021	26/01/2021	1003093	CEREJEIRAS	01/02 ÀS 10:20H ENF. ENILENE	09/10	WVX18006
68	BEATRIZ VIRGINIA DE SOUZA	23/01/2021	26/01/2021	5287	PORTÃO	05/02 ÀS 10:00H DRA. SILVIA	09/10	WVX18006
69	GABRIELA DE OLIVERA BENEDITO	25/01/2021	27/01/2021	24903	CAETETUBA S. CLARA	03/02 ÀS 12:30H DR. PAULO	09/10	WVX18006
70	LAIANE CAROLINE PEREIRA	25/01/2021	27/01/2021	4130	IMPERIAL	10/02 ÀS 14:00H ENF. ODIRLENE	09/10	WVX18006
71	ALINE PEREIRA PIRES	25/01/2021	27/01/2021	10896	FLAMENGUINHO	09/02 ÀS 7:00H DR DR. SILVIA	09/10	WVX18006
72	KATHLEEN EVELYN IZIDIO CARDOSO	25/01/2021	27/01/2021	301157	SÃO JOSE	02/02 ÀS 9:30H DR. BRUNO	09/10	WVX18006
73	GILNARA FRANCA DOS SANTOS	21/01/2021	27/01/2021	*	MAIRIPORÃ	ORIENTADA	08/09	WVX18006
74	BRUNA NAYARA DE SOUZA CAMARGO	26/01/2021	27/01/2021	*	FLAMENGUINHO	ORIENTADA	09/10	WVX18006
75	EVELIN RAMOS DA SILVA	26/01/2021	28/01/2021	72313	MARACANÃ	17/02 ÀS 13:00H ENF. ODIRLENE	09/10	WVX18006
76	RAQUEL LIMA DOS SANTOS BUENO	26/01/2021	28/01/2021	32443	IMPERIAL	ORIENTADA	09/10	WVX18006
77	SOIANE NAIARA RIBEIRO	27/01/2021	29/01/2021	12020	FLAMENGUINHO	09/02 ÀS 7:30H DR. SILVIA	08/09	WVX18006
78	PALOMA JUNHO DE OLIVEIRA	27/01/2021	29/01/2021	8308	FLAMENGUINHO	23/02 ÀS 7:30H DR. SILVIA	09/10	WVX18006
79	DANIELE APARECIDA O RODRIGUES	28/01/2021	30/01/2021	45734	SANTA CLARA	ORIENTADA	09/10	WVX18006
80	FRANCIELE SILVA DOS SANTOS	29/01/2021	31/01/2021	18585	PORTÃO	ORIENTADA	09/10	WVX18006
81	ROSANA DA SILVA	29/01/2021	31/01/2021	*	TANQUE	ORIENTADA	09/10	WVX18006
82	DAMARES DOS SANTOS SAMPAIO	29/01/2021	31/01/2021	2312	MARACANÃ	ORIENTADA	09/10	WVX18006
83	MAYARA ALVES SOARES	29/01/2021	31/01/2021	69980	ALVINOPOLIS	ORIENTADA	09/10	WVX18006

Agendamentos Referência Contra Referência - Enfermaria

	Paciente	Data da Alta	Data da Consulta	UBS/Bairro
1	Expedito Carlos Cristiano	04/01/2021	13/01/2021	Tanque
2	Airton Aparecido Caetano	05/01/2021	27/01/2021	Centro
3	Tomako Takahashi	05/01/2021	11/02/2021	Boa Vista
4	Vanderley Aparecido Soares	09/01/2021	11/02/2021	Maracanã
5	Manoel Aparecido Rodrigues Sanches	10/01/2021	26/01/2021	Alvinópolis
6	Natal Malaquias	10/01/2021	22/01/2021	Alvinópolis
7	Ana Carla Martins da Silva	13/01/2021	14/01/2021	Rio Acima
8	Marlene Cosme de Carvalho Souza	13/01/2021	18/01/2021	Imperial
9	Iris Juliana Saturnino de Paula	14/01/2021	25/01/2021	São José
10	Jurdelina Pereira Leite	16/01/2021	02/02/2021	Caetetuba
11	Izabel Umbelino	16/01/2021	03/02/2021	Caetetuba
12	Marielze Sabino Filho	16/01/2021	25/01/2021	Portão
13	Nilo Braga	18/01/2021	02/02/2021	Itapetinga
14	Angela Maria de Alvarenga Borges	19/01/2021	01/02/2021	Alvinópolis
15	Cristiano de Oliveira Furtado	19/01/2021	26/01/2021	Tanque
16	Delita Bispo de Souza	19/01/2021	27/01/2021	Imperial
17	Isabel Carmo dos Santos	10/01/2021	01/02/2021	Imperial
18	José Caetano	19/01/2021	21/10/2021	Portão
19	Elane Dias Leal Reis	22/01/2021	27/01/2021	Centro
20	Estefania Freitas da Silva	22/01/2021	29/01/2021	Caetetuba
21	Fabio Teixeira de Miranda	22/01/2021	28/01/2021	Centro
22	Marcio Faria Leao	27/01/2021	01/02/2021	Portão
23	Yara Raquel de Souza Silva	28/01/2021	11/02/2021	Cerejeiras
24	Gentil Pinto de Moraes	28/01/2021	25/02/2021	Cerejeiras
25	Nilza do Carmo Camargo Pedroso	29/01/2021	12/02/2021	Alvinópolis
26	Orlando Gutierrez Canedo	30/01/2021	23/02/2021	Alvinópolis

Agendamentos Referência Contra Referência - Pediatria

	Paciente	Data da Alta	Data da Consulta	UBS/Bairro
1	Luan Araujo da Silva	09/01/2021	08/02/2021	Usina
2	Lorena Cristina do Carmo Cardoso	15/01/2021	02/02/2021	Santa Clara

CROSS - JANEIRO 2021

Nº	DATA SOLICITAÇÃO	HORÁRIO	DATA FINALIZAÇÃO	HORÁRIO	PACIENTE	MÉDICO REGULADOR FINAL	LOCAL
1	01/01/2021	09:39	01/01/2021	12:30	Gabriel Gonçalves Ribeiro	Maria Monica de Siqueira Pires	Hospital e Maternidade Celso Pierro
2	01/01/2021	16:23	01/01/2021	19:17	Ivanice de Lima Santos	Pedro Lelli Panizza	HUSF
3	02/01/2021	00:10	02/01/2021	01:36	Leticia Seivane Alves	Pedro Lelli Panizza	HUSF
4	02/01/2021	10:47	02/01/2021	19:15	Rosa Aparecida da Silva Gonçalves	Lucas Certain	HUSF
5	02/01/2021	22:09	03/01/2021	08:11	Angela Maria de Alvarenga Borges	Gabriele Escocia Marinho	Ficha Encerrada
6	03/01/2021	08:46	03/01/2021	09:31	Angela Maria de Alvarenga Borges	Gabriele Escocia Marinho	Santa Casa Bragança Paulista
7	03/01/2021	14:44	03/01/2021	15:29	Simone Cristina Silvestrin	Gabriele Escocia Marinho	HUSF
8	03/01/2021	16:23	03/01/2021	17:13	Geraldo Cardoso da Silva	Gabriele Escocia Marinho	HUSF
9	04/01/2021	03:09	04/01/2021	08:24	Alessandra Santos Miranda da Silva	Amanda Simões Fichman	HUSF
10	04/01/2021	17:11	04/01/2021	18:27	Jeverson Pomin Neves	Fernando Baratella de Assis	HUSF
11	04/01/2021	18:18	04/01/2021	18:35	Sophia dos Santos Finco	Fernando Baratella de Assis	HUSF
12	04/01/2021	20:21	04/01/2021	20:53	Daniela Aparecida do Prado	Fernando Eustaquio dos Santos Junior	Santa Casa Bragança Paulista
13	04/01/2021	22:08	04/01/2021	23:06	Samanta Aparecida Alves Figueiredo	Fernando Eustaquio dos Santos Junior	Santa Casa Bragança Paulista
14	04/01/2021	22:38	04/01/2021	22:59	José Ramiro de Paula	Fernando Eustaquio dos Santos Junior	HUSF
15	04/01/2021	22:47	05/01/2021	04:41	Sebastião Augusto Lima	Fernando Eustaquio dos Santos Junior	Paciente evadiu-se/ Alta a pedido
16	04/01/2021	23:36	05/01/2021	00:02	Francisca Maria do Carmo	Eduardo Prado Gazotto	Santa Casa Bragança Paulista
17	05/01/2021	03:39	05/01/2021	04:01	Lucio Beserra dos Anjos Filho	Fernando Eustaquio dos Santos Junior	Santa Casa Bragança Paulista
18	05/01/2021	07:35	05/01/2021	08:00	Marcia Yuri Matuo	Gabriele Escocia Marinho	HUSF
19	05/01/2021	08:31	05/01/2021	10:56	Fernanda Rodrigues Alves	José Fernando Duarte Nogueira	HUSF
20	05/01/2021	23:19	06/01/2021	00:33	Valdeci Nunes Vieira	Sylmara Berger Del Zotto	HC da Unicamp
21	06/01/2021	01:53	06/01/2021	05:01	Victoria Souza Espinosa	Marcos Vieira de Sousa	HUSF
22	06/01/2021	11:58	10/01/2021	21:36	Eugenio Concesso de Souza	Fernando Schack	Ficha Encerrada
23	06/01/2021	12:00	06/01/2021	12:12	Miguel Marinho Alves	Lucas Certain	HUSF
24	06/01/2021	13:46	06/01/2021	16:44	Sebastião Augusto Lima	Carina Fabricia Mendes	Ficha Encerrada
25	06/01/2021	14:45	06/01/2021	15:14	Ioshiaki Nakagawa	Lucas Certain	Santa Casa Bragança Paulista
26	06/01/2021	18:33	06/01/2021	18:55	Sebastião Augusto Lima	Lucas Certain	Santa Casa Bragança Paulista
27	06/01/2021	23:51	07/01/2021	09:41	Edison Izidio da Silva	Daniel Belila Melhado	Santa Casa Bragança Paulista
28	07/01/2021	03:40	07/01/2021	06:58	Raulino Fabio Moreira	Daniel Belila Melhado	Ficha Encerrada
29	07/01/2021	06:31	07/01/2021	07:03	Celia Nunes Sousa	Daniel Belila Melhado	HUSF
30	07/01/2021	08:15	07/01/2021	14:26	José Maria dos Santos	Bianca Ferreira Bonadia	Clínica Fazenda Palmeiras
31	07/01/2021	13:31	07/01/2021	14:00	Raulino Fabio Moreira	Lucas Certain	HUSF
32	07/01/2021	14:24	07/01/2021	15:14	Maria Ferreira de Moraes	Lucas Certain	HUSF
33	07/01/2021	15:38	07/01/2021	16:08	Flavio Luiz Caetano	Lucas Certain	HUSF
34	07/01/2021	16:18	07/01/2021	18:04	Vera Lucia de Sousa	Lucas Certain	Santa Casa Bragança Paulista

Nº	DATA SOLICITAÇÃO	HORÁRIO	DATA FINALIZAÇÃO	HORÁRIO	PACIENTE	MÉDICO REGULADOR FINAL	LOCAL
35	07/01/2021	16:48	08/01/2021	11:04	Denilda Santos Alberton	Karolliny da Silva Fidelix	HUSF
36	07/01/2021	18:00	07/01/2021	18:22	Jadeidio dos Santos	Lucas Certain	HUSF
37	08/01/2021	05:42	08/01/2021	08:14	José Antonio Sampaio Neto	Amanda Simões Fichman	HUSF
38	08/01/2021	10:47	09/01/2021	14:56	Nilo Braga	Marcia Veras Gimenez	Ficha Encerrada
39	08/01/2021	12:52	08/01/2021	15:54	Oradia Maria Moraes	Fernando Baratella de Assis	Ficha Encerrada
40	08/01/2021	15:20	08/01/2021	16:30	Fabiana Maria Leite	Fernando Baratella de Assis	HUSF
41	08/01/2021	15:50	08/01/2021	16:04	José Roberto Marques	Fernando Baratella de Assis	HUSF
42	08/01/2021	16:08	08/01/2021	16:32	Rosiene Sabino dos Santos	Fernando Baratella de Assis	Santa Casa Bragança Paulista
43	08/01/2021	16:26	08/01/2021	17:21	Manoel Rodrigues de Oliveira Rocha	Amanda Simões Fichman	Ficha Encerrada
44	09/01/2021	04:21	09/01/2021	05:04	Marlene de Jesus	Carina Fabricia Mendes	HUSF
45	09/01/2021	07:56	09/01/2021	10:14	João Batista de Almeida	Gabriele Escocia Marinho	HUSF
46	09/01/2021	10:19	09/01/2021	10:43	Francisco Aparecido Bento	Gabriele Escocia Marinho	HUSF
47	09/01/2021	10:39	12/01/2021	11:42	João Antonio da Silva	Rubens Aguiar Padial	Caso sem atualização médica há 48 horas
48	09/01/2021	13:18	10/01/2021	12:17	Claudionei de Paula	Rodrigo Giacomini Bregeiro	Ficha Encerrada
49	09/01/2021	18:01	09/01/2021	19:47	Elda Carla de Lima Silva Santos	Lucas Certain	HUSF
50	09/01/2021	21:16	09/01/2021	22:05	Maria Carmen Ferreira da Rocha	Marcela Carvalho Araújo	HUSF
51	10/01/2021	08:59	12/01/2021	18:13	José Caetano	Isaac Gil	Resolvido com recursos locais
52	10/01/2021	09:29	10/01/2021	12:15	Manoel Rodrigues de Oliveira Rocha	Rodrigo Giacomini Bregeiro	Ficha Encerrada
53	10/01/2021	12:10	10/01/2021	13:48	Ana Julia Santos Santana	Rodrigo Giacomini Bregeiro	HUSF
54	10/01/2021	23:27	11/01/2021	00:24	Luiza Martins Alves	Rodrigo Giacomini Bregeiro	Santa Casa Bragança Paulista
55	11/01/2021	00:09	11/01/2021	13:42	Ana Paula Aparecida Vitorio	Amanda Simões Fichman	Santa Casa Socorro
56	11/01/2021	03:11	11/01/2021	03:47	Cicera Luzia Vieira	Carina Fabricia Mendes	Santa Casa Bragança Paulista
57	11/01/2021	09:16	11/01/2021	13:37	Fernando Pires de Godoy	Amanda Simões Fichman	Ficha Encerrada
58	11/01/2021	09:47	11/01/2021	10:56	Oradia Maria Moraes	Amanda Simões Fichman	Ficha Encerrada
59	11/01/2021	10:38	14/01/2021	16:36	Nilo Braga	Maria Fernanda Botelho Hernandez Perez	Ficha Encerrada
60	11/01/2021	11:09	11/01/2021	11:54	Jeferson das Dores Matos	Amanda Simões Fichman	HUSF
61	11/01/2021	11:19	11/01/2021	12:03	Manoel Rodrigues de Oliveira Rocha	Daniel Belila Melhado	HUSF
62	11/01/2021	12:13	11/01/2021	13:27	Isaura da Silva Pinto	Fernando Baratella de Assis	Santa Casa Bragança Paulista
63	11/01/2021	13:00	11/01/2021	13:49	Oradia Maria Moraes	Amanda Simões Fichman	Resolvido com recursos locais
64	11/01/2021	16:12	11/01/2021	16:34	Carlos Roberto Aparecido Souza	Fernando Baratella de Assis	Santa Casa Bragança Paulista
65	11/01/2021	23:22	12/01/2021	01:08	Luiz Carlos de Vilas Boas	Fernando Eustaquio dos Santos Junior	HUSF
66	12/01/2021	03:46	13/01/2021	16:56	Eugenio Concesso de Souza	Edson Antonio Pedruzzi	HC da Unicamp
67	12/01/2021	10:32	12/01/2021	12:01	Zilda de Souza Espejo	Eduardo Biagioni	Santa Casa Bragança Paulista
68	12/01/2021	11:43	16/01/2021	19:57	Joana Aparecida Froes	Lucas Certain	Santa Casa Socorro
69	12/01/2021	12:22	12/01/2021	13:58	Silvio da Silva	José Fernando Duarte Nogueira	Santa Casa Bragança Paulista
70	12/01/2021	17:35	15/01/2021	09:23	João Roberto Borges Oliveira	Lucas Certain	Óbito
71	13/01/2021	14:17	14/01/2021	14:47	José Caetano	José Accetta Filho	Ficha Encerrada
72	13/01/2021	19:22	19/01/2021	02:08	Edite Natilde Pessoa de Sousa	Alice Maria de Figueiredo	Caso sem atualização médica há 48 horas
73	14/01/2021	01:38	14/01/2021	06:44	Junior Marcondes dos Santos	Daniel Belila Melhado	HUSF
74	14/01/2021	18:26	14/01/2021	19:16	Janildo Donizetti Barbosa	José Fernando Duarte Nogueira	HUSF

Nº	DATA SOLICITAÇÃO	HORÁRIO	DATA FINALIZAÇÃO	HORÁRIO	PACIENTE	MÉDICO REGULADOR FINAL	LOCAL
75	15/01/2021	09:29	15/01/2021	12:56	João Antonio da Silva	Maria Monica de Siqueira Pires	Ficha Encerrada
76	15/01/2021	09:38	16/01/2021	11:03	José Caetano	Celiano de Jesus Prado Amorim	Caso não pertinente
77	15/01/2021	15:57	15/01/2021	17:37	Lucinea Cardoso	Lucas Certain	Santa Casa Bragança Paulista
78	15/01/2021	16:16	15/01/2021	17:06	Eraldo José da Silva Filho	Juliana Beani Margeotto Tressino	HC da Unicamp
79	15/01/2021	23:56	18/01/2021	08:29	Lucas Pereira da Silva	Lucas Certain	Resolvido com recursos locais
80	16/01/2021	01:12	16/01/2021	01:38	Elma Gomes Santana	Fernando Eustaquio dos Santos Junior	Santa Casa Bragança Paulista
81	16/01/2021	08:03	16/01/2021	08:36	Edna Lima Sousa	Lucas Certain	Santa Casa Bragança Paulista
82	16/01/2021	14:55	16/01/2021	15:33	Josias Bueno Lourenço	Lucas Certain	Santa Casa Bragança Paulista
83	16/01/2021	17:42	16/01/2021	19:46	Antonio Pedro da Silva	Lucas Certain	Óbito
84	17/01/2021	00:17	17/01/2021	03:20	Carlos Alberto Rodrigues	Eduardo Prado Gazotto	Santa Casa Bragança Paulista
85	17/01/2021	10:36	17/01/2021	11:28	Ivone de Lima	Helder Santos Oliveira	Ficha Encerrada
86	18/01/2021	02:51	18/01/2021	08:14	Lucas Felizardo de Oliveira	Lucas Certain	HUSF
87	18/01/2021	07:36	18/01/2021	14:20	Nilva dos Santos Machado	Amanda Simões Fichman	HUSF
88	18/01/2021	08:38	18/01/2021	09:41	Oradia Maria Moraes	Lucas Certain	HUSF
89	18/01/2021	12:26	18/01/2021	13:22	Eduardo da Silva Ambrogi	Amanda Simões Fichman	HUSF
90	18/01/2021	14:15	18/01/2021	14:45	Cleuma de Oliveira Garcia	Conrado Antonio Vasselai	HUSF
91	18/01/2021	18:19	18/01/2021	20:24	Fabio Teixeira de Miranda	Denise Pardini Milioni	Ficha Encerrada
92	19/01/2021	01:08	19/01/2021	01:49	Claudimiro Pereira dos Santos	Eduardo Prado Gazotto	Santa Casa Bragança Paulista
93	19/01/2021	06:18	19/01/2021	11:08	Fabio Teixeira de Miranda	Andreia Preturlan	Ficha Encerrada
94	19/01/2021	08:46	19/01/2021	08:57	Guilhermino Manoel Cesar	Lucas Certain	Santa Casa Bragança Paulista
95	19/01/2021	11:40	19/01/2021	17:04	Hosana Guimarães Batista Bueno	Cristina Penon Gonçalves	Santa Casa Bragança Paulista
96	19/01/2021	13:00	19/01/2021	13:36	David Junior da Silva	Lucas Certain	HUSF
97	19/01/2021	14:35	19/01/2021	21:08	Gessi Parreira Rosa	Humberto Soares de Pinho	Santa Casa Bragança Paulista
98	19/01/2021	15:01	19/01/2021	16:05	Estefania Freitas da Silva	Lucas Certain	Ficha Encerrada
99	19/01/2021	18:23	21/01/2021	13:38	Hosana Guimarães Batista Bueno	Lucas Certain	Resolvido com recursos locais
100	19/01/2021	19:40	19/01/2021	20:13	Estefania Freitas da Silva	Denise Pardini Milioni	Caso não pertinente
101	19/01/2021	20:16	19/01/2021	21:31	Maria Cristina Amaral Rensi	Marcos Vieira de Sousa	HUSF
102	20/01/2021	04:45	20/01/2021	07:34	Estefania Freitas da Silva	Lucas Certain	Ficha Encerrada
103	20/01/2021	05:00	20/01/2021	07:31	Rodrigo Eliezer de Moraes	Lucas Certain	HUSF
104	20/01/2021	09:37	20/01/2021	17:28	Adair de Santana	Lucas Certain	Santa Casa Bragança Paulista
105	20/01/2021	12:37	20/01/2021	17:41	Maria Clenilda Gomes de Oliveira	Lucas Certain	Óbito
106	20/01/2021	17:01	22/01/2021	10:21	Fabio Teixeira de Miranda	Rosana Lobo de Arruda Campos	Resolvido com recursos locais
107	20/01/2021	21:42	20/01/2021	21:51	Criança Desconhecida	Rodrigo Sader Heck	Caso não pertinente
108	20/01/2021	22:15	21/01/2021	12:11	Criança Desconhecida	Lucas Certain	HUSF
109	21/01/2021	00:03	22/01/2021	08:16	Salete Poscai Porfirio	José Fernando Duarte Nogueira	Santa Casa Bragança Paulista
110	21/01/2021	09:05	21/01/2021	09:58	Wilson Aparecido Cunha	Fernando Baratella de Assis	Santa Casa Bragança Paulista
111	21/01/2021	09:31	22/01/2021	11:17	Adilson Carlos Felix	Fernando Baratella de Assis	Santa Casa Bragança Paulista
112	21/01/2021	10:48	21/01/2021	19:38	Sebastiana Braz de Oliveira Goes	Livia Maria Pacelli Marcon	Ficha Encerrada
113	21/01/2021	11:15	21/01/2021	11:59	Claudio Aparecido de Sousa	Fernando Baratella de Assis	HUSF
114	21/01/2021	13:07	21/01/2021	19:31	Ivone de Lima	Livia Maria Pacelli Marcon	Ficha Encerrada

Nº	DATA SOLICITAÇÃO	HORÁRIO	DATA FINALIZAÇÃO	HORÁRIO	PACIENTE	MÉDICO REGULADOR FINAL	LOCAL
115	21/01/2021	15:38	23/01/2021	10:19	Adriano Rodrigues Vieira	Lucas Certain	HUSF
116	21/01/2021	18:22	21/01/2021	19:03	José Benedito Bueno	Eduardo Biagioni	HUSF
117	21/01/2021	19:56	22/01/2021	07:41	Norberto Gritti	Lucas Certain	HUSF - Vaga Zero
118	21/01/2021	21:52	22/01/2021	10:35	Junio Reis de Jesus	Fernando Cesar Maiorino	Resolvido com recursos locais
119	21/01/2021	22:44	22/01/2021	07:34	Dafne Vitoria Santos Silva	Lucas Certain	HUSF - Vaga Zero
120	22/01/2021	01:11	22/01/2021	01:20	Elisabete Cristina da Costa	Andre Silva Franco	Caso não pertinente
121	22/01/2021	07:26	22/01/2021	11:54	Sebastiana Braz de Oliveira Goes	Amanda Simões Fichman	Resolvido com recursos locais
122	22/01/2021	08:27	22/01/2021	08:32	Norberto Gritti	Amanda Simões Fichman	Ficha Encerrada
123	22/01/2021	09:33	22/01/2021	11:16	Pedro Guilherme Lisboa da Silva	Simone Aparecida Camara Tecchio	Hospital e Maternidade Celso Pierro
124	22/01/2021	10:37	22/01/2021	10:39	Ivone de Lima	Amanda Simões Fichman	Ficha Encerrada
125	22/01/2021	13:19	22/01/2021	13:48	Edilson Flor de Lima	Lucas Certain	Santa Casa Bragança Paulista
126	22/01/2021	13:34	23/01/2021	08:26	Gabriela dos Santos Tintao	Lucas Certain	HUSF
127	22/01/2021	13:56	23/01/2021	00:17	Eliabe Pereira de Camargo	Fernando Eustaquio dos Santos Junior	HUSF
128	22/01/2021	15:20	24/01/2021	20:09	Ivone de Lima	Celia Sampaio Costa	HUSF
129	22/01/2021	17:29	23/01/2021	07:58	Valmir Queiroz Gonçalves	Lucas Certain	Ficha Encerrada
130	23/01/2021	08:59	23/01/2021	10:19	Salete Poscai Porfirio	Lucas Certain	HUSF
131	23/01/2021	09:15	23/01/2021	10:19	Lucas Pereira da Silva	Lucas Certain	HUSF
132	23/01/2021	09:50	23/01/2021	10:58	Valmir Queiroz Gonçalves	Lucas Certain	HUSF
133	23/01/2021	10:41	23/01/2021	11:16	Oreste Assis Siqueira	Lucas Certain	Santa Casa Bragança Paulista
134	23/01/2021	11:12	23/01/2021	11:45	Francisco Bernardo	Lucas Certain	Santa Casa Bragança Paulista
135	23/01/2021	11:33	23/01/2021	11:53	Maria Cristina Cardoso	Lucas Certain	Santa Casa Bragança Paulista
136	23/01/2021	14:35	23/01/2021	16:02	Mateus Dias dos Santos	Lucas Certain	HUSF
137	23/01/2021	19:25	23/01/2021	19:32	Lucas Pereira da Silva	Helder Santos Oliveira	Ficha Encerrada
138	24/01/2021	00:24	24/01/2021	02:25	Palmira dos Passos Garcia	Marcos Vieira de Sousa	Santa Casa Bragança Paulista
139	24/01/2021	00:44	24/01/2021	02:24	Braulio Silva dos Santos	Marcos Vieira de Sousa	Santa Casa Bragança Paulista
140	24/01/2021	02:58	24/01/2021	03:48	Odelita Pereira da Silva	Helder Santos Oliveira	Santa Casa Bragança Paulista
141	24/01/2021	09:25	24/01/2021	09:37	Desconhecido	Amanda Simões Fichman	HUSF
142	24/01/2021	11:39	24/01/2021	13:37	Theresa Pedroso	Lucas Certain	HUSF
143	24/01/2021	13:55	24/01/2021	14:36	RN de Cauana Caroline da Silva	Amanda Simões Fichman	HUSF
144	24/01/2021	20:57	25/01/2021	00:50	Edmundo Francisco da Costa	Helder Santos Oliveira	HUSF
145	25/01/2021	09:27	25/01/2021	13:36	Maria Izilda Gomes	Amanda Simões Fichman	Santa Casa Bragança Paulista
146	25/01/2021	09:33	25/01/2021	14:12	Clodoaldo Antonio de Azevedo	Conrado Antonio Vasselai	HUSF - Vaga Zero
147	25/01/2021	12:34	25/01/2021	15:48	Diego Nunes da Silva	Vivianne Pellegrino Rosa	Clínica Fazenda Palmeiras
148	26/01/2021	00:03	26/01/2021	01:51	Elisabete da Conceição de Souza	Eduardo Prado Gazotto	Santa Casa Bragança Paulista
149	26/01/2021	23:51	27/01/2021	06:15	Noe de Jesus Lima	José Fernando Duarte Nogueira	HUSF
150	27/01/2021	09:52	27/01/2021	10:44	Gabriela dos Santos Tintao	Lucas Certain	HUSF
151	27/01/2021	11:08	29/01/2021	15:55	Emerson de Paula Santos	Andre Luiz Ferreira Lawand	HUSF
152	27/01/2021	11:34	27/01/2021	11:57	Celso Alves Silva	Gabriele Escocia Marinho	Santa Casa Bragança Paulista
153	27/01/2021	17:14	28/01/2021	16:18	Lucinea Cardoso	Ivana Remorini Rizzi	Resolvido com recursos locais
154	27/01/2021	19:58	27/01/2021	20:17	Darcy Pereira	Marcela Carvalho Araújo	Santa Casa Bragança Paulista

Nº	DATA SOLICITAÇÃO	HORÁRIO	DATA FINALIZAÇÃO	HORÁRIO	PACIENTE	MÉDICO REGULADOR FINAL	LOCAL
155	27/01/2021	20:24	27/01/2021	20:56	José Ailton Franca	Marcela Carvalho Araújo	Santa Casa Bragança Paulista
156	27/01/2021	20:58	27/01/2021	22:12	Daniel Rufino Passos	José Augusto Soares Souza Lima	HUSF
157	27/01/2021	21:39	29/01/2021	11:41	Kelli Bento Pereira	Andrea Pereira Borrasca	Hospital Regional de Osasco
158	28/01/2021	09:18	28/01/2021	10:56	Josean dos Santos Pinheiro	Fernando Baratella de Assis	Santa Casa Socorro
159	28/01/2021	09:56	30/01/2021	18:55	Marcos Gomes Rodrigues	Natalia Grandi Lagazzi	Caso sem atualização médica há 48 horas
160	28/01/2021	13:04	28/01/2021	14:19	Claudio Fernandes da Silva	Eduardo Biagioni	Santa Casa Bragança Paulista
161	28/01/2021	14:49	28/01/2021	17:16	Henrique de Souza Silva	Ademir Aparecido de Campos	Caso não pertinente
162	28/01/2021	16:59	29/01/2021	10:46	Wellington Souza Franco Correa	Maria Monica de Siqueira Pires	Ficha Encerrada
163	28/01/2021	18:01	28/01/2021	19:36	Mauro Fabiano	Eduardo Biagioni	Santa Casa Bragança Paulista
164	28/01/2021	18:17	28/01/2021	19:33	Claudio de Almeida	Eduardo Biagioni	Santa Casa Bragança Paulista
165	28/01/2021	22:16	28/01/2021	23:49	Saulo Bueno	Carina Fabricia Mendes	HUSF
166	29/01/2021	06:53	29/01/2021	07:53	Tiarles Alberto Sousa e Silva	Lucas Certain	Santa Casa Socorro
167	29/01/2021	08:45	29/01/2021	10:20	Felipe Benitez San Martin	Simone Aparecida Camara Tecchio	Resolvido com recursos locais
168	29/01/2021	13:37	30/01/2021	16:51	João Evangelista Sousa Silva	Bianca Silva Pedroso	Ficha Encerrada
169	29/01/2021	18:27	30/01/2021	20:37	Ivone Aparecida Del Corso	Fernando Schack	Santa Casa Bragança Paulista
170	29/01/2021	20:47	29/01/2021	21:02	Gentil Genesio Lawin	Fernando Eustaquio dos Santos Junior	Ficha Encerrada
171	29/01/2021	20:52	29/01/2021	21:28	Maria Tereza de Oliveira	Fernando Eustaquio dos Santos Junior	HUSF
172	29/01/2021	22:42	30/01/2021	21:06	Hedvirges Paulino da Cruz	Lucas Certain	Santa Casa Bragança Paulista
173	30/01/2021	09:33	30/01/2021	10:05	João Batista Pereira Leite	Edmilson Cruci	HC da Unicamp
174	30/01/2021	10:43	01/02/2021	19:10	Ericson Fabiano Pereira Bueno	Mauricio Pereira Mustaro	Caso sem atualização médica há 48 horas
175	30/01/2021	11:34	30/01/2021	12:33	Henrique de Souza Silva	Marilda Marsili	Ficha Encerrada
176	30/01/2021	14:01	30/01/2021	15:21	Alvina Ribeiro de Matos	Lucas Certain	HUSF
177	30/01/2021	19:05	30/01/2021	20:01	Gentil Genesio Lawin	Pedro Lelli Panizza	Santa Casa Bragança Paulista
178	31/01/2021	04:38	31/01/2021	08:53	Maria da Rocha Costa	Lucas Certain	Santa Casa Bragança Paulista
179	31/01/2021	05:12	31/01/2021	06:02	Affonso Della Penha Bastida	Helder Santos Oliveira	Santa Casa Bragança Paulista
180	31/01/2021	17:38	31/01/2021	19:37	Ernestina da Silva Macedo	Daniel Bellila Melhado	HUSF
181	31/01/2021	18:59	31/01/2021	19:39	Alceu Collarile	Daniel Bellila Melhado	HUSF
182	31/01/2021	20:39	31/01/2021	22:03	Vitorina Santana	Lucas Certain	Santa Casa Bragança Paulista
183	31/01/2021	21:58	31/01/2021	22:58	Luiz Fernando Rodrigues do Nascimento	Lucas Certain	Santa Casa Bragança Paulista

JANEIRO

Nº	Data Internação	Nome do Paciente	Clínica	Cirurgia	Cirurgião	Técnico de Enfermagem
1	04/01/2021	Maria Iza Carvalho da Silva	GO	Curetagem	JULIANO	SONIA
2	04/01/2021	Maria Rozaria de Lima	GO	HTA+SOB	JULIANO	SIMONE
3	04/01/2021	Roberta Teles da Silva	GO	Laqueadura	JULIANO	YHARITSA
4	11/01/2021	Adriana Kleany da Silva	GO	HTA+SOB	JULIANO	FRANCISCO
5	11/01/2021	Eunice de Miranda Carpinteiro	GO	HTA+SOB	JULIANO	CRISTINA
6	11/01/2021	Simone Carla Pires Lourenço	GO	Curetagem	JULIANO	KARLA
7	19/01/2021	Debora dos Santos Bernardo	GO	Laqueadura	ODIR	CRISTINA / KATIA



AGÊNCIA TRANSFUSIONAL HEMATOLOGIA Á DISTÂNCIA



JANEIRO / 2021

Coordenador: Dr. Antônio Paulo Servantes

Celular: (11) 9 9658-9732

E-mail: apservantes@yahoo.com.br

Domingo	Segunda-feira	Terça-feira	Quarta-feira	Quinta-feira	Sexta-feira	Sábado
					1	2
					Dr. Antônio Paulo Servantes CRM 120597	Dr. Antônio Paulo Servantes CRM 120597
3	4	5	6	7	8	9
Dr. Antônio Paulo Servantes CRM 120597	Dr. Antônio Paulo Servantes CRM 120597	Dr. Antônio Paulo Servantes CRM 120597	Dr. Antônio Paulo Servantes CRM 120597	Dr. Antônio Paulo Servantes CRM 120597	Dr. Antônio Paulo Servantes CRM 120597	Dr. Antônio Paulo Servantes CRM 120597
10	11	12	13	14	15	16
Dr. Antônio Paulo Servantes CRM 120597	Dr. Antônio Paulo Servantes CRM 120597	Dr. Antônio Paulo Servantes CRM 120597	Dr. Antônio Paulo Servantes CRM 120597	Dr. Antônio Paulo Servantes CRM 120597	Dr. Antônio Paulo Servantes CRM 120597	Dr. Antônio Paulo Servantes CRM 120597
17	18	19	20	21	22	23
Dr. Antônio Paulo Servantes CRM 120597	Dr. Antônio Paulo Servantes CRM 120597	Dr. Antônio Paulo Servantes CRM 120597	Dr. Antônio Paulo Servantes CRM 120597	Dr. Antônio Paulo Servantes CRM 120597	Dr. Antônio Paulo Servantes CRM 120597	Dr. Antônio Paulo Servantes CRM 120597
24	25	26	27	28	29	30
Dr. Antônio Paulo Servantes CRM 120597	Dr. Antônio Paulo Servantes CRM 120597	Dr. Antônio Paulo Servantes CRM 120597	Dr. Antônio Paulo Servantes CRM 120597	Dr. Antônio Paulo Servantes CRM 120597	Dr. Antônio Paulo Servantes CRM 120597	Dr. Antônio Paulo Servantes CRM 120597
31						
Dr. Antônio Paulo Servantes CRM 120597						12 Horas Diurno
						12 Horas Noturno
						6 Horas
						24 Horas
						Coordenador

Coordenador: Dr. Daniel Sebbe Mecatti

Celular: (11) 98932-5778

E-mail: dmecatti2@yahoo.com.br

Domingo	Segunda-feira	Terça-feira	Quarta-feira	Quinta-feira	Sexta-feira	Sábado
					1	2
					Dra Gabriela de Souza Pereira CRM 184391 Dra. Marcela Carvalho Araújo CRM 183241	Dra. Gabriela Alcantara CRM 134511
3	4	5	6	7	8	9
Dra Paula Muff CRM 174250	Dr Daniel Gioielli Castilho CRM 125248	Dra Daniela Roncoletta CRM 115796 Dra. Marcela Carvalho Araújo CRM 183241	Dra Gabriela de Souza Pereira CRM 184391 Dr Flavio Coelho CRM 167485	Dra Daniela Roncoletta CRM 115796 Dra Gabriela de Souza Pereira CRM 184391	Dra Gabriela de Souza Pereira CRM 184391 Dr Daniel Gioielli Castilho CRM 125248	Dr Willian Luiz Lared CRM 192848
10	11	12	13	14	15	16
Dr Willian Luiz Lared CRM 192848	Dr Daniel Gioielli Castilho CRM 125248	Dra Daniela Roncoletta CRM 115796	Dr Olavo Roberto M Souza CRM 47792 Dr Flavio Coelho CRM 167485	Dra Daniela Roncoletta CRM 115796 Dra Paula Muff CRM 174250	Dra Gabriela de Souza Pereira CRM 184391 Dr Willian Luiz Lared CRM 192848	Dra. Marcela Carvalho Araújo CRM 183241
17	18	19	20	21	22	23
Dra Daniela Roncoletta CRM 115796	Dr Daniel Gioielli Castilho CRM 125248	Dra Daniela Roncoletta CRM 115796 Dr Olavo Roberto M Souza CRM 47792	Dr Olavo Roberto M Souza CRM 47792 Dr Flavio Coelho CRM 167485	Dra Daniela Roncoletta CRM 115796 Dra Paula Muff CRM 174250	Dra Gabriela de Souza Pereira CRM 184391 Dr Daniel Gioielli Castilho CRM 125248	Dr Willian Luiz Lared CRM 192848
24	25	26	27	28	29	30
Dr Willian Luiz Lared CRM 192848 Dra. Marcela Carvalho Araújo CRM 183241	Dr Daniel Gioielli Castilho CRM 125248	Dra Daniela Roncoletta CRM 115796 Dr Olavo Roberto M Souza CRM 47792	Dr Olavo Roberto M Souza CRM 47792 Dr Flavio Coelho CRM 167485	Dra Daniela Roncoletta CRM 115796 Dra Paula Muff CRM 174250	Dra Gabriela de Souza Pereira CRM 184391 Dr Daniel Gioielli Castilho CRM 125248	Dra. Marcela Carvalho Araújo CRM 183241
31						
Dra Daniela Roncoletta CRM 115796						12 Horas Diurno
						12 Horas Noturno
						6 Horas
						24 Horas

Coordenador



ANESTESIA Á DISTÂNCIA

JANEIRO / 2021



Coordenador: Dr. Daniel Sebbe Mecatti

Celular: (11) 98932-5778

E-mail: dmecatti2@yahoo.com.br

Domingo	Segunda-feira	Terça-feira	Quarta-feira	Quinta-feira	Sexta-feira	Sábado
					1	2
					Daniel Sebbe Mecatti CRM 126296	Paulo S. de O. Mendes CRM 148289
3	4	5	6	7	8	9
Daniel Sebbe Mecatti CRM 126296	Paulo S. de O. Mendes CRM 148289	Daniel Sebbe Mecatti CRM 126296	Daniela Roncoletta CRM 115796	Daniel Sebbe Mecatti CRM 126296	Paulo S. de O. Mendes CRM 148289	Daniel Sebbe Mecatti CRM 126296
10	11	12	13	14	15	16
Paulo S. de O. Mendes CRM 148289	Paulo S. de O. Mendes CRM 148289	Daniel Sebbe Mecatti CRM 126296	Daniela Roncoletta CRM 115796	Daniel Sebbe Mecatti CRM 126296	Daniel Sebbe Mecatti CRM 126296	Paulo S. de O. Mendes CRM 148289
17	18	19	20	21	22	23
Daniel Sebbe Mecatti CRM 126296	Paulo S. de O. Mendes CRM 148289	Daniel Sebbe Mecatti CRM 126296	Daniela Roncoletta CRM 115796	Daniel Sebbe Mecatti CRM 126296	Paulo S. de O. Mendes CRM 148289	Daniel Sebbe Mecatti CRM 126296
24	25	26	27	28	29	30
Paulo S. de O. Mendes CRM 148289	Paulo S. de O. Mendes CRM 148289	Daniel Sebbe Mecatti CRM 126296	Daniela Roncoletta CRM 115796	Daniel Sebbe Mecatti CRM 126296	Daniel Sebbe Mecatti CRM 126296	Paulo S. de O. Mendes CRM 148289
31						
Daniel Sebbe Mecatti CRM 126296						12 Horas Diurno
						12 Horas Noturno
						6 Horas
						24 Horas

Coordenador

Domingo	Segunda-feira	Terça-feira	Quarta-feira	Quinta-feira	Sexta-feira	Sábado
					1	2
					Fabio Filocomo Barrese CRM 150679 Lucas de Sena Leme CRM 175064 Luiz Fernando A. Pereira CRM 173017	Rafaela Cristina de Campos CRM 170427 Fabio Filocomo Barrese CRM 150679 Guilherme Amadeu Poletto CRM 161974
3	4	5	6	7	8	9
Guilherme Amadeu Poletto CRM 161974 Stephanie Rissio Lourenço CRM 189218 Rafaela Cristina de Campos CRM 170427	Daniela Tiemi Sato CRM 176821 Verena Palmeiras Brasil CRM 189521 Talita de Lima P. da Cruz CRM 163387	Roberto H. Maeda CRM 42842 Vitor Hugo Mendes CRM 75139 Vitor Hugo Mendes CRM 75139	Juliano N. Ribeiro CRM 118227 Vitor Hugo Mendes CRM 75139 Vitor Hugo Mendes CRM 75139	Lucas de Sena Leme CRM 175064 Fabio Filocomo Barrese CRM 150679 Lucas de Sena Leme CRM 175064	Fabio Filocomo Barrese CRM 150679 Edgar A. Tosta Martinez CRM 84368 Daniela Tâmega Joaquim CRM 198648	Tatiana Giannini Roschel CRM 181685 Carolina A. M. Guerra CRM 156666 Daniela Tâmega Joaquim CRM 198648
10	11	12	13	14	15	16
Carolina A. M. Guerra CRM 156666 Vitória Vicentin Giordano CRM 206173 Jefferson Capeletti CRM 76140	Daniela Tiemi Sato CRM 176821 Verena Palmeiras Brasil CRM 189521 Talita de Lima P. da Cruz CRM 163387	Roberto H. Maeda CRM 42842 Vitor Hugo Mendes CRM 75139 Vitor Hugo Mendes CRM 75139	Guilherme Amadeu Poletto CRM 161974 Vitor Hugo Mendes CRM 75139 Vitor Hugo Mendes CRM 75139	Lucas de Sena Leme CRM 175064 Rafaela Cristina de Campos CRM 170427 Lucas de Sena Leme CRM 175064	Fabio Filocomo Barrese CRM 150679 Edgar A. Tosta Martinez CRM 84368 Stephanie Rissio Lourenço CRM 189218	Fabio Filocomo Barrese CRM 150679 Victoria Jardim K. Lopes CRM 199014 Jefferson Capeletti CRM 76140
17	18	19	20	21	22	23
Guilherme Amadeu Poletto CRM 161974 Fabio Filocomo Barrese CRM 150679 Talita de Lima P. da Cruz CRM 163387	Daniela Tiemi Sato CRM 176821 Verena Palmeiras Brasil CRM 189521 Rayama Moreira Siqueira CRM 185801	Roberto H. Maeda CRM 42842 Vitor Hugo Mendes CRM 75139 Vitor Hugo Mendes CRM 75139	Juliano N. Ribeiro CRM 118227 Vitor Hugo Mendes CRM 75139 Vitor Hugo Mendes CRM 75139	Lucas de Sena Leme CRM 175064 Rafaela Cristina de Campos CRM 170427 Lucas de Sena Leme CRM 175064	Fabio Filocomo Barrese CRM 150679 Edgar A. Tosta Martinez CRM 84368 Lucas de Sena Leme CRM 175064	Barbara Pacheco da Silva CRM 199081 Lucas de Sena Leme CRM 175064 Lucas de Sena Leme CRM 175064
24	25	26	27	28	29	30
Marcio Nucci dos Santos CRM 190682 Talita L. Pereira Cruz CRM 163387 Marcio Nucci dos Santos CRM 190682	Daniela Tiemi Sato CRM 176821 Verena Palmeiras Brasil CRM 189521 Rayama Moreira Siqueira CRM 185801	Enzo Fabrício R. Nascimento CRM 95024 Vitor Hugo Mendes CRM 75139 Vitor Hugo Mendes CRM 75139	Juliano N. Ribeiro CRM 118227 Vitor Hugo Mendes CRM 75139 Vitor Hugo Mendes CRM 75139	Lucas de Sena Leme CRM 175064 Rafaela Cristina de Campos CRM 170427 Lucas de Sena Leme CRM 175064	Fabio Filocomo Barrese CRM 150679 Edgar A. Tosta Martinez CRM 84368 Stephanie Rissio Lourenço CRM 189218	João Bosco Paes Andrade CRM 202855 Rafaela Cristina de Campos CRM 170427 João Bosco Paes Andrade CRM 202855
31						
Verena Palmeiras Brasil CRM 189521 Rafaela Cristina de Campos CRM 170427 Verena Palmeiras Brasil CRM 189521						12 Horas Diurno
						12 Horas Noturno
						6 Horas
						24 Horas



CLÍNICA CIRÚRGICA Á DISTÂNCIA

JANEIRO / 2021



Coordenador: Dr. Enzo Fabrício Ribeiro Nascimento

Celular: (11) 9 8292-6050

E-mail: enzonascimento@uol.com.br

Domingo	Segunda-feira	Terça-feira	Quarta-feira	Quinta-feira	Sexta-feira	Sábado
					1	2
					Enzo Nascimento CRM 95024	Enzo Nascimento CRM 95024
3	4	5	6	7	8	9
Enzo Nascimento CRM 95024	Enzo Nascimento CRM 95024	Enzo Nascimento CRM 95024	Enzo Nascimento CRM 95024	Enzo Nascimento CRM 95024	Enzo Nascimento CRM 95024	Enzo Nascimento CRM 95024
10	11	12	13	14	15	16
Enzo Nascimento CRM 95024	Enzo Nascimento CRM 95024	Ronaldo Nonose CRM 104754	Ronaldo Nonose CRM 104754	Ronaldo Nonose CRM 104754	Ronaldo Nonose CRM 104754	Ronaldo Nonose CRM 104754
17	18	19	20	21	22	23
Ronaldo Nonose CRM 104754	Ronaldo Nonose CRM 104754	Ronaldo Nonose CRM 104754	Ronaldo Nonose CRM 104754	Ronaldo Nonose CRM 104754	Ronaldo Nonose CRM 104754	Ronaldo Nonose CRM 104754
24	25	26	27	28	29	30
Ronaldo Nonose CRM 104754	Guilherme Poletto CRM 161974	Guilherme Poletto CRM 161974	Guilherme Poletto CRM 161974	Guilherme Poletto CRM 161974	Guilherme Poletto CRM 161974	Guilherme Poletto CRM 161974
31						
Guilherme Poletto CRM 161974						12 Horas Diurno
						12 Horas Noturno
						6 Horas
						24 Horas

Coordenador

Coordenador: Dr. Thiago Corsi Filiponi

Celular: (11) 9 6405-2084

E-mail: thiago.filiponi@gmail.com

Domingo	Segunda-feira	Terça-feira	Quarta-feira	Quinta-feira	Sexta-feira	Sábado
					1	2
3	4	5	6	7	8	9
	Dra. Natalia R. Batista CRM 140466 Visita Multiprofissional (13:30)	Dra. Nadia Cristina Ramos CRM 149743 Visita Multiprofissional (14:00)	Dra. Paula Romera CRM 108475 Visita Multiprofissional (14:00)	Dr. Thiago Corsi Filiponi CRM 120793 Visita Multiprofissional (16:00)	Dra. Natalia R. Batista CRM 140466 Visita Multiprofissional (13:30)	
10	11	12	13	14	15	16
	Dra. Natalia R. Batista CRM 140466 Visita Multiprofissional (13:30)	Dra. Nadia Cristina Ramos CRM 149743 Visita Multiprofissional (14:00)	Dra. Paula Romera CRM 108475 Visita Multiprofissional (14:00)	Dr. Thiago Corsi Filiponi CRM 120793 Visita Multiprofissional (16:00)	Dra. Natalia R. Batista CRM 140466 Visita Multiprofissional (11:00)	
17	18	19	20	21	22	23
	Dra. Natalia R. Batista CRM 140466 Visita Multiprofissional (13:30)	Dra. Nadia Cristina Ramos CRM 149743 Visita Multiprofissional (14:00)	Dra. Paula Romera CRM 108475 Visita Multiprofissional (14:00)	Dr. Thiago Corsi Filiponi CRM 120793 Visita Multiprofissional (16:00)	Dr. Thiago Corsi Filiponi CRM 120793 Visita Multiprofissional (15:00)	
24	25	26	27	28	29	30
	Dra. Natalia R. Batista CRM 140466 Visita Multiprofissional (13:30)	Dra. Nadia Cristina Ramos CRM 149743 Visita Multiprofissional (14:00)	Dra. Paula Romera CRM 108475 Visita Multiprofissional (14:00)	Dr. Thiago Corsi Filiponi CRM 120793 Visita Multiprofissional (16:00)	Dr. Thiago Corsi Filiponi CRM 120793 Visita Multiprofissional (15:00)	
31						
						12 Horas Diurno
						12 Horas Noturno
						6 Horas
						24 Horas

Coordenador

Domingo	Segunda-feira	Terça-feira	Quarta-feira	Quinta-feira	Sexta-feira	Sábado
					1	2
						FECHADO
3	4	5	6	7	8	9
						Bruno Pereira de Moraes CRM 153253
10	11	12	13	14	15	16
						Joaquim T. Bismara Natri CRM 149841
17	18	19	20	21	22	23
						Bruno Pereira de Moraes CRM 153253
24	25	26	27	28	29	30
						Joaquim T. Bismara Natri CRM 149841
31						
						12 Horas Diurno
						12 Horas Noturno
						6 Horas
						24 Horas

Domingo	Segunda-feira	Terça-feira	Quarta-feira	Quinta-feira	Sexta-feira	Sábado
					1	2
					Hayna Vieira Lopes CRM 206083 Á distância Cleugo C. Porto Jr. CRM 129662	Ademir Saraiva CRM 188680 Á distância Fábio Pereira CRM 152460
3	4	5	6	7	8	9
Marco Antonio Neves CRM 90989 Á distância Fábio Pereira CRM 152460	Hayna Vieira Lopes CRM 206083 Ademir Saraiva CRM 188680 Á distância Fábio Pereira CRM 152460	Marco Antonio Neves CRM 90989 Á distância Fábio Pereira CRM 152460	Ademir Saraiva CRM 188680 Á distância Fábio Pereira CRM 152460	Daian Alberto Pamplona CRM 108394 Á distância Cleugo C. Porto Jr. CRM 129662	Ademir Saraiva CRM 188680 Á distância Cleugo C. Porto Jr. CRM 129662	Marco Antonio Neves CRM 90989 Á distância Fábio Pereira CRM 152460
10	11	12	13	14	15	16
Hayna Vieira Lopes CRM 206083 Á distância Cleugo C. Porto Jr. CRM 129662	Hayna Vieira Lopes CRM 206083 Ademir Saraiva CRM 188680 Á distância Cleugo C. Porto Jr. CRM 129662	Hayna Vieira Lopes CRM 206083 Á distância Fábio Pereira CRM 152460	Ademir Saraiva CRM 188680 Á distância Fábio Pereira CRM 152460	Daian Alberto Pamplona CRM 108394 Á distância Cleugo C. Porto Jr. CRM 129662	Ademir Saraiva CRM 188680 Á distância Cleugo C. Porto Jr. CRM 129662	Marco Antonio Neves CRM 90989 Á distância Fábio Pereira CRM 152460
17	18	19	20	21	22	23
Marco Antonio Neves CRM 90989 Á distância Cleugo C. Porto Jr. CRM 129662	Hayna Vieira Lopes CRM 206083 Ademir Saraiva CRM 188680 Á distância Cleugo C. Porto Jr. CRM 129662	Marco Antonio Neves CRM 90989 Á distância Fábio Pereira CRM 152460	Marco Antonio Neves CRM 90989 Á distância Fábio Pereira CRM 152460	Daian Alberto Pamplona CRM 108394 Á distância Cleugo C. Porto Jr. CRM 129662	Ademir Saraiva CRM 188680 Á distância Fábio Pereira CRM 152460	Ademir Saraiva CRM 188680 Á distância Fábio Pereira CRM 152460
24	25	26	27	28	29	30
Hayna Vieira Lopes CRM 206083 Á distância Cleugo C. Porto Jr. CRM 129662	Hayna Vieira Lopes CRM 206083 Ademir Saraiva CRM 188680 Á distância Cleugo C. Porto Jr. CRM 129662	Hayna Vieira Lopes CRM 206083 Á distância Fábio Pereira CRM 152460	Ademir Saraiva CRM 188680 Á distância Fábio Pereira CRM 152460	Daian Alberto Pamplona CRM 108394 Á distância Cleugo C. Porto Jr. CRM 129662	Ademir Saraiva CRM 188680 Á distância Fábio Pereira CRM 152460	Ademir Saraiva CRM 188680 Á distância Fábio Pereira CRM 152460
31						
Hayna Vieira Lopes CRM 206083 Á distância Cleugo C. Porto Jr. CRM 129662						12 Horas Diurno
						12 Horas Noturno
						6 Horas
						24 Horas

Coordenador: Dr. Murillo de Oliveria Antunes

Celular: (11) 9 4202-3377

E-mail: dr.murilloantunes@gmail.com

Domingo	Segunda-feira	Terça-feira	Quarta-feira	Quinta-feira	Sexta-feira	Sábado
					1	2
					Stefany Casarin Moura CRM 214060	Stefany Casarin Moura CRM 214060
3	4	5	6	7	8	9
Stefany Casarin Moura CRM 214060	Stefany Casarin Moura CRM 214060	Vitória de Cássia Canato CRM 214061	Stefany Casarin Moura CRM 214060	Stefany Casarin Moura CRM 214060	Vitória de Cássia Canato CRM 214061	Stefany Casarin Moura CRM 214060
10	11	12	13	14	15	16
Stefany Casarin Moura CRM 214060	Waleska de Brito Antunes CRM 181696	Vitória de Cássia Canato CRM 214061	Stefany Casarin Moura CRM 214060	Waleska de Brito Antunes CRM 181696	Vitória de Cássia Canato CRM 214061	Murillo Antunes CRM 104620
17	18	19	20	21	22	23
Murillo Antunes CRM 104620	Waleska de Brito Antunes CRM 181696	Vitória de Cássia Canato CRM 214061	Stefany Casarin Moura CRM 214060	Waleska de Brito Antunes CRM 181696	Vitória de Cássia Canato CRM 214061	Stefany Casarin Moura CRM 214060
24	25	26	27	28	29	30
Stefany Casarin Moura CRM 214060	Waleska de Brito Antunes CRM 181696	Vitória de Cássia Canato CRM 214061	Stefany Casarin Moura CRM 214060	Waleska de Brito Antunes CRM 181696	Vitória de Cássia Canato CRM 214061	Waleska de Brito Antunes CRM 181696
31						
Waleska de Brito Antunes CRM 181696						12 Horas Diurno
						12 Horas Noturno
						6 Horas
						24 Horas

Coordenador

Coordenador: Thiago Augusto Z. Aquino

Celular: (19) 9 9552-9028

E-mail: thiagoaquinofisio@hotmail.com

Domingo	Segunda-feira	Terça-feira	Quarta-feira	Quinta-feira	Sexta-feira	Sábado
					1	2
					Ariadne Caroline F. Pedreira CREFITO 284099-F	Ariadne Caroline F. Pedreira CREFITO 284099-F
3	4	5	6	7	8	9
Ariadne Caroline F. Pedreira CREFITO 284099-F	Natália Mª Bueno C. Fante CREFITO 209.348-F	Ana Júlia Salles Tostonio CREFITO 226.875-F	Ana Júlia Salles Tostonio CREFITO 226.875-F	Maria Carolina D. de Almeida CREFITO 224.686-F	Ariadne Caroline F. Pedreira CREFITO 284099-F Maria Carolina D. de Almeida CREFITO 224.686-F	Ana Júlia Salles Tostonio CREFITO 226.875-F Natália Mª Bueno C. Fante CREFITO 209.348-F
10	11	12	13	14	15	16
Natália Mª Bueno C. Fante CREFITO 209.348-F	Natália Mª Bueno C. Fante CREFITO 209.348-F	Ana Júlia Salles Tostonio CREFITO 226.875-F	Ana Júlia Salles Tostonio CREFITO 226.875-F	Natália Mª Bueno C. Fante CREFITO 209.348-F	Ariadne Caroline F. Pedreira CREFITO 284099-F	Natália Mª Bueno C. Fante CREFITO 209.348-F
17	18	19	20	21	22	23
Ariadne Caroline F. Pedreira CREFITO 284099-F	Natália Mª Bueno C. Fante CREFITO 209.348-F	Ana Júlia Salles Tostonio CREFITO 226.875-F	Ana Júlia Salles Tostonio CREFITO 226.875-F	Maria Carolina D. de Almeida CREFITO 224.686-F	Ariadne Caroline F. Pedreira CREFITO 284099-F Maria Carolina D. de Almeida CREFITO 224.686-F	Ariadne Caroline F. Pedreira CREFITO 284099-F
24	25	26	27	28	29	30
Ariadne Caroline F. Pedreira CREFITO 284099-F	Natália Mª Bueno C. Fante CREFITO 209.348-F	Ana Júlia Salles Tostonio CREFITO 226.875-F	Ana Júlia Salles Tostonio CREFITO 226.875-F	Maria Carolina D. de Almeida CREFITO 224.686-F	Ariadne Caroline F. Pedreira CREFITO 284099-F	Ana Júlia Salles Tostonio CREFITO 226.875-F Ariadne Caroline F. Pedreira CREFITO 284099-F
31						
Natália Mª Bueno C. Fante CREFITO 209.348-F						12 Horas Diurno
						12 Horas Noturno
						6 Horas
						24 Horas

Coordenador: Thiago Augusto Z. Aquino

Celular: (19) 9 9552-9028

E-mail: thiagoaquinofisio@hotmail.com

Domingo	Segunda-feira	Terça-feira	Quarta-feira	Quinta-feira	Sexta-feira	Sábado
					1	2
					Maria Carolina D. de Almeida CREFITO 224.686-F Maria Carolina D. de Almeida CREFITO 224.686-F	Natália Mª Bueno C. Fante CREFITO 209.348-F Natália Mª Bueno C. Fante CREFITO 209.348-F
3	4	5	6	7	8	9
Natália Mª Bueno C. Fante CREFITO 209.348-F Natália Mª Bueno C. Fante CREFITO 209.348-F	Ana Júlia Salles Tostonio CREFITO 226.875-F Ariadne Caroline F. Pedreira CREFITO 284099-F Maria Carolina D. de Almeida CREFITO 224.686-F	Jéssica Mayumi Koike CREFITO 197.553-F Jéssica Mayumi Koike CREFITO 197.553-F	Jéssica Mayumi Koike CREFITO 197.553-F Jéssica Mayumi Koike CREFITO 197.553-F	Ana Júlia Salles Tostonio CREFITO 226.875-F Ana Júlia Salles Tostonio CREFITO 226.875-F	Ana Júlia Salles Tostonio CREFITO 226.875-F Ana Júlia Salles Tostonio CREFITO 226.875-F	Maria Carolina D. de Almeida CREFITO 224.686-F Maria Carolina D. de Almeida CREFITO 224.686-F
10	11	12	13	14	15	16
Maria Carolina D. de Almeida CREFITO 224.686-F Maria Carolina D. de Almeida CREFITO 224.686-F	Ana Júlia Salles Tostonio CREFITO 226.875-F Ariadne Caroline F. Pedreira CREFITO 284099-F Maria Carolina D. de Almeida CREFITO 224.686-F	Jéssica Mayumi Koike CREFITO 197.553-F Jéssica Mayumi Koike CREFITO 197.553-F	Jéssica Mayumi Koike CREFITO 197.553-F Jéssica Mayumi Koike CREFITO 197.553-F	Maria Carolina D. de Almeida CREFITO 224.686-F Natália Mª Bueno C. Fante CREFITO 209.348-F	Ana Júlia Salles Tostonio CREFITO 226.875-F Maria Carolina D. de Almeida CREFITO 224.686-F	Jéssica Mayumi Koike CREFITO 197.553-F Jéssica Mayumi Koike CREFITO 197.553-F
17	18	19	20	21	22	23
Jéssica Mayumi Koike CREFITO 197.553-F Jéssica Mayumi Koike CREFITO 197.553-F	Ana Júlia Salles Tostonio CREFITO 226.875-F Ariadne Caroline F. Pedreira CREFITO 284099-F Maria Carolina D. de Almeida CREFITO 224.686-F	Jéssica Mayumi Koike CREFITO 197.553-F Jéssica Mayumi Koike CREFITO 197.553-F	Jéssica Mayumi Koike CREFITO 197.553-F Jéssica Mayumi Koike CREFITO 197.553-F	Ana Júlia Salles Tostonio CREFITO 226.875-F Ana Júlia Salles Tostonio CREFITO 226.875-F	Ana Júlia Salles Tostonio CREFITO 226.875-F Ana Júlia Salles Tostonio CREFITO 226.875-F	Maria Carolina D. de Almeida CREFITO 224.686-F Maria Carolina D. de Almeida CREFITO 224.686-F
24	25	26	27	28	29	30
Maria Carolina D. de Almeida CREFITO 224.686-F Maria Carolina D. de Almeida CREFITO 224.686-F	Ana Júlia Salles Tostonio CREFITO 226.875-F Ariadne Caroline F. Pedreira CREFITO 284099-F Maria Carolina D. de Almeida CREFITO 224.686-F	Jéssica Mayumi Koike CREFITO 197.553-F Jéssica Mayumi Koike CREFITO 197.553-F	Jéssica Mayumi Koike CREFITO 197.553-F Jéssica Mayumi Koike CREFITO 197.553-F	Ana Júlia Salles Tostonio CREFITO 226.875-F Ana Júlia Salles Tostonio CREFITO 226.875-F	Ana Júlia Salles Tostonio CREFITO 226.875-F Maria Carolina D. de Almeida CREFITO 224.686-F	Maria Carolina D. de Almeida CREFITO 224.686-F Maria Carolina D. de Almeida CREFITO 224.686-F
31						
Jéssica Mayumi Koike CREFITO 197.553-F Jéssica Mayumi Koike CREFITO 197.553-F						12 Horas Diurno
						12 Horas Noturno
						6 Horas
						24 Horas

Domingo	Segunda-feira	Terça-feira	Quarta-feira	Quinta-feira	Sexta-feira	Sábado
					1	2
					Nestor José Aramayo CRM 101921 Thamires H. S. de Almeida CRM 196752 Francisco das C. Freire CRM 27540	Joseli H. T. Domeneghetti CRM 62979 Joseli H. T. Domeneghetti CRM 62979
3	4	5	6	7	8	9
Francisco das C. Freire CRM 27540 Giovanna M. M. Branchini CRM 119639	Paulo Sergio Bastos CRM 47266 Odir Sagim Jr. CRM 136851 Odir Sagim Jr. CRM 136851	Nestor José Aramayo CRM 101921 Odir Sagim Jr. CRM 136851 Eduardo José Barrese CRM 65918	Odir Sagim Jr. CRM 136851 Paulo Sergio Bastos CRM 47266 Paulo Sergio Bastos CRM 47266	Joseli H. T. Domeneghetti CRM 62979 Paulo Sergio Bastos CRM 196752 Joseli H. T. Domeneghetti CRM 62979	Paulo Sergio Bastos CRM 47266 Thamires H. S. de Almeida CRM 196752 Paulo Sergio Bastos CRM 47266	Francisco das C. Freire CRM 27540 Francisco das C. Freire CRM 27540
10	11	12	13	14	15	16
Paulo Sergio Bastos CRM 47266 Giovanna M. M. Branchini CRM 119639	Paulo Sergio Bastos CRM 47266 Odir Sagim Jr. CRM 136851 Odir Sagim Jr. CRM 136851	Paulo Sergio Bastos CRM 47266 Odir Sagim Jr. CRM 136851 Eduardo José Barrese CRM 65918	Odir Sagim Jr. CRM 136851 Paulo Sergio Bastos CRM 47266 Francisco das C. Freire CRM 27540	Joseli H. T. Domeneghetti CRM 62979 Paulo Sergio Bastos CRM 47266 Joseli H. T. Domeneghetti CRM 62979	Paulo Sergio Bastos CRM 47266 Thamires H. S. de Almeida CRM 196752 Francisco das C. Freire CRM 27540	Joseli H. T. Domeneghetti CRM 62979 Joseli H. T. Domeneghetti CRM 62979
17	18	19	20	21	22	23
Francisco das C. Freire CRM 27540 Giovanna M. M. Branchini CRM 119639	Paulo Sergio Bastos CRM 47266 Odir Sagim Jr. CRM 136851 Odir Sagim Jr. CRM 136851	Paulo Sergio Bastos CRM 47266 Odir Sagim Jr. CRM 136851 Eduardo José Barrese CRM 65918	Odir Sagim Jr. CRM 136851 Paulo Sergio Bastos CRM 47266 Francisco das C. Freire CRM 27540	Joseli H. T. Domeneghetti CRM 62979 Paulo Sergio Bastos CRM 47266 Joseli H. T. Domeneghetti CRM 62979	Paulo Sergio Bastos CRM 47266 Thamires H. S. de Almeida CRM 196752 Paulo Sergio Bastos CRM 47266	Francisco das C. Freire CRM 27540 Francisco das C. Freire CRM 27540
24	25	26	27	28	29	30
Paulo Sergio Bastos CRM 47266 Giovanna M. M. Branchini CRM 119639	Paulo Sergio Bastos CRM 47266 Odir Sagim Jr. CRM 136851 Odir Sagim Jr. CRM 136851	Paulo Sergio Bastos CRM 47266 Odir Sagim Jr. CRM 136851 Eduardo José Barrese CRM 65918	Odir Sagim Jr. CRM 136851 Paulo Sergio Bastos CRM 47266 Francisco das C. Freire CRM 27540	Joseli H. T. Domeneghetti CRM 62979 Paulo Sergio Bastos CRM 47266 Joseli H. T. Domeneghetti CRM 62979	Paulo Sergio Bastos CRM 47266 Thamires H. S. de Almeida CRM 196752 Paulo Sergio Bastos CRM 47266	Francisco das C. Freire CRM 27540 Francisco das C. Freire CRM 27540
31						
Paulo Sergio Bastos CRM 47266 Giovanna M. M. Branchini CRM 119639						12 Horas Diurno
						12 Horas Noturno
						6 Horas
						24 Horas

Coordenador: Dr. Thiago Corsi Filiponi

Celular: (11) 9 6405-2084

E-mail: thiago.filiponi@gmail.com

Domingo	Segunda-feira	Terça-feira	Quarta-feira	Quinta-feira	Sexta-feira	Sábado
					1	2
					Dr. Ruy Eneas CRM 76721	Dr. Thiago Filiponi CRM 120793
3	4	5	6	7	8	9
Dr. Thiago Filiponi CRM 120793	Dr. Ruy Eneas CRM 76721	Dr. Thiago Filiponi CRM 120793	Dr. Ruy Eneas CRM 76721	Dr. Thiago Filiponi CRM 120793	Dr. Ruy Eneas CRM 76721	Dr. Thiago Filiponi CRM 120793
10	11	12	13	14	15	16
Dr. Ruy Eneas CRM 76721	Dr. Thiago Filiponi CRM 120793	Dr. Thiago Filiponi CRM 120793	Dr. Ruy Eneas CRM 76721	Dr. Thiago Filiponi CRM 120793	Dr. Ruy Eneas CRM 76721	Dr. Thiago Filiponi CRM 120793
17	18	19	20	21	22	23
Dr. Ruy Eneas CRM 76721	Dr. Ruy Eneas CRM 76721	Dr. Thiago Filiponi CRM 120793	Dr. Ruy Eneas CRM 76721	Dr. Thiago Filiponi CRM 120793	Dr. Ruy Eneas CRM 76721	Dr. Ruy Eneas CRM 76721
24	25	26	27	28	29	30
Dr. Ruy Eneas CRM 76721	Dr. Thiago Filiponi CRM 120793	Dr. Thiago Filiponi CRM 120793	Dr. Ruy Eneas CRM 76721	Dr. Thiago Filiponi CRM 120793	Dr. Ruy Eneas CRM 76721	Dr. Thiago Filiponi CRM 120793
31						
Dr. Ruy Eneas CRM 76721						12 Horas Diurno
						12 Horas Noturno
						6 Horas
						24 Horas

Coordenador

Coordenador: Dr. Luccas Franco Bettencourt Nunes

Celular: (19) 9 9823-8483

E-mail: luccasnunes37@gmail.com

Domingo	Segunda-feira	Terça-feira	Quarta-feira	Quinta-feira	Sexta-feira	Sábado
					1	2
					Weby Delsin Mizael CRM 192846	David Hidalgo CRM 179732
3	4	5	6	7	8	9
Henrique de Sancti Brandão CRM 184856 Rodolfo Castro CRM 164099	Paulo Pedroso CRM 167379 Lucas Moratelli CRM 172379 Mariana Ciryno CRM 167437	Mariana Ciryno CRM 167437 David Hidalgo CRM 179732	Rodolfo Castro CRM 164099 David Hidalgo CRM 179732 Rodolfo Castro CRM 164099	Mariana Ciryno CRM 167437 Ivo Zulian CRM 161076 Mariana Ciryno CRM 167437	Wagner Tegon Filho CRM 173268	Lucas Moratelli CRM 172379
10	11	12	13	14	15	16
David Hidalgo CRM 179732 Lucas Moratelli CRM 172379	Paulo Pedroso CRM 167379 Lucas Moratelli CRM 172379 Mariana Ciryno CRM 167437	Mariana Ciryno CRM 167437 David Hidalgo CRM 179732 David Hidalgo CRM 179732	Rodolfo Castro CRM 164099 David Hidalgo CRM 179732 Rodolfo Castro CRM 164099	Mariana Ciryno CRM 167437 Ivo Zulian CRM 161076 Mariana Ciryno CRM 167437	Wagner Tegon Filho CRM 173268	Mariana Ciryno CRM 167437
17	18	19	20	21	22	23
Mariana Ciryno CRM 167437 Rodolfo Castro CRM 164099	Paulo Pedroso CRM 167379 Lucas Moratelli CRM 172379 Mariana Ciryno CRM 167437	Mariana Ciryno CRM 167437 David Hidalgo CRM 179732 David Hidalgo CRM 179732	Rodolfo Castro CRM 164099 David Hidalgo CRM 179732 Rodolfo Castro CRM 164099	Mariana Ciryno CRM 167437 Ivo Zulian CRM 161076 Mariana Ciryno CRM 167437	Wagner Tegon Filho CRM 173268	Paulo Pedroso CRM 167379
24	25	26	27	28	29	30
José Julio Muner CRM 189442 Lucas Moratelli CRM 172379	Paulo Pedroso CRM 167379 Lucas Moratelli CRM 172379 Mariana Ciryno CRM 167437	Mariana Ciryno CRM 167437 David Hidalgo CRM 179732 David Hidalgo CRM 179732	Rodolfo Castro CRM 164099 David Hidalgo CRM 179732 Rodolfo Castro CRM 164099	Mariana Ciryno CRM 167437 Ivo Zulian CRM 161076 Mariana Ciryno CRM 167437	Wagner Tegon Filho CRM 173268	Mariana Ciryno CRM 167437
31						
David Hidalgo CRM 179732						12 Horas Diurno
						12 Horas Noturno
						6 Horas
						24 Horas

Coordenador

Coordenador: Dr. Lucas Franco Bettencourt Nunes

Celular: (19) 9 9823-8483

E-mail: luccasnunes37@gmail.com

Domingo	Segunda-feira	Terça-feira	Quarta-feira	Quinta-feira	Sexta-feira	Sábado
					1	2
3	4	5	6	7	8	9
		Gustavo Roratto Sandi CRM 138680 Lucas Franco B. Nunes CRM 151722	Eduardo Lima J. Garcia CRM 148880 Felipe Costa Teixeira CRM 183908	Ivo Zulian CRM 161076	Aurélio L. Spósito CRM 165134	
10	11	12	13	14	15	16
		Gustavo Roratto Sandi CRM 138680 Lucas Franco B. Nunes CRM 151722	Eduardo Lima J. Garcia CRM 148880	Ivo Zulian CRM 161076		
17	18	19	20	21	22	23
		Gustavo Roratto Sandi CRM 138680	Eduardo Lima J. Garcia CRM 148880	Ivo Zulian CRM 161076	Aurélio L. Spósito CRM 165134	
24	25	26	27	28	29	30
		Gustavo Roratto Sandi CRM 138680 Lucas Franco B. Nunes CRM 151722	Eduardo Lima J. Garcia CRM 148880	Ivo Zulian CRM 161076		
31						
						12 Horas Diurno
						12 Horas Noturno
						6 Horas
						24 Horas

Coordenador

Coordenador: Dr. Lucas Franco Bettencourt Nunes

Celular: (19) 9 9823-8483

E-mail: luccasnunes37@gmail.com

Domingo	Segunda-feira	Terça-feira	Quarta-feira	Quinta-feira	Sexta-feira	Sábado
					1	2
					Luccas Franco B. Nunes CRM 151722	Luccas Franco B. Nunes CRM 151722
3	4	5	6	7	8	9
Luccas Franco B. Nunes CRM 151722	Gustavo Roratto Sandi CRM 138680	Luccas Franco B. Nunes CRM 151722	Eduardo Lima J. Garcia CRM 148880	Eduardo Lima J. Garcia CRM 148880	Luccas Franco B. Nunes CRM 151722	Luccas Franco B. Nunes CRM 151722
10	11	12	13	14	15	16
Luccas Franco B. Nunes CRM 151722	Gustavo Roratto Sandi CRM 138680	Luccas Franco B. Nunes CRM 151722	Eduardo Lima J. Garcia CRM 148880	Gustavo Roratto Sandi CRM 138680	Eduardo Lima J. Garcia CRM 148880	Luccas Franco B. Nunes CRM 151722
17	18	19	20	21	22	23
Eduardo Lima J. Garcia CRM 148880	Gustavo Roratto Sandi CRM 138680	Luccas Franco B. Nunes CRM 151722	Eduardo Lima J. Garcia CRM 148880	Gustavo Roratto Sandi CRM 138680	Eduardo Lima J. Garcia CRM 148880	Eduardo Lima J. Garcia CRM 148880
24	25	26	27	28	29	30
Eduardo Lima J. Garcia CRM 148880	Gustavo Roratto Sandi CRM 138680	Luccas Franco B. Nunes CRM 151722	Luccas Franco B. Nunes CRM 151722	Gustavo Roratto Sandi CRM 138680	Luccas Franco B. Nunes CRM 151722	Gustavo Roratto Sandi CRM 138680
31						
Luccas Franco B. Nunes CRM 151722						12 Horas Diurno
						12 Horas Noturno
						6 Horas
						24 Horas

Coordenador

Coordenador: Thiago Augusto Z. Aquino

Celular: (19) 9 9552-9028

E-mail: thiagoaquinofisio@hotmail.com

Domingo	Segunda-feira	Terça-feira	Quarta-feira	Quinta-feira	Sexta-feira	Sábado
					1	2
3	4	5	6	7	8	9
	Jéssica Mayumi Koike CREFITO 197.553-F	Natália Mª Bueno C. Fante CREFITO 209.348-F	Natália Mª Bueno C. Fante CREFITO 209.348-F	Jéssica Mayumi Koike CREFITO 197.553-F	Jéssica Mayumi Koike CREFITO 197.553-F	
10	11	12	13	14	15	16
	Jéssica Mayumi Koike CREFITO 197.553-F	Natália Mª Bueno C. Fante CREFITO 209.348-F	Natália Mª Bueno C. Fante CREFITO 209.348-F	Jéssica Mayumi Koike CREFITO 197.553-F	Jéssica Mayumi Koike CREFITO 197.553-F	
17	18	19	20	21	22	23
	Jéssica Mayumi Koike CREFITO 197.553-F	Natália Mª Bueno C. Fante CREFITO 209.348-F	Natália Mª Bueno C. Fante CREFITO 209.348-F	Jéssica Mayumi Koike CREFITO 197.553-F	Jéssica Mayumi Koike CREFITO 197.553-F	
24	25	26	27	28	29	30
	Jéssica Mayumi Koike CREFITO 197.553-F	Natália Mª Bueno C. Fante CREFITO 209.348-F	Natália Mª Bueno C. Fante CREFITO 209.348-F	Jéssica Mayumi Koike CREFITO 197.553-F	Jéssica Mayumi Koike CREFITO 197.553-F	
31						
						12 Horas Diurno
						12 Horas Noturno
						6 Horas
						24 Horas

Coordenador

Coordenador: Dr. Paulo Sergio Tavares de Albuquerque

Celular: (11) 9 9284-5203

E-mail: dr.pauloalbuquerque@terra.com.br

Domingo	Segunda-feira	Terça-feira	Quarta-feira	Quinta-feira	Sexta-feira	Sábado
					1	2
					Talita Hernandez CRM 205491 Paulo Albuquerque CRM 77970 (9/15) Clayton D. Mota CRM 167846	Clayton D. Mota CRM 167846 Clayton D. Mota CRM 167846
3	4	5	6	7	8	9
Clayton D. Mota CRM 167846 Talita Hernandez CRM 205491	Roselane M. Cassalta CRM 79086 Paulo Albuquerque CRM 77970 (9/15) Talita Hernandez CRM 205491	Roselane M Cassalta CRM 79086 (7/13) Gabriela P. Rocha CRM 197474 (13/19) Fernanda Neves CRM 187902 (9/15) Paulo Albuquerque CRM 77970	Gabriela P. Rocha CRM 197474 (7/13) Sergio Serson CRM 37915 (13/19) Yu C. Hung CRM 103787 (9/15) Paulo Albuquerque CRM 77970	Fernanda Neves CRM 187902 Sergio Serson CRM 37915 (9/15) José Geraldo CRM 201356	Talita Hernandez CRM 205491 Gabriela Rocha CRM 197474 (9/15) Marcio B. Novaes CRM 199187	Clayton D. Mota CRM 167846 Barbara Forner Mulla CRM 209626
10	11	12	13	14	15	16
Barbara Forner Mulla CRM 209626 Talita Hernandez CRM 205491	Clayton D. Mota CRM 167846 Paulo Albuquerque CRM 77970 (9/15) João Paulo Baione CRM 144206	Gabriela P. Rocha CRM 197474 Fernanda Neves CRM 187902 (9/15) João Paulo Baione CRM 144206	Gabriela P. Rocha CRM 197474 (7/13) Sergio Serson CRM 37915 (13/19) Yu C. Hung CRM 103787 (9/15) Clayton D. Mota CRM 167846	Fernanda Neves CRM 187902 Sergio Serson CRM 37915 (9/15) José Geraldo CRM 201356	Talita Hernandez CRM 205491 Fernanda Neves CRM 187902 (9/15) Paulo Albuquerque CRM 77970	Valéria Machado Pereira CRM 139203 José Geraldo CRM 201356
17	18	19	20	21	22	23
Clayton D. Mota CRM 167846 Clayton D. Mota CRM 167846	Clayton D. Mota CRM 167846 Paulo Albuquerque CRM 77970 (9/15) Talita Hernandez CRM 205491	Gabriela P. Rocha CRM 197474 Fernanda Neves CRM 187902 (9/15) João Paulo Baione CRM 144206	João Paulo Baione CRM 144206 (7/9) Gabriela P. Rocha CRM 197474 (9/11) Paulo Albuquerque CRM 77970 (11/13) Sergio Serson CRM 37915 (13/19) Yu C. Hung CRM 103787 (9/15) Clayton D. Mota CRM 167846	Fernanda Neves CRM 187902 Sergio Serson CRM 37915 (9/15) José Geraldo CRM 201356	Paulo Albuquerque CRM 77970 Gabriela P. Rocha CRM 197474 (9/15) Marcio B. Novaes CRM 199187	Catarina Bartasevicius CRM 216955 Barbara Forner Mulla CRM 209626
24	25	26	27	28	29	30
Barbara Forner Mulla CRM 209626 Roselane M. Cassalta CRM 79086	Clayton D. Mota CRM 167846 Paulo Albuquerque CRM 77970 (9/15) Talita Hernandez CRM 205491	Gabriela P. Rocha CRM 197474 Fernanda Neves CRM 187902 (9/15) Talita Hernandez CRM 205491	Roselane M. Cassalta CRM 79086 (7/13) Sergio Serson CRM 37915 (13/19) Yu C. Hung CRM 103787 (9/15) Clayton D. Mota CRM 167846	Fernanda Neves CRM 187902 Sergio Serson CRM 37915 (9/15) José Geraldo CRM 201356	Talita Hernandez CRM 205491 Carolinna Mazotti CRM 183877 (9/15) Carolinna Mazotti CRM 183877	Gabriela P. Rocha CRM 197474 Clayton D. Mota CRM 167846
31						
Clayton D. Mota CRM 167846 Clayton D. Mota CRM 167846						12 Horas Diurno
						12 Horas Noturno
						6 Horas
						24 Horas

Coordenador

Coordenador: Dr. Paulo Sergio Tavares de Albuquerque

Celular: (11) 9 9284-5203

E-mail: dr.pauloalbuquerque@terra.com.br

Domingo	Segunda-feira	Terça-feira	Quarta-feira	Quinta-feira	Sexta-feira	Sábado
1						2
					Carla J.Vitorino CRM167051 (7/13) Sandra M ^o L.Moreira CRM 58826 (13/19) Paulo Albuquerque CRM 77970	Roberta Chibly CRM 98298 (7/13) Paulo Albuquerque CRM 77970 Paulo Albuquerque CRM 77970
3	4	5	6	7	8	9
Paulo Albuquerque CRM 77970 (7/13) Talita Hernandez CRM 205491 Paulo Albuquerque CRM 77970	Renata Cesar Doll CRM 58018 Elizangela Nissola CRM 149429	Talita Hernandez CRM 205491 João Paulo Baione CRM 144206	Roselane M Cassalta CRM 79086 João Paulo Baione CRM 144206	Carla J. Vitorino CRM 167051 (7/13) Talita Hernandez CRM 205491 (13/19) Talita Hernandez CRM 205491	Carla J.Vitorino CRM167051 (7/13) Sandra M ^o L.Moreira CRM 58826 (13/19) Paulo Albuquerque CRM 77970	Otavio Branchini CRM 27951 (7/13) Paulo Albuquerque CRM 77970 Otavio Branchini CRM 27951
10	11	12	13	14	15	16
Otavio Branchini CRM 27951 (7/13) Marcio B. Novaes CRM 199187 Otavio Branchini CRM 27951	Renata Cesar Doll CRM 58018 Paulo Albuquerque CRM 77970	Talita Hernandez CRM 205491 Talita Hernandez CRM 205491	Roselane M Cassalta CRM 79086 João Paulo Baione CRM 144206	Carla J. Vitorino CRM 167051 (7/13) Talita Hernandez CRM 205491 (13/19) Talita Hernandez CRM 205491	Paulo Albuquerque CRM 77970 (7/13) Sandra M ^o L.Moreira CRM 58826 (13/19) Roberta Chibly CRM 98298	Roberta Chibly CRM 98298 (7/13) Paulo Albuquerque CRM 77970 Paulo Albuquerque CRM 77970
17	18	19	20	21	22	23
Paulo Albuquerque CRM 77970 (7/13) Yu C. Hung CRM 103787 (7/13) Sergio Serson CRM 37915 (13/19) Paulo Albuquerque CRM 77970	Renata Cesar Doll CRM 58018 João Paulo Baione CRM 144206	Roberta Chibly CRM 98298 Talita Hernandez CRM 205491	Roselane M Cassalta CRM 79086 João Paulo Baione CRM 144206	Carla J. Vitorino CRM 167051 (7/13) Talita Hernandez CRM 205491 (13/19) Talita Hernandez CRM 205491	Carla J.Vitorino CRM167051 (7/13) Sandra M ^o L.Moreira CRM 58826 (13/19) Paulo Albuquerque CRM 77970	Clayton D. Mota CRM 167846 (7/13) Paulo Albuquerque CRM 77970 Paulo Albuquerque CRM 77970
24	25	26	27	28	29	30
Paulo Albuquerque CRM 77970 (7/13) Marcio B. Novaes CRM 199187 Paulo Albuquerque CRM 77970	Renata Cesar Doll CRM 58018 Roberta Chibly CRM 98298	Roberta Chibly CRM 98298 João Paulo Baione CRM 144206	Márcia Barbalho CRM 138073 (7/13) Roselane Cassalta CRM 79086 (13/19) João Paulo Baione CRM 144206	Carla J. Vitorino CRM 167051 (7/13) Márcia Barbalho CRM 138073 (13/19) Talita Hernandez CRM 205491	Márcia Barbalho CRM 138073 (7/13) Sandra M ^o L.Moreira CRM 58826 (13/19) Roberta Chibly CRM 98298	Roberta Chibly CRM 98298(7/13) Fernanda Volpi CRM 174310(7/13) Roselane Cassalta CRM 79086 (13/19) Paulo Albuquerque CRM 77970
31						
Paulo Albuquerque CRM 77970 (7/13) Renata Cesar Doll CRM 58018 (7/13) Catarina Bartasevicius CRM 216955(13/19) Roberta Chibly CRM 98298						12 Horas Diurno
						12 Horas Noturno
						6 Horas
						24 Horas

Coordenador

Coordenador: Dr. Cleugo Porto Coelho Jr

Celular: (11) 9 7157-1631

E-mail: drcleugo@hotmail.com

Domingo	Segunda-feira	Terça-feira	Quarta-feira	Quinta-feira	Sexta-feira	Sábado
					1	2
					Gabriela Porto Coelho CRM 157660	Gabriela Porto Coelho CRM 157660
3	4	5	6	7	8	9
Gabriela Porto Coelho CRM 157660	Gabriela Porto Coelho CRM 157660	Cleugo Porto C. Jr CRM 129662	Gustavo Collar Rebolho CRM 174441	Cleugo Porto C. Jr CRM 129662	Gabriela Porto Coelho CRM 157660	Gabriela Porto Coelho CRM 157660
10	11	12	13	14	15	16
Gabriela Porto Coelho CRM 157660	Gabriela Porto Coelho CRM 157660	Cleugo Porto C. Jr CRM 129662	Gustavo Collar Rebolho CRM 174441	Cleugo Porto C. Jr CRM 129662	Gabriela Porto Coelho CRM 157660	Gustavo Collar Rebolho CRM 174441
17	18	19	20	21	22	23
Gustavo Collar Rebolho CRM 174441	Gabriela Porto Coelho CRM 157660	Cleugo Porto C. Jr CRM 129662	Cleugo Porto C. Jr CRM 129662	Cleugo Porto C. Jr CRM 129662	Gabriela Porto Coelho CRM 157660	Valdir Camargo CRM 18960
24	25	26	27	28	29	30
Valdir Camargo CRM 18960	Gabriela Porto Coelho CRM 157660	Cleugo Porto C. Jr CRM 129662	Gustavo Collar Rebolho CRM 174441	Cleugo Porto C. Jr CRM 129662	Gabriela Porto Coelho CRM 157660	Valdir Camargo CRM 18960
31						
Valdir Camargo CRM 18960						12 Horas Diurno
						12 Horas Noturno
						6 Horas
						24 Horas

Coordenador



PRONTO SOCORRO - ADULTO

JANEIRO / 2021



Coordenador: Dr. Cleugo Porto Coelho Jr

Celular: (11) 9 7157-1631

E-mail: drcleugo@hotmail.com

Domingo	Segunda-feira	Terça-feira	Quarta-feira	Quinta-feira	Sexta-feira	Sábado
					1	2
					Valdir Camargo CRM 18960 (7/13) Alice M.Duzzi CRM 208424 (13/19) Flávia Julien CRM 170266 Hayna Vieira Lopes CRM 206083 Flávia Julien CRM 170266	José Danúbio T. Souza CRM 208727 Bruno Camporeze CRM 206049 Marcel Xavier S.Pereira CRM 208835 Américo Massatoshi CRM 86670
3	4	5	6	7	8	9
Guilherme Duarte CRM 184844 Henrique Shimaoka CRM 189184 Giulia C. Mendes CRM 218126 Hayna Vieira Lopes CRM 206083	Monise Taquett CRM218205 Flávia Julien CRM 170266 Ademir Saraiva CRM 188680 Giulia C. Mendes CRM 218126	Gabriela Porto CRM 157660 Flávia Julien CRM 170266 Luiz Arthur Nunes CRM 56159 Monise Taquett CRM218205	Gabriela Porto CRM 157660 Gabriel O. Brito CRM207197 Ademir Saraiva CRM 188680 Monise Taquett CRM218205	Bruno Camporeze CRM 206049 (7/13) Ana Guimarães CRM 160453 (13/19) Flávia Julien CRM 170266 Marcel Xavier S.Pereira CRM 208835 Luiz Arthur Nunes CRM 56159	Valdir Camargo CRM 18960 (7/13) Gabriela Porto CRM 157660 (7/13) Flávia Julien CRM 170266 (13/19) Monise Taquett CRM218205 (13/19) Ademir Saraiva CRM 188680 José Danúbio T. Souza CRM 208727	Giulia C. Mendes CRM 218126 Maira G. Tesserolli CRM 208832 José Danúbio T. Souza CRM 208727 Américo Massatoshi CRM 86670
10	11	12	13	14	15	16
Guilherme Duarte CRM 184844 (7/13) Elisa Oliveira CRM 201469 (13/19) Valdemar Formagio Jr CRM209046 Hayna Vieira Lopes CRM 206083 Giulia C. Mendes CRM 218126	Flávia Julien CRM 170266 Bruno Camporeze CRM 206049 Ademir Saraiva CRM 188680 José Danúbio T. Souza CRM 208727	Gabriela Porto CRM 157660 Flávia Julien CRM 170266 Luiz Arthur Nunes CRM 56159 Monise Taquett CRM218205	Gabriela Porto CRM 157660 Gabriel O. Brito CRM207197 Ademir Saraiva CRM 188680 Monise Taquett CRM218205	Bruno Camporeze CRM 206049 (7/13) Giulia C. Mendes CRM 218126 (13/19) Flávia Julien CRM 170266 Marcel Xavier S.Pereira CRM 208835 Luiz Arthur Nunes CRM 56159	Ana Luiza V.Zucolo CRM 218515 (7/13) Gabriela Porto CRM 157660 (7/13) Flávia Julien CRM 170266 (13/19) Monise Taquett CRM218205 (13/19) Ademir Saraiva CRM 188680 Mirella P.M.Carvalho CRM 180906	Guilherme Duarte CRM 184844 (7/13) Elisa Oliveira CRM 201469 (13/19) Kleber Marão CRM 190864 Marcel Xavier S.Pereira CRM 208835 Hayna Vieira Lopes CRM 206083
17	18	19	20	21	22	23
Cleygiane Pereira CRM214947 Miryan Ap.Garças CRM214958 Hayna Vieira Lopes CRM 206083 Maísa C. Consolin CRM 218182	Flávia Julien CRM 170266 Bruno Camporeze CRM 206049 Ademir Saraiva CRM 188680 Monise Taquett CRM218205	Gabriela Porto CRM 157660 Flávia Julien CRM 170266 Luiz Arthur Nunes CRM 56159 José Danúbio T. Souza CRM 208727	Gabriela Porto CRM 157660 Gabriel O. Brito CRM207197 Ademir Saraiva CRM 188680 José Danúbio T. Souza CRM 208727	Bruno Camporeze CRM 206049 (7/13) Ana Guimarães CRM 160453 (13/19) Flávia Julien CRM 170266 Marcel Xavier S.Pereira CRM 208835 Luiz Arthur Nunes CRM 56159	Mª Vitória Mamede CRM208865 (7/13) Flávia Julien CRM 170266 (13/19) Monise Taquett CRM218205 Ademir Saraiva CRM 188680 José Danúbio T. Souza CRM 208727	Karen Yumi Ono CRM 214954 (7/13) Guilherme Duarte CRM184844 (13/19) Kleber Marão CRM 190864 Ademir Saraiva CRM 188680 José Danúbio T. Souza CRM 208727
24	25	26	27	28	29	30
Giulia C. Mendes CRM 218126 Kleber Marão CRM 190864 Hayna Vieira Lopes CRM 206083 José Danúbio Souza CRM 208727	Flávia Julien CRM 170266 Bruno Camporeze CRM 206049 Ademir Saraiva CRM 188680 José Danúbio T. Souza CRM 208727	Gabriela Porto CRM 157660 Dayane Perez CRM 218084 Luiz Arthur Nunes CRM 56159 Monise Taquett CRM218205	Gabriela Porto CRM 157660 Gabriel O. Brito CRM207197 Ademir Saraiva CRM 188680 José Danúbio T. Souza CRM 208727	Bruno Camporeze CRM 206049 (7/13) Ana Guimarães CRM 160453 (13/19) Flávia Julien CRM 170266 Marcel Xavier S.Pereira CRM 208835 Luiz Arthur Nunes CRM 56159	Mª Helena Sá CRM206128 (7/13) Gabriela Porto CRM 157660 (7/13) Flávia Julien CRM 170266 (13/19) Tainá Gonçalves CRM217373 (13/19) Ademir Saraiva CRM 188680 Cleugo Porto Coelho Jr. CRM129662	Karyne L.Moraes CRM 218161 Cleygiane Pereira CRM214947 Marcel Xavier S.Pereira CRM 208835 Hayna Vieira Lopes CRM 206083
31						
Miryan Ap.Garças CRM214958 Kleber Marão CRM 190864 Hayna Vieira Lopes CRM 206083 Karyne L.Moraes CRM 218161						12 Horas Diurno
						12 Horas Noturno
						6 Horas
						24 Horas

Coordenador

Domingo	Segunda-feira	Terça-feira	Quarta-feira	Quinta-feira	Sexta-feira	Sábado
					1	2
					Dr. Jose Fernando Denardi CRM 77.980	Dr. Jose Fernando Denardi CRM 77.980
3	4	5	6	7	8	9
Dr. Jose Fernando Denardi CRM 77.980	Dr. Jose Fernando Denardi CRM 77.980	Dr. Jose Fernando Denardi CRM 77.980	Dr. Jose Fernando Denardi CRM 77.980	Dr. Jose Fernando Denardi CRM 77.980	Dr. Jose Fernando Denardi CRM 77.980	Dr. Jose Fernando Denardi CRM 77.980
10	11	12	13	14	15	16
Dr. Jose Fernando Denardi CRM 77.980	Dr. Jose Fernando Denardi CRM 77.980	Dr. Jose Fernando Denardi CRM 77.980	Dr. Jose Fernando Denardi CRM 77.980	Dr. Jose Fernando Denardi CRM 77.980	Dr. Jose Fernando Denardi CRM 77.980	Dr. Jose Fernando Denardi CRM 77.980
17	18	19	20	21	22	23
Dr. Jose Fernando Denardi CRM 77.980	Dr. Jose Fernando Denardi CRM 77.980	Dr. Jose Fernando Denardi CRM 77.980	Dr. Jose Fernando Denardi CRM 77.980	Dr. Jose Fernando Denardi CRM 77.980	Dr. Jose Fernando Denardi CRM 77.980	Dr. Jose Fernando Denardi CRM 77.980
24	25	26	27	28	29	30
Dr. Jose Fernando Denardi CRM 77.980	Dr. Jose Fernando Denardi CRM 77.980	Dr. Jose Fernando Denardi CRM 77.980	Dr. Jose Fernando Denardi CRM 77.980	Dr. Jose Fernando Denardi CRM 77.980	Dr. Jose Fernando Denardi CRM 77.980	Dr. Jose Fernando Denardi CRM 77.980
31						
Dr. Jose Fernando Denardi CRM 77.980						12 Horas Diurno
						12 Horas Noturno
						6 Horas
						24 Horas
				Coordenador		

Domingo	Segunda-feira	Terça-feira	Quarta-feira	Quinta-feira	Sexta-feira	Sábado
					1	2
					FERIADO	
3	4	5	6	7	8	9
	HORÁRIO: 13:30h/16:45h Dra. Mariana Rocha Roxo CRM 166893	HORÁRIO: 08:30h/11:45h Dra. Mariana Rocha Roxo CRM 166893	HORÁRIO: 13:30h/16:45h Dr. Victor dos Santos Gomes CRM 149412	HORÁRIO: 08:30h/11:45h Dr. Victor dos Santos Gomes CRM 149412	HORÁRIO: 08:30h/11:45h Dr. Victor dos Santos Gomes CRM 149412	
10	11	12	13	14	15	16
	HORÁRIO: 08:30h/11:45h Dr. Victor dos Santos Gomes CRM 149412 HORÁRIO: 13:30h/16:45h Dra. Mariana Rocha Roxo CRM 166893	HORÁRIO: 08:30h/11:45h Dra. Mariana Rocha Roxo CRM 166893	HORÁRIO: 13:30h/16:45h Dr. Victor dos Santos Gomes CRM 149412	HORÁRIO: 08:30h/11:45h Dr. Victor dos Santos Gomes CRM 149412	HORÁRIO: 08:30h/15:30h Dr. Victor dos Santos Gomes CRM 149412	
17	18	19	20	21	22	23
	HORÁRIO: 08:30h/11:45h Dr. Victor dos Santos Gomes CRM 149412 HORÁRIO: 13:30h/16:45h Dra. Mariana Rocha Roxo CRM 166893	HORÁRIO: 08:30h/11:45h Dra. Mariana Rocha Roxo CRM 166893	HORÁRIO: 13:30h/16:45h Dr. Victor dos Santos Gomes CRM 149412	HORÁRIO: 08:30h/11:45h Dr. Victor dos Santos Gomes CRM 149412	HORÁRIO: 08:30h/15:30h Dr. Victor dos Santos Gomes CRM 149412	
24	25	26	27	28	29	30
	HORÁRIO: 08:30h/11:45h Dr. Victor dos Santos Gomes CRM 149412 HORÁRIO: 13:30h/16:45h Dra. Mariana Rocha Roxo CRM 166893	HORÁRIO: 08:30h/11:45h Dra. Mariana Rocha Roxo CRM 166893	HORÁRIO: 13:30h/16:45h Dr. Victor dos Santos Gomes CRM 149412	HORÁRIO: 08:30h/11:45h Dr. Victor dos Santos Gomes CRM 149412	HORÁRIO: 08:30h/15:30h Dr. Victor dos Santos Gomes CRM 149412	
31						
						12 Horas Diurno
						12 Horas Noturno
						6 Horas
						24 Horas

Coordenador: Dr. Thiago Corsi Filiponi

Celular: (11) 9 6405-2084

E-mail: thiago.filiponi@gmail.com

Domingo	Segunda-feira	Terça-feira	Quarta-feira	Quinta-feira	Sexta-feira	Sábado
					1	2
					Dr. Marcelo José de Moraes CRM 202315	Dr. Marcelo José de Moraes CRM 202315
					Dr. Claudio Sergio T. Coelho CRM 88091	
3	4	5	6	7	8	9
Dr. Vitor Corsaretti Abreu CRM 202637	Dr. Hugo M. S. Macruz CRM 41131	Drª Paula Regina R. Romera CRM 108475	Dr. Fabio F. Barrese CRM 150679	Drª Natalia R Batista CRM 140466	Dr. Hugo M. S. Macruz CRM 41131	Dra. Crish Tatiane C. Suaznabar CRM 167133
	Drª Nadia Cristina Santos CRM 149743	Dr. Fabio F. Barrese CRM 150679		Dr. Hugo M. S. Macruz CRM 41131	Dr. Marcelo Munhoz CRM 81120	
10	11	12	13	14	15	16
Dr. Marcelo Munhoz CRM 81120	Dra. Lais Sette Rostirola CRM 174121	Drª Paula Regina R. Romera CRM 108475	Dr. Fabio F. Barrese CRM 150679	Drª Natalia R Batista CRM 140466	Dr. Hugo M. S. Macruz CRM 41131	Dr. Hugo M. S. Macruz CRM 41131
Dr. Ademir Saraiva CRM 188680	Drª Nadia Cristina Santos CRM 149743	Drª Nadia Cristina Santos CRM 149743	Dr. Mauricio Beitia Kraemer CRM 147044	Dr. Fabio F. Barrese CRM 150679	Dr. Vitor Corsaretti Abreu CRM 202637	Dr. Marcelo José de Moraes CRM 202315
17	18	19	20	21	22	23
Dr. Alexandre Motta Mece CRM 190946	Dra. Lais Sette Rostirola CRM 174121	Drª Paula Regina R. Romera CRM 108475	Dr. Fabio F. Barrese CRM 150679	Drª Natalia R Batista CRM 140466	Dr. Marcelo Munhoz CRM 81120	Dr. Vitor Corsaretti Abreu CRM 202637
Drª Maxilaine Natália Nonato CRM 202116	Drª Nadia Cristina Santos CRM 149743	Dr. Ramiro Vieira CRM 148175	Dr. Ramiro Vieira CRM 148175	Dr. Hugo M. S. Macruz CRM 41131	Drª Barbara Fernandes Meziat CRM 184290	
24	25	26	27	28	29	30
Dr. Hugo M. S. Macruz CRM 41131	Dra. Lais Sette Rostirola CRM 174121	Drª Paula Regina R. Romera CRM 108475	Dr. Fabio F. Barrese CRM 150679	Drª Natalia R Batista CRM 140466	Dr. Hugo M. S. Macruz CRM 41131	Dr. Claudio Sergio T. Coelho CRM 88091
Drª Barbara Fernandes Meziat CRM 184290	Drª Nadia Cristina Santos CRM 149743	Dr. Ramiro Vieira CRM 148175	Dr. Ramiro Vieira CRM 148175	Dr. Gustavo Rebolho CRM 174441	Dr. Guilherme M. Mescolotte CRM 181147	
31						
Dr. Ademir Saraiva CRM 188680						12 Horas Diurno
						12 Horas Noturno
						6 Horas
						24 Horas

Coordenador

Domingo	Segunda-feira	Terça-feira	Quarta-feira	Quinta-feira	Sexta-feira	Sábado
					1	2
3	4	5	6	7	8	9
	Juliano N. Ribeiro CRM 118227		Avaliação Ambulatorial Juliano N. Ribeiro CRM 118227			
10	11	12	13	14	15	16
	Juliano N. Ribeiro CRM 118227		Avaliação Ambulatorial Juliano N. Ribeiro CRM 118227			
17	18	19	20	21	22	23
	Juliano N. Ribeiro CRM 118227		Avaliação Ambulatorial Juliano N. Ribeiro CRM 118227			
24	25	26	27	28	29	30
	Juliano N. Ribeiro CRM 118227		Avaliação Ambulatorial Juliano N. Ribeiro CRM 118227			
31						
						12 Horas Diurno
						12 Horas Noturno
						6 Horas
						24 Horas

Coordenador

Coordenador: Dr. Thiago Corsi Filiponi

Celular: (11) 9 6405-2084

E-mail: thiago.filiponi@gmail.com

Domingo	Segunda-feira	Terça-feira	Quarta-feira	Quinta-feira	Sexta-feira	Sábado
					1	2
					Décio Rogério Nitrini CRM 17844	
3	4	5	6	7	8	9
	Décio Rogério Nitrini CRM 17844	Décio Rogério Nitrini CRM 17844	Décio Rogério Nitrini CRM 17844	Décio Rogério Nitrini CRM 17844	Décio Rogério Nitrini CRM 17844	
10	11	12	13	14	15	16
	Décio Rogério Nitrini CRM 17844	Décio Rogério Nitrini CRM 17844	Décio Rogério Nitrini CRM 17844	Décio Rogério Nitrini CRM 17844	Décio Rogério Nitrini CRM 17844	
17	18	19	20	21	22	23
	Décio Rogério Nitrini CRM 17844	Décio Rogério Nitrini CRM 17844	Décio Rogério Nitrini CRM 17844	Décio Rogério Nitrini CRM 17844	Décio Rogério Nitrini CRM 17844	
24	25	26	27	28	29	30
	Décio Rogério Nitrini CRM 17844	Décio Rogério Nitrini CRM 17844	Décio Rogério Nitrini CRM 17844	Décio Rogério Nitrini CRM 17844	Décio Rogério Nitrini CRM 17844	
31						
						12 Horas Diurno
						12 Horas Noturno
						6 Horas
						24 Horas
				Coordenador		

Coordenador: Dr. Thiago Corsi Filiponi

Celular: (11) 9 6405-2084

E-mail: thiago.filiponi@gmail.com

Domingo	Segunda-feira	Terça-feira	Quarta-feira	Quinta-feira	Sexta-feira	Sábado
					1	2
3	4	5	6	7	8	9
	Luciane Lopes Filiponi (2h) CRM 104710			Luciane Lopes Filiponi (2h) CRM 104710		
10	11	12	13	14	15	16
	Luciane Lopes Filiponi (2h) CRM 104710			Luciane Lopes Filiponi (2h) CRM 104710		
17	18	19	20	21	22	23
	Luciane Lopes Filiponi (2h) CRM 104710			Luciane Lopes Filiponi (2h) CRM 104710		
24	25	26	27	28	29	30
	Luciane Lopes Filiponi (2h) CRM 104710			Luciane Lopes Filiponi (2h) CRM 104710		
31						
						12 Horas Diurno
						12 Horas Noturno
						6 Horas
						24 Horas

Coordenador

Coordenador: Dr. Cleugo Porto Coelho Jr

Celular: (11) 9 7157-1631

E-mail: drcleugo@hotmail.com

Domingo	Segunda-feira	Terça-feira	Quarta-feira	Quinta-feira	Sexta-feira	Sábado
	1	2	3	4	5	6
	Gabriela T. Dionysio CRM 196853 (7h/19h) Maria Vitória Mamede CRM 208865 - (7h/19h) Flávia Alencastro CRM 145193 - (19h/1h)	Maria Vitória Mamede CRM 208865 - (7h/13h) Alice M. Duzzi CRM 208424 (13h/19h) Kleber Marão CRM 190864 (7h/19h) Cleugo P.Coelho Jr. CRM 129662 (19h/1h)	Maria Vitória Mamede CRM 208865 - (7h/19h) Kleber Marão CRM 190864 (7h/19h) Cleugo P. Coelho Jr. CRM 129662 (19h/1h)	Gabriela T. Dionysio CRM 196853 (7h/19h) Maria Vitória Mamede CRM 208865 - (7h/19h) Flávia Alencastro CRM 145193 - (19h/1h)	Alice M. Duzzi CRM 208424 (7h/13h) Maria Vitória Mamede CRM 208865 - (13h/19h) Kleber Marão CRM 190864 (7h/19h) Cleugo P. Coelho Jr. CRM 129662 (19h/1h)	Flávia Alencastro CRM 145193 - (7h/19h) Kleber Marão CRM 190864 (7h/19h) Alice M. Duzzi CRM 208424 (19h/1h)
7	8	9	10	11	12	13
Cleugo P.Coelho Jr. CRM 129662 (7h/19h) Alice M. Duzzi CRM 208424 (7h/19h) Cleugo P.Coelho Jr. CRM 129662 (19h/1h)	Maria Vitória Mamede CRM 208865 - (7h/19h) Alice M. Duzzi CRM 208424 (7h/19h) Flávia Alencastro CRM 145193 - (19h/1h)	Maria Vitória Mamede CRM 208865 - (7h/19h) Kleber Marão CRM 190864 (7h/19h) Cleugo P.Coelho Jr. CRM 129662 (19h/1h)	Maria Vitória Mamede CRM 208865 - (7h/19h) Kleber Marão CRM 190864 (7h/19h) Cleugo P.Coelho Jr. CRM 129662 (19h/1h)	Maria Vitória Mamede CRM 208865 - (7h/19h) Kleber Marão CRM 190864 (7h/19h) Flávia Alencastro CRM 145193 - (19h/1h)	Kleber Marão CRM 190864 (7h/19h) Tatyane Freitas Carvalho CRM 219143 (7h/19h) Cleugo P. Coelho Jr. CRM 129662 (19h/1h)	Flávia Alencastro CRM 145193 - (7h/19h) Cleugo P.Coelho Jr. CRM 129662 (7h/19h) Alice M. Duzzi CRM 208424 (19h/1h)
14	15	16	17	18	19	20
Cleugo P.Coelho Jr. CRM 129662 (7h/19h) Gabriela T. Dionysio CRM 196853 (7h/19h) Cleugo P.Coelho Jr. CRM 129662 (19h/1h)	Flávia Alencastro CRM 145193 - (7h/19h) Gabriela T. Dionysio CRM 196853 (7h/19h) Flávia Alencastro CRM 145193 - (19h/1h)	Alice M. Duzzi CRM 208424 (7h/13h) Kleber Marão CRM 190864 (13h/19h) Flávia Alencastro CRM 145193 - (7h/19h) Cleugo P. Coelho Jr. CRM 129662 (19h/1h)	Kleber Marão CRM 190864 (7h/19h) Gabriela T. Dionysio CRM 196853 (7h/19h) Cleugo P. Coelho Jr. CRM 129662 (19h/1h)	Kleber Marão CRM 190864 (7h/19h) Alice M. Duzzi CRM 208424 (7h/19h) Flávia Alencastro CRM 145193 - (19h/1h)	Alice M. Duzzi CRM 208424 (7h/13h) Kleber Marão CRM 190864 (13h/19h) Gabriela T. Dionysio CRM 196853 (7h/19h) Cleugo P. Coelho Jr. CRM 129662 (19h/1h)	Flávia Alencastro CRM 145193 - (7h/19h) Cleugo P.Coelho Jr. CRM 129662 (7h/19h) Alice M. Duzzi CRM 208424 (19h/1h)
21	22	23	24	25	26	27
Cleugo P.Coelho Jr. CRM 129662 (7h/19h) Alice M. Duzzi CRM 208424 (7h/19h) Cleugo P.Coelho Jr. CRM 129662 (19h/1h)	Gabriela T. Dionysio CRM 196853 (7h/19h) Maria Vitória Mamede CRM 208865 - (7h/19h) Flávia Alencastro CRM 145193 - (19h/1h)	Maria Vitória Mamede CRM 208865 - (7h/19h) Alice M. Duzzi CRM 208424 (7h/19h) Cleugo P.Coelho Jr. CRM 129662 (19h/1h)	Gabriela T. Dionysio CRM 196853 (7h/19h) Maria Vitória Mamede CRM 208865 - (7h/19h) Cleugo P. Coelho Jr. CRM 129662 (19h/1h)	Maria Vitória Mamede CRM 208865 - (7h/19h) Alice M. Duzzi CRM 208424 (7h/19h) Flávia Alencastro CRM 145193 - (19h/1h)	Gabriela T. Dionysio CRM 196853 (7h/19h) Alice M. Duzzi CRM 208424 (7h/19h) Cleugo P. Coelho Jr. CRM 129662 (19h/1h)	Cleugo P.Coelho Jr. CRM 129662 (7h/19h) Alice M. Duzzi CRM 208424 (7h/19h) Alice M. Duzzi CRM 208424 (19h/1h)
28						
Cleugo P.Coelho Jr. CRM 129662 (7h/19h) Gabriela T. Dionysio CRM 196853 (7h/19h) Cleugo P.Coelho Jr. CRM 129662 (19h/1h)						
						12 Horas Diurno
						12 Horas Noturno
						6 Horas
						24 Horas

Coordenador

Introdução



RELATÓRIO MENSAL DE ATIVIDADES



Período: 01/01/2021 a 31/01/2021

Data de Entrega: 10/02/2021

Folha nº 1/29

1- DADOS INSTITUCIONAIS

INSTITUIÇÃO: SANTA CASA DE ATIBAIA

TIPO DE CONTRATO: Gestão, manutenção corretiva, manutenção preventiva e calibração.

PARQUE TECNOLÓGICO: 342 equipamentos

RESPONSÁVEL TÉCNICO: Adriano da Silva Andrade

COORDENADOR: Marcella Irigarai Evangelista

TÉCNICO RESIDENTE: Vitor Dias Splendore

2- INTRODUÇÃO

A BIOMEDITECH Engenharia Biomédica fornece através deste relatório, informações pertinentes aos trabalhos realizados ao HOSPITAL UNIMED RESENDE em relação ao mês de JANEIRO. A confecção do conteúdo deste relatório tem o objetivo de divulgar indicadores de produtividade, disponibilidade dos equipamentos e a busca na melhoria contínua, considerando o período de 01/01/2021 à 31/01/2021.

Indicadores de Serviço



RELATÓRIO MENSAL DE ATIVIDADES

INDICADORES DE SERVIÇO

Folha nº 30



TOTAL DE OS	MANUTENÇÃO PREVENTIVA	MANUTENÇÃO CORRETIVA	CALIBRAÇÃO	OUTROS
OS Abertas no Mês 14 A = E + F + I + J + N + O + R + Q	Preventivas Previstas (I) 0 E - Internas	Corretivas Abertas (I) 14 I - Internas	Calibrações Previstas (I) 0 N - Internas	Treinamento / Acompanhamento de Serviços 0
OS Fechadas do Mês 14 B = C + D	Preventivas Previstas(E) 0 F - Externas	Corretivas Abertas (E) 0 J - Externas	Calibrações Previstas(E) 0 O - Externas	Instalação 0
OS Realizadas (I) 14 C - Resolutividade Interna	Preventivas Realizadas 0 G - Internas + Externas	Corretivas Realizadas 14 L - Internas + Externas	Calibrações Realizadas 0 Internas + Externas	R * O indicador P corresponde às Inspeções, registradas a parte.
OS Realizadas (E) 0 D - Resolutividade Externa	Preventivas Pendentes 0 H - Internas + Externas	Corretivas Pendentes 0 M - Internas + Externas	Calibrações Pendentes 0 Internas + Externas	Mês: 01 - Janeiro



REGULAMENTO PARA INTERNAÇÕES

Nome: _____
Prt.: _____ Registro: _____
Convênio: _____
Médico: _____ - _____
Data Internação: _____ Hora: _____



DOCUMENTOS

A recepção de internação formaliza a acolhida dos pacientes, mediante a apresentação dos seguintes documentos originais: carteira de identidade, cartão do SUS e assinatura do termo de responsabilidade, pelo paciente ou responsável.

PERTENCES E OBJETOS PESSOAIS

Pertences deixados na instituição permanecerão armazenados por até 5 (cinco) dias, após esse período os mesmos serão descartados.

Objetos de valor não devem ser trazidos e os que permanecerem na instituição serão de inteira responsabilidade do paciente e/ou de seus responsáveis ou familiares.

Deverão ser trazidos: kit de higiene pessoal, chinelos, roupas íntimas, pijama ou roupa para dormir e uma roupa para o dia da alta hospitalar.

Na UTI o paciente não poderá permanecer com seus objetos pessoais. Todos os seus pertences serão entregues pela equipe de enfermagem à família ou responsável.

HORÁRIOS DE VISITAS E/OU TROCA DE ACOMPANHANTES

Enfermaria, Maternidade e Pediatria.

- Troca dos acompanhantes: das 7h às 8h e das 15h30 às 19h.

- Visita: das 15h30 às 19h.

Pacientes em isolamento na Enfermaria.

- Troca do acompanhante: das 7h às 8h e das 18h às 19h.

- Visita: das 18h às 19h *1 visitante

Pronto Socorro Adulto.

- Troca dos acompanhantes: das 7h às 8h.

- Visita: das 11h às 11h30 das 16h às 16h30 e das 20h às 20h30

UTI

Diurno – Das 15h às 15h30.

Noturno – Das 20h às 20h30.

Não será permitida a entrada de visitantes menores que 12 anos.

É obrigatória a realização do cadastro dos visitantes e acompanhantes na recepção, e o uso da identificação de visitante e acompanhante é obrigatório dentro das dependências do hospital.

ACOMPANHANTES

Somente são permitidos acompanhantes para os pacientes até 18 anos de acordo com o direito previsto no Estatuto da Criança e do Adolescente e para os pacientes maiores de 60 anos previsto no Estatuto do Idoso, bem como para os pacientes que obtiverem indicação médica ou da enfermagem.

HORÁRIO DE REFEIÇÕES

Para acompanhantes: café da manhã das 6h45 às 7h30, almoço das 11h às 11h30 e jantar das 19h30 às 20h30.

As refeições serão servidas na própria unidade de internação.

Para pacientes: café da manhã das 6h45 às 7h30, almoço das 11h às 11h30, jantar das 17h às 17h30 e a ceia das 20h30 às 22h.

Observação: Pacientes pediátricos receberão alimentação através de mamadeiras de 3 em 3 horas ou conforme orientação médica, início as 7h.

É proibido trazer alimentação para pacientes e ou acompanhantes, temos um programa de nutrição e dietética, preparado com a orientação da nutricionista e o tipo de dieta a ser servido ao paciente de acordo com as orientações médicas. Qualquer outro tipo de alimento somente poderá entrar no hospital com a autorização do médico ou da nutricionista.

INFORMAÇÕES SOBRE PACIENTES

Enfermaria: 8h30 às 9h30.

Pronto Socorro Adulto: somente às 16h.

** Horário poderá sofrer alterações em caso de emergências**

TRANSFERÊNCIAS

Internas: Caso haja a necessidade de transferência do paciente para a UTI, o acompanhante ou familiar, deverá retirar os pertences do paciente e liberar de imediato a acomodação.

Para outro hospital: A transferência para outro hospital é realizada mediante parecer e autorização do médico responsável. Em caso de transferência solicitada pelo paciente ou por seu responsável, a liberação ocorre mediante a assinatura do Termo de Responsabilidade, incluindo a solicitação de vaga e contato com o outro hospital ou convênio.

Alta a pedido: Em caso de alta a pedido o paciente ou o responsável deverá assinar o termo de responsabilidade de Alta a Pedido.

ALTA HOSPITALAR

Antes de deixar o hospital, aguarde as orientações da equipe sobre curativos, medicamentos, repouso, etc. Verifique se não está esquecendo nenhum exame, o atestado médico ou alguma declaração necessária ou relatório, caso seja necessário ou algum pertence pessoal.

** ALERTA! ORIENTAÇÕES GERAIS AOS ACOMPANHANTES E VISITANTES.

- Não manipulem soros e/ou equipamentos médicos, solicitem o auxílio da enfermagem.
- Pensando no controle de infecção hospitalar a CCIH solicita aos visitantes e acompanhantes que usem calça comprida ou saia comprida e sapatos fechados nas dependências do hospital.
- É proibido aos visitantes e acompanhantes sentar ou deitar no leito destinado ao paciente, também uma medida de prevenção a infecção hospitalar.
- Antes e após a visita aos pacientes o visitante deverá lavar as mãos com água e sabão, lembrando sempre que a ação maior está no processo de esfregação de uma mão na outra.
- O uso do álcool gel é também de grande importância, fiquem atentos aos dispensers identificados nos corredores.
- Não entre em outros quartos, dessa maneira você está preservando o paciente que está acompanhando ou visitando.
- Não entrem nas unidades caso estejam resfriados, com dor de garganta, furúnculos e outras doenças transmissíveis.
- Não fumem.
- Façam silêncio.
- Colaborem com a limpeza das unidades de internação.
- Os boletins médicos serão transmitidos aos acompanhantes no período da manhã após a visita do médico.

*** É proibido fotografar e/ou filmar nas dependências da Santa Casa de Atibaia sem o conhecimento da chefia imediata da Unidade, que providenciará a autorização junto à Gerência Administrativa, desde que justificadas as imagens. ***

ORIENTAÇÕES QUANTO ÀS MEDIDAS DE ISOLAMENTO

Os pacientes internados são colocados em precaução de isolamento de acordo com o risco de transmissão de sua doença, havendo sempre nas acomodações placas indicativas do tipo de isolamento e quais os materiais devem ser usados para entrar no quarto sem colocar em risco o paciente e a si mesmo.

O uso de luvas, aventais e o tipo de máscara a ser usado, está descrito na placa indicativa do tipo de isolamento e todo esse material deve ser descartado após o uso, no lixo infectante da acomodação e as mãos devem ser lavadas após o descarte. Em seguida deve ser passado também o álcool gel que se encontra identificado nos dispensadores dos corredores.

Por determinação da Comissão de Controle de Infecção Hospitalar:

- ** É terminantemente proibida a circulação pelo hospital com as luvas, aventais e máscaras utilizados no isolamento.
- ** Os acompanhantes devem ficar restritos às acomodações do paciente.
- ** O não cumprimento das medidas aqui descritas poderá fazer com que o visitante ou acompanhante sejam impedidos de entrar ou permanecer nas enfermarias.

Em caso de dúvidas contate a enfermagem.

EXAMES

Os exames realizados durante a internação estão disponíveis após a alta e serão disponibilizados ao paciente ou seu responsável na alta hospitalar.

ATESTADOS OU DECLARAÇÕES

Deverão ser solicitados durante a internação ou no momento da alta.

SERVIÇO DE ATENDIMENTO AO CLIENTE/OUVIDORIA

Para o maior conforto dos pacientes e familiares, dispomos de ouvidores, com o objetivo de facilitar a relação médico, paciente e família.

A equipe está à disposição de segunda a sexta das 8h às 17h, telefone para contato 4411- 0062 ou email: sac@santacasaatibaia.com.br.

Fale conosco! Para um atendimento humanizado e de qualidade, a direção da Santa Casa de Atibaia quer estar próxima a você e para isso precisamos ouvi-lo.

Membros Relacionados às Comissões

A Santa Casa de Atibaia vem por meio deste, apresentar a atualização dos membros participantes relacionados às suas Comissões, conforme segue abaixo:

Comissão de Ética Médica

- Enzo Fabrício R. Nascimento - CRM: 95.024 – Presidente
- Ronaldo Nonose – CRM 104.754 - Secretário
- Luccas Franco B. Nunes - CRM: 151.722 - Membro Efetivo
- Paulo Sergio Tavares de Albuquerque - CRM 77.970 – Membro Suplente
- Roberta Chibly de Robert Araujo - CRM 98.298 – Membro Suplente
- Fernando Baratela de Assis – CRM 167.427 – Membro Suplente

Comissão de Revisão de Prontuário

- Cleugo Porto Coelho Junior - CRM: 129.662 - Presidente
- Rodrigo Fulini Ataliba – CRM 157.846 – Vice-Presidente
- Letícia de Cássia Puglia Fernandes Pinheiro – Secretária
- Maria Fernanda Basilli de Oliveira Sousa – COREN: 126.001 – Membro Consultor
- Beatriz de Souza Zanella Barbosa – COREN: 437.018 – Membro Consultor
- Flavia Cesilla Bueno Faria – COREN: 464.392 – Membro Consultor

Comissão de Controle de Infecção Hospitalar

- Daniel Sebbe Mecatti – CRM: 120.793 – Membro Consultor
- Claudenice Anjos do Prado – Secretária
- Thiago Corsi Filiponi – CRM: 120.793 – Membro Consultor
- Beatriz de Souza Zanella Barbosa – COREN: 437.018 - Vice-Presidente/ Membro Executor
- Décio Rogério Nitrini - CRM: 17.844 – Membro Executor/ Presidente
- Maria Fernanda Basilli de Oliveira Sousa – COREN: 126.001 – Membro Consultor
- Flavia Cesilla Bueno Faria – COREN: 464.392 – Membro Consultor
- Renata Alegrete Sodini – COREN: 353.139 – Membro Consultor
- Bruna Bianca Gonçalves Birello – COREN: 340.291 – Membro Consultor
- Ligia Maria Camargo Tuma – CNR3: 7943 – Membro Consultor
- Fernanda Emi Tadokoro – Membro Consultor
- Marina Marques dos Santos – CRF: 79.322 – Membro Consultor
- Thiago Augusto Zanetti Aquino – CREFITO: 109.203 – Membro Consultor
- Elaine Regina Bruno – Membro Consultor



HOSPITAL E MATERNIDADE SÃO JOSÉ

SANTA CASA DE ATIBAIA

Mantido pela Irmandade de Misericórdia de Atibaia

Sob Intervenção Municipal

C.N.P.J. 44.510.485/0001-39 I.E. Isento.

Comissão Revisão de Óbito

- Luccas Franco Bettencourt Nunes - CRM: 151.722 – Presidente
- Rodrigo Fulini Ataliba – CRM 157.846 – Vice Presidente
- Flavia Cesilla Bueno – COREN: 464.392 - Secretaria
- Maria Fernanda Basilli de Oliveira Sousa – COREN: 126.001 - Membro Consultor

Sem mais, colocamo-nos a disposição para esclarecimentos.

Atenciosamente,

Dr. Daniel Sebbe Mecatti

Diretor Técnico

CRM 126.296

Atibaia, 03 de FEVEREIRO 2021.

Memo nº 01/21 – Programa Melhor em Casa

À Santa Casa de Atibaia. - Setor de Faturamento

Assunto: Relatório de Atendimento mensal da Equipe Multiprofissional

Mês de referência: JANEIRO de 2021.

PROFISSIONAIS	ATENDIMENTOS REALIZADOS DOMICILIARES DE: JANEIRO 2021	VISITAS PROGRAMADAS E NÃO REALIZADAS DE: JANEIRO 2021	TOTAL DE PROCEDIMENTOS REALIZADOS EM: JANEIRO 2021	TOTAL DE CONDIÇÃO AVALIADAS EM: JANEIRO 2021
FISIOTERAPAUTA: JÉSSICA MAYUMI KOIKE	64	2	337	541
NUTRICIONISTA: ANDRÉIA MOREIRA ALONSO NEMEC	67	1	159	446
MÉDICO CLÍNICO: I DR. CLAUDIO SÉRGIO TEIXEIRA COELHO	25	0	50	154
MÉDICO CLÍNICO: II DRA. MARIA TEREZA GIANERINI FREIRE	60	0	60	389
ENFERMEIRO /COORD. ELTON MANOEL DE SOUZA	32	1	74	186

* São executadas tarefas burocráticas e controles logísticos além de visitas.

* O número de visitas sofre variações devido: *Quadro clínico, veículo, distância do setor até residência.*

* No setor do EMAD são realizados: *Acolhimento de familiares dos pacientes em pós-alta da santa casa, acolhimentos de demanda espontânea entre outros.*

*Visitas na Santa Casa são realizadas para: *Busca ativa na transição de hospitalização para PMC.*

FONTE DOS DADOS:

OS DADOS SÃO COLETADOS DO SISTEMA E-SUS PEC VERSÃO:3.2.31 DO MINISTÉRIO DA SAÚDE.

O E-SUS PEC É ALIMENTADO DIARIAMENTE PELO TABLET E SISTEMA: AD-Atenção Domiciliar

VERSÃO:2.3.04

Atenciosamente:

Enf/Coord: Elton Manoel de Souza – COREN: 215.998

LISTA DE EQUIPAMENTOS TERAPÊUTICOS PRONTO SOCORRO

- Monitor de sinais Vitais (05)
- Ventilador Pulmonar (04)
- Cardioversor (01)
- Estetoscópio (06)
- Esfigmomanômetro (05)
- Laringoscópios (02)
- Eletrocardiógrafo (02)
- Otoscópio (02)
- Termômetro (04)
- Aparelho de Glicemia (03)
- Oxímetro de Pulso (01)
- Bomba de Infusão de Medicação (09)
- Bomba Infusão de Dieta (02)
- Aspirador de Secreção (04)