



Termo de Cooperação n.º TC- 001 / 21

**ANEXO I**

**Plano de Trabalho**



**ASSOCIAÇÃO DE PAIS E AMIGOS DO AUTISTA  
ESPAÇO POTENCIAL MARÍLIA**

INEXIBILIDADE	
004-21	
FL. Nº	VISTO
002	10

Processo: 57957 / 2020

26/11/2020 08:40

Ofício nº 024/2020

À AGRUP. 473/21

Wânia Lombardi

Secretaria Municipal da Assistência e Desenvolvimento Social.

Nome: ASSOCIAÇÃO DE PAIS E AMIGOS DO AUTISTA ESPAÇO  
Assunto: SOLICITA  
AUXÍLIO FINANCEIRO PARA 2021 COM O OBJETIVO  
DE CUSTEAR NECESSIDADES ESSENCIAIS E  
URGENTES DA ENTIDADE  
OFÍCIO Nº 024/2020

**Assunto: Solicitação de Auxílio Financeiro para 2021, com objetivo de custear necessidades essenciais e urgentes da Entidade.**

O Espaço Potencial transferiu os serviços para nova sede em junho de 2020, mesmo ainda por finalizar algumas etapas no prédio, visando também economizar com aluguel da casa anterior e oferecer mais conforto para os usuários.

Como a mudança ocorreu no período de pandemia do Covid 19, os serviços ficaram acontecendo de forma remota (online), só após liberação da vistoria do Bombeiro e da Vigilância Sanitária, foi então entendido que a oferta do serviço presencial poderia voltar a ser oferecido com um formato alternado. Foi com a presença dos usuários e recomendação deixada pela vistoria do Bombeiro que se apurou a necessidade urgente de algumas adaptações para segurança e proteção dos usuários.

**As necessidades essenciais elencadas são:**

1- Grade de proteção na divisão do terreno, assim funcionalizar e permitir a utilização de um espaço arejado para diversas atividades ao ar livre;

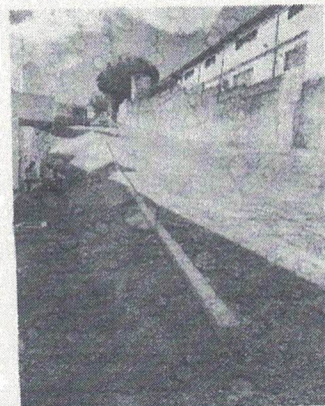
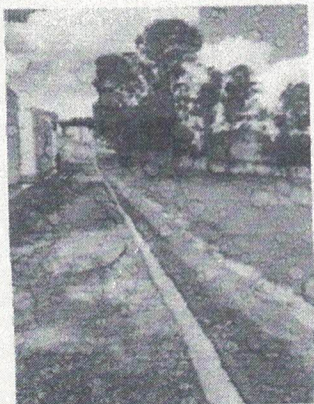

2- Portão para o fechamento do corredor com acesso ao abrigo do gás, evitando que os usuários circulem no local;

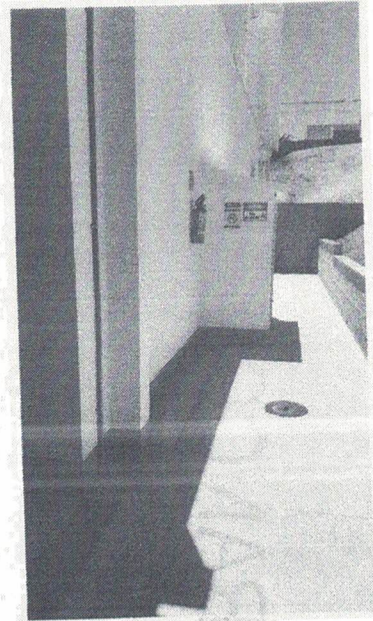
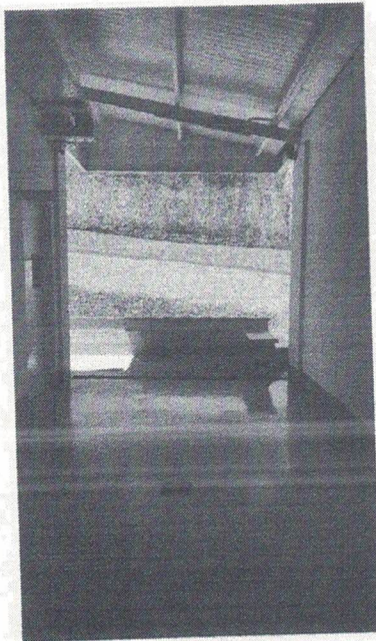

3- Confeção de armários para os ambientes que de acordo com a metodologia de intervenção terapêutica adotada pelo Espaço Potencial, os ambientes deverão estar estruturados para o atendimento com os autistas, contribuindo para o ensino de habilidades, diminuindo assim, o risco de alterações comportamentais.

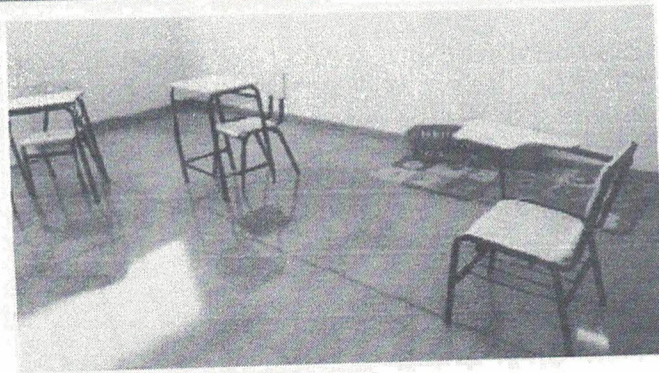
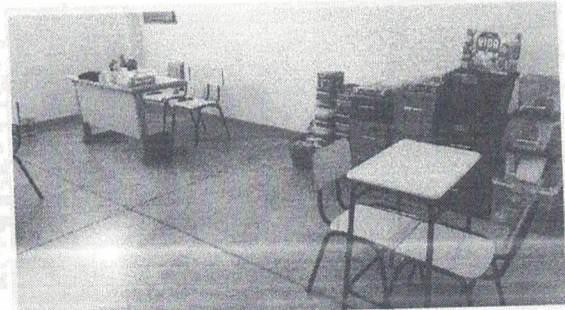
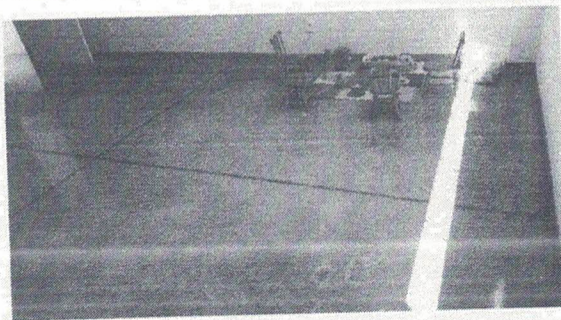

4- Outra prioridade urgente é o telhado que dá acesso ao refeitório que em dias chuvosos, impede totalmente a passagem e permanência dos usuários para realizar lanche, bem como utilizar o espaço para outras atividades. O local se tornar de risco criando poças de água invadindo todo refeitório. Para menor custo foi projetado uma estrutura que aproveita todas as calhas existentes.

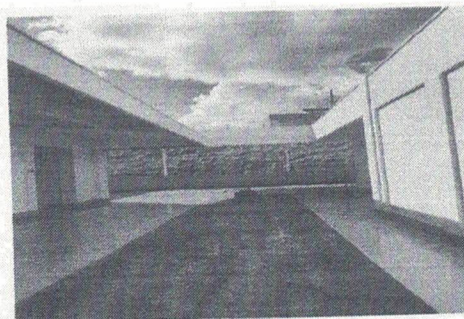

5- A proposta seguinte refere-se à aplicação de insulfilm nos vidros das janelas dos blocos 1, 2, 3 e do administrativo. A claridade e o sol dificultam estruturar os atendimentos e todo o serviço nesses ambientes. Segue abaixo algumas fotos dessas salas mostrando o excesso de luminosidade.

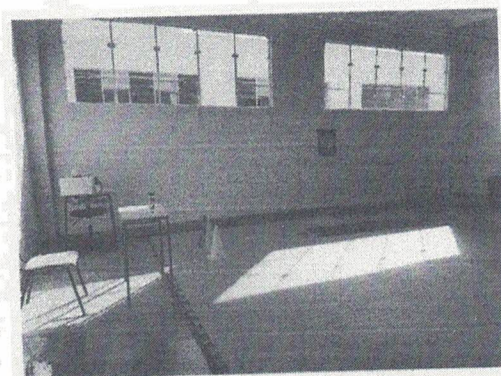
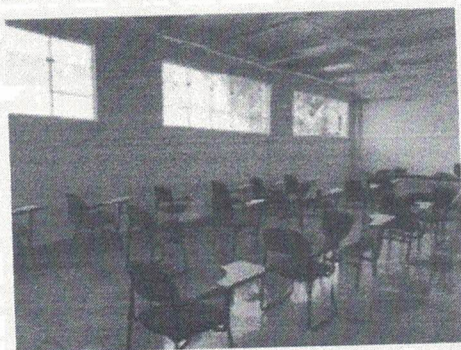

6- A cozinha e panificadora (com acesso dos usuários) sendo utilizadas está com todas as partes debaixo das pias e das bancadas expostas, não possui portas. Profissionais da área de segurança recomendaram providenciar portas de correr para proteger e armazenar melhor os utensílios domésticos. Para tanto, se faz necessário essas providencias para preservação e cuidados.

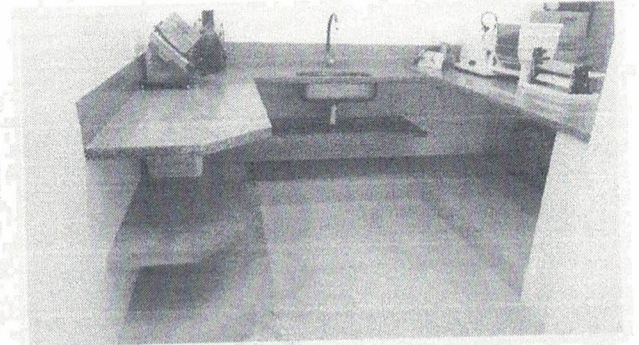
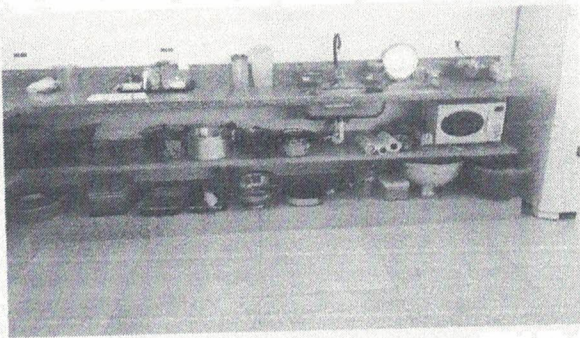
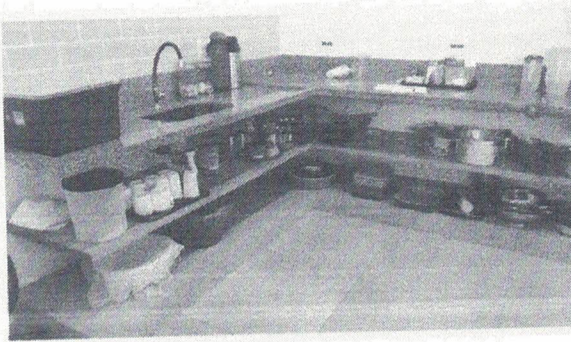

Diante da explanação das necessidades emergenciais com a finalidade na segurança dos usuários, segue abaixo a descrição dos valores solicitados como Auxílio Financeiro.

Descrição	Valor
Serralheiro (grades de proteção, portão e cobertura)	R\$ 35.000,00
Aplicação de Insulfilm	R\$ 14.100,00
Portas de alumínio das pias e bancadas da cozinha e panificadora	R\$ 12.900,00
Marceneiro	R\$ 68.000,00
<b>Total Orçado</b>	<b>R\$ 130.000,00</b>

Observação: as notas serão emitidas através de prestação de serviço.

Expressamos nossa gratidão e certos da vossa compreensão, respeito e consideração, desde já, a atenção e colocamo-nos à disposição para maiores esclarecimentos.

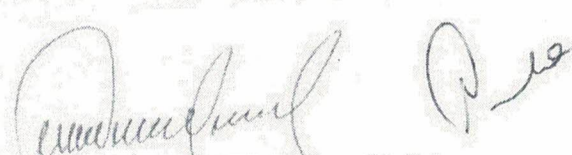
  
Ângela da Silva Candido Pascoalino  
Presidente