



ACOLHIMENTO



EQUIDADE



COMPROMETIMENTO



OUSADIA



15. PLANO DE APLICAÇÃO DE RECURSOS FINANCEIROS

Natureza da Despesa	Estadual (SEDS)	Subvenção Municipal	FMDCA - Repasse IR	Cedidos Prefeitura Municipal	RECURSOS PRÓPRIOS		TOTAL
					Contribuintes mensais	Contribuição FIT Telecom	
						Ensite Telecom	
1 - Recursos Humanos							
1.1 - Auxiliar de serviços gerais (2)	0,00	0,00	0,00	38.860,32		0,00	38.860,32
1.2 - Estagiário(a) - (5)	0,00	0,00	0,00	44.400,00	0,00	0,00	44.400,00
1.3 - Monitora de atividades	0,00	0,00	0,00	0,00	25.080,00	0,00	25.080,00
1.4 - Monitora educação física	0,00	0,00	0,00	0,00	25.080,00	0,00	25.080,00
1.5 - Coordenadora de atividades	27.000,00	0,00	0,00	0,00	638,78	0,00	27.638,78
1.6 - Coordenadora	0,00	0,00	0,00	0,00	0,00	57.200,00	57.200,00
1.7 - Assistente Social	2.500,00	12.375,00	0,00	0,00	496,76	0,00	15.371,76
1.8- Assistente Administrativo (2)	0,00	0,00	0,00	0,00	42.600,00	0,00	42.600,00
Subtotal	29.500,00	12.375,00	0,00	83.260,32	93.895,54	57.200,00	276.230,86
2 - Material de Permanente							
2.1 máquinas, utensílios e equipamentos diversos e equipamentos de processamento de dados	0,00	0,00	0,00	0,00	5.000,00	0,00	5.000,00
2.2 mobiliário em geral	0,00	0,00	0,00	0,00	5.000,00	0,00	5.000,00
2.3 Equipamentos de processamentos de dados 11UN	0,00	0,00	0,00	0,00	5.000,00	0,00	5.000,00
Subtotal	0,00	0,00	0,00	0,00	15.000,00	0,00	15.000,00
3 - Material de Consumo							
3.1 - Material de Limpeza e Produção de Higienização	2.700,00	0,00	0,00	0,00	0,00	0,00	2.700,00
3.2 - Material de Expediente	1.100,00	2.560,00	0,00	0,00	0,00	0,00	3.660,00
3.3 - Gêneros Alimentícios	7.000,00	0,00	0,00	0,00	3.000,00	0,00	10.000,00
3.4 - Material para festividade e homenagens	4.000,00	0,00	0,00	0,00	0,00	0,00	4.000,00
3.5 - Combustíveis e lubrificantes automotivos	0,00	0,00	0,00	0,00	2.200,00	0,00	2.200,00
3.6 - Gás engarrafado	0,00	0,00	0,00	0,00	1.000,00	0,00	1.000,00
3.7 - Material Educativo e Esportivo	0,00	2.225,00	1.898,06	0,00	0,00	0,00	4.123,06
3.8 - Material de Copa e Cozinha (Pratos, Garfos, Guardanapos de papel, Copos)	0,00	0,00	0,00	0,00	0,00	0,00	0,00
3.9- Material para Manutenção de Bens Imóveis	0,00	3.465,00	0,00	0,00	0,00	0,00	3.465,00
Subtotal	14.800,00	8.250,00	1.898,06	0,00	6.200,00	0,00	31.148,06

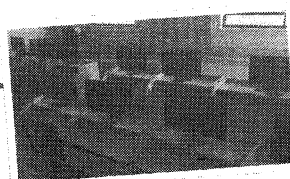
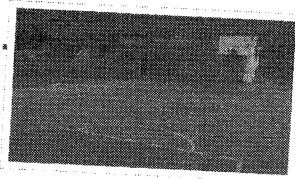
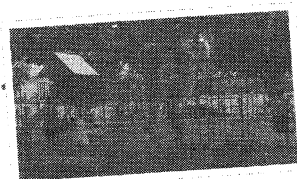



ACOLHIMENTO



EQUIDADE



COMPROMETIMENTO



OUSADIA



4 – Serviços de Terceiros – PJ							
4.1 – serviço de processamento de dados e serviço de telecomunicações	0,00	0,00	0,00	0,00	0,00	7.800,00	7.800,00
4.2 – Serviço de energia elétrica	0,00	0,00	0,00	18.000,00	0,00	0,00	18.000,00
4.3 – Taxa de licença	0,00	0,00	0,00	0,00	150,00	0,00	150,00
4.4 – Serviços bancários	0,00	0,00	0,00	0,00	1.600,00	0,00	1.600,00
4.5 - Seguro (Licenciamento, DPVAT)	0,00	0,00	0,00	0,00	400,00	0,00	400,00
4.6 - Manut. E Conserv. De Bens imoveis	5.011,00	0,00	0,00	0,00	0,00	0,00	5.011,00
Subtotal	5.011,00	0,00	0,00	18.000,00	2.150,00	7.800,00	32.961,00
5 – Outros							
5.1 - encargos sociais	0,00	0,00	0,00	0,00	17.760,00	0,00	17.760,00
5.2 – outras despesas imprevistas neste plano	0,00	0,00	0,00	0,00	15.000,00	1.033,97	16.033,97
5.3 – parceria ensite/ FIT e Instituto Federal	0,00	0,00	0,00	0,00	0,00	24.000,00	24.000,00
Subtotal	0,00	0,00	0,00	0,00	32.760,00	25.033,97	57.793,97
TOTAL	49.311,00	20.625,00	1.898,06	101.260,32	150.005,54	90.033,97	413.133,89

BIRIGUI, 05 DE NOVEMBRO DE 2021

Conselho Municipal de Assistência
Social de Birigui - CMAS

PRESIDENTE

Carlos Eduardo Ignez

Presidente da Organização da Sociedade Civil

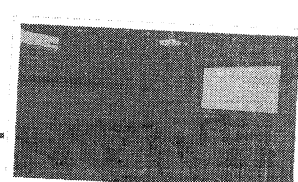
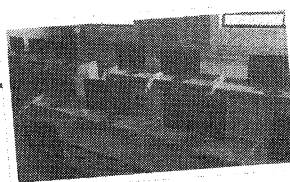
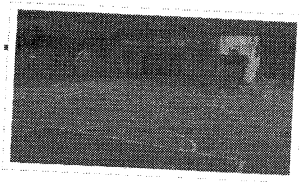
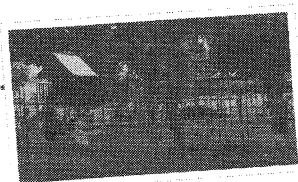



ACOLHIMENTO



EQUIDADE



COMPROMETIMENTO



OUSADIA



15.1 PLANO DE APLICAÇÃO DE RECURSOS FINANCEIROS MUNICIPAL 2021

Natureza da Despesa	Subvenção Municipal
1 - Recursos Humanos	
1.1 - Assistente Social	12.375,00
Subtotal	12.375,00
2 - Material de Consumo	
2.1 - Material de Expediente	2.560,00
2.2 - Material Educativo e Esportivo	2.225,00
2.3- Material para Manutenção de Bens Imóveis	3.465,00
Subtotal	8.250,00
TOTAL	20.625,00

15.1 CRONOGRAMA DE DESEMBOLSO - Recurso Municipal

NATUREZA DA DESPESA	VALOR PREVISTO	Jan	Fev	Março	Abril	Mai	Junho	Julho	Ag	Set	Out	Nov	Dez
RECURSOS HUMANOS													
Assistente Social	12.375,00	1.499,34	1.499,34	1.499,34	1.499,34	1.499,34	1.499,34	1.499,34	1.499,34	380,28			
MATERIAL CONSUMO													
Material de Expediente	2.560,00	213,33	213,33	213,33	213,33	213,33	213,33	213,33	213,33	213,33	213,33	213,33	213,33
Mat. Educ. e Esportivo	2.225,00		1.000,00					1.225,00					
Mat. Manut. Bens Imóveis	3.465,00								3.465,00				
TOTAL	20.625,00	1.712,67	2.712,67	1.712,67	1.712,67	1.712,67	1.712,67	2.937,67	5.177,67	593,61	213,33	213,33	213,33

BIRIGUI, 05 DE NOVEMBRO DE 2021

Carlos Eduardo Ignez

Carlos Eduardo Ignez

Presidente da Organização da Sociedade Civil

Antonio Quade

Conselho Municipal de Assistência Social de Birigui - CMAS

PRESIDENTE

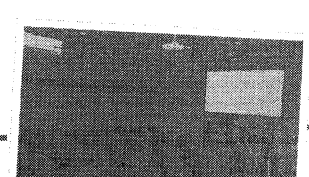
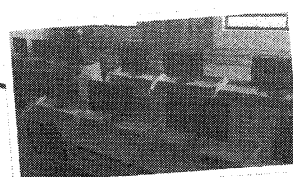
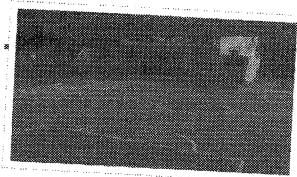
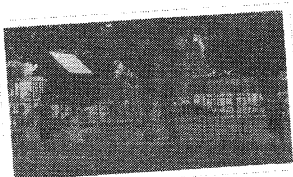



ACOLHIMENTO



EQUIDADE



COMPROMETIMENTO



OUSADIA



PLANO DE APLICAÇÃO DE RECURSOS FINANCEIROS ESTADUAL 2021	
Natureza da Despesa	Estadual (SEDS)
1 - Recursos Humanos	
1.1 - Coordenadora de atividades	27.000,00
1.2 - Assistente Social	2.500,00
Subtotal	29.500,00
2 - Material de Consumo	
2.1 - Material de Limpeza e Produção de Higienização	2.700,00
2.2 - Gêneros Alimentícios	7.000,00
2.3 - Material para festividade e homenagens	4.000,00
2.4 - Material de Copa e Cozinha (Pratos, Garfos, Guardanapos de papel, Copos)	0,00
2.5 - Material de Expediente	1.100,00
Subtotal	14.800,00
3 - Serviços de Terceiros - PJ	
3.1 - Manut. E Conserv. De Bens imoveis	5.011,00
Subtotal	5.011,00
TOTAL	49.311,00

15.1 CRONOGRAMA DE DESEMBOLSO - Recurso Estadual

NATUREZA DA DESPESA	VALOR PREVISTO	Jan	Fev	Março	Abril	Mai	Jun	Jul	Ag	Set	Out	Nov	Dez
RECURSOS HUMANOS													
Coord. de Atividades	27.000,00	2.250,00	2.250,00	2.250,00	2.250,00	2.250,00	2.250,00	2.250,00	2.250,00	2.250,00	2.250,00	2.250,00	2.250,00
Assistente Social	2.500,00	208,33	208,33	208,33	208,33	208,33	208,33	208,33	208,33	208,33	208,33	208,33	208,37
MATERIAL CONSUMO													
Mat. Lim. Prod. Higiene	2.700,00	225,00	225,00	225,00	225,00	225,00	225,00	225,00	225,00	225,00	225,00	225,00	225,00
Genero Alimenticios	7.000,00	583,33	583,33	583,33	583,33	583,33	583,33	583,33	583,33	583,33	583,33	583,33	583,33
Mat. Fest. e Homenagens (Bolos e salgados)	4.000,00	333,33	333,33	333,33	333,33	333,33	333,33	333,33	333,33	333,33	333,33	333,33	333,33
Material de Copa e Cozinha	0,00	0,00	0,00	0,00	0,00	0,00	0,00	0,00	0,00	0,00	0,00	0,00	0,00
Material de Expediente	1.100,00	91,67	91,67	91,67	91,67	91,67	91,67	91,67	91,67	91,67	91,67	91,67	91,67
Outros Serviços de Terceiros - Pessoa Jurídica													
Manut. E Conserv. De Bens imoveis.	5.011,00	417,58	417,58	417,58	417,58	417,58	417,58	417,58	417,58	417,58	417,58	417,58	417,58
TOTAL	49.311,00	4.109,25	4.109,25	4.109,25	4.109,25	4.109,25	4.109,25	4.109,25	4.109,25	4.109,25	4.109,25	4.109,25	4.109,29

BIRIGUI, 05 DE NOVEMBRO DE 2021

Carlos Eduardo Ignez

Presidente da Organização da Sociedade Civil

Conselho Municipal de Assistência Social de Birigui - CMAS

PRESIDENTE

