

**RELATÓRIO CIRCUNSTANCIADO
FINAL**

2021

**CEMEI PROF^a CELIA REGINA AIELO
MÃE COMERCIÁRIA**

Recebemos em:

08/12/2021

U. Moreira



PREFEITURA MUNICIPAL DE BARRETOS
CEMEI PROF.^a "CÉLIA REGINA AIELO" - MÃE COMERCÍARIA

Rua 34, Av. 21X23, N°01169, Centro

CEP: 14780-600, Barretos – SP

Telefone: (17)99116-0578

RELATÓRIO CIRCUNSTANCIADO FINAL – 30/11/2021

1. IDENTIFICAÇÃO:

CEMEI PROF.^a "CÉLIA REGINA AIELO" - MÃE COMERCÍARIA

APM CEMEI PROF.^a "CÉLIA REGINA AIELO" - MÃE COMERCÍARIA

CNPJ: 22.301.245/0001-91

ENDEREÇO: RUA 34, AV. 21X23, N° 01169 -BAIRRO:BARONI

CEP 14.780-140

FONE (17) 99116-0578

REPRESENTANTE LEGAL DA UNIDADE ESCOLAR:

REGINA FERREIRA DE OLIVEIRA DO CARMO

DIRETORA DE ESCOLA DE EDUCAÇÃO INFANTIL

ENDEREÇO: RUA FABIÓ JUNQUEIRA FRANCO,843 – BAIRRO EXPOSIÇÃO CEP 14.783-040

TÉCNICO RESPONSÁVEL PELO RELATÓRIO:

REGINA FERREIRA DO CARMO

DIRETORA DE ESCOLA DE EDUCAÇÃO INFANTIL

ENDEREÇO: RUA FABIO JUNQUEIRA FRANCO,843 – BAIRRO EXPOSIÇÃO

CEP 14.783-040

PÚBLICO ALVO:

260 ALUNOS ATENDIDOS

RELATÓRIO DE EXECUÇÃO DO OBJETO

2-IDENTIFICAÇÃO DA ORGANIZAÇÃO DA SOCIEDADE CIVIL PROPONENTE:

Nome da organização: Associação de Pais e Mestres do Cemei PROF^a Celia Regina Aiello

CNPJ : 22.301.245./001-91

Termo de Colaboração : 17/2021

Vigência : 1/03/2021 à 31/12/2021

Ano referência : 2021

Valor repassado no ano referência : R\$ 47.060,00

3-DESCRIÇÃO DO OBJETO EXECUTADO

A unidade Escolar tem por finalidade : Manutenção do prédio escolar e assistência aos alunos com qualidade, bem como, permitir um ambiente acolhedor, limpo e organizado. Permitindo também que as atividades pedagógicas sejam para autonomia e aprendizagem neste ambiente, propiciando desenvolvimento pleno deste indivíduo.

Mediante o cumprimento do Termo de colaboração firmado com a Secretaria Municipal de Educação /Prefeitura Municipal de Barretos par ao repasse dos recursos financeiros para manutenção e desenvolvimento do ensino referente às despesas realizadas com vistas à consecução dos objetivos básicos das instituições educacionais de todos os níveis visando atingir as metas nos serviços educacionais observados os princípios , objetivos e diretrizes da LDBENn ° 9394/96 , na sua conformidade da política municipal , do plano Municipal de Educação e deste plano de trabalho que constitui parte integrante do referido termo.

4-CUMPRIMENTO DO OBJETO E COMPARATIVO DE METAS PROPOSTAS COM OS RESULTADOS ALCANÇADOS :

Identificação do Objeto

Aporte financeiro para custeio de despesas com aquisição de material de consumo, contratação de serviços e outras despesas necessárias ao funcionamento da unidade, bem como contribuir para continuação das atividades pedagógicas e ações de prevenção e enfrentamento à Pandemia provocada pelo Corona Vírus.

Justificativa da proposição

Em atendimento as necessidades da Unidade Escolar já elencadas no Plano de Trabalho original que necessitam ser suplementadas, além disso, o ano de 2020, apresentou

necessidades particulares, uma vez que passamos por um período de Pandemia, provocada pelo Corona Vírus, e que acabou gerando outras prioridades e necessidades para a continuação dos trabalhos das unidades escolares neste ano de 2021.

Também com o advento das chuvas tivemos de fazer alguns reparos de situações de goteiras e problemas no telhado que foram feitos, mas que não foram suficientes para sanar todo o problema.

Bem como outras necessidades que foram sendo inseridas na rotina da UNIDADE ESCOLAR:

Descrição das metas a serem atingidas e das atividades ou projetos a serem executados: 2021

Metas	Recursos	Observação
<p>1- Conserto de Bebedouro inox</p>	<p>Contratação de serviço. Pois , com o período de pandemia ficou desligado vindo queimar algumas peças.</p>	<p>CONSEGUIMOS REALIZAR</p>
<p>2- Conservar todos os ambientes Da Unidade higienizados e organizados.</p>	<p>Adquirir mensalmente os seguintes produtos de limpeza: agua sanitária, detergente neutro, sabonete líquido, papel higiênico, álcool gel, papel toalha, desinfetante, sacos de lixo, vassouras, rodos, sabão em pó, creolina, querosene, lisoforme, pano de chão, cera, luvas, sabão em barra, outros.</p> <p>Excepcionalmente - totens e dispensers de álcool gel para vários locais da Unidade Escolar.</p>	<p>CONSEGUIMOS REALIZAR COM VERBA PDDE, E APM</p>
<p>3- Complementar o material didático e escolar fornecido</p>	<p>Serviço gráfico, papelaria em geral, jogos e</p>	<p>CONSEGUIMOS REALIZAR</p>

<p>pela Secretaria municipal de Educação, para atendimento de necessidades de aprendizagem dos estudantes, contribuindo para a diminuição ou erradicação do fracasso escolar.</p>	<p>brinquedos pedagógicos, tinta para impressora, bússola, materiais de laboratório, etc</p>	
<p>4- Garantir a integridade física dos alunos e funcionários na Unidade Escolar</p>	<p>Aquisição de: Termômetros digitais , Kit primeiros socorros; Gaze, faixas, esparadrapos, sabonete líquido, xampu, outros.</p>	<p>CONSEGUIMOS REALIZAR.</p>
<p>5- Realizar manutenção predial e de equipamentos sempre que necessário.</p>	<p>Aquisição de materiais e contratação de serviços especializados. Exemplo: chaveiros, eletricista, encanador, Calheiros, dedetização, extintores e outros</p>	<p>CONSEGUIMOS REALIZAR</p>
<p>PROJETOS</p>	<p>RECURSOS</p>	

6- PROJETO MALHA VIÁRIA	Várias ações foram desenvolvidas no intuito de transmitir educação para o trânsito, disseminando essa conscientização para as famílias e comunidade. Usamos panfletagem. Sucatas e materiais reciclados. Vias de comunicação local (TV)	CONSEGUIMOS REALIZAR
7 Comemoração do dia das CRIANÇAS	<p>Locação de brinquedos ou equipe de animação;</p> <p>Compra de matérias de papelaria, tecidos, e outros;</p> <p>Contratação de serviço de costura, Personagens e outros.</p>	CONSEGUIMOS REALIZAR
8 Projeto horta	Aquisição de sementes, telas para sombreamento, regadores, vasos, e outros	NÃO FOI POSSIVEL DEVIDO AO PERIODO DE AULAS NÃO PRESENCIAIS/COVID
9 Projeto sacola viajante	Adquirir livros , pastas para estimular a leitura , enriquecer vocabulário e interação com os pais.	NÃO FOI POSSIVEL DEVIDO AO PERÍODO DE AULAS NÃO PRESENCIAIS/COVID

CONCLUSÃO : Devido à crise sanitária que passamos nos anos de 2020, parte de 2021, não foi possível cumprir todas as metas estabelecidas. Porém dentro do possível conseguimos buscar alternativas para levar saber ao alunos mesmo online, então fizemos as transmissões de aulas de forma remota , almejando alcançar o Maximo de alunos possível, mesmo entendendo que algumas famílias não conseguiu acompanhar, devido ao trabalho, foi também oferecido material físico na UNIDADE ESCOLAR, para essas famílias.

Somente no mês de julho que conseguimos o retorno de forma presencial e que foi possível, fazer uma avaliação diagnóstica para verificar como estes alunos voltaram para o CEMEI.

O acolhimento, a dedicação e o trabalho incansável de nossos docentes proporcionou um grande avanço já no primeiro mês dessas crianças.

TURMAS

BERÇÁRIO1

NOME	
1.	ALEXANDRE DIOGO FRANCISCO
2.	ANA CECÍLIA MARTINS DE SOUZA PEREIRA
3.	ANTONELLA FELIX DOS SANTOS SANTANA
4.	ANTHONY GUIRÃO CAMPOS
5.	ANTONIO DE SOUZA CAMARGO
6.	AMÉLIA GONÇALVES PEGHIM
7.	BERNARDO DE CARVALHO MARTINS
8.	GABRIEL COSTA PEREIRA
9.	JOÃO FELIPE RESENDE
10.	JULIO HENRIQUE GRACIA BORGES DA SILVA
11.	LUCAS AMORIM MACEDO BARBOSA
12.	MANUELA ROCHA SCARPELLINI
13.	MARIA VITORIA BARALDI AUADA
14.	RHUAN MENDES ARAUJO VIEIRA
15.	THEO SILVEIRA DOS REIS

BERÇÁRIO 2A

1. ANTONIO SANTOS DE FREITAS
2. ARTHUR DE JESUS SILVA
3. ARTHUR RONDI ZAINÉ
4. BERNARDO BARROS DE OLIVEIRA
5. BRUNO HENRIQUE MATHIAS DA SILVA
6. CAUA HENRIQUE ALVES DIAS
7. CECILIA BORGES CAMATTA
8. CLARA ISSA TRANFIGO
9. GIOVANNA CASTILHO LUZ
10. HEITOR FERREIRA LIMA
11. JOAO OTAVIO MENDES ROCHA
12. LORENA DOS SANTOS ROSARIO
13. LOUISE TOLEDO
14. MARIANA SOARES LEMOS DE AVILA
15. MIGUEL ENZO BARBOSA DA SILVA
16. PEDRO HENRIQUE OLIVEIRA PINHEL
17. PIETRO ALVES FERNANDES
18. SOPHIA BARBOSA SILVA
19. VICENTE HENRIQUE LIMA BARBOSA

BERÇÁRIO 2 B

1. ANA LUIZA PEREIRA ALVARINHO
2. DAVI LUCCA VISOTAKY MENDONÇA
3. GUILHERME MALHEIRO TORRES
4. GUILHERME SOUZA DA SILVA
5. HELENA FERREIRA OLIVEIRA DA SILVA
6. HENRIQUE COSTA SILVA
7. ISIS HELENA SANCHES HARMATIUK
8. JOÃO OTÁVIO MONTEIRO VIEIRA
9. JOÃO RICARDO MIRANDA SARTORI DE CARVALHO
10. JOAQUIM VARES MENDES
11. JULIA MARTINS DA SILVA MARQUES
12. LARA FRANCO COSTA
13. LUIZ FELIPE SIMIONATO PALIEIRO
14. MARIA CLARA DA SILVA SANTANA
15. MIGUEL ALVARENGA DE CARVALHO
16. NOAH NUNES FREIRA
17. SOPHIA MEIRELES DE SOUZA

MATERNAL1A

NOME DO ALUNO
1. ALEXANDRE CAVALCANTE DA SILVA
2. ALICE SILVA ALVES VALALA
3. AUGUSTO SOUKEF BORGES
4. BEATRIZ SILVA DE MELO SANTOS
5. BERNARDO QUEIROZ NOGUEIRA MARÇAL
6. CARLOS ALEXANDRE SILVA MOREIRA DO CARMO
7. CATARINA TENORIO AGUIAR
8. CONRADO MENEGUESSO VEZONO
9. GABRIEL CALDAS MARTINS
10. HEITOR ALVES DA COSTA
11. HELLOISE DE SOUZA SANTOS
12. HENRIQUE RANGEL
13. JOAQUIM DOS SANTOS PEIXOTO DA SILVA
14. LIVIA LIZ POLIZELLI ALVES
15. MANUELA FORMICA DUARTE
16. MARIA EDUARDA SANCHES DE SÁ
17. NURIA TOZADOR DIAS MENDES
18. PIETRO ENRICO ALVES DIAS
19. SARA LIMA MADEIRA
20. SOFIA BERNARDO DE SOUZA
21. SOPHIA CRISTINA RIBEIRO BATISTA

MATERNAL1B

NOME DO ALUNO
1. ELIS SANTOS MIRANDA
2. ESTEVAN MACHADO DE JESUS LACERDA
3. ENZO CLAUDIO MACHADO FERREIRA
4. GABRIEL DOS SANTOS G. DE MENEZES
5. HEITOR DE MELO SANCHEZ
6. HEITOR MARQUES DA SILVA
7. HEITOR RODRIGUES DOS SANTOS
8. HELENA CRISTINA ALMEIDA DE SOUSA
9. HENRIQUE DA SILVA LOPES
10. HENRIQUE PEREIRA JORGE
11. ISABELLY RIBEIRO DA SILVA
12. JOÃO HENRIQUE RODRIGUES DE CARVALHO
13. JOAQUIM LORENZO DE MENEZES FUSCO
14. JORGE DIAS DE MOURA MARTINS
15. LUIZ FELIPE DA CRUZ GOMES
16. MARIA CLARA LUZITANO DE ALENCAR
17. MARIA HELOISA FERNANDES ALMEIDA
18. PAULO HENRIQUE SALGADO DA SILVA RAMOS
19. RAYSSA VITORIA SOUZA CANDIDO
20. SOPHIA MEIRELES DE SOUZA

MATERNA 2A

NOME DO ALUNO
1. ANA JULIA DA SILVA HIDALGO
2. ANIA GECILIA SILVA ALVES
3. ANTHONY SOUZA BORGES
4. ANTONIA MORAES ALVARES
5. ANTONIO RAMOS SOARES
6. ARTHUR FRANCISCO MUNIZ DA SILVA
7. ARTHUR SILVA SOUSA
8. BRAYAN DE JESUS BERLINDO SOARES
9. CECILIA GABRIEL DA SILVA SANCHES
10. DAVI GABRIEL DE SOUZA CRISPE
11. DAVI MENDES TOLEDO DE MATOS
12. EDUARDO HENRIQUE MARTINS DA SILVA MARQUES
13. ENZO DA SILVA OLIVEIRA
14. GABRIEL BORGES DA SILVA
15. HELENA ALEPIQUE MOREIRA DA SILVA
16. JOAO PEDRO DE SOUZA MOURINHO
17. JOAQUIM PRAS VIEIRA
18. JOSE EDUARDO PRADO RICOIU
19. LAVINIA PIERAZO DE FREITAS
20. LORENZO ROCHA FERREIRA
21. MAITE MACHADO ORTAL DE CASTRO
22. MANUELA FERRAZ DE OLIVEIRA BARRA
23. MARIA VITORIA GIRANDA GARCIA
24. MATHEUS PEREIRA MUNIZ
25. MAURO BARCO NETO
26. MELISSA MATEUS CAIEL RAMOS
27. OTAVIO LORENZO FREITAS GARCIA
28. RYAN LUCAS FREITAS BASILIO
29. SAMUEL ALMEIDA BONFIM
30. SOPHIA LUZIANO VIEIRA
31. SOPHIA ROSA BERTONHA

RECREAÇÃO A

NOME DO ALUNO
1. ALICE SPINELLI GALEGO
2. BEATRIZ DE ANDRADE CARVALHO
3. BENJAMIM ALVES DE OLIVEIRA
4. DANIEL DOMINICK RIBEIRO BATISTA DE SOUZA
5. ENZO ISSA GONÇALVES
6. ESTER ALVES TRAJANO DA SILVA
7. FLAVIA MELLO DOS SANTOS
8. HENRIQUE CONFETTI CANUTTO
9. ISABELLY BORGES AGUILLAR
10. JOAO LUCAS DE CASTRO NERY DA ROCHA
11. LIZ PEREIRA BAPTISTA
12. LORRAYNNE BARBOSA DA SILVA
13. MARIA HELENA FERNANDES ALMEIDA
14. MIGUEL LOPES LAVEZO
15. NAYRA SOBRINHO SILVA
16. PIETRO DANIEL DE OLIVEIRA BERLINDO DOS SANTOS
17. RAYSSA EDUARDA AZEVEDO DOS SANTOS
18. SOPHIA GUIRAO CAMPOS
19. VALENTIM TENORIO AGUIAR
20. VALENTINA PUGLIANI MOREIRA

RECREAÇÃO B

NOME DO ALUNO
1. ALICIA CAVALCANTE CARVALHO
2. BENÍCIO BRITO SOUZANABEN
3. BERNARDO DA SILVA ZANON
4. ELLENA MAGALHAES NASCIMENTO
5. FELIPE PELEGRINI OLIVEIRA GOMES
6. HELENA MENEGUETTI DE BRITO
7. JOAQUIM HENRIQUE BARCO
8. LORENA GONCALVES ARANTES DOS SANTOS
9. LORENZO DE SANTIS
10. MANUELLA CRISTINA DA SILVA NASCIMENTO
11. MARIA CLARA MELO DE OLIVEIRA
12. MARIA ELISA FERNANDES ALMEIDA
13. MARIA FERNANDA FREITAS
14. MAYSIA CARDOSO DOS SANTOS
15. OSVALDO HENRIQUE DE SOUZA VIEIRA
16. SAMUEL DA SILVA MUNIZ

PRÉ-ESCOLA A

NOME DO ALUNO	
1.	ANDERSON CLAYTON RODRIGUES DA SILVA, SANT ANNA
2.	ANIS TOZADOR DIAS MENDES
3.	ANTONIO AFRICO PINHEIRO
4.	ARTHUR DE CASTRO SAUD NASCIMENTO
5.	ASAFE SOLERA DOS SANTOS
6.	DANIELA FERREIRA DE SOUZA
7.	DAVI DA SILVA MIRANDA
8.	ERICK GAMA RIBEIRO
9.	FELIPE MOREIRA MOURA
10.	GABRIEL QUINTINO LOPES LIMA
11.	HELENA ABOU HEMINE ORTEGA
12.	HENRIQUE SILVA
13.	HENRY MEIRELES DE SOUZA
14.	ISABELLE ALVES DE OLIVEIRA ROSA
15.	ISABELLY VITORIA CASTILHO LUZ
16.	ISIS MIRANDA PEREIRA
17.	JULIA MARQUES MANTOVANI GOUVEIA
18.	LORENA TOMAZ CALOCCI VICENTE
19.	MANUELA FERRARINI GOMIDE
20.	MARIA CLARA CANONICO PELEGRINI
21.	MARINA VECHIATO SCARPELINI
22.	MATEUS HENRIQUE MOURA CHICALE
23.	VICTOR HUGO SPINDOLA POLICARPO

PRÉ-ESCOLA B

NOME DO ALUNO
1. ANA JULIA GARCIA BORGES DA SILVA
2. ANNA CLARA MELO DOS SANTOS
3. ARTHUR OLIVEIRA DOS SANTOS
4. ENDRICK HENRIQUE FERREIRA DA LUZ
5. ESTHER NICODEMO DE SOUZA
6. FRANCISCO BARBIERE CARVALHO
7. GABRIEL NASCIMENTO MANTOVANI
8. GUILHERME MADEIRA POLISELLI
9. HEITOR CARONI DA SILVA
10. HOMERO MORAES DE CARVALHO
11. IAGO AUGUSTO GOMES DA SILVA
12. ISABELLY FERNANDA RIBEIRO DA SILVA
13. JOÃO FRANCISCO PIRES DELIBERTO
14. JOAQUIM MORAES ALVARES
15. LAURA MARIA COSTA SAMPAIO SILVA
16. LIVIA MACIEL
17. LORENZO PIERIM NEGRI
18. MANOELA MORAES BARBOSA DE MACEDO
19. MARIA CLARA BORGES TEIXEIRA PEREIRA
20. MARIANNE FERREIRA DA SILVA
21. MIGUEL ANDRIUSSI DE CARIAS
22. MIGUEL AUGUSTO DE SOUZA
23. MIGUEL HENRIQUE FERNANDES DA SILVA
24. VALENTINA SANTOS
25. YASMIM ANDRADE DE MELO MARQUES

PRÉ-ESCOLA C

NOME DO ALUNO
1. ALICE CRISTINA DE OLIVEIRA CARVALHO
2. ANA JULIA BATISTA DA CRUZ LOURENCO
3. ANTHONY GABRIEL OLIVEIRA DA SILVA
4. ARTHUR LUIZ VILELA MURRA DA SILVA
5. ARTHUR PELEGRINI SARRI
6. ENZO PIETRO GUALBERTO PADUA
7. ENZO RAPHAEL QUILES DINIZ
8. GABRIELA VIZICATO POSCA
9. GIOVANA SAMPAIO TEREZA
10. GUSTTAVO DIOGO DORIGO
11. HEITOR ALVES CARVALHAES
12. HENRIQUE AIELLO CIRINO
13. ISABELLY FERNANDA MOREIRA DE OLIVEIRA
14. ISADORA COSTA SILVA
15. LORENZO PALHARES DOS SANTOS PARANHOS
16. MARIA CLARA NEVES MASTRANGI
17. MATHEUS HENRIQUE SOUZA CANDIDO
18. MIGUEL HENRIQUE SILVA CAROLINO
19. MIGUEL FERREIRA GUIMARAES ROSA
20. NICOLAS BRAGA MATTOS
21. PEDRO HENRIQUE CIPRIANO
22. PEDRO HENRIQUE SILVA PIRES
23. SARAH VILELA MIGLIORATI
24. WILHAN DE OLIVEIRA SILVA

RECURSOS HUMANOS

RECURSOS HUMANOS EXISTENTES DURANTE O PERÍODO DE PANDEMIA

Em obediência ao decreto 10.936, de 5 de março de 2021 da Prefeitura Municipal, teremos atendimento em home office dos profissionais docentes para os alunos de forma remota, e também serão entregues as atividades fisicamente na UNIDADE ESCOLAR, para que possamos cumprir o conteúdo do ano letivo. Para atender os alunos, fizemos alguns remanejamentos e adaptações neste período.

NOME	Função	Categoria	CPF	RG	Telefone	Turma.
ALEXANDRA KAWAKAMI SONODA	Prof Ed Inf	Efetivo	070.421.348-69	20.398.005-0	98157-9095	M2 B
ANA SILVIA L. COSTA SANTOS	PEI	REJAE	398.796.218.67	46.275.295.1	98828.0901	PRE A
ANA PAULA ALVES RIBEIRO	Prof Ed Inf	Efetivo	220.732.908-92	29.306.167-1	98174-9163	PRE B
AURENI DE SOUZA SANTOS	Serv. Ger.	Efetivo	302.762.238-29	33.044.794-4	99197-8984	
CAMILA CRISTINA SOUKEF	Prof Ed Inf	REJAE	215.832.116-4	33.776.116-4	98823-3874	M2 A
ANDRESSA CRISTINA DE SOUSA	P 1	REJAE	266.613.568.39	27.786.614.5	98209.7462	PREC
CARLA PATRÍCIA TORRES	Prof Ed Inf	Efetivo	215.797.868-20	29.565.998-1	99258-4105	M2 A
CARLA ZACARIAS ALEIXO	Prof Ed Inf	Efetivo	299.418.128-29	27.486.468-X	99179-8840	B1
ANDRIELLE C.TRELINSKI CATALDO	PEI	REJAE	090.670.899.07	10780.444.7	981430429	B1
CÉLIA DE ASSIS SANTOS	Merendeira	Efetivo	029.606.788-18	9.824.081-X	98175-3252	
ANGELA MARIA PIRAN	PEI	REJAE	070.048.526.01	MG.14.155697	999676206	M1 A
CINTHIA CRISTIANE TRIVELATO	Educ. E., Inf.	Efetivo	347.871.048.02	40.981.017-4	99141.1076	B2 A
CARLA CRISTINA DIAS DE SOUSA	PEI	REJAE	268.844.628.54	33.043.303.9	99100.0519	M2 A
CLICIA APARECIDA DA SILVA	ACD	Efetivo	369.178.477-x	35.303.499-X	99138-6415	B2 A
DEBORA C. CORENO PEREIRA GOMES	PII	EFETIVO	177.769.959.80	21.986.978.9	99777.4822	PRE /REC
ELAINE CRISTINA DE ALMEIRA	PEI	REJAE	214.233.488.18	29.306.789.2	98115.4804	M1 B
ELIZANGELA BANHOS	PII	REJAE	275.611.288.78	33.896.518X	98844,0880	REC /PRE
ELIZABETH M DE PAULO NASCIMENTO	PEI	REJAE	215.035.048.32	26.513.777.9	98812.6895	REC B
EUNICE ROSA DA CONCEIÇÃO SOUZA	Serv. Ger.	Efetivo	150.731.938-06	25.189.136-7	98225-0650	
EMILIANE ZANOTELO DOS SANTOS	P I	REJAE	439.410.378.97	43.973.890.8	99163.2107	PRE B
FERNANDA LOPES AMORIM	P1	Efetivo	359.779.528-56	44.221.694-4	99685-6017	REC A
FRANCIELI DE SOUZA CAMARGO	Prof Ed Inf	REJAE	342.396.158-95	45.520.094-4	99141-7375	PRE C
INGRID CORREIA OLIVEIRA	ACD	REJAE	863.977.682.70	64.321.878.6	99129.4700	M1 B
JAQUELINE CAMPOS DA SILVA PAULINO	P1	EFETIVA	315.146.308-88	33.896.349-2	99975-5499	PRE A
JOELMA GIANI SILVA	ACD	EFETIVA	366.138.938.62	40.909.326.4		VOLANTE/S
JOICE VENANCIO DE AGUIAR	Prof Ed Inf	REJAE	347.655.858-40	40.236.683-9	98126-2616	B2 B
MARCO RODOLFO FISCARELLI	Prof Ed Inf	Efetivo	378.107.518-40	34.082.357-4	16- 99229-5117	M2 B
MARIANA DE CÁSSIA DA SILVA FIDELIS	VICE	Designada	336.502.938-97	40.322.332-5	98161-0893	DESIGN.
FABIANA DE CARVALHO ABES	P 1	EFETIVO	199.559.838.09	21.243.499.8	99703.1076	REC B

NOEMI MELO DE OLIVEIRA	ACD	REJAE	530.408.188-99	55.941.938-6	14-98822-8516	M2 B
LIANE GOMES MIGUEL	ACD	EFETIVO	376.449.138.82	43.073.699.X	98827.8669.	
LIDIANE RIBEIRO DE LIMA	ACD	REJAE	217.677.928.24	30.752.267.2	99164.1193	B1
LUIZ AUGUSTO TOLLER	ACD	REJAE	020.055.978.80	8.261.004.6		VOLANTE
MILENA CARVALHO ROQUE	PEI	REJAE	319.275.848.17	33.897.635.8	981283311	M1 B
RAIMUNDA PAULINO DOS SANTOS	PEI	EFETIVO	224.691.718.22	33.396.877.3	98131.9334	M1 A
RENATA CAVALINI LAVRADOR	CUIDADOR	Efetivo	354.200.718-86	40.981.107-5	98173-0079	REC B
REGINA FERREIRA OLIVEIRA CARMO	Diretor	Efetivo	10901322806	17.555.730-5	99123-4268	
ROBERTA DE OLIVEIRA BARCELOS	PAJEM	EFETIVO	218.774.138.95	40504.840.3	98800.9764	
ROSELAINE APARECIDA LIZI	Merendeira	Efetivo	333.629.278-66	40.322.340-4	98104-9019	
SANDRA DOS REIS DE SOUZA	PEI	REJAE	201.638.088.80	24.541.535X	99142.6519	B 1
VANESSA CRISITNA DANTAS	PEI	EFETIVO	228.260.968.93	34.231.912.7	98113.6163	B2 A
THAMY FARIA DIOGO	CUIDADOR	Efetivo	372.811.958-00	47.494.622-8	98806-0313	PRE B
THAIS APARECIDA ISRAEL VALALA	Serv. Ger.	Efetivo	424.383.698-17	40.198.427-8	98203-7433	

COM

PONTENTES CURRICULARES

Segue abaixo, o quadro estipulado para início do ano letivo de 2021.

Quadro de Aulas - 2021								
RECREAÇÃO A								
	Horário		Segunda	Terça	Quarta	Quinta	Sexta	
1ª	13h30	14h25	AT. COMPLEMENTAR	ED.FÍSICA	INGLÊS	ED.FÍSICA	AULA NORMAL	
2ª	14h25	15h20	AULA NORMAL	AULA NORMAL	AULA NORMAL	AULA NORMAL	AT. COMPLEMENTAR	
3ª	15h20	16h15	AULA NORMAL	AULA NORMAL	AULA NORMAL	AULA NORMAL	AULA NORMAL	
	15h50	16h10	janta					
4ª	16h30	17h25	AULA NORMAL	AULA NORMAL	AULA NORMAL	AULA NORMAL	AULA NORMAL	
5ª	17h25	18h30	AULA NORMAL	AULA NORMAL	AULA NORMAL	AULA NORMAL	AULA NORMAL	
RECREAÇÃO B								
	Horário		Segunda	Terça	Quarta	Quinta	Sexta	
1ª	13h30	14h25	AULA NORMAL	AULA NORMAL	AULA NORMAL	AULA NORMAL	AULA NORMAL	
2ª	14h25	15h20	AT. COMPLEMENTAR	ED.FÍSICA	INGLÊS	ED.FÍSICA	AULA NORMAL	
3ª	15h20	16h15	AULA NORMAL	AULA NORMAL	AULA NORMAL	AULA NORMAL	AT. COMPLEMENTAR	
	15h50	16h10	janta					
4ª	16h30	17h25	AULA NORMAL	AULA NORMAL	AULA NORMAL	AULA NORMAL	AULA NORMAL	
5ª	17h25	18h30	AULA NORMAL	AULA NORMAL	AULA NORMAL	AULA NORMAL	AULA NORMAL	
PRÉ-ESCOLA A								
	Horário		Segunda	Terça	Quarta	Quinta	Sexta	
1ª	13h30	14h25	AULA NORMAL	AULA NORMAL	AULA NORMAL	AULA NORMAL	AT. COMPLEMENTAR	
2ª	14h25	15h20	AULA NORMAL	AULA NORMAL	AULA NORMAL	AULA NORMAL	AULA NORMAL	
3ª	15h20	16h15	AT. COMPLEMENTAR	ED.FÍSICA	INGLÊS	ED.FÍSICA	AULA NORMAL	
	15h50	16h10	janta					
4ª	16h30	17h25	AULA NORMAL	AULA NORMAL	AULA NORMAL	AULA NORMAL	AULA NORMAL	
5ª	17h25	18h30	AULA NORMAL	AULA NORMAL	AULA NORMAL	AULA NORMAL	AULA NORMAL	
PRÉ-ESCOLA B								
	Horário		Segunda	Terça	Quarta	Quinta	Sexta	
1ª	13h30	14h25	AULA NORMAL	AULA NORMAL	AULA NORMAL	AULA NORMAL	AULA NORMAL	
2ª	14h25	15h20	AULA NORMAL	AULA NORMAL	AULA NORMAL	AULA NORMAL	AULA NORMAL	

16:10					
16.10 – 17.00	SONINHO	SONINHO	SONINHO	SONINHO	SONINHO
17.00 – 19.00	MUSICALIDADE E MOVIMENTO ACOLHIMENTO À FAMÍLIA	MUSICALIDADE E MOVIMENTO ACOLHIMENTO À FAMÍLIA	MUSICALIDADE E MOVIMENTO ACOLHIMENTO À FAMÍLIA	MUSICALIDADE E MOVIMENTO ACOLHIMENTO À FAMÍLIA	MUSICALIDADE E MOVIMENTO ACOLHIMENTO À FAMÍLIA

BERÇÁRIO 2 A					
OFERECER ÁGUA durante todo o dia para as crianças; verificar a temperatura de acordo com o tempo por ou tirar a blusa; velar o sono dos bebês.					
ROTINA SEMANAL					
CEMEI MÃE COMERCIÁRIA					
Hora	Segunda	Terça	Quarta	Quinta	Sexta
8:00 ÀS 8:30	ENTRADA ACOLHIMENTO	ENTRADA ACOLHIMENTO	ENTRADA ACOLHIMENTO	ENTRADA ACOLHIMENTO	ENTRADA ACOLHIMENTO
8:30 ÀS 8:50	CAFÉ	CAFÉ	CAFÉ	CAFÉ	CAFÉ
09:00 ÀS 09:20	PARQUE	PÁTIO	SALA LÍVIA	QUADRA	HINO NACIONAL
09:20 ÀS 09:40	SALA DE AULA	BANHO DE SOL (QUADRA)	SALA DE AULA	ESTIMULAÇÃO	SALA DE ESTIMULAÇÃO
	LINGUAGEM ORAL	LINGUAGEM ORAL	LINGUAGEM ORAL	LINGUAGEM ORAL	LINGUAGEM ORAL
	ARTES	NATUREZA E SOCIEDADE	MATEMÁTICA	MOVIMENTO	ARTES
09:40 ÀS 10:30	HIGIENE	HIGIENE	HIGIENE	HIGIENE	HIGIENE
10:30 ÀS 11:00	ALMOÇO	ALMOÇO	ALMOÇO	ALMOÇO	ALMOÇO
11H ÀS 11H20	RODA DE HISTÓRIA	RODA DE HISTÓRIA	RODA DE HISTÓRIA	RODA DE HISTÓRIA	RODA DE HISTÓRIA
11:30/13:30	SONINHO COM MÚSICA DE RELAXAMENTO	SONINHO COM MÚSICA DE RELAXAMENTO	SONINHO COM MÚSICA DE RELAXAMENTO	SONINHO COM MÚSICA DE RELAXAMENTO	SONINHO COM MÚSICA DE RELAXAMENTO
13:30 / 14:00	VERIFICAR FRALDAS - LANCHE	VERIFICAR FRALDAS - LANCHE	VERIFICAR FRALDAS - LANCHE	VERIFICAR FRALDAS - LANCHE	VERIFICAR FRALDAS - LANCHE
14:00- 14:20	RODA DE MÚSICA	RODA DE HISTÓRIA	RODA DE MÚSICA	RODA DE HISTÓRIA	RODA DE MÚSICA
15:00 - 16:00	LINGUAGEM ORAL	ARTES	MATEMÁTICA	MOVIMENTO	DIA DO BRINQUEDO
	SALA DE ESTIMULAÇÃO	PARQUE	QUADRA	SALA DE ESTIMULAÇÃO	PÁTIO COBERTO
16:00- 16:30	JANTAR	JANTAR	JANTAR	JANTAR	JANTAR
16:00- 17:00	BANHO	BANHO	BANHO	BANHO	BANHO
17:00 - 18:00	SALA DE ATIVIDADES	SALA DE ATIVIDADES	SALA DE ATIVIDADES	SALA DE ATIVIDADES	SALA DE ATIVIDADES
	SALA DE ESTIMULAÇÃO	SALA DE ESTIMULAÇÃO	SALA DE ESTIMULAÇÃO	SALA DE ESTIMULAÇÃO	SALA DE ESTIMULAÇÃO

17.00 – 19.00	MUSICALIDADE E MOVIMENTO ACOLHIMENTO Á FAMÍLIA	MUSICALIDADE E MOVIMENTO ACOLHIMENTO Á FAMÍLIA	MUSICALIDADE E MOVIMENTO ACOLHIMENTO Á FAMÍLIA	MUSICALIDADE E MOVIMENTO ACOLHIMENTO Á FAMÍLIA	MUSICALIDADE E MOVIMENTO ACOLHIMENTO Á FAMÍLIA
------------------	---	---	---	---	---

BERÇÁRIO 2 B

OFERECER ÁGUA durante todo o dia para as crianças; verificar a temperatura de acordo com o tempo por ou tirar a blusa; velar o sono dos bebês.

ROTINA SEMANAL

CEMEI MÃE COMERCÍARIA

Hora	Segunda	Terça	Quarta	Quinta	Sexta
8:00 ÀS 8:30	ENTRADA ACOLHIMENTO	ENTRADA ACOLHIMENTO	ENTRADA ACOLHIMENTO	ENTRADA ACOLHIMENTO	ENTRADA ACOLHIMENTO
8:30 ÀS 8:50	CAFÉ	CAFÉ	CAFÉ	CAFÉ	CAFÉ
09:00 ÀS 09:20	PARQUE	PÁTIO	SALA DE ESTIMULAÇÃO	QUADRA	HINO NACIONAL
09:20 ÀS 09:40	SALA DE AULA	BANHO DE SOL (QUADRA)	SALA DE AULA	ESTIMULAÇÃO	SALA DE ESTIMULAÇÃO
	LINGUAGEM ORAL	LINGUAGEM ORAL	LINGUAGEM ORAL	LINGUAGEM ORAL	LINGUAGEM ORAL
	ARTES	NATUREZA E SOCIEDADE	MATEMÁTICA	MOVIMENTO	ARTES
09:40 ÀS 10:30	HIGIENE	HIGIENE	HIGIENE	HIGIENE	HIGIENE
10:30 ÀS 11:00	RODA DE HISTÓRIA	RODA DE HISTÓRIA	RODA DE HISTÓRIA	RODA DE HISTÓRIA	RODA DE HISTÓRIA
11:00 ÀS 11:30	ALMOÇO	ALMOÇO	ALMOÇO	ALMOÇO	ALMOÇO
	ESCOVAÇÃO DE DENTES	ESCOVAÇÃO DE DENTES	ESCOVAÇÃO DE DENTES	ESCOVAÇÃO DE DENTES	ESCOVAÇÃO DE DENTES
11:30/13:30	SONINHO COM MÚSICA DE RELAXAMENTO	SONINHO COM MÚSICA DE RELAXAMENTO	SONINHO COM MÚSICA DE RELAXAMENTO	SONINHO COM MÚSICA DE RELAXAMENTO	SONINHO COM MÚSICA DE RELAXAMENTO
13:30 / 14:00	VERIFICAR FRALDAS - LANCHE	VERIFICAR FRALDAS - LANCHE	VERIFICAR FRALDAS - LANCHE	VERIFICAR FRALDAS - LANCHE	VERIFICAR FRALDAS - LANCHE
14:00- 14:20	RODA DE MÚSICA	RODA DE HISTÓRIA	RODA DE MÚSICA	RODA DE HISTÓRIA	RODA DE MÚSICA
15:00 - 16:00	LINGUAGEM ORAL	ARTES	MATEMÁTICA	MOVIMENTO	DIA DO BRINQUEDO
	SALA DE ESTIMULAÇÃO	PARQUE	QUADRA	SALA DE ESTIMULAÇÃO	PÁTIO COBERTO
16:00- 16:30	JANTAR	JANTAR	JANTAR	JANTAR	JANTAR

16:30 - 18:00	SALA DE ATIVIDADES	SALA DE ATIVIDADES	SALA DE ATIVIDADES	SALA DE ATIVIDADES	SALA DE ATIVIDADES
	SALA DE ESTIMULAÇÃO	SALA DE ESTIMULAÇÃO	SALA DE ESTIMULAÇÃO	SALA DE ESTIMULAÇÃO	SALA DE ESTIMULAÇÃO
17.00 – 19.00	MUSICALIDADE E MOVIMENTO ACOLHIMENTO À FAMÍLIA	MUSICALIDADE E MOVIMENTO ACOLHIMENTO À FAMÍLIA	MUSICALIDADE E MOVIMENTO ACOLHIMENTO À FAMÍLIA	MUSICALIDADE E MOVIMENTO ACOLHIMENTO À FAMÍLIA	MUSICALIDADE E MOVIMENTO ACOLHIMENTO À FAMÍLIA

MATERNAL 1

OFERECER ÁGUA durante todo o dia para as crianças; verificar a temperatura de acordo com o tempo por ou tirar a blusa; velar o sono dos bebês.

ROTINA SEMANAL

CEMEI MÃE COMERCIÁRIA

Rotina de Trabalho	SEGUNDA FEIRA	TERÇA FEIRA	QUARTA FEIRA	QUINTA FEIRA	SEXTA FEIRA
8:00 - 8:30	Entrada, acolhimento	Entrada, acolhimento	Entrada, acolhimento	Entrada, acolhimento	Entrada, acolhimento
8:30- 8:50	Rodas de conversa (Combinados) - História e Música				
8:50 – 9:10	café	café	café	café	café
SEXTA-FEIRA - 09:00 - HINO NACIONAL					
ÁREAS	<i>Natureza e Sociedade</i>	<i>Matemática</i>	<i>Linguagem oral e escrita</i>	<i>Identidade autonomia</i>	<i>Artes</i>
9:30 - 10:00	Quadra	Sala de atividades	Sala de atividades	Sala Livia - Quadra	Sala de atividades
10:00 - 11:00	Sala de atividades	sala de estimulação	Parque		Pátio Coberto
11:00 – 11:30	Higiene	Higiene	Higiene	Higiene	Higiene
11:30 - 12:00	almoço	almoço	almoço	almoço	almoço
12:00 – 12:30	Escovar os dentes	Escovar os dentes	Escovar os dentes	Escovar os dentes	Escovar os dentes
12:30– 14:00	Soninho com música de relaxamento	Soninho com música de relaxamento	Soninho com música de relaxamento	Soninho com música de relaxamento	Soninho com música de relaxamento
14:00 – 14:30	Lanche	Lanche	Lanche	Lanche	Lanche
14:30 - 15:30	Banho	Banho	Banho	Banho	Banho
15:30 - 15:45	Hora da História	Hora da História	Hora da História	Hora da História	Hora da História
15:45 - 16:00	Musicalidade e Movimento	Musicalidade e Movimento	Musicalidade e Movimento	Musicalidade e Movimento	Musicalidade e Movimento
16:00 - 16:30	Sala de atividades	Sala de atividades	Sala Livia - Quadra	Sala de atividades	Sala Livia - Quadra
	Pátio Coberto	Parque		Parque	
16.30 – 17:00	Jantar	Jantar	Jantar	Jantar	Jantar
17.00 – 19.00	Atividade Livre e entrega a família	Atividade livre e Acolhimento a família	Atividade livre e Acolhimento a família	Atividade livre e Acolhimento a família	Atividade livre e acolhimento a família

MATERNAL 2

OFERECER ÁGUA durante todo o dia para as crianças; verificar a temperatura de acordo com o tempo por ou tirar a blusa; velar o sono dos bebês.

ROTINA SEMANAL

Rotina de Trabalho	SEGUNDA FEIRA	TERÇA FEIRA	QUARTA FEIRA	QUINTA FEIRA	SEXTA FEIRA
8.00 – 8.30	Entrada, acolhimento	Entrada, acolhimento	Entrada, acolhimento	Entrada, acolhimento	Entrada, acolhimento
8:50 - 9:10	café	Café	café	café	café
SEXTA-FEIRA - 09:00 - HINO NACIONAL					
09:10 - 09:30	Rodas e Cantos				
	Hora da História				
9:30 – 11:00	Linguagem Oral e Escrita	Matemática	Identidade e Autonomia	Natureza e Sociedade	Arte
	Sala de atividades	Sala de atividades -	Sala Lívia	Sala de atividades	Sala Lívia
	Parque	Pátio Coberto	Quadra	Parque	Quadra
11:00- 11:30	Almoço	Almoço	Almoço	Almoço	Almoço
11:30 – 12:00	Escovação	Escovação	Escovação	Escovação	Escovação
12:00 – 13:30	Soninho com música de relaxamento	Soninho com música de relaxamento	Soninho com música de relaxamento	Soninho com música de relaxamento	Soninho com música de relaxamento
13:30 - 13:45	Lanche	Lanche	Lanche	Lanche	Lanche
15.30– 16:30	Hora da História	Cantos	Hora da História	Hora da História	Cantos
	Música e Movimento	Música e Movimento	Música e Movimento	Música e Movimento	Música e Movimento
16:30 – 17:00	Jantar	Jantar	Jantar	Jantar	Jantar
17:00- 17.20	escovação	escovação	escovação	escovação	escovação
17:20 - 18:00	Sala Lívia	Sala de atividades	Sala de atividades -	Sala Lívia	Sala de atividades
	Quadra	Sala Circo	Pátio Coberto	Quadra	Parque
17:50 - 19.00	Atividade livre e Acolhimento a família	Atividade livre e Acolhimento a família	Atividade livre e Acolhimento a família	Atividade livre e Acolhimento a família	Atividade livre e acolhimento a família

RECREAÇÃO A

OFERECER ÁGUA durante todo o dia para as crianças; verificar a temperatura de acordo com o

tempo por ou tirar a blusa; velar o sono das crianças.

ROTINA SEMANAL

Rotina de Trabalho	SEGUNDA - FEIRA	TERÇA- FEIRA	QUARTA - FEIRA	QUINTA - FEIRA	SEXTA - FEIRA
8:00-8:30	Entrada, acolhimento, Café	Entrada, acolhimento, Café	Entrada, acolhimento, Café	Entrada, acolhimento, Café	Entrada, acolhimento, Café
8:30 – 10:30	SALA DE ATIVIDADES - S - LINGUAGEM ORAL E ESCRITA	SALA DE ATIVIDADES - NATUREZA E SOCIEDADE	SALA DE ATIVIDADES - MATEMÁTICA	SALA DE ATIVIDADES - MOVIMENTO	SALA DE ATIVIDADES 'ARTES
9:00– 9:30	<i>Sexta- Feira: Hino Nacional</i>				
10:20 - 10:40	Almoço	Almoço	Almoço	Almoço	Almoço
10:40 - 12:00	Soninho com música de relaxamento	Soninho com música de relaxamento	Soninho com música de relaxamento	Soninho com música de relaxamento	Soninho com música de relaxamento
12:00 – 12:20	LANCHE	LANCHE	LANCHE	LANCHE	LANCHE
12:20 – 12:40	HIGIENE	HIGIENE	HIGIENE	HIGIENE	HIGIENE
12:40 – 13:30	RODAS (MÚSICA, HISTÓRIA, CONVERSA, TV)	RODAS (MÚSICA, HISTÓRIA, CONVERSA, TV)	RODAS (MÚSICA, HISTÓRIA, CONVERSA, TV)	RODAS (MÚSICA, HISTÓRIA, CONVERSA, TV)	RODAS (MÚSICA, HISTÓRIA, CONVERSA, TV)
13:30-18:30	SALA DE AULA	SALA DE AULA	SALA DE AULA	SALA DE AULA	SALA DE AULA
		Educação Física	Educação Física	L.I.A.P	L.I.A.P INGLÊS
18:30-19:00	ACOLHIMENTO A FAMÍLIA	ACOLHIMENTO A FAMÍLIA	ACOLHIMENTO A FAMÍLIA	ACOLHIMENTO A FAMÍLIA	ACOLHIMENTO A FAMÍLIA

RECREAÇÃO B

OFERECER ÁGUA durante todo o dia para as crianças; verificar a temperatura de acordo com o tempo por ou tirar a blusa; velar o sono das crianças.

ROTINA SEMANAL

Rotina de Trabalho	SEGUNDA FEIRA	TERÇA FEIRA	QUARTA FEIRA	QUINTA FEIRA	SEXTA FEIRA
8:00-8:30	Entrada, acolhimento, Café	Entrada, acolhimento, Café	Entrada, acolhimento, Café	Entrada, acolhimento, Café	Entrada, acolhimento, Café
8:30 – 10:00	SALA DE ATIVIDADES - LINGUAGEM ORAL E ESCRITA	SALA DE ATIVIDADES - ARTES	SALA DE ATIVIDADES - MATEMÁTICA	SALA DE ATIVIDADES - NATUREZA E SOCIEDADE	SALA DE ATIVIDADES MOVIMENTO
9:00– 9:30	<i>Sexta- Feira: Hino Nacional</i>				
10:20 - 10:40	Almoço	Almoço	Almoço	Almoço	Almoço
10:40 - 12:00	Soninho com música de relaxamento	Soninho com música de relaxamento	Soninho com música de relaxamento	Soninho com música de relaxamento	Soninho com música de relaxamento
12:00 – 12:20	LANCHE	LANCHE	LANCHE	LANCHE	LANCHE
12:20 – 12:40	HIGIENE	HIGIENE	HIGIENE	HIGIENE	HIGIENE

12:40 – 13:30	RODAS (MÚSICA, HISTÓRIA, CONVERSA, TV)	RODAS (MÚSICA, HISTÓRIA, CONVERSA, TV)	RODAS (MÚSICA, HISTÓRIA, CONVERSA, TV)	RODAS (MÚSICA, HISTÓRIA, CONVERSA, TV)	RODAS (MÚSICA, HISTÓRIA, CONVERSA, TV)
13:30-18:30	SALA DE AULA	SALA DE AULA	SALA DE AULA	SALA DE AULA	SALA DE AULA
		Educação Física	Educação Física	L.I.A.P	L.I.A.P INGLÊS
18:30-19:00	ACOLHIMENTO A FAMÍLIA	ACOLHIMENTO A FAMÍLIA	ACOLHIMENTO A FAMÍLIA	ACOLHIMENTO A FAMÍLIA	ACOLHIMENTO A FAMÍLIA

PRÉ – ESCOLA A

OFERECER ÁGUA durante todo o dia para as crianças; verificar a temperatura de acordo com o tempo por ou tirar a blusa; velar o sono das crianças.

ROTINA SEMANAL

Rotina de Trabalho	SEGUNDA FEIRA	TERÇA FEIRA	QUARTA FEIRA	QUINTA FEIRA	SEXTA FEIRA
8:00-8:30	Entrada, acolhimento, Café	Entrada, acolhimento, Café	Entrada, acolhimento, Café	Entrada, acolhimento, Café	Entrada, acolhimento, Café
8:30 – 10:30	SALA DE ATIVIDADES – ARTES	SALA DE ATIVIDADES – MOVIMENTO	SALA DE ATIVIDADES – LINGUAGEM ORAL E ESCRITA	SALA DE ATIVIDADES – MATEMÁTICA	SALA DE ATIVIDADES NATUREZA E SOCIEDADE
9:00– 9:30	<i>Sexta- Feira: Hino Nacional</i>				
10:20 - 10:40	Almoço	Almoço	Almoço	Almoço	Almoço
10:40 - 12:00	Soninho com música de relaxamento	Soninho com música de relaxamento	Soninho com música de relaxamento	Soninho com música de relaxamento	Soninho com música de relaxamento
12:00 – 12:20	LANCHE	LANCHE	LANCHE	LANCHE	LANCHE
12:20 – 12:40	HIGIENE	HIGIENE	HIGIENE	HIGIENE	HIGIENE
12:40 – 13:30	RODAS (MÚSICA, HISTÓRIA, CONVERSA, TV)	RODAS (MÚSICA, HISTÓRIA, CONVERSA, TV)	RODAS (MÚSICA, HISTÓRIA, CONVERSA, TV)	RODAS (MÚSICA, HISTÓRIA, CONVERSA, TV)	RODAS (MÚSICA, HISTÓRIA, CONVERSA, TV)
13:30-18:30	SALA DE AULA	SALA DE AULA	SALA DE AULA	SALA DE AULA	SALA DE AULA
		Educação Física	Educação Física	L.I.A.P	L.I.A.P INGLÊS
18:30-19:00	ACOLHIMENTO A FAMÍLIA	ACOLHIMENTO A FAMÍLIA	ACOLHIMENTO A FAMÍLIA	ACOLHIMENTO A FAMÍLIA	ACOLHIMENTO A FAMÍLIA

PRÉ - ESCOLA B

OFERECER ÁGUA durante todo o dia para as crianças; verificar a temperatura de acordo com o tempo por ou tirar a blusa; velar o sono das crianças.

ROTINA SEMANAL

Rotina de Trabalho	SEGUNDA FEIRA	TERÇA FEIRA	QUARTA FEIRA	QUINTA FEIRA	SEXTA FEIRA
8:00-8:20	Entrada, acolhimento	Entrada, acolhimento	Entrada, acolhimento	Entrada, acolhimento	Entrada, acolhimento
8:20 - 8:40	Café	Café	Café	Café	Café

8:40 – 10:40	SALA DE ATIVIDADES - LINGUAGEM ORAL E ESCRITA	SALA DE ATIVIDADES - MATEMÁTICA	Quadra - ARTES	SALA DE ATIVIDADES - NATUREZA E SOCIEDADE	Quadra - MOVIMENTO
11:00	Almoço	Almoço	Almoço	Almoço	Almoço
11:30 - 12:30	Soninho com música de relaxamento	Soninho com música de relaxamento	Soninho com música de relaxamento	Soninho com música de relaxamento	Soninho com música de relaxamento
12:30 – 13:00	LANCHE - TROCA DE ROUPA	LANCHE - TROCA DE ROUPA	LANCHE - TROCA DE ROUPA	LANCHE - TROCA DE ROUPA	LANCHE - TROCA DE ROUPA
13:30 – 13:30	RODAS (MÚSICA, HISTÓRIA, CONVERSA, TV)	RODAS (MÚSICA, HISTÓRIA, CONVERSA, TV)	RODAS (MÚSICA, HISTÓRIA, CONVERSA, TV)	RODAS (MÚSICA, HISTÓRIA, CONVERSA, TV)	RODAS (MÚSICA, HISTÓRIA, CONVERSA, TV)
13:30-18:30	SALA DE AULA	SALA DE AULA	SALA DE AULA	SALA DE AULA	SALA DE AULA
		Educação Física	Educação Física	L.I.A.P	L.I.A.P INGLÊS
17:30-19:00	ACOLHIMENTO A FAMÍLIA	ACOLHIMENTO A FAMÍLIA	ACOLHIMENTO A FAMÍLIA	ACOLHIMENTO A FAMÍLIA	ACOLHIMENTO A FAMÍLIA

PRÉ - ESCOLA C

OFERECER ÁGUA durante todo o dia para as crianças; verificar a temperatura de acordo com o tempo por ou tirar a blusa; velar o sono das crianças.

ROTINA SEMANAL

Rotina de Trabalho	SEGUNDA FEIRA	TERÇA FEIRA	QUARTA FEIRA	QUINTA FEIRA	SEXTA FEIRA
8:00-8:20	Entrada, acolhimento	Entrada, acolhimento	Entrada, acolhimento	Entrada, acolhimento	Entrada, acolhimento
8:20 - 8:40	Café	Café	Café	Café	Café
8:40 – 10:40	SALA DE ATIVIDADES - LINGUAGEM ORAL E ESCRITA	SALA DE ATIVIDADES - MATEMÁTICA	Quadra - ARTES	SALA DE ATIVIDADES - NATUREZA E SOCIEDADE	Quadra - MOVIMENTO
11:30 - 12:30	Soninho com música de relaxamento	Soninho com música de relaxamento	Soninho com música de relaxamento	Soninho com música de relaxamento	Soninho com música de relaxamento
12:30 – 13:00	LANCHE - TROCA DE ROUPA	LANCHE - TROCA DE ROUPA	LANCHE - TROCA DE ROUPA	LANCHE - TROCA DE ROUPA	LANCHE - TROCA DE ROUPA
13:30 – 13:30	RODAS (MÚSICA, HISTÓRIA, CONVERSA, TV)	RODAS (MÚSICA, HISTÓRIA, CONVERSA, TV)	RODAS (MÚSICA, HISTÓRIA, CONVERSA, TV)	RODAS (MÚSICA, HISTÓRIA, CONVERSA, TV)	RODAS (MÚSICA, HISTÓRIA, CONVERSA, TV)
13:30-18:30	SALA DE AULA	SALA DE AULA	SALA DE AULA	SALA DE AULA	SALA DE AULA
		Educação Física	Educação Física	L.I.A.P	L.I.A.P INGLÊS
17:30-19:00	ACOLHIMENTO A FAMÍLIA	ACOLHIMENTO A FAMÍLIA	ACOLHIMENTO A FAMÍLIA	ACOLHIMENTO A FAMÍLIA	ACOLHIMENTO A FAMÍLIA

PROFESSORES RESPONSÁVEIS PELAS SALAS

FUNCIONÁRIO	TURMA	FUNÇÃO	SITUAÇÃO
Alexandra Kawakami Sonoda	Maternal 2 B	PEI	EFETIVO
AndressaSouza	Pré C	P 1	REJAE
Ana Paula Alves Ribeiro	Pré B	PEI	EFETIVO
Ana Silvia Leovirgilio	Pré A	PEI	REJAE
Andriele Cristina T. Cataldo	Berçário 1	PEI	REJAE
Angela Piran	Maternal 1 A	PEI	EFETIVO
Camila Soukef	Maternal 2 A	PEI	REJAE
Carla Dias de Souza	Maternal 2 A	PEI	REJAE
Carla Patrícia Torres	Recreação A	PEI	EFETIVO
Carla Zacarias Aleixo	Berçário 2 A	PEI	EFETIVO
Cinthia Cristiane Trivelato	Berçário 2 B	EDUC.	EFETIVO
Elaine Cristina de Almeida	Maternal 1 B	PEI	REJAE
Elizabete Maria de P. Nascimento	Recreação B	PEI	REJAE
Emilaine Zanotelo dos Santos	Pré B	P1	REJAE
Fabiana A. de Carvalho Abeis	Recreação B	P1	EFETIVO
Franciele de Souza Camargo	Pré C	PEI	REJAE
Jaqueline Campos da Silva Paulino	Pré A	P1	EFETIVO
Joice Venâncio Aguiar	Berçário 2 B	PEI	REJAE
Marco Rodolfo Fiscarelli	Maternal 2 B	PEI	EFETIVO
Milena carvalho Roque	Maternal 1 B	PEI	REJAE
Raimunda P. dos Santos	Maternal 1 A	PEI	EFETIVO
Sandra dos Reis de Souza	Berçário 1	PEI	REJAE
Vanessa Cristina Dantas	Berçário 2 A	PEI	REJAE

PLANO DE APLICAÇÃO DE VERBAS

Identificação do Objeto

Aporte financeiro para custeio de despesas com aquisição de material de consumo, contratação de serviços e outras despesas necessárias ao funcionamento da unidade, bem como contribuir para continuação das atividades pedagógicas e ações de prevenção e enfrentamento à Pandemia provocada pelo Corona Vírus.

Justificativa da proposição

Em atendimento as necessidades da Unidade Escolar já elencadas no Plano de Trabalho original que necessitam ser suplementadas, além disso, o ano de 2020, apresentou necessidades particulares, uma vez que passamos por um período de Pandemia, provocada pelo Corona Vírus, e que acabou gerando outras prioridades e necessidades para a continuação dos trabalhos das unidades escolares

NATUREZA DAS OPERAÇÕES	PREVISÃO MENSAL	PREVISÃO ANUAL
CONSUMO	R\$ 2.350,00	R\$ 23.500,00
PRESTAÇÃO DE SERVIÇOS; Reparos e Manutenção da Unidade Escolar	R\$ 2.356,00	R\$23.560,00
TOTAL	R\$ 4.706,00	R\$ 47.060,00

Cronograma da Execução

QUADRO DE RESUMO DE GASTOS

INFORMAÇÃO DA CONTA BANCÁRIA

Banco BRASILS/A

Agencia – 6621-4 – Barretos

Conta corrente- n ° 13683-2

ATENDIMENTO AOS ALUNOS

A partir do mês de julho, os alunos retornaram presencialmente, iniciando com 50% dos alunos, e aumentando conforme a capacidade da escola.

Atualmente nossa unidade tem atendido 100% de forma presencial, seguindo todos os protocolos de segurança indicados pela Vigilância Sanitária.

FOTOS

Manutenção – meta 5

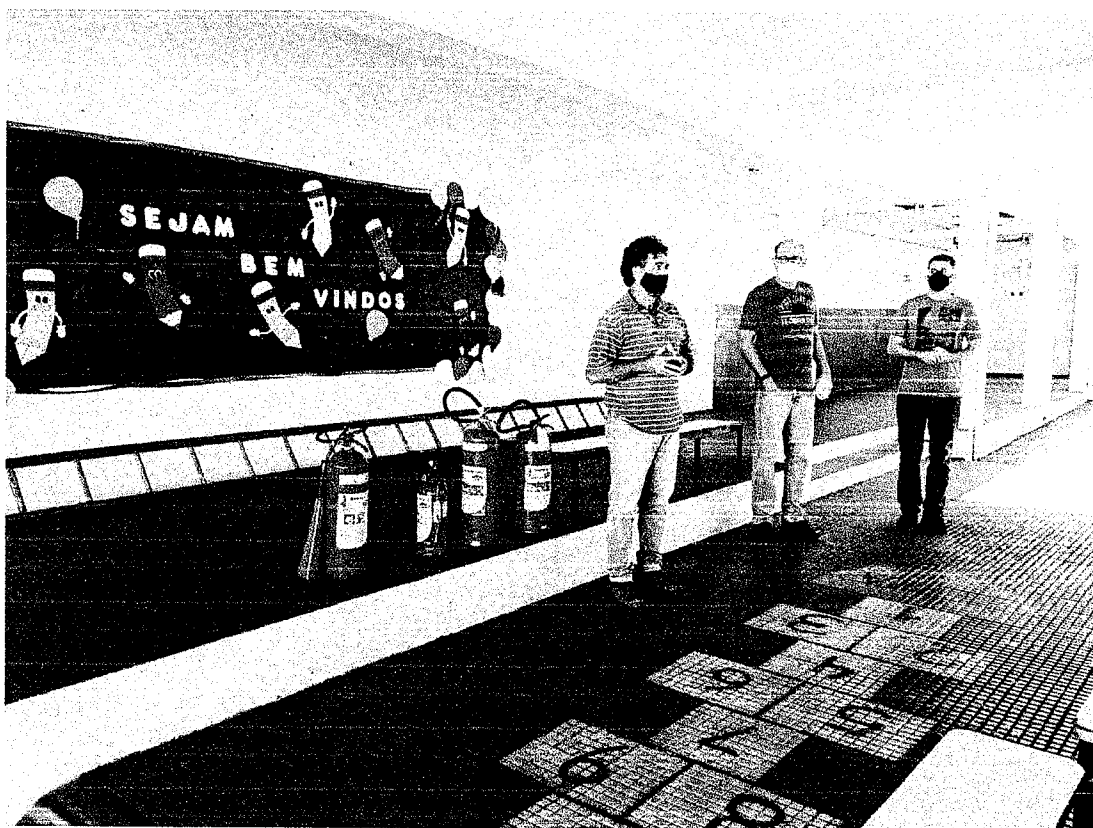
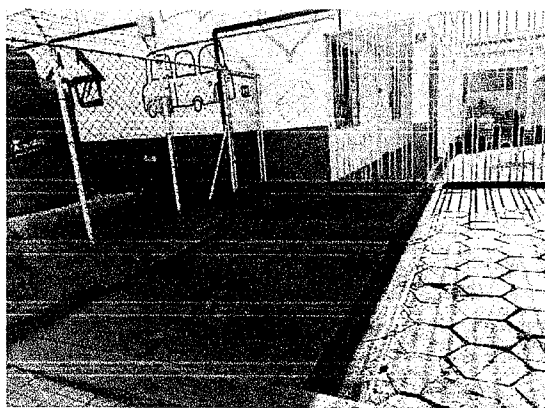

PALESTRA PRIMEIROS SOCORROS E BRIGADA DE INCENDIO



MANUTENÇÃO E HIGIENIZAÇÃO – META 4

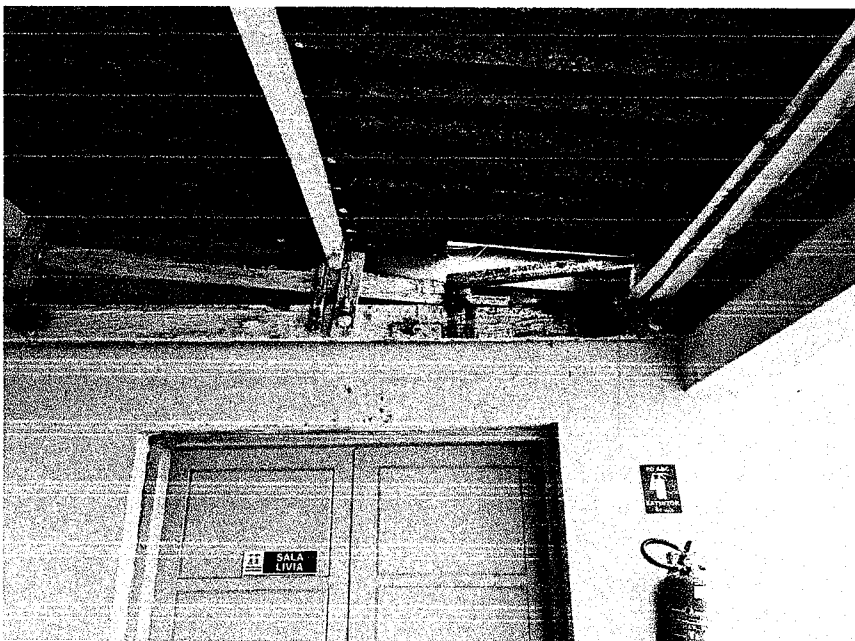

MANUTENÇÃO E SEGURANÇA –

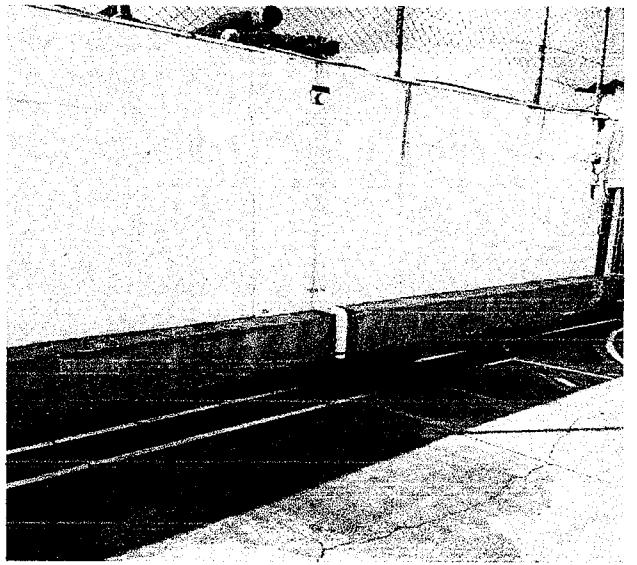

**LIMPEZA DE CALHAS E DEDETIZAÇÃO -
META5**



DIA DAS CRIANÇAS – META 7



META 6 - MALHA VIÁRIA -PARE NESTA IDÉIA

Atualmente existem muitos veículos nas ruas e as crianças saem mais de casa, isso acarreta um fluxo maior de pedestres e transportes nas ruas e avenidas de nossa cidade.

Além disso, esta unidade escolar localiza-se em uma rua de grande movimento, na qual não há semáforos para garantir uma maior segurança das crianças e seus responsáveis ao atravessar a rua.

Diante desta realidade faz-se necessário abordar com os alunos conceitos de segurança no trânsito. Pois, fazemos das crianças disseminadores da informação, tornando –os pedestres conscientes e, incentivando-os a levar esse aprendizado para as ruas, através de panfletagem e abordagem de pessoas no entorno da escola.



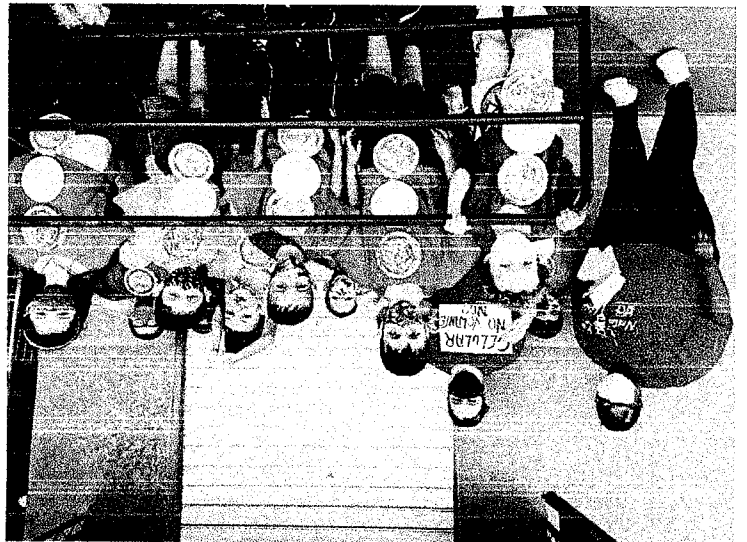
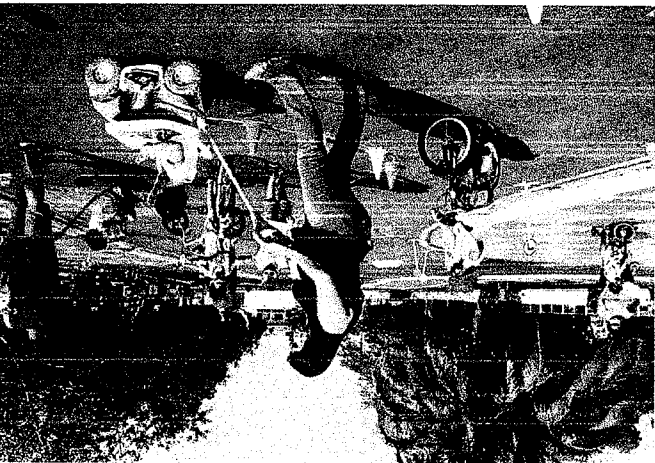
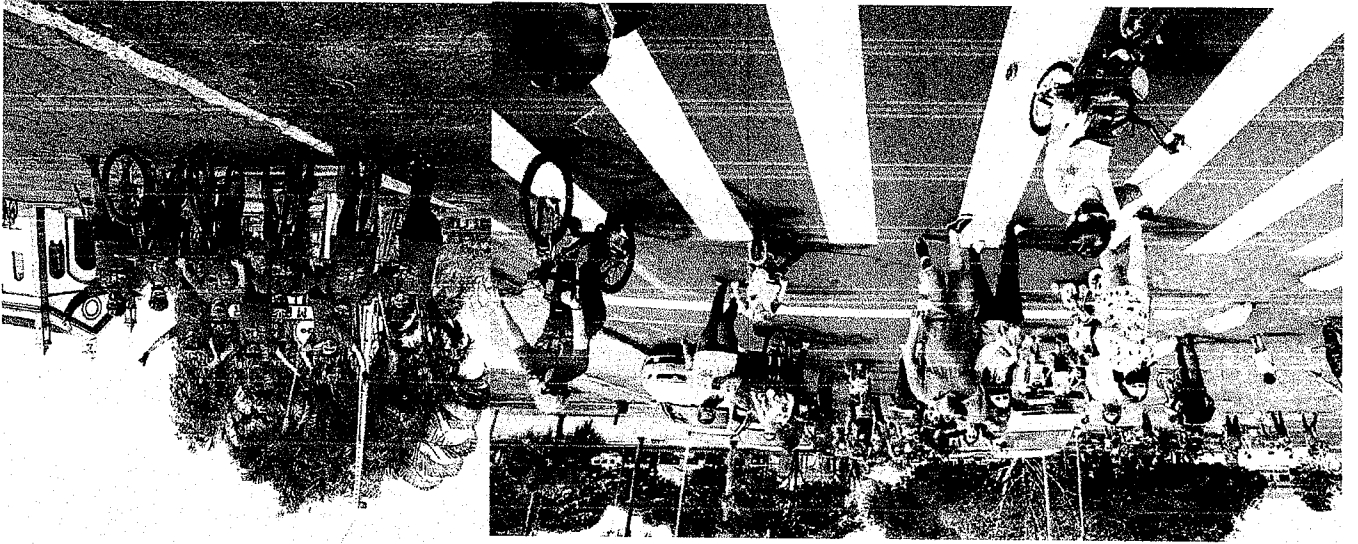

Outros projetos inseridos no decorrer do ano

SETEMBRO ROSA

As ações de prevenção do câncer foram abordadas no Cemei com o intuito de despertar a conscientização e atenção das mulheres sob esse tema. Desde cedo há uma conscientização sobre a possibilidade do surgimento da doença, seu conceito, causa, também como se prevenir, quando este processo é feito ainda na infância a tendência é que esse movimento seja mais eficaz, há uma absorção mais fácil, mais rápida e que perdura, esta criança crescerá conhecendo os perigos da Doença, mas sabendo que há cura e que quanto mais cedo a doença for descoberta, maiores serão as chances de cura.

Confecções de cartazes, atividades e rodas de conversas foram realizadas com as crianças que serão agentes multiplicadores em suas famílias, chamamos atenção para o autocuidado e preservação da saúde e a vida.



NOVEMBRO AZUL

Assim como não realizadas ações denominadas "Outubro Rosa" onde se destaca a prevenção a saúde feminina, nossa escola com o mesmo objetivo, em promover a

conscientização sobre cuidados com a saúde masculina, realiza atividades similares a campanha do “Outubro Rosa”. Foram realizadas no Cemei, no mês de novembro, o “Novembro Azul”, destacando a cor azul como símbolo da campanha. Um lembrete aos homens de que é necessário, prestar atenção ao corpo, zelar pela saúde e bem-estar.

A prevenção é a melhor forma de prevenir doenças, com isso, é importante alertar a todos para que saibam como prevenir-se, orientar familiares, parentes e amigos, assim, além de ações de conscientização que foram estabelecidas no ambiente escolar, com a engajamento e mobilização da comunidade escolar, uma vez que o trabalho realizado ultrapassa o ambiente escolar, a importância de tratar sobre esse tema, é a de que muitos agravos poderiam ser evitados caso os homens não fossem tão resistentes a realizarem com regularidades, as medidas de prevenção primária. Por isso, é importante buscar conversar, conscientizar sobre o tema, tirar dúvidas e quebrar preconceitos. A detecção e o tratamento precoces podem salvar vidas.

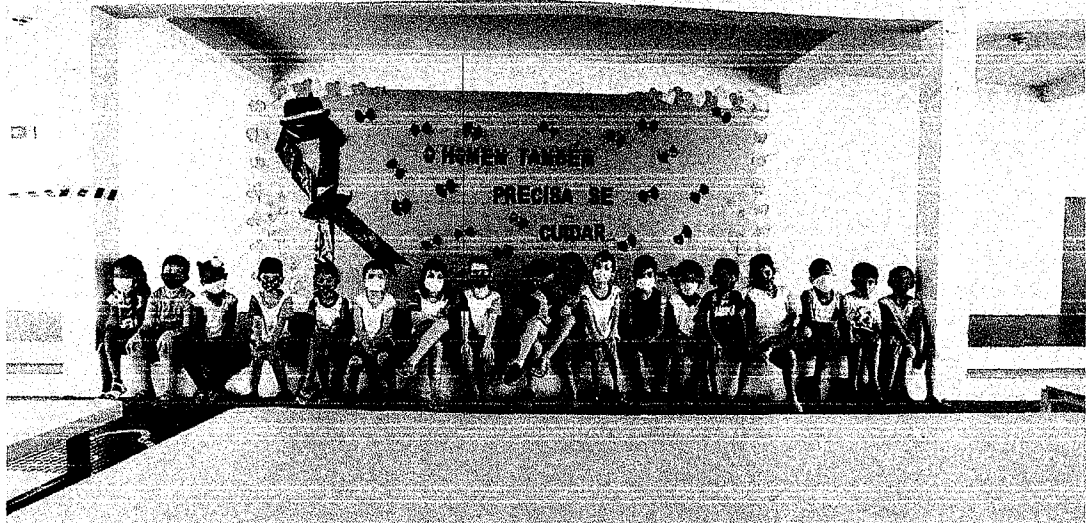

FORMATURA

Acontecerá o cronograma 10 e 11 de Dezembro de 2021, no Salão Top Festa. Foram consultados os pais em Assembleia para que a decisão fosse democrática entre as famílias e a UNIDADE ESCOLAR. Devido à pandemia que houve, tivemos que dividir as turmas para que não extrapolasse o número e a capacidade do salão, cumprindo às normas da Vigilância Sanitária .



REGINA FERREIRA DO CARMO

RG 17. 555.730-5

DIRETOR EXECUTIVO

JOELMA GIANI DA SILVA

RG: 40.908.326.4

PRESIDENTE CONSELHO DELIBERATIVO