

## RELATÓRIO DE EXECUÇÃO DO OBJETO

### 1- IDENTIFICAÇÃO DA ORGANIZAÇÃO DA SOCIEDADE CIVIL PROPONENTE:

**Nome da Organização:** CEMEI ELZA MARIA PITA BEZERRA

**CNPJ:** 26.950/0001-73

**Termo de Colaboração nº:** 009/ 2021

**Vigência:** 01/03/2021 a 31/12/2021

**Ano de referência:** 2021

**Valor repassado no ano de referência:** R\$ 35.700,00

### 2- DESCRIÇÃO DO OBJETO EXECUTADO:

A OSC do CEMEI ELZA MARIA PITA BEZERRA tem por finalidade a parceria no atendimento dos alunos da rede municipal de ensino - **EDUCAÇÃO INFANTIL**, em atividades e atendimentos diversos da Educação Infantil em período integral em conformidade com as políticas públicas e metas estabelecidas pela administração pública e do plano de trabalho.

### 3- CUMPRIMENTO DO OBJETO E COMPARATIVO DE METAS PROPOSTAS COM OS RESULTADOS ALCANÇADOS:

#### 3.1- Relatório das metas:

A clientela que atendemos mora em diversos bairros adjacentes como Santa Cecília, São Francisco, Jardim Anastácio, Jardim Planalto, San Diego, San Diego I e II. Atendemos alunos de 4 meses a 5 anos e 11 meses em média, as atividades são desenvolvidas em acordo com o currículo elaborado pela Secretaria Municipal da Educação em consonância com as Leis de Diretrizes (LDBEN nº9394/96) e Bases e Base Curricular Nacional da Educação Infantil (BNCC),entre outras, sendo este contemplado com práticas extracurriculares no intuito de desenvolver cidadania para que nossos alunos sejam participativos dentro da sociedade. A Unidade Escolar possui atualmente 10 turmas todas no período integral.

De acordo com a Resolução SME nº 001/2021 que dispõe sobre a organização do Calendário Escolar e as atividades pedagógicas letivas dos profissionais lotados na Secretaria de Educação, devido ao período de pandemia provocado pelo CORONAVÍRUS (COVID-19), alterou o processo de retomada, mesmo tendo iniciado as aulas em 22/02/2021, observando os parâmetros de classificação epidemiológica constantemente atualizada do Plano São Paulo, instituído no Decreto 64.994/2020, os termos do Decreto 65.384/2020; as disposições da Resolução SEDUC 11, de 26-01-2021, respeitando os protocolos exigidos pelas normas vigentes, a saber:

- a) Fase vermelha e laranja deverão ser atendidas presencialmente até 35% do número de alunos matriculados diariamente na recreação e pré-escola da Educação Infantil e do 1º ao 9º ano do

Recebemos em:

07/05/2021

*M. Moura*

PRESTADOR DE CONTAS  
Secretaria Municipal de Educação  
-SME-

Ensino Fundamental;

- b) Fase amarela deverá ser atendida presencialmente até 70% do número de alunos matriculados diariamente da Educação Infantil e Ensino Fundamental;
- c) Fase verde deverá ser atendida presencialmente da Educação Infantil e Ensino Fundamental.

Enquanto a organização da rotina e a enturmação garantimos o acesso equitativo de todos os alunos à escola, focando na revisão e recuperação das aprendizagens, assegurando as condições que favoreçam a realização de atividades escolares presenciais de forma segura para estudantes e profissionais da educação.

De acordo com o mesma resolução, em seu artigo 4º , cada turma deverá ser dividida em (três) grupos de alunos, sendo o Grupo A na cor vermelha, Grupo B na cor verde e o grupo C na cor amarela.

A organização das turmas está sendo atualizada diariamente pela equipe de apoio. Os pais e ou responsáveis foram comunicados a procurarem a escola para decidirem sobre o retorno das crianças as aulas, onde cientes da importância da participação são informados das possibilidades de retorno na modalidade a distância (EAD) ou presencial .

**LISTA DE ALUNOS POR OPÇÃO EAD OU PRESENCIAL**

	B I	B II	MT I	MT II A	MT III B	REC A	REC B	PR EA	PRE B	PRE C
<b>EAD</b>	3	4	3	5	3	9	5	9	5	7
<b>PRESENCIAL</b>	6	13	14	13	8	12	15	12	10	9
<b>FALTAM</b>	2	2	6	1	6	1	2	0	4	2
<b>TOTAL</b>	9	19	23	18	18	21	22	21	20	19

DATA:  
 15/02/2021

VERMELHO		AMARELO	
1	ARTHUR ERNESTO MAXIMINO	MANUELY SOFIA SILVA DOS SANTOS	JOÃO MIGUEL DA SILVA FERNANDES
2	GABRIEL LUIS DA SILVA GONÇALVES	MARIA ISABELLA MANEIRO DOS SANTOS	JOAQUIM DE OLIVEIRA SOUZA
3	MAJU DOS SANTOS MARCONI	TOMÁS COIMBRA FIGUEIREDO	LAVINNYA DE PAULA RIBEIRO
4			

BERÇARIO II - PROF ANA CARLA e PROF FERNANDA			
VERMELHO		AMARELO	
1	ARTHUR HENRIQUE MAXIMINO GUIMARÃES	ARTHUR BORGES FERREIRA	ANA JÚLIA FLORENCIO LOPES
2	GABRIEL LUIZ GUIMARÃES BRITO	DAVI ROCHA TOLFO	HELLENA CRISTINA ZEN
3	HELLOA VITORIA HENRIQUE DA SILVA	ENZO GABRIEL BATISTA DE CASTRO	MARCOS MIGUEL POLIZELLI ASSUNÇÃO
4	LORENZO SILVA JESUS	HEITOR EDUARDO CARVALHO BEZERRA	MARIA EDUARDA DIAS DA SILVA
5	PYETRO ARAUJO COSTA BRASIL	MELISSA DUARTE VIANA	OTÁVIO BARBOSA SILVEIRA
6	SOFIA OLIVEIRA CARDOSO	VALENTINA GABRIELI MIRANDA CRUZ	RYAN LUCAS DE OLIVEIRA VARES
7		VITÓRIA BATISTA DE OLIVEIRA SILVA	

MATENAL 1 - PROF FLAVIA e PROF ROBERTA			
VERMELHO		AMARELO	
1	ASAFE HENRIQUE MONTEIRO MONTHAY	CONRADO HEITOR SILVEIRA LIMA	HELOISA RODRIGUES DELEFRATE SILVA
2	DANIEL LACERDA MONTHAY	HELOISE SILVA SANTOS	HENRIQUE ALVES DE OLIVEIRA
3	ELIS SANTOS MIRANDA	LORENA APDA DE LIMA VIEIRA VICENTE	HENZO GABRIEL ALMEIDA DOS SANTOS
4	EMILLY BORGES DELMIRO	LUIZ MIGUEL MOURA DE CARVALHO	JOÃO MIGUEL MARIM FERREIRA
5	ENZO GABRIEL FRANCO FELICIANO	MARCELO HENRIQUE PEREIRA DA SILVA	JULIA OLIVEIRA VIEIRA
6	FELIPE FERREIRA BRITO	MATHEUS LORENZO DA SILVA	KAUAN FARIA BARBOSA
7	GABRIEL JESUS SIMÕES	PEDRO HENRIQUE RODRIGUES DA SILVA	LUIZ MIGUEL BORGES DA SILVA
8	OTÁVIO DE LIMA RAMOS RODRIGUES		LYNCOLN DE PAULA MARIANO FERNANDES

<b>RECREAÇÃO A (MANHÃ) - PROFESSORA</b>			
<b>VIBRANTE</b>		<b>AMARELO</b>	
1	ADRIAN HENRIQUE SANTIAGO	ANA LAURA POLIZELLI CANDIDO	AGATHA BEZERRA BENITO DOS SANTOS
2	AFONSO BENICIO DOS S. S. MEIRELES	ANTHONY DA SILVA SANTOS	ALLANA FERREIRA NUNES
3	ALICE EDUARDA DA SILVA	HELENA BARBOSA MARQUES	ANNA LIVIA LUCIANO PEDROSO
4	ANA GABRIELA BARBOSA DE BRITO	KLEBER HENRIQUE DE OLIVEIRA AQUINO	JOAO MIGUEL DE SOUZA BORGES
5	KALYNE VITORIA DE SOUZA SANTOS	MATHEUS DUARTE VIANNA	MIGUEL DAVI MACAROFF B. SANTANA
6	MARIA GABRIELLY DE OLIVEIRA PIRES	MIGUEL DA SILVA SANTOS	NICOLAS FALCÃO GONZAGA
7	MIGUEL AGNELO	MIKAELLY VITORIA PEREIRA DE OLIVEIRA	VITOR EDUARDO DE SOUZA OLIVEIRA

<b>RECREAÇÃO B (TARDE) - PROFESSORA CICERA</b>			
<b>VIBRANTE</b>		<b>AMARELO</b>	
1	ALVARO RAPHAEL MAXIMINO	ANA LAURA NOGUEIRA TOLENTINO	BRENDA LUISA SOUSA
2	CRISTOPHER SANTIAGO SILVANO	DANIEL CASSIANO CLAUDINO	DAVI LUCAS ALVES NUNES
3	ELIZABETH CRISTINA B. C DE LIMA	EMANUELLY VICTHORIA N. NASCIMENTO	DAVI MIGUEL CABRAL DA SILVA
4	LUCAS CONRADO BATISTA MAIA	EVELLYN APARECIDA MARTINS DA SILVA	GABRIELLE GARCIA BARBOSA
5	MANUELLA DOS SANTOS RASTEIRO	HENRIQUE GABRIEL OLIVEIRA BALDUINO	JOÃO MIGUEL HARTT MENEZES
6	MATHEUS LEVI LELIS LOPES	LORENZO TIROLA DE JESUS DA SILVA	LIZ DONADON DE LIMA
7	WELDER DA SILVA MONTEIRO	THIFFANY BEATRIZ DA SILVA	YANARA THOMAZ FIGUEIREDO
8			ALICE VITORIA B. RIBEIRO

<b>PRÉ ESCOLA A (MANHÃ) - PROFESSORA KALEANDRA</b>			
<b>VIBRANTE</b>		<b>AMARELO</b>	
1	ARTHUR MIGUEL DE OLIVEIRA GOMES	ALICE MONTHAY DA SILVA GOMES	CARLOS HENRIQUE RUFINO
2	DAVI LUCAS MAFRA DE CASTRO	ANA CLARA ARCANJO C. POLIZELLI	EMANUELLY ROCHA PEREIRA
3	EMILLY NICOLE LUCIANO DA CRUZ	BRYAN MIGUEL L. DO NASCIMENTO	JHONATAN HENRYQUE DA SILVA BATISTA

**CEMEI ELZA MARIA PITA BEZERRA**  
**Avenida Waldeir Amado Alves,nº775**  
**Bairro: Boa Esperança**  
**CNPJ: 26.950.164/0001-73**  
**Barretos - SP**



4	KAIK GARCIA ALVES PINHEIRO	GUSTAVO BORGES DA SILVA	LUANA LAURA PEDRO DA SILVA
5	LUIZ FELIPE BELIZÁRIO SILVA	LETICIA GABRIELY LEME MAZULA	MARIA CLARA DE BRITO
6	NICKOLAS BORGES DA SILVA	LORENA GOMIDE LOPES	MIGUEL DE SOUZA JARDIM
7	NICOLE OLIVEIRA GASPARDO	MANUELA PEREIRA DOS SANTOS	SARAH LOUISE SILVA ARAUJO

**PRÉ ESCOLA B (MANHÃ) - PROFESSOR ADEMILSON**

VERMELHO		AMARELO	
1	EVELLYN DE SOUZA MORENO	AYLLA PIETRA DIAS DOS SANTOS	BENJAMIN VICENTE SILVEIRA
2	HELENA OLIVEIRA GOUVEIA	CHRISTIANY DE BRITO RIBEIRO	CECILIA A. LOPES DA S. SANTOS
3	LORENA BARBOZA R. DA SILVA	DANIEL RIBEIRO DA SILVA	DAVI HENRIQUE DE PAULA LUIZ
4	LORENZO DIOGO ZAMPILIN	DAVID VINICIUS DOS S. B. DE LIMA	IZABELLA LORRAINE BORGES SILVA
5	LUIS MIGUEL NARCISO DOS SANTOS	HEITOR HENRIQUE R. FERNANDES	KAUAN DA SILVA MARINO JUNIOR
6	MARIELLY TAVEIRA RIBEIRO	LUARA DOS SANTOS GONÇALVES	KEMILLY LOURENÇO DE SOUZA
7	SORAYA CRISTINE R. DOS R. BARBALHO	MAXWELL GERONIMO DA C. REVOLTA	LUIZ MIGUEL DOS SANTOS SOUZA

**PRÉ ESCOLA C (TARDE) - PROFESSORA GISLENE**

VERMELHO		AMARELO	
1	ANNY ELOIZE PEREIRA RAMOS	ANA JULIA ALVES FERREIRA	ANNA LUIZA FERREIRA MARTINS
2	JOÃO LUCAS DE SOUZA BENTO	MANUELLA PEREIRA DOS SANTOS	PEDRO EMANOEL PEREIRA DA SILVA
3	JOSE EUGÊNIO RIBEIRO SOARES NETO	MELISSA BATISTA DE OLIVEIRA SILVA	RAFAELA DA SILVA MARTINS
4	JOSE FERNANDO DE OLIVEIRA	PEDRO HENRIQUE POLIZELLI DE LIMA	SAMUEL HENRIQUE AVELAR DA SILVA
5	PIETRO DA SILVA DE JESUS	RHUAN LUCAS O. FERNANDES	SOFIA REGINA DA SILVA
6	SOPHIA VITORIA B. DE CASTRO	SOFIA BORGES BEZERRA AUGUSTO	YASMIN CRISTINA POLIZELLI PINHO
7	YASMIN VICTORIA RODRIGUES		

Ofertando as aulas complementares de Língua Inglesa, Ed física e atividades complementares, como observado no quadro abaixo:

**PERÍODO DA MANHÃ : Pré A, Pré B e Rec. A**

Horários	Segunda	Terça	Quarta	Quinta	Sexta
07h00/07h55	Café da Manhã				
07h55/08h50	L.Inglesa/Rec.A	Ed.Física/Rec.A	A.C./Rec.A	Ed.Física/Rec.A	
08h50/09h45	L. Inglesa/PréB	Ed.Física/Pré.B	A.C./Rec.A	Ed.Física/Pré.B	
09h45/10h40	L.Inglesa/Pré.A	Ed.Física/Pré.A	A. C./Pré.B	Ed.Física/Pré.A	
10h40/11h05	Almoço				
11h05/12h00	A.C / Pré A		A.C / Pré A		A.C / Pré B

**PERÍODO DA TARDE : Pré C e Rec. B**

Horários	Segunda	Terça	Quarta	Quinta	Sexta
12h30/13h25	Café da Tarde				
13h25/14h20		L.Inglesa/Rec.B	A.C./Rec.B	Ed.Física/Pré C	A.C./Pré C
14h20/15h15	Ed.Física/Rec B	L.Inglesa/Pré.C	A.C./Pré C	Ed.Física/Rec.B	A.C./Rec.B
15h15/15h35	Janta				
15h35/16h30	Ed.Física/Pré C				

Contudo, diante desse quadro pandêmico foi necessário regredirmos com o atendimento presencial e a partir de 05/03/2021 o ensino se adaptou para a modalidade à distância, respeitando as cores e regras de distanciamento. Exemplo a seguir:

Horários	Segunda-Feira	Terça-Feira	Quarta-Feira	Quinta-Feira	Sexta-Feira
07:00 - 08:00	Aula Referência / HEPA				
08:00 - 09:00					
09:00 - 10:00	Inglês	Educação Física		Educação Física	
10:00 - 11:00			Atividade Complementar		Amarelo
11:00 - 12:00	Amarelo	Amarelo	Amarelo	Amarelo	Atividade Complementar
Plantão de Dúvidas					
Horários	Segunda-Feira	Terça-Feira	Quarta-Feira	Quinta-Feira	Sexta-Feira
Tio Dê	09:00 às 10:00	09:00 às 10:00	10:00 às 11:00	09:00 às 10:00	11:00 às 12:00
Tia Lu	14:00 às 17:00	14:00 às 17:00	14:00 às 17:00	14:00 às 17:00	14:00 às 17:00

### 3.2- Ações executadas:

De acordo com o Plano de Trabalho desenvolvido para o ano letivo de 2021 e tendo como metas alguns projetos a serem executados neste primeiro quadrimestre, foram realizados nos meses de janeiro, fevereiro, março e abril, as seguintes metas em respeito as Normas da Vigilância Sanitária em concordância a Pandemia COVID 19:

#### Meta de Manutenção e Conservação dos espaços.

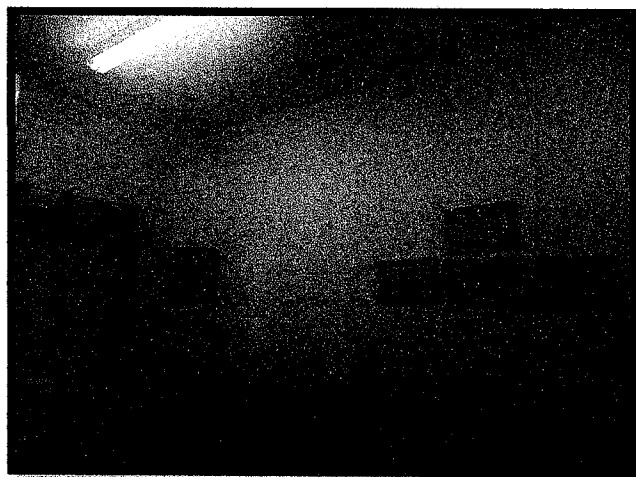

**Figuras 01, 02, 03 e 04**

Pintura interna de todas as salas de aulas, sala de TV, sala de professores e sala da direção.





Figura 05 e 06

Pintura externa e temática

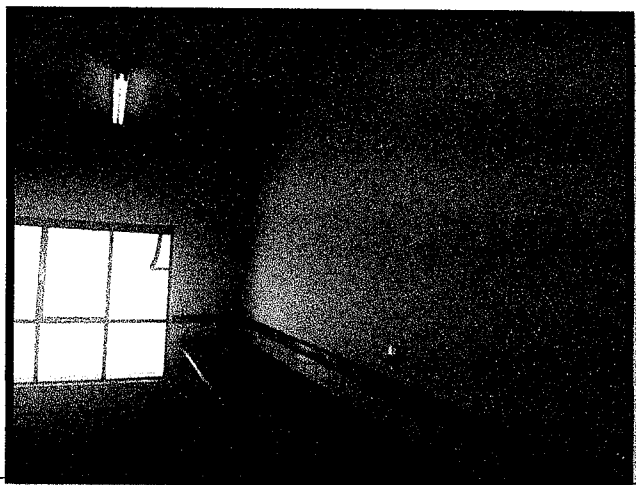
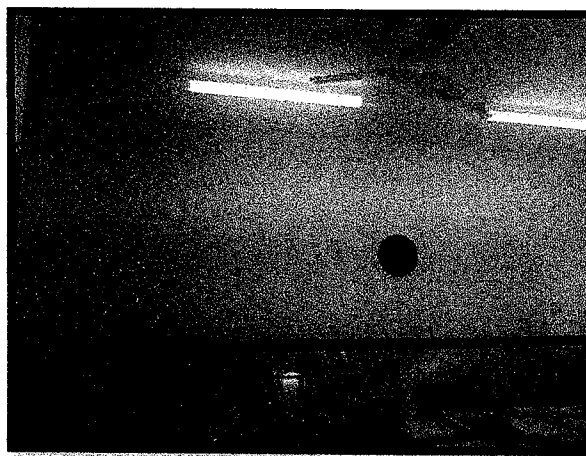

**Figura 07**

Mudança do parque das crianças de espaço físico, melhorando e aproveitando melhor os espaços arborizados

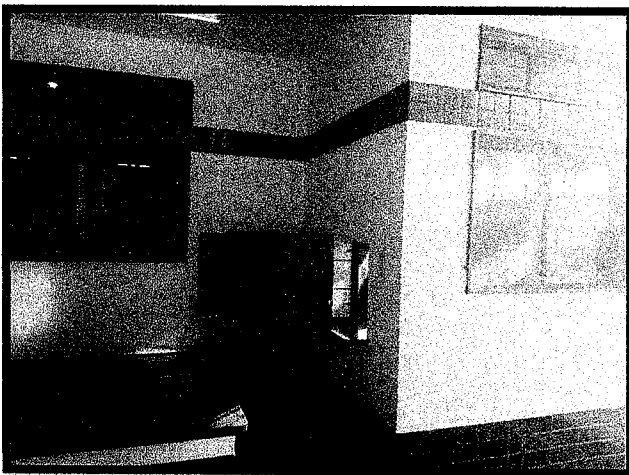
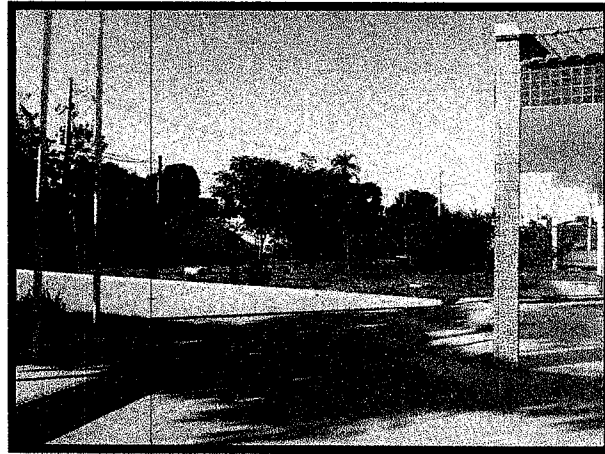

**Figura 08**

Adequação de janelas e portas da cozinha, com grades que impeçam a entrada de bichos e sujeiras. Exigência da Vigilância Sanitária.



**Figura 09**

Pintura das quinas e degraus, adequações de segurança.

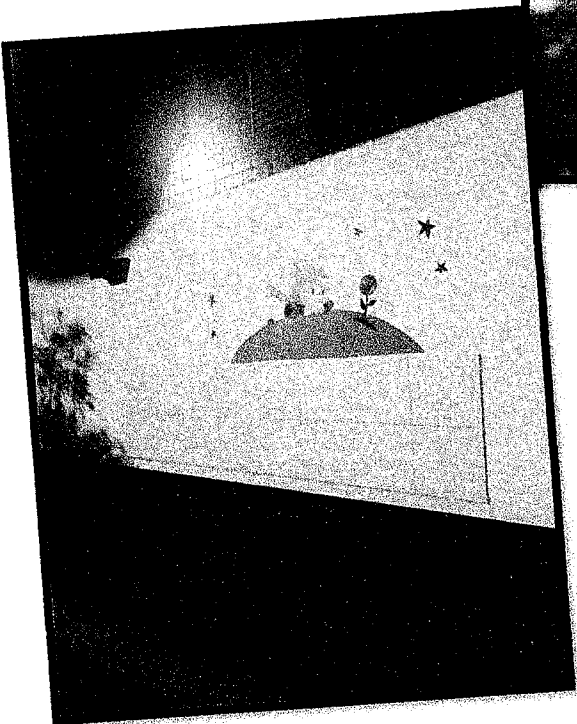
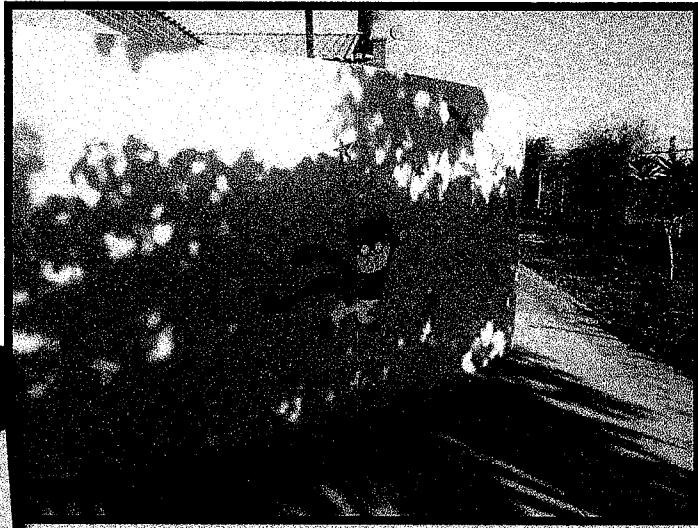

**Figura 10 e 11**

Pintura temática.

**Figura 12**

Instalação de piso em toda a área interna do Bloco 1 -  
(Sala de TV, Sala de Professores, Banheiros Professores,  
Deposito Interno, Sala de Direção).



**Figura 13**

Limpeza profissional da área do  
refeitório, higienização  
comprovada.



**Meta da garantia de integridade física dos alunos e funcionários da Unidade.**



**Figura 14,15,16 e 17**

Instalação de Totem, garantia da  
limpeza e manutenção dos  
ambientes.

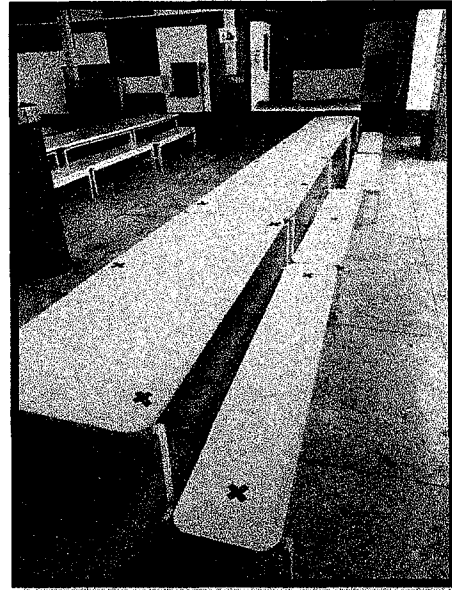

**Figura 18**

Confecção de Jalecos para os profissionais de Berçário I, Berçário II e Maternal I.

**Metas voltadas ao desenvolvimento de atividades pedagógicas e temáticas a fim de aproximar as crianças e famílias da rotina educacional envolvendo a todas na construção do conhecimento.**

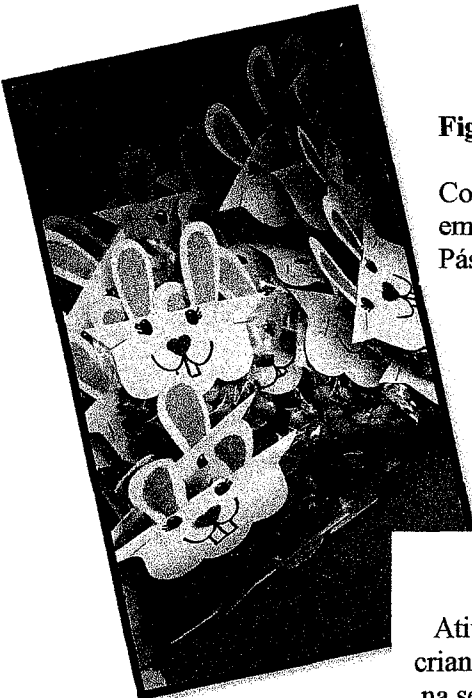

**Figura 19**

Confecção de coelhinhos em comemoração a Páscoa.



**Figura 20**

Atividade desenvolvida com as crianças na modalidade à distância na semana do circo (Maternal II).

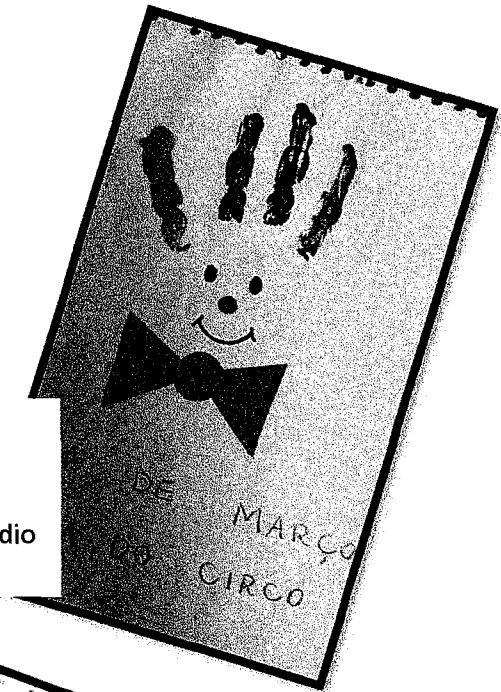

**Figura 21, 22 e 23**

Desenvolvimento de atividades interativas da Páscoa, Dia do Índio entre outras.



**Figuras 24,25 e 26**

Algumas fotos das aulas ocorridas pela plataforma do Google Meet, com as crianças de diversas faixas etárias.

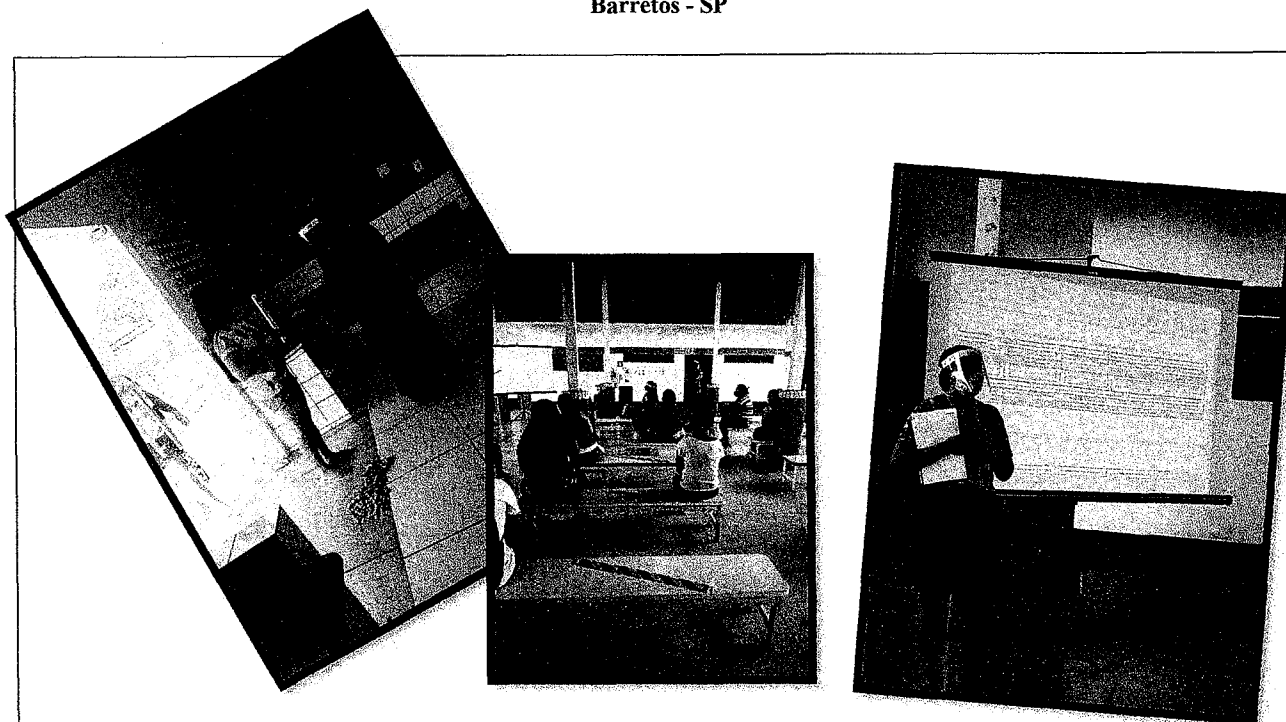

**Figuras 27, 28 e 29**

Reuniões de Pais respeitando todos as medidas de distanciamentos e cuidados em acordo com as Normas da Vigilância Sanitária.

### **3.3 - Alcance dos objetos**

Com a parceria com o Município, a Associação de Pais e Mestres do **CEMEI ELZA MARIA PITA BEZERRA**, nesse quadrimestre vem cumprindo as metas propostas, considerando o envolvimento e a participação das famílias, assegurando e valorizando os profissionais e a comunidade escolar como um todo. Objetivamos a busca constante de melhorias tornando o espaço cada vez mais acolhedor e funcional.

Quanto as Metas de aquisição de materiais de limpeza e papelaria, estas ocorreram de forma gradual e consciente, garantindo a higienização dos espaços escolares de acordo com as Normas exigidas deste período pandêmico.

Além, reforçamos e complementamos com materiais pedagógicos sobressalentes, por exemplo, xerox, colas coloridas, giz, etc, para o desenvolvimento das atividades propostas pela SME pelos alunos de nossa unidade escolar.

**4- Conclusão:**

Concluimos que o Plano de Trabalho desenvolvido no ano de 2021, independentemente das dificuldades encontradas atualmente por estarmos em um período pandêmico e este impossibilitar aproximações e convívio coletivo, esta sendo contemplado. Seguimos alcançando algumas das metas propostas, pois apenas os projetos requerem a presença das crianças para sua execução.

Valido reforçar que ainda caminhamos para mudanças significativas que possibilitaram a presença dos alunos no espaço escolar, mudança de fases, e estas viabilizarão a contemplação dos projetos desenvolvidos pela equipe profissional da unidade escolar.

Barretos – SP, 30 de abril de 2021.

Izabela Cristina de Almeida Gomes  
Reg. MEC - N.º 310430  
Coordenadora de Creche

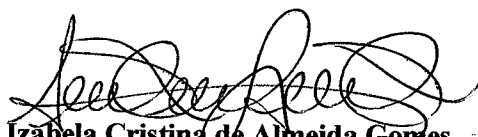
  
**Izabela Cristina de Almeida Gomes**  
Diretora Executiva da APM  
CPF: 270.040.068-24

CEMEI ELZA MARIA PITA BEZERRA  
Av. Waldeir Amado Alves, nº 775  
Bairro: Boa Esperança  
Barretos - SP  
(17) 3322-1005

<b>FUNCIONÁRIOS</b>	<b>SITUAÇÃO</b>
ADEMILSON FABIANO CUNE	EFETIVO
ALINE CRISTINI CARDOSO MENDES	EFETIVA
ALINE VITORIA CHAGAS	EFETIVA
AMANDA SANTOS	EFETIVA
ANA CARLA DOS RODRIGUES	EFETIVA
ANA PAULA DALMAS	EFETIVA
CAMILA RODRIGUES DE LIMA	EFETIVA
CARLA REGINA SANTOS RIBEIRO	EFETIVA
CICERA APARECIDA SENE DIAS	EFETIVA
CLEICIMAR DO PRADO APARECIDO	EFETIVA
DAIANE CRISTINA OLIVEIRA GASPARDO	EFETIVA
ELIANA DE SOUZA BERNARDES	EFETIVA
FABIANO CARLOS COSTA DE SOUZA	EFETIVO
FERNANDA MENEZES MARTINS	EFETIVA
FERNANDA VECHIATO FERREIRA	EFETIVA
FLÁVIA SALES FALÇÃO DE ANDRADE	EFETIVA
FRANCIELI DO NASC. PEREIRA DUARTE	EFETIVA
GISELENE DE PAULA MACEDO	EFETIVA
IZABELA CRISTINA DE ALMEIDA GOMES	EFETIVA
JAYNE COIMBRA DA SILVA FIGUEIREDO	EFETIVA
JULIA DELFINO BATISTA DE OLIVEIRA	EFETIVA
KALEANDRA LETICIA MORGALHO PIAI	EFETIVA
KALYNNE POLYANA DE BRITO DELVINO	EFETIVA
LARISSA TIROLA NUNES DA SILVA	EFETIVA
LUCIANA JOVINIANA HOFT DE AZEVEDO	EFETIVA
MIRIAN ROSA	EFETIVA
NATÁLIA LOPES DOS SANTOS	EFETIVA
NATALIA DE CASTRO GUILIANI	EFETIVA
ROBERTA CRISTINA DA SILVEIRA	EFETIVA

<b>TEMPORÁRIOS</b>	
EDILAINE CAMILA PARZETO	REJAE
KARINA DA COSTA ROCHA	REJAE
MARIA DE FATIMA DOS SANTOS OLIVEIRA	REJAE
MICAELA VIANA RODRIGUES	REJAE



Instituição: P.M. DE BARRETOS  
Escola: 573383 - ELZA MARIA PITA BEZERRA CEMEI  
Tipo Ensino: EDUCACAO INFANTIL  
Turma: BERÇÁRIO 1 A INTEGRAL ANUAL

Habilitação:

NR. Classe: 253091621  
Municipal de Educação  
Fls. Nº  
Sala: 00530  
Cadastrados: 10

Ativos: 10      Transferidos: 0      Abandonos: 0      NCOM.: 0      Outros: 0

Série	Nr	Nome do Aluno	RA	Dig. RA	UF RA	Data de Nascimento	Situação	Data Movimentação	Deficiência
4	1	ARTHUR ERNESTO MAXIMINO	000122572798	4	SP	17/05/2020	ATIVO		
4	2	GABRIEL LUIS DA SILVA GONCALVES	000122570528	9	SP	24/08/2020	ATIVO		
4	3	JOAO MIGUEL DA SILVA FERNANDES	000122572892	7	SP	24/04/2020	ATIVO		
4	4	JOAQUIM DE OLIVEIRA SOUSA	000122572845	9	SP	05/05/2020	ATIVO		
4	5	LAVINNYA DE PAULA RIBEIRO	000122572941	5	SP	05/05/2020	ATIVO		
4	6	MAJU DOS SANTOS MARCONI	000122574005	8	SP	17/06/2020	ATIVO		
4	7	MANUELY SOFIA SILVA DOS SANTOS	000122570585	X	SP	23/07/2020	ATIVO		
4	8	MARIA ISABELLA MANEIRO DOS SANTOS	000122573981	0	SP	11/05/2020	ATIVO		
4	9	MELISSA DUARTE VIANNA	000122667680	7	SP	27/02/2020	ATIVO		
4	10	TOMAS COIMBRA FIGUEIREDO	000122574038	1	SP	03/04/2020	ATIVO		

etoria: P.M. DE BARRETOS  
cola: 573383 - ELZA MARIA PITA BEZERRA CEME  
o Ensino: EDUCACAO INFANTIL

Habilitação:

NR. Classe: 253091556  
Municipal de Educação - Barretos  
Fls. Nº  
Sala: 031  
Cadastrados: 18

ma: BERÇÁRIO 2 A INTEGRAL ANUAL

vos: 18      Transferidos: 0      Abandonos: 0      NCOM.: 0      Outros: 0

Matrícula	Nr	Nome do Aluno	RA	Dig. RA	UF RA	Data de Nascimento	Situação	Data Movimentação	Deficiência
5	1	ANA JULIA FLORENCIO LOPES	000122640993	3	SP	07/06/2019	ATIVO		
5	2	ARTHUR BORGES FERREIRA	000122023324	9	SP	12/08/2019	ATIVO		
5	3	ARTHUR HENRIQUE MAXIMINO GUIMARAES	000122023353	5	SP	18/06/2019	ATIVO		
5	4	DAVI ROCHA TOLFO	000122641080	7	SP	24/01/2020	ATIVO		
5	5	ENZO GABRIEL BATISTA DE CASTRO	000122023384	5	SP	20/09/2019	ATIVO		
5	6	GABRIEL LUIZ GUIMARAES BRITO	000122023415	1	SP	19/04/2019	ATIVO		
5	7	HEITOR EDUARDO CARVALHO BEZERRA	000122023432	1	SP	24/06/2019	ATIVO		
5	8	HELLENA CRISTINA ZEM	000122574222	5	SP	22/04/2019	ATIVO		
5	9	HELLOA VITORIA HENRIQUE DA SILVA	000122574081	2	SP	20/05/2019	ATIVO		
5	10	LORENZO SILVA DE JESUS	000122043258	1	SP	12/05/2019	ATIVO		
5	11	MARCOS MIGUEL POLIZELLI ASSUNÇÃO	000122287792	2	SP	19/11/2019	ATIVO		
5	12	MARIA EDUARDA DIAS DA SILVA	000122574135	X	SP	20/09/2019	ATIVO		
5	13	OTAVIO BARBOSA SILVEIRA	000122023512	X	SP	03/06/2019	ATIVO		
5	14	PYETRO ARAUJO COSTA BRASIL	000122023529	5	SP	16/10/2019	ATIVO		
5	15	RYAN LUCAS DE OLIVEIRA VARES	000122023550	7	SP	02/08/2019	ATIVO		
5	16	SOFIA OLIVEIRA CARDOSO	000121955441	8	SP	03/08/2019	ATIVO		
5	17	VALENTINA GABRIELI MIRANDA CRUZ	000122667071	4	SP	23/03/2020	ATIVO		
5	18	VITORIA BATISTA DE OLIVEIRA SILVA	000122063927	8	SP	12/04/2019	ATIVO		

Assinatura: [Assinatura]

Instituição: P.M. DE BARRETOS  
Escola: 573383 - ELZA MARIA PITA BEZERRA CEMEI

NR. Classe: 263091538  
Módulo: 012  
Cadastrados: 21

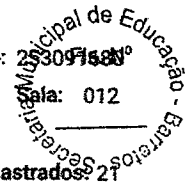

Modalidade: EDUCACAO INFANTIL

Habilitação:

Curso: MATERNAL 1 A INTEGRAL ANUAL

Matrículas: 21      Transferidos: 0      Abandonos: 0      NCOM.: 0      Outros: 0

Série	Nr	Nome do Aluno	RA	Dig. RA	UF RA	Data de Nascimento	Situação	Data Movimentação	Deficiência
6	1	ASAFE HENRIQUE MONTEIRO MONTHAY	000121116119	5	SP	31/05/2018	ATIVO		
6	2	CONRADO HEITOR SILVEIRA LIMA	000121251777	5	SP	27/07/2018	ATIVO		
6	3	DANIEL LACERDA MONTHAY	000122023706	1	SP	12/12/2018	ATIVO		
6	4	ELIS SANTOS MIRANDA	000121068853	0	SP	24/08/2018	ATIVO		
6	5	ENZO GABRIEL FRANCO FELICIANO	000121258082	5	SP	13/06/2018	ATIVO		
6	6	FELIPE FERREIRA BRITO	000122023821	1	SP	09/03/2019	ATIVO		
6	7	GABRIEL JESUS SIMOES	000122023856	9	SP	25/02/2019	ATIVO		
6	8	HELOISE SILVA SANTOS	000121595737	3	SP	27/02/2019	ATIVO		
6	9	HENRIQUE ALVES DE OLIVEIRA	000122024940	3	SP	14/06/2018	ATIVO		
6	10	HENZO GABRIEL ALMEIDA DOS SANTOS	000121111276	7	SP	13/04/2018	ATIVO		
6	11	JOAO MIGUEL MARIM FERREIRA	000120972604	X	SP	30/06/2018	ATIVO		
6	12	JULIA OLIVEIRA VIEIRA	000121512497	1	SP	31/08/2018	ATIVO		
6	13	KAUAN FARIA BARBOSA	000122025060	0	SP	31/01/2019	ATIVO		
6	14	LORENA APARECIDA DE LIMA VIEIRA VICENTE	000122287810	0	SP	03/04/2018	ATIVO		
6	15	LUIZ MIGUEL BORGES DA SILVA	000122025140	9	SP	07/11/2018	ATIVO		
6	16	LUIZ MIGUEL MOURA DE CARVALHO	000121277820	0	SP	01/05/2018	ATIVO		
6	17	LYNCOLN DE PAULA MARIANO FERNANDES	000121504543	8	SP	05/11/2018	ATIVO		
6	18	MARCELO HENRIQUE PEREIRA DA SILVA	000122025212	8	SP	14/01/2019	ATIVO		
6	19	MATHEUS LORENZO DA SILVA	000121251704	0	SP	19/07/2018	ATIVO		
6	20	OTAVIO DE LIMA RAMOS RODRIGUES	000121069103	6	SP	13/09/2018	ATIVO		
6	21	PEDRO HENRIQUE RODRIGUES DA SILVA	000122025390	X	SP	20/07/2018	ATIVO		

etoria: P.M. DE BARRETOS  
cola: 573383 - ELZA MARIA PITA BEZERRA CEMEI  
o Ensino: EDUCACAO INFANTIL  
orma: MATERNAL 2 A INTEGRAL ANUAL

Habilitação:

NR. Classe: 253009748  
Sala: 030  
Municipal de Educação - Barretos  
F/s. Nº

ivos: 18      Transferidos: 0      Abandonos: 0      NCOM.: 0      Outros: 0      Cadastrados: 18

Matrícula	Nr	Nome do Aluno	RA	Dig. RA	UF RA	Data de Nascimento	Situação	Data Movimentação	Deficiência
7	1	ALICE DE FATIMA PEREIRA	000121111459	4	SP	01/11/2017	ATIVO		
7	2	ANA VITORIA DA SILVA	000120268192	X	SP	23/06/2017	ATIVO		
7	3	BEATRYZ DE PAULA FERNANDES	000121090092	0	SP	16/10/2017	ATIVO		
7	4	EMANUELLY VICTORIA MARIM GASPAR	000121360230	0	SP	22/11/2017	ATIVO		
7	5	GEOVANA ALVES MONTHEY	000121293135	X	SP	08/07/2017	ATIVO		
7	6	HEITOR MARQUES DA SILVA SOUZA	000121140329	4	SP	03/01/2018	ATIVO		
7	7	HELENA CRISTINY MIRANDA CRUZ	000120626066	X	SP	15/08/2017	ATIVO		
7	8	IAN GABRIEL LEME MAZULA	000120268308	3	SP	07/04/2017	ATIVO		
7	9	ISABELLA CRISTINA ALMEIDA FACINI	000121241925	X	SP	27/06/2017	ATIVO		
7	10	ISADORA GOUVEIA DO NASCIMENTO	000121258152	0	SP	19/06/2017	ATIVO		
7	11	KEMILLY DA COSTA REVOLTA	000120226028	7	SP	06/04/2017	ATIVO		
7	12	LAVINIA APARCIDA DE ANDRADE DOS SANTOS	000122025640	7	SP	20/04/2017	ATIVO		
7	13	LUISA HOFT ALMEIDA	000120522383	6	SP	28/06/2017	ATIVO		
7	14	MILENA VITORIA GESSY RIBEIRO	000120598746	0	SP	27/06/2017	ATIVO		
7	15	PIETRA RAFAELLY DE ANDRADE ARAUJO	000120932063	0	SP	08/12/2017	ATIVO		
7	16	RHUAN VITOR VENTURA FREITAS	000120558458	4	SP	27/07/2017	ATIVO		
7	17	SAMUEL VEIGA DA SILVA	000120268355	1	SP	05/09/2017	ATIVO		
7	18	VICTOR DO NASCIMENTO OLIVEIRA	000120271375	0	SP	10/05/2017	ATIVO		

Diretoria: P.M. DE BARRETOS  
Escola: 573383 - ELZA MARIA PITA BEZERRA CEMEI  
Tipo Ensino: EDUCACAO INFANTIL

Habilitação:

Turma: MATERNAL 2 B INTEGRAL ANUAL

Ativos: 18      Transferidos: 0      Abandonos: 0      NCOM.: 0      Outros: 0      Cadastrados: 18

Serie	Nr	Nome do Aluno	RA	Dig. RA	UF RA	Data de Nascimento	Situação	Data Movimentação	Deficiência
7	1	ANA LUIZA LACERDA MONTHAY	000120225653	3	SP	29/08/2017	ATIVO		
7	2	ARTHUR LUIZ FLORENCIO LOPES	000122640660	9	SP	31/05/2017	ATIVO		
7	3	ARTHUR MIGUEL BERNARDES VASQUES	000121109143	0	SP	16/01/2018	ATIVO		
7	4	ELISABETH JESUS BOTELHO	000121299934	4	SP	29/03/2018	ATIVO		
7	5	JOSE PAULO ALVES GONCALVES	000121413411	7	SP	24/02/2018	ATIVO		
7	6	KAUAN HENRIQUE PIRES BOMFIM	000121286550	9	SP	27/03/2018	ATIVO		
7	7	LEANDRO HENRIQUE OLIVEIRA GOUVEA	000120765579	X	SP	28/03/2018	ATIVO		
7	8	LIZ CRISTINA GOMES GELLIO	000120398072	3	SP	01/11/2017	ATIVO		
7	9	LORENNNA CRISTINA SOUZA BENTO	000120931995	0	SP	09/03/2018	ATIVO		
7	10	LORENZO VITOR DE SOUSA	000121306862	9	SP	28/12/2017	ATIVO		
7	11	LUIZ OTAVIO QUIARI BENTO	000120931828	3	SP	21/12/2017	ATIVO		
7	12	MARIA ALLYCE SALES DO NASCIMENTO	000120928808	4	SP	09/01/2018	ATIVO		
7	13	MARIA GABRYELLA DE OLIVEIRA CUSTODIO	000120598722	8	SP	05/01/2018	ATIVO		
7	14	MARIA JULIA BATISTA DE OLIVEIRA	000121293245	6	SP	08/01/2018	ATIVO		
7	15	RAISSA DE SOUZA BEZERRA	000121504625	X	SP	12/07/2017	ATIVO		
7	16	SARAH NOGUEIRA PEREIRA SOUZA	000121293048	4	SP	01/01/2018	ATIVO		
7	17	VALENTINA SOPHIA ALVES	000121090171	7	SP	14/03/2018	ATIVO		
7	18	YASMIN LUNA BORGES SILVA	000120227128	5	SP	11/04/2017	ATIVO		

Data: 13/02/2021  
Municipal de Educação - Barretos  
Fls. Nº 253091789  
NR. Classe: 029  
Secretaria

retoria: P.M. DE BARRETOS  
cola: 573383 - ELZA MARIA PITA BEZERRA CEMEI  
po Ensino: EDUCACAO INFANTIL  
urma: 1ª ETAPA PRÉ-ESCOLA A INTEGRAL ANUAL

Habilitação:

NR. Classe: 253091813

Sala: 001

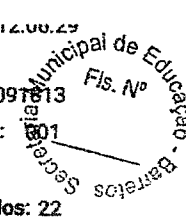

Alunos: 22		Transferidos: 0	Abandonos: 0	NCOM.: 0	Oùtros: 0	Cadastrados: 22			
Série	Nr	Nome do Aluno	RA	Dig RA	UF RA	Data de Nascimento	Situação	Data Movimentação	Deficiência
1	1	ADRIAN HENRIQUE SANTIAGO	000116588498	7	SP	07/05/2016	ATIVO		
1	2	AFONSO BENICYO DOS SANTOS SOUZA MEIRELES	000120199035	X	SP	15/07/2016	ATIVO		
1	3	AGATHA BEZERRA BENITO DOS SANTOS	000122641153	8	SP	29/07/2016	ATIVO		
1	4	ALICE EDUARDA DA SILVA	000116490490	5	SP	11/05/2016	ATIVO		
1	5	ALLANA FERREIRA NUNES	000122570907	6	SP	18/10/2016	ATIVO		
1	6	ANA GABRIELA BARBOSA DE BRITO	000120103372	X	SP	21/11/2016	ATIVO		
1	7	ANA LAURA POLIZELLI CANDIDO	000122027903	1	SP	06/10/2016	ATIVO		
1	8	ANNA LIVIA LUCIANO PEDROSO	000116780851	4	SP	05/04/2016	ATIVO		
1	9	ANTHONY DA SILVA SANTOS	000120608923	4	SP	15/10/2016	ATIVO		
1	10	HELENA BARBOSA MARQUES	000122295343	2	SP	17/06/2016	ATIVO		
1	11	JOAO MIGUEL DE SOUZA BORGES	000122027635	2	SP	03/03/2017	ATIVO		
1	12	KALYNE VICTORIA SOUZA SANTOS	000120263591	X	SP	13/12/2016	ATIVO		
1	13	KLEBER HENRIQUE DE OLIVEIRA AQUINO	000120534671	5	SP	16/07/2016	ATIVO		
1	14	LUIZ MIGUEL DA PAIXAO	000116417214	1	SP	11/06/2016	ATIVO		
1	15	MARIA GABRIELLY DE OLIVEIRA PIRES	000122027743	5	SP	02/04/2016	ATIVO		
1	16	MATHEUS DUARTE VIANNA	000116701854	0	SP	15/04/2016	ATIVO		
1	17	MIGUEL AGNELO	000120296748	6	SP	22/03/2017	ATIVO		
1	18	MIGUEL DA SILVA DOS SANTOS	000120608943	X	SP	15/10/2016	ATIVO		
1	19	MIGUEL DAVI MACAROFF BRANDAO SANTANA	000116341361	6	SP	23/09/2016	ATIVO		
1	20	MIKAELLY VITORIA PEREIRA DE OLIVEIRA	000116588563	3	SP	11/05/2016	ATIVO		
1	21	NICOLAS FALCAO GONZAGA	000116241727	4	SP	17/05/2016	ATIVO		
1	22	VITOR EDUARDO DE SOUZA OLIVEIRA	000120931910	X	SP	28/04/2016	ATIVO		

*Handwritten signature*

Retoria: P.M. DE BARRETOS  
cola: 573383 - ELZA MARIA PITA BEZERRA CEMEI  
po Ensino: EDUCACAO INFANTIL  
orma: 1ª ETAPA PRÉ-ESCOLA B INTEGRAL ANUAL

Habilitação:

NR. Classe: 253091827s. Nº

Sala: 007

Série	Nr	Nome do Aluno	RA	Dig. RA	UF RA	Data de Nascimento	Situação	Data Movimentação	Deficiência
1	1	ALICY VITORIA BARBOSA RIBEIRO	000116029084	2	SP	22/04/2016	ATIVO		
1	2	ALVARO RAPHAEL MAXIMINO GUIMARAES	000120925288	0	SP	03/09/2016	ATIVO		
1	3	ANA LAURA NOGUEIRA TOLENTINO	000120325472	6	SP	27/12/2016	ATIVO		
1	4	BRENDA LUISA SOUSA	000116707258	3	SP	19/07/2016	ATIVO		
1	5	CHRISTOPHER SANTIAGO SILVANO	000120590249	1	SP	26/03/2017	ATIVO		
1	6	DANIEL CASSIANO CLAUDINO	000120325523	8	SP	12/07/2016	ATIVO		
1	7	DAVI LUCAS ALVES NUNES	000116408841	5	SP	21/05/2016	ATIVO		
1	8	DAVI MIGUEL CABRAL DA SILVA	000116329447	0	SP	01/05/2016	ATIVO		
1	9	ELIZABETH CRISTINA BORDIGNON CARVALHO DE LIMA	000116724251	8	SP	10/12/2016	ATIVO		
1	10	EMANUELLY VICTHORIA NERES DO NASCIMENTO	000122667730	7	SP	26/03/2017	ATIVO		
1	11	EVELLYN APARECIDA MARTINS DA SILVA	000122028058	6	SP	23/03/2017	ATIVO		
1	12	GABRIELLE GARCIA BARBOSA	000116361279	0	SP	02/09/2016	ATIVO		
1	13	HENRIQUE GABRIEL OLIVEIRA BALDUINO	000120369632	2	SP	24/02/2017	ATIVO		
1	14	JOAO MIGUEL HARTT MENEZES	000120398375	X	SP	06/02/2017	ATIVO		
1	15	LIZ DONADON DE LIMA	000122667210	3	SP	04/02/2017	ATIVO		
1	16	LORENZO TIROLA JESUS DA SILVA	000121072532	0	SP	30/06/2016	ATIVO		
1	17	LUCAS CONRADO BATISTA MAIA	000121520758	X	SP	02/06/2016	ATIVO		
1	18	MANUELLA DOS SANTOS RASTEIRO	000116826438	8	SP	18/07/2016	ATIVO		
1	19	MATHEUS LEVY LELIS LOPES	000116811834	7	SP	17/05/2016	ATIVO		
1	20	THIFFANY BEATRIZ DA SILVA	000121252219	9	SP	03/12/2016	ATIVO		
1	21	WELDER DA SILVA MONTEIRO JUNIOR	000122667264	4	SP	25/01/2017	ATIVO		
1	22	YANARA THOMAZ FIGUEIREDO	000116588617	0	SP	26/11/2016	ATIVO		

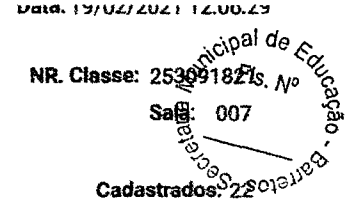

etoria: P.M. DE BARRETOS  
cola: 573383 - ELZA MARIA PITA BEZERRA CEMEI  
o Ensino: EDUCACAO INFANTIL

NR. Classe: 253091839

Habilitação:

Sala: 001 de Educação  
Municipal  
Fig. Nº  
Cadastrado: 20  
Deficiência

ma: 2ª ETAPA PRÉ-ESCOLA A INTEGRAL ANUAL

ivos: 20      Transferidos: 0      Abandonos: 0      NCOM.: 0      Outros: 0

Série	Nr	Nome do Aluno	RA	Dig. RA	UF RA	Data de Nascimento	Situação	Data Movimentação	Deficiência
2	1	ALICE MONTHAY DA SILVA GOMES	000116707300	9	SP	31/12/2015	ATIVO		
2	2	ANA CLARA ARCANJO CARVALHO POLIZELLI	000115508206	0	SP	10/06/2015	ATIVO		
2	3	ANNA LUIZA FERREIRA MARTINS	000115715284	3	SP	28/06/2015	ATIVO		
2	4	ARTHUR MIGUEL DE OLIVEIRA GOMES	000116065584	4	SP	31/10/2015	ATIVO		
2	5	BRYAN MIGUEL LOPES DO NASCIMENTO	000120928597	6	SP	11/06/2015	ATIVO		
2	6	CARLOS HENRIQUE RUFINO SANTOS	000116406772	2	SP	16/03/2016	ATIVO		
2	7	DAVI LUCAS MAFRA DE CASTRO	000115711255	9	SP	31/07/2015	ATIVO		FISICA - PARALISIA CEREBRAL
2	8	EMANUELLY ROCHA PEREIRA	000120112051	2	SP	26/11/2015	ATIVO		
2	9	EMILLY NICOLE LUCIANO DA CRUZ	000116603713	7	SP	08/07/2015	ATIVO		
2	10	GUSTAVO BORGES DA SILVA	000120063823	2	SP	17/03/2016	ATIVO		
2	11	JHONATAN HENRYQUE DA SILVA BATISTA	000115711293	6	SP	23/11/2015	ATIVO		
2	12	KAIK GARCIA ALVES PINHEIRO	000116319109	7	SP	19/02/2016	ATIVO		
2	13	LETICIA GABRIELY LEME MAZULA	000115533530	2	SP	14/05/2015	ATIVO		
2	14	LORENA GOMIDE LOPES	000115804184	6	SP	02/12/2015	ATIVO		
2	15	LUANA LAURA PEDRO DA SILVA	000115975082	8	SP	08/06/2015	ATIVO		
2	16	LUIZ FELIPE BELIZARIO SILVA	000116550625	7	SP	30/12/2015	ATIVO		
2	17	MANUELA PEREIRA DOS SANTOS	000122124841	8	SP	27/07/2015	ATIVO		
2	18	MARIA CLARA DE BRITO	000116745508	3	SP	01/05/2015	ATIVO		
2	19	MIGUEL DE SOUZA JARDIM	000116701861	8	SP	22/02/2016	ATIVO		MÚLTIPLA
2	20	NICKOLAS BORGES DA SILVA	000120591252	6	SP	23/09/2015	ATIVO		



Diretoria: P.M. DE BARRETOS  
Escola: 573383 - ELZA MARIA PITA BEZERRA CEMEI  
Tipo Ensino: EDUCACAO INFANTIL

Habilitação:

Curso: 2ª ETAPA PRÉ-ESCOLA B INTEGRAL ANUAL

Matrículas: 20      Transferidos: 0      Abandonos: 0      NCOM.: 0      Outros: 0      Cadastrados: 20

Série	Nr	Nome do Aluno	RA	Dig. RA	UF RA	Data de Nascimento	Situação	Data Movimentação	Deficiência
2	1	ANA JULIA ALVES FERREIRA	000120135353	1	SP	20/02/2016	ATIVO		
2	2	AYLLA PIETRA DIAS DOS SANTOS	000120282541	2	SP	19/12/2015	ATIVO		
2	3	BENJAMIN VICENTE SILVEIRA	000116455489	X	SP	05/08/2015	ATIVO		
2	4	CECILIA APARECIDA LOPES DA SILVA DOS SANTOS	000120608972	6	SP	05/11/2015	ATIVO		
2	5	DANIEL RIBEIRO DA SILVA	000115936946	X	SP	19/08/2015	ATIVO		
2	6	DAVID VINICIUS DOS SANTOS BARROS DE LIMA	000116510955	4	SP	29/03/2016	ATIVO		
2	7	EVELLYN DE SOUZA MORENO	000120268421	X	SP	29/01/2016	ATIVO		
2	8	HEITOR HENRIQUE RODRIGUES FERNANDES	000122029163	8	SP	09/05/2015	ATIVO		
2	9	HELLENA OLIVEIRA GOUVEA	000116086993	5	SP	27/06/2015	ATIVO		
2	10	IZABELLA LORRAINE BORGES SILVA	000120227494	8	SP	22/03/2016	ATIVO		
2	11	JOAO LUCAS DE SOUZA BENTO	000115485907	1	SP	13/04/2015	ATIVO		
2	12	KAUAN DA SILVA MARINO JUNIOR	000120104185	5	SP	13/08/2015	ATIVO		
2	13	KEMILLY LOURENCO DE SOUSA	000120809292	3	SP	18/12/2015	ATIVO		
2	14	LORENA BARBOZA RODRIGUES DA SILVA	000120227742	1	SP	24/04/2015	ATIVO		
2	15	LUARA DOS SANTOS GONCALVES	000116613956	6	SP	29/12/2015	ATIVO		
2	16	LUIS MIGUEL NARCISO DOS SANTOS	000115955257	5	SP	16/01/2016	ATIVO		
2	17	LUIZ MIGUEL DOS SANTOS SOUZA	000120771077	5	SP	19/02/2016	ATIVO		
2	18	MARVELLY TAVEIRA RIBEIRO	000122029347	7	SP	08/05/2015	ATIVO		
2	19	MAXWELL GERONIMO DA COSTA REVOLTA	000120227799	8	SP	19/08/2015	ATIVO		
2	20	NICOLE OLIVEIRA GASPARD	000116163693	6	SP	02/08/2015	ATIVO		

Município de Barretos - Educação  
Fls. Nº 253091847  
NR. Classe: 253091847  
Sala: 001

Diretoria: P.M. DE BARRETOS  
 Escola: 573383 - ELZA MARIA PITA BEZERRA CEMEI  
 Nível de Ensino: EDUCACAO INFANTIL  
 Etapa: 2ª ETAPA PRÉ-ESCOLA C INTEGRAL ANUAL

Habilitação:

NR. Classe: 253091854

Sala: 007

Cadastrados: 18

Matrícula	Nº	Nome do Aluno	RA	Dig. RA	UF RA	Data de Nascimento	Situação	Data Movimentação	Deficiência
2	1	ANNY HELOIZE PEREIRA RAMOS	000115532425	0	SP	03/05/2015	ATIVO		
2	2	CHRISTIANY DE BRITO RIBEIRO	000115458676	5	SP	08/04/2015	ATIVO		
2	3	JOSE EUGENIO RIBEIRO SOARES NETO	000115470896	2	SP	05/04/2015	ATIVO		
2	4	JOSE FERNANDO DE OLIVEIRA FERREIRA	000120595098	9	SP	23/03/2016	ATIVO		
2	5	MELISSA BATISTA DE OLIVEIRA SILVA	000120564073	3	SP	20/11/2015	ATIVO		FISICA - PARALISIA CEREBRAL
2	6	PEDRO EMANOEL PEREIRA DA SILVA	000122667381	8	SP	21/09/2015	ATIVO		
2	7	PEDRO HENRIQUE POLIZELLI DE LIMA	000115532351	8	SP	01/07/2015	ATIVO		
2	8	PIETRO DA SILVA DE JESUS	000115914322	5	SP	19/11/2015	ATIVO		
2	9	RAFAELLA DA SILVA MARTINS	000115842258	1	SP	21/04/2015	ATIVO		
2	10	RHUAN LUCAS OLIVEIRA FERNANDES	000116550730	4	SP	04/03/2016	ATIVO		
2	11	SAMUEL HENRIQUE AVELAR DA SILVA	000115750345	7	SP	30/04/2015	ATIVO		
2	12	SARAH LOUISE SILVA ARAUJO	000116230273	2	SP	18/11/2015	ATIVO		
2	13	SOFIA BORGES BEZERRA AUGUSTO	000115958718	8	SP	01/07/2015	ATIVO		
2	14	SOFIA REGINA DA SILVA	000116406668	7	SP	15/04/2015	ATIVO		
2	15	SOPHYA VITORIA BATISTA DE CASTRO	000116658787	3	SP	21/08/2015	ATIVO		
2	16	SORAYA CRISTINE RAFAEL DOS REIS BARBALHO	000116373563	2	SP	05/01/2016	ATIVO		
2	17	YASMIN CRISTINA POLIZELLI PINHO	000122029385	4	SP	29/08/2015	ATIVO		
2	18	YASMIN VICTORIA RODRIGUES	000115853313	5	SP	18/02/2016	ATIVO		

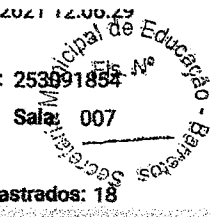

*Handwritten signature/initials*

*Handwritten signature/initials*

*Handwritten signature/initials*

*Handwritten signature/initials*

*Handwritten signature/initials*