Secretaria Municipal de Educação - Barretos
Fls. Nº

E.M. SAGRADOS CORAÇÕES

BARRETOS - SP

RELATÓRIO CIRCUNSTANCIADO INICIAL

PRESTAÇÃO DE CONTAS
Secretaria Municipal de Educação
-SME-

2021

Recebemos em:
10 / 05 / 21

PREFEITURA DO MUNICÍPIO DE BARRETOS

ESTADO DE SÃO PAULO

SECRETARIA MUNICIPAL DA EDUCAÇÃO

Escola Municipal Sagrados Corações

RELATÓRIO CIRCUNSTANCIADO DAS ATIVIDADES DESENVOLVIDAS

Mês: **Fevereiro a Abril**

Ano: **2021**

1. IDENTIFICAÇÃO:

1.1 NOME DA UNIDADE ESCOLAR:

APM DA EM SAGRADOS CORAÇÕES

CNPJ: 51.808.350/0001-10

ENDEREÇO: AVENIDA 21 DE ABRIL, Nº240 – DERBY CLUBE

FONE (17) 3322-1879

1.2 REPRESENTANTE LEGAL DA UNIDADE ESCOLAR:

Nome: ANA PAULA DE LIMA
Cargo: DIRETORA
Endereço: RUA EQUADOR, 2121, BAIRRO: AMÉRICA – BARRETOS-SP

1.3 TÉCNICO RESPONSÁVEL PELO RELATÓRIO:

Nome: ANA PAULA DE LIMA
Função: DIRETOR DE ESCOLA
Endereço: RUA EQUADOR, 2121, BAIRRO: AMÉRICA – BARRETOS - SP

Nome: MATEUS FARIA DA CRUZ
Função: SECRETÁRIO DE ESCOLA
Endereço: RUA 14, 67, BAIRRO: NOBRE VILLE - GUAÍRA - SP

1.4 PÚBLICO ALVO:

Números de alunos atendidos: **273**
Nomes dos alunos por sala/série – (Lista dos alunos do SED) em anexo/fevereiro de 2020.

2. RELATÓRIO DE EXECUÇÃO DO OBJETO.

2.1. IDENTIFIAÇÃO DA ORGANIZAÇÃO DA SOCIEDADE CIVIL:

NOME DA ORGANIZAÇÃO: ASSOCIAÇÃO DE PAIS E MESTRES DA ESCOLA MUNICIPAL SAGRADOS CORAÇÕES
CNPJ: 51.808.350/0001-10
TERMO DE COLABORAÇÃO Nº: 47/2021
PERIODO DE VIGENCIA: 01/03/2021 A 31/12/2021
ANO REFERÊNCIA: 2021
VALOR REPASSADO NO PERÍODO: R$ 37.060,00

2.2. DESCRIÇÃO DO OBJETO DESTA PARCERIA:

Constitui objeto deste TERMO DE COLABORAÇÃO pelos partícipes, o repasse dos recursos financeiros para manutenção e desenvolvimento do ensino referente às despesas realizadas com vistas à consecução dos objetivos básicos das instituições educacionais de todos os níveis visando atingir as metas nos serviços educacionais observados os princípios, objetivos e diretrizes da LDBEN nº 9394/96, na conformidade da política municipal educacional, do Plano Municipal de Educação e do Plano de Trabalho que constitui parte integrante deste termo.

2.3. AÇÕES PREVISTAS/DESENVOLVIDAS NO PERÍODO PARA CUMPRIMENTO DO OBJETO:

Nº	PRINCIPAIS METAS	EXECUÇÃO	RECURSOS
1	Instalar e fazer manutenção de ares condicionados	Em andamento	Repasse municipal
2	**Conservar os ambientes da unidade limpos e conservados**	**Em andamento, execução durante todo o período.**	**Repasse municipal com colaboração e execução de recursos físicos disponiveis (funcionarios)**
3	Assegurar a aprendizagem efetiva de nossos alunos	Em processo	Avaliações diagnósticas e bimestrais, distribuição de

Secretaria Municipal de Educação - Barretos
Fls. Nº

			atividades impressas oferecidas em parceriacom CEFORP
4	**Garantir a integridade física de alunos e funcionários**	**100%**	**Aquisição ou recebimento de epis, como termometros, tapetes sanitizante, totens de alcool em gel; Colocação de aviso/cartazes para garantir o distanciamento e as medidas de proteção devido a pandemia do COVID -19 Aquisição de material de limpeza com recursos do repasse municipal**
5	Realizar manutenção predial, tanto na parte estrutural e estética como manutenção hidráulica, elétrica, pintura entre outros.	Em andamento	Repasse municipal e via Secretaria Municipal de Educação
6	**Aumentar ou igualar o IDEB da unidade, combatendo a evasão e a retenção escolar.**	**Em processo**	**Busca ativa por meios de comunicação diversos junto aos pais e responsáveis.**
7	Oferecer condições aos professores para executarem seu trabalho, visando o	Em processo	Cursos, palestras, seminários ofertados pela

Secretaria Municipal de Educação - Barreiras
Fls. Nº

	desenvolvimento dos alunos de forma global.		Secretaria Municipal de Educação e aquisição de materiais que se fizerem necessários via repasse municipal.
8	**Instalação e manutenção de equipamentos de segurança como câmeras de segurança e extintores de incêndio.**	**Em andamento**	**Repasse municipal**
9	Ampliação do sinal de Wi-fi/internet para garantir a aprendizagem dos alunos à distância, devido a pandemia do COVID-19	100%	Repasse municipal para pagamento de prestadores de serviço via nota fiscal.

2.4. JUSTIFICATIVA DAS METAS NÃO ALCANÇADAS NA TOTALIDADE:

META 1: Em andamento, pois estamos aguardando o prestador de serviços executar as manutenções

META 2: Em processo, pois esta meta estará sempre em execução, pois deve-se executar a manutenção e higiene diariamente no decorrer do período.

META 3: Em processo, pois devido a pandemia do COVID-19, as aulas presenciais foram suspensas pelo decreto nº 10.936 de 03 de março de 2021, passando do sistema hibrido, para o totalmente remoto.

META 5: Em andamento, as manutenções vão acontecendo conforme a demanda.

META 6: Em processo, devido a suspensão das atividades presenciais, a escola encontra dificuldades em avaliar e acompanhar o desenvolvimento de todos os alunos no modelo de ensino online.

META 7: Em processo, pois o cumprimento desta meta acontece ao longo do período, conforme a oferta de cursos ofertados.

Secretaria Municipal de Educação - Barretos
Fls. Nº

META 8: Em andamento, pois ainda não contratamos prestador de serviços para estas manutenções, mas será realizado em breve.

2. ATIVIDADES DESENVOLVIDAS.

Nº	NOME	FUNÇÃO	CONTRATAÇÃO
01	Alessandra Stephanini Ricioli	PI - Liap	REJAE
02	Ana Paula Barbosa Pereira	Merendeira	EFETIVO
03	Ana Paula de Lima	Diretor	EFETIVO
04	Andrea Aparecida Barbosa	A.O.S.G	EFETIVO
05	Andressa Inhota dos Santos	A.O.S.G	EFETIVO
06	Angélica Aparecida da Silva	Cuidador	EFETIVO
07	Ariane Carolina Mas Urtado	PI	EFETIVO
08	Bruna Araujo Costa Brasil*	ACD	EFETIVO
08	Cinthia Rodrigues de Oliveira	PI	EFETIVO
09	Cinthia Rodrigues de Oliveira	PI	EFETIVO
10	Deise Marilia Cristina de O. Santos	PI - LIAP	REJAE
11	Elaine Cristina Moraes	PI	EFETIVO
12	Eliane Aparecida Mazieri Bresqui	PI	EVENTUAL
13	Elisangela Ap. Costa Alvarenga	PI	EFETIVO
14	Fátima Aparecida D. dos Santos	PI	REJAE
15	Fernanda Eliza Costa Durigan	PI	EFETIVO
16	Gabriela Savanhaque C. França	PI	EFETIVO
17	Giseli Aparecida Salles de Souza	PI	EVENTUAL
18	Janayna Silva Pimentel	PII – Ed. Física	REJAE
19	Lohãna de Fatima Ortega	PII - Inglês	REJAE
20	Luciene Cristina de Vaconcelos	PII – Ed. Física	REJAE
21	Lucilene Aparecida Bezerra de Silva**	Merendeira	EFETIVO

Secretaria Municipal de Educação - Barretos
Fls. Nº

22	Marcia Aparecida Baena	PI	EFETIVO
23	Marcia Aparecida Baena	PII - Inglês	REJAE
24	Maria Estela G. Louzada Santos	PI – Readap.	EFETIVO
25	Maria Olímpia Bampa	PI	EFETIVO
26	Mateus Faria da Cruz	Secretário	EFETIVO
27	Mirna Neves Nishizaki	A.O.S.G	EFETIVO
28	Mônica Aparecida A. Batista	A.C.D	EFETIVO
29	Pamela Rissão Pires	PII – Lab. Ciên.	EVENTUAL
30	Raquel Augusta C. Fernandes	Vice-diretor	EFETIVO
31	Renata Bandeira Moreira Inácio	Prof. Auxiliar	EVENTUAL
32	Renata Zamarioli W. Bompeixe	PI	EFETIVO
33	Sirlei Aparecida Gomes	Cuidador	EFETIVO
34	Solange Aparecida da Costa	A.O.S.G	EFETIVO
35	Sônia Regina Belizario Nakamishi	PII - Libras	EVENTUAL
36	Uelide Mara Ramos da Cruz	PI	EFETIVO
37	Valquíria Aparecida da Silva	PII - AEE	EFETIVO
38	Viviane Pereira de Paula Souza	Prof. Auxiliar	EVENTUAL

Observações:

* Remanejada para da E.M. LUIZ CASTANHO FILHO para a nossa unidade em 12 de abril.

** Exonerada a partir do dia 06 de abril.

Listas de alunos em anexo.

Secretaria Municipal de Educação - Barretos
Fls. Nº

ATIVIDADES PLANEJADAS E DESENVOLVIDAS

As aulas iniciaram-se no dia 22 de fevereiro no sistema hibrido, com rodizio de turmas com a capacidade máxima de ocupação de 35% por turma. Havia alunos que estavam no sistema remoto, no entanto com a publicação do decreto 10.936 de 05 de março, este sistema foi suspenso e substituído pelo sistema online/remoto em sua totalidade em 15 de março. A partir de então a unidade passou a atender com rodizio de funcionários no horário das 7hs às 17hs, para atendimento aos pais e entregas de atividades disponibilizadas pelo CEFORPE.

Algumas atividades realizadas no período;

a) Reuniões de pais

No dia 12 de fevereiro foi realizada a primeira reunião de pais para a organização do sistema hibrido. Foi realizada com distanciamento e todos os protocolos de saúde.

b) Entregas de atividades

As entregas foram realizadas semanalmente ou quinzenalmente conforme a demanda da Secretaria Municipal de Educação. Entregamos também uniformes, materiais necessários e a lembrancinha de Páscoa, confeccionadas com doações

c) Htpcs e formações online

Os horários de trabalho coletivo dos professores e algumas formações foram realizados via google meet.

Devido a situação pandêmica advinda do Covid-19, não estão previstas festas ou comemorações presenciais durante o ano letivo.

Estes eventos só serão realizados se houver consentimento dos órgãos responsáveis para a liberação de tais.

Ana Paula de Lima
Diretora
RG 29.803.898-5

Secretaria Municipal de Educação - Barreiros
Fls. Nº

ANEXOS

PRIMEIROS MOMENTOS: REUNIÃO DE PAIS PARA PLANEJAMENTO DA RETOMADA DAS AULAS HÍBRIDAS.

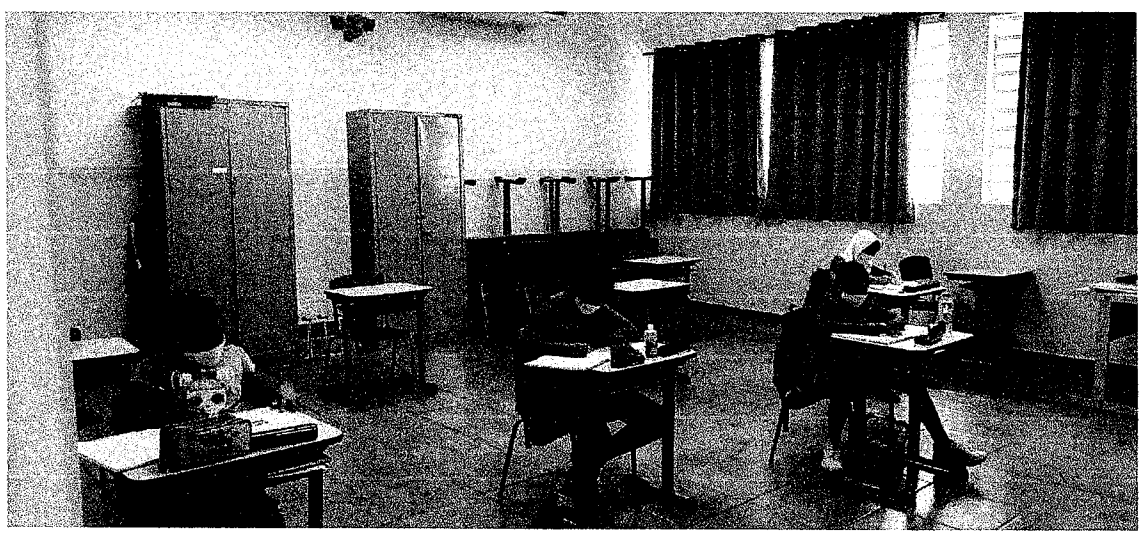

ALUNOS EM ATENDIMENTO PRESENCIAL COM DISTANCIAMENTO ENTRE AS CARTEIRAS, FAZENDO USO DE MÁSCARAS.

Fls. Nº
Barretos Secretaria

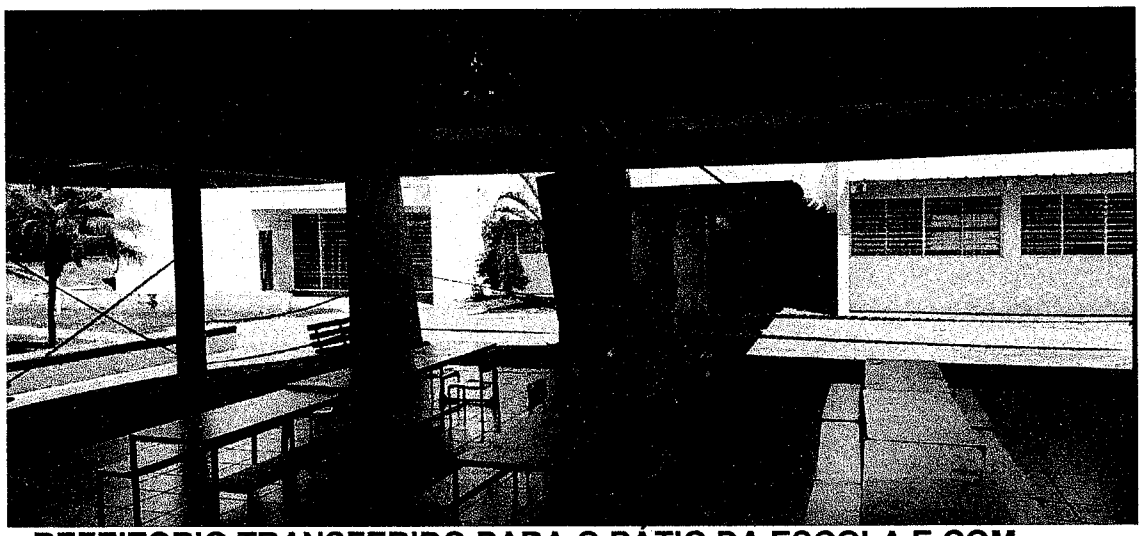

REFEITORIO TRANSFERIDO PARA O PÁTIO DA ESCOLA E COM DISTANCIAMENTO ENTRE OS ALUNOS.

ALUNOS EM ATENDIMENTO ONLINE PELA FERRAMENTA GOOGLE MEET.

Secretaria Municipal de Educação - Barretos
Fls. Nº

KITS DE PROTEÇÃO CONTRA O COVID DISTRIBUIDOS PELA SECRETARIA MUNICIPAL PARA OS ALUNOS NO INCIO DO ANO LETIVO.

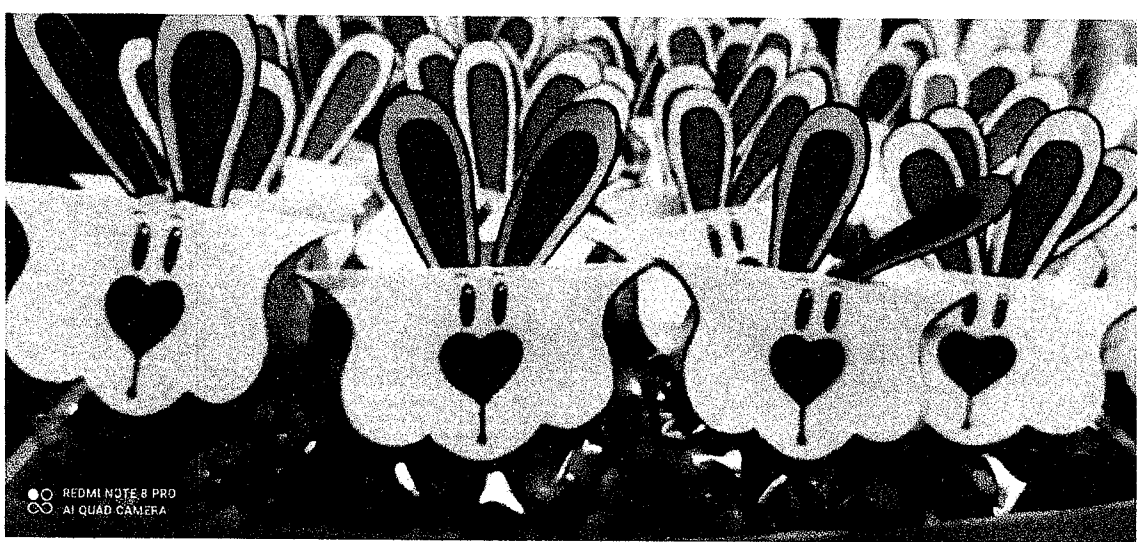

LEMBRANCINHAS DE PASCOA CONFECCIONADAS COM DOAÇÕES DE PROFESSORES E FUNCIONARIOS.

Diretoria: P.M. DE BARRETOS
Escola: 338175 - SAGRADOS CORACOES EM
Tipo Ensino: ENSINO FUNDAMENTAL DE 9 ANOS
Turma: 1° ANO A INTEGRAL ANUAL

Habilitação:

NR. Classe: 251754743
Sala: 0006

Ativos: 23 Transferidos: 0 Abandonos: 0 NCOM.: 0 Outros: 1 Cadastrados: 24

Serie	Nr	Nome do Aluno	RA	Dig. RA	UF RA	Data de Nascimento	Situação	Data Movimentação	Deficiencia
1	1	ANA LAURA DOS SANTOS	000115608292	4	SP	22/06/2014	ATIVO		
1	2	ANA LAURA OLIVEIRA DA SILVA	000115488165	9	SP	29/04/2014	ATIVO		
1	3	CAIO ADALBERTO FERREIRA MARCELINO	000114489132	2	SP	20/04/2014	ATIVO		
1	4	CAUA CELESTINO DOS SANTOS	000115023831	8	SP	02/03/2015	ATIVO		
1	5	GABRIEL STEPHANINI RICIOLI	000116453195	5	SP	15/08/2014	ATIVO		
1	6	GABRIELA PAOLA CARVALHO QUIRINO	000121008134	9	SP	31/08/2014	ATIVO		
1	7	GABRIELE MACIEL ALVES DA SILVA	000115183596	1	SP	12/08/2014	ATIVO		
1	8	GIOVANNA ALVES DE MATOS CAMPOS	000115183629	1	SP	16/10/2014	ATIVO		
1	9	GUILHERME COSTA GARCIA LUIZ	000115183666	7	SP	24/06/2014	ATIVO		
1	10	HENRY LUCAS ALVES DE SOUZA	000114677947	1	SP	10/09/2014	ATIVO		
1	11	ISADORA SILVA DO NASCIMENTO	000114489101	2	SP	05/05/2014	ATIVO		
1	12	ITALO DA SILVA FERREIRA	000116300782	1	SP	05/08/2014	ATIVO		
1	13	LETICIA FERNANDES DIAS	000116452929	8	SP	27/01/2015	ATIVO		
1	4	LUCY FREITAS BELANGIER	000115597025	1	SP	22/07/2014	ATIVO		
1	15	MARCELO DE LIMA CAMARGO	000115529570	5	SP	21/01/2015	ATIVO		
1	16	MARIA CLARA MORAIS ALVES PAULA	000116452985	7	SP	06/10/2014	ATIVO		
1	17	MARIANA COSTA SIQUEIRA	000114788572	2	SP	29/05/2014	ATIVO		
1	18	NOEMYA KAROLLYNE GONCALVES DA SILVA	000116301229	4	SP	27/01/2015	ATIVO		
1	19	OTAVIO MIGUEL ALVES LEITE LIRA	000121119693	8	SP	23/06/2014	ATIVO		
1	20	PIETRO HENRIQUE DOS SANTOS TRINDADE	000115307816	8	SP	17/06/2014	BXTR	11/03/2021 Transferido	
1	21	RHAYANE ALEXANDRE DE OLIVEIRA	000115232265	5	SP	22/04/2014	ATIVO		
1	22	SARA TESSA RIBEIRO	000115256333	6	SP	29/04/2014	ATIVO		
1	23	SOPHIA SILVA VIEIRA	000115608249	3	SP	21/05/2014	ATIVO		
1	24	SOPHIA TOLEDO DE SOUZA	000115256393	2	SP	03/07/2014	ATIVO		

25	Manuela Lara de Mello Cangiano	DN: 04/12/2014	ORIGEM: - 1ºB - 05/04
		RA: 1149109567	DSTINO:
		DN:	ORIGEM:
		RA:	DSTINO:
		DN:	ORIGEM:
		RA:	DSTINO:
		DN:	ORIGEM:
		RA:	DSTINO:
		DN:	ORIGEM:
		RA:	DSTINO:
		DN:	ORIGEM:
		RA:	DSTINO:
		DN:	ORIGEM:
		RA:	DSTINO:
		DN:	ORIGEM:
		RA:	DSTINO:
		DN:	ORIGEM:
		RA:	DSTINO:
		DN:	ORIGEM:
		RA:	DSTINO:
		DN:	ORIGEM:
		RA:	DSTINO:

iretoria: P.M. DE BARRETOS
scola: 338175 - SAGRADOS CORACOES EM
ipo Ensino: ENSINO FUNDAMENTAL DE 9 ANOS **Habilitação:**
urma: 1° ANO B INTEGRAL ANUAL

NR. Classe: 251757670
Sala: 007

tivos: 24 **Transferidos:** 0 **Abandonos:** 0 **NCOM.:** 0 **Outros:** 0 **Cadastrados:** 24

Série	Nº	Nome do Aluno	RA	Dig RA	UF RA	Data de Nascimento	Situação	Data Movimentação	Deficiência
1	1	ANA JULIA DE AZEVEDO PENASFORTE	000115495848	6	SP	27/05/2014	ATIVO		
1	2	ANA MARIA DA SILVA DANTAS	000115579353	5	SP	18/03/2015	ATIVO		
1	3	ANTHONY FERREIRA SANTOS	000115333547	5	SP	22/06/2014	ATIVO		
1	4	ARTHUR HENRIQUE CHIAVEGATTI	000116117631	7	SP	20/02/2015	ATIVO		
1	5	BARBARA HELENA DE ANDRADE	000115460108	0	SP	11/10/2014	ATIVO		
1	6	DAVI LUIS FERREIRA DO NASCIMENTO	000121297823	7	SP	16/07/2014	ATIVO		
1	7	EVILLYN CHRISTINA SANTOS DE BRITO	000115614468	1	SP	28/01/2015	ATIVO		
1	8	GABRIEL VASQUES FERNANDES	000120074320	9	SP	10/07/2014	ATIVO		
1	9	GUSTAVO GABRIEL DE SENNA ZANATELI	000115085609	9	SP	01/05/2014	ATIVO		
1	10	HELLOA VITORIA FERNANDES BALDUINO	000115604553	8	SP	24/10/2014	ATIVO		
1	11	HELLOAH VITORIA PEREIRA DA SILVA	000120269078	6	SP	26/04/2014	ATIVO		FISICA - OUTROS
1	12	JESSIKA FREITAS DOS SANTOS	000120074345	3	SP	09/03/2015	ATIVO		
1	13	KAUA CARVALHO PEREIRA	000115644673	9	SP	20/05/2014	ATIVO		
1	14	LAURA ARAUJO ALEXANDRE	000120534445	7	SP	02/10/2014	ATIVO		
1	15	LORENA BATISTA RODRIGUES	000115604627	0	SP	26/01/2015	ATIVO		
1	16	LUIS MIGUEL SILVA	000115261022	3	SP	16/09/2014	ATIVO		
1	17	MANUELA MARTINS DA SILVA	000115256264	2	SP	16/01/2015	ATIVO		
1	18	~~MARIA CLARA DE MELLO CRUZEIRO~~	~~000114910956~~	~~7~~	~~SP~~	~~04/12/2014~~	~~ATIVO~~	TR 05/09	
1	19	MARIA LUIZA RODRIGUES ORESTES	000114914596	1	SP	09/12/2014	ATIVO		
1	20	MARIELLY VITORIA BORGES SOUZA	000115604653	1	SP	14/08/2014	ATIVO		
1	21	MIGUEL FREITAS RIBEIRO	000115183997	8	SP	02/09/2014	ATIVO		
1	22	PEDRO JORGE AMANCIO FERREIRA	000115608176	2	SP	04/05/2014	ATIVO		
1	23	YUDI ALEXANDRE FRANCISCO DE SOUZA	000116745911	8	SP	25/10/2014	ATIVO		
1	24	YURI VINICIUS RAMOS DE OLIVEIRA	000116294101	7	SP	28/01/2015	ATIVO		

		DN:	ORIGEM:
		RA:	DSTINO:
		DN:	ORIGEM:
		RA:	DSTINO:
		DN:	ORIGEM:
		RA:	DSTINO:
		DN:	ORIGEM:
		RA:	DSTINO:
		DN:	ORIGEM:
		RA:	DSTINO:
		DN:	ORIGEM:
		RA:	DSTINO:
		DN:	ORIGEM:
		RA:	DSTINO:
		DN:	ORIGEM:
		RA:	DSTINO:
		DN:	ORIGEM:
		RA:	DSTINO:
		DN:	ORIGEM:
		RA:	DSTINO:
		DN:	ORIGEM:
		RA:	DSTINO:

Diretoria: P.M. DE BARRETOS

Escola: 338175 - SAGRADOS CORACOES EM

Tipo Ensino: ENSINO FUNDAMENTAL DE 9 ANOS Habilitação:

Turma: 2° ANO A INTEGRAL ANUAL

NR. Classe: 251771671

Sala: 002

Secretaria Municipal de Educação - Barretos

Fls. Nº

Ativos: 23 Transferidos: 0 Abandonos: 0 NCOM.: 0 Outros: 0 Cadastrados: 23

Série	Nº	Nome do Aluno	RA	Dig RA	UF RA	Data de Nascimento	Situação	Data Movimentação	Deficiência
2	1	ALYSSON LIMA CARVALHO SOUZA	000114860760	2	SP	11/02/2014	ATIVO		
2	2	ANA CLARA CUNHA FERNANDES	000114531763	7	SP	27/02/2014	ATIVO		
2	3	DAVI ANGELUCCI RODRIGUES DA COSTA	000114538014	1	SP	29/04/2014	ATIVO		
2	4	DAVI ISAC ALVES DA SILVA	000116508097	7	SP	15/03/2014	ATIVO		AUTISTA INFANTIL
2	5	GABRIELLI SEQUINI DE ANDRADE	000116667990	1	SP	24/09/2013	ATIVO		
2	6	GUSTAVO AUGUSTO LUZITANO TRINDADE	000113558006	6	SP	09/07/2013	ATIVO		
2	7	GUSTAVO HENRIQUE COSTA MOTA	000116416442	9	SP	11/07/2013	ATIVO		
2	8	HENRIQUE SANTOS DE FREITAS	000114494795	9	SP	05/11/2013	ATIVO		
2	9	ISABELY DA SILVA FERREIRA	000116050649	8	SP	25/02/2013	ATIVO		
2	10	JESSICA GONCALVES CALVIT	000113558439	4	SP	04/08/2013	ATIVO		
2	11	JOAO MIGUEL DE SOUZA CANDIDO	000115325369	0	SP	25/02/2014	ATIVO		
2	12	KAMILLE CRISTINA MARIANO TELES	000120297088	6	SP	07/10/2013	ATIVO		
2	13	LUCAS FERNANDES DA COSTA	000114516984	3	SP	24/01/2014	ATIVO		
2	14	MARCO ANTONIO SILVESTRE DOS SANTOS	000115185659	9	SP	26/02/2014	ATIVO		
2	15	MARIA FERNANDA VIEIRA DA SILVA	000120074580	2	SP	08/05/2013	ATIVO		
2	16	MATHEUS HENRIQUE SILVA DOS SANTOS	000116681042	2	SP	31/12/2013	ATIVO		
2	17	NIKOLAS OTAVIO SILVA DE OLIVEIRA	000113922625	3	SP	10/05/2013	ATIVO		
2	18	PAOLA CRISTINA RODRIGUES MENDES	000114494254	8	SP	16/04/2013	ATIVO		
2	19	PEDRO HENRIQUE DA SILVA RODRIGUES	000114496879	3	SP	28/03/2014	ATIVO		
2	20	PYETRO GABRIEL DE ALMEIDA CARVALHO	000114932361	9	SP	08/01/2014	ATIVO		
2	21	RICARDO ROCHA DE ALENCAR	000114496931	1	SP	13/08/2013	ATIVO		
2	22	SOPHIA DE SOUZA GREGORIO	000114729984	5	SP	31/10/2013	ATIVO		
2	23	WELINGTON APARECIDO DE MELO	000115498425	4	SP	10/12/2013	ATIVO		

		DN:	ORIGEM:
		RA:	DSTINO:
		DN:	ORIGEM:
		RA:	DSTINO:
		DN:	ORIGEM:
		RA:	DSTINO:
		DN:	ORIGEM:
		RA:	DSTINO:
		DN:	ORIGEM:
		RA:	DSTINO:
		DN:	ORIGEM:
		RA:	DSTINO:
		DN:	ORIGEM:
		RA:	DSTINO:
		DN:	ORIGEM:
		RA:	DSTINO:
		DN:	ORIGEM:
		RA:	DSTINO:
		DN:	ORIGEM:
		RA:	DSTINO:

iretoria: P.M. DE BARRETOS

scola: 338175 - SAGRADOS CORACOES EM

po Ensino: ENSINO FUNDAMENTAL DE 9 ANOS **Habilitação:**

rma: 2° ANO B INTEGRAL ANUAL

NR. Classe: 251773131

Sala: 004

Fls. Nº

ivos: 19 **Transferidos:** 0 **Abandonos:** 0 **NCOM.:** 0 **Outros:** 0 **Cadastrados:** 19

Série	Nº	Nome do Aluno	RA	Dig. RA	UF RA	Data de Nascimento	Situação	Data Movimentação	Deficiência
2	1	ANA ELISA DE CARVALHO MIGUEL	000120318748	8	SP	26/02/2014	ATIVO		
2	2	ANA JULIA PEDRO RIBEIRO	000114912694	2	SP	01/07/2012	ATIVO		
2	3	ANNANDA EMANUELLY GONCALVES DA SILVA	000115256097	9	SP	21/12/2013	ATIVO		
2	4	DAVI FREITAS DOS SANTOS	000120074856	6	SP	29/08/2013	ATIVO		
2	5	EDUARDO CESAR RODRIGUES OLIVEIRA	000114993674	5	SP	22/07/2013	ATIVO		
2	6	ENZO MIGUEL DE OLIVEIRA URSULINO	000114434913	8	SP	01/03/2013	ATIVO		
2	7	GABRIEL HENRIQUE DA SILVA FELIZARDO	000115185650	2	SP	08/01/2014	ATIVO		
2	8	GUILHERME FERREIRA DOS SANTOS	000116606565	0	SP	31/07/2013	ATIVO		
2	9	ISADORA BEATRIZ DE SOUZA NARCISO	000115776599	3	SP	25/01/2014	ATIVO		
2	10	IUMY CRISTINA DA SILVA QUIRINO DE OLIVEIRA PIRES	000115500368	8	SP	19/03/2014	ATIVO		
2	11	JOAO EDUARDO DA SILVA ROSA	000114903012	4	SP	07/05/2013	ATIVO		
2		LUAN BARBOSA FARIA DA SILVA	000116668626	7	SP	25/03/2014	ATIVO		AUTISTA INFANTIL
2	13	LUCAS WILLIAN RODRIGUES JUNIOR	000115594034	9	SP	22/01/2014	ATIVO		
2	14	MANUELLA DE OLIVEIRA MELO LEMOS	000114636707	7	SP	17/09/2013	ATIVO		
2	15	MELYSSA CRISTINA DOS SANTOS LOBO	000113796000	0	SP	25/08/2013	ATIVO		
2	16	MICAELLY DOS SANTOS RODRIGUES	000116248557	7	SP	30/01/2014	ATIVO		
2	17	MIGUEL DOS SANTOS LUIZ	000114495598	1	SP	14/02/2014	ATIVO		
2	18	QUYARA YASMIN RODRIGUES DE OLIVEIRA	000114634615	3	SP	01/09/2013	ATIVO		
2	19	SAMUEL DOS SANTOS LUIZ	000114494293	7	SP	14/02/2014	ATIVO		

		DN:	ORIGEM:
		RA:	DSTINO:
		DN:	ORIGEM:
		RA:	DSTINO:
		DN:	ORIGEM:
		RA:	DSTINO:
		DN:	ORIGEM:
		RA:	DSTINO:
		DN:	ORIGEM:
		RA:	DSTINO:
		DN:	ORIGEM:
		RA:	DSTINO:
		DN:	ORIGEM:
		RA:	DSTINO:
		DN:	ORIGEM:
		RA:	DSTINO:
		DN:	ORIGEM:
		RA:	DSTINO:
		DN:	ORIGEM:
		RA:	DSTINO:
		DN:	ORIGEM:
		RA:	DSTINO:
		DN:	ORIGEM:
		RA:	DSTINO:
		DN:	ORIGEM:
		RA:	DSTINO:

Diretoria: P.M. DE BARRETOS

Escola: 338175 - SAGRADOS CORACOES EM

Tipo Ensino: ENSINO FUNDAMENTAL DE 9 ANOS Habilitação:

Turma: 2° ANO C INTEGRAL ANUAL

NR. Classe: 251774832

Sala: 024

Secretaria de Educação - Barretos - Fls. Nº

Ativos: 25 Transferidos: 0 Abandonos: 0 NCOM.: 0 Outros: 0 Cadastrados: 25

Série	Nº	Nome do Aluno	RA	Dig. RA	UF RA	Data de Nascimento	Situação	Data Movimentação	Deficiência
2	1	ANA CLARA LIMA DA SILVA	000114634503	3	SP	05/04/2013	ATIVO		
2	2	CARLOS EDUARDO PEREIRA VENTURA FILHO	000115775471	5	SP	19/11/2013	ATIVO		
2	3	DANIELA VITORIA CALACIO DURAES DE SOUZA	000116455768	3	SP	12/04/2013	ATIVO		
2	4	DAVI LUKA TEODORO DOS SANTOS	000115259339	0	SP	20/12/2013	ATIVO		
2	5	EMILLY VITORIA DE JESUS SALES	000114567054	4	SP	23/03/2014	ATIVO		
2	6	FELIPE CESAR DE OLIVEIRA	000113735640	6	SP	01/05/2013	ATIVO		
2	7	GUILHERMY EDUARDO GONCALVES DA SILVA	000114123220	0	SP	11/06/2013	ATIVO		
2	8	HENRIQUE GABRIEL FERREIRA BETELLI	000116250716	0	SP	27/10/2013	ATIVO		
2	9	HENZO APARECIDO DE SOUZA BRAGA	000114611193	9	SP	20/02/2013	ATIVO		
2	10	ITALLO FERNANDO SILVEIRA CUNEGUNDES	000114515502	9	SP	09/12/2013	ATIVO		
2	11	KAUA GABRIEL GUIMARAES DE SOUSA	000114351836	6	SP	29/01/2014	ATIVO		
2	12	LAURA DA SILVA OLIVEIRA	000114512918	3	SP	09/05/2013	ATIVO		
2	13	LUIZ AUGUSTO BORGES SERINGE	000114382014	9	SP	19/09/2013	ATIVO		
~~2~~	~~14~~	~~MANUELLY RIBEIRO DE PAULA~~	~~000114928451~~	~~1~~	~~SP~~	~~11/07/2013~~	~~ATIVO~~ M. ALVES 27/04		
2	15	MARIA EDUARDA DE SOUZA COUTINHO	000116150357	2	SP	12/07/2013	ATIVO		
2	16	MIGUEL LEAL GONCALVES DE PAULA	000115784895	3	SP	21/02/2014	ATIVO		AUTISTA INFANTIL
2	17	PAULO VICTOR SILVA DO NASCIMENTO	000114495635	3	SP	13/05/2013	ATIVO		
2	18	PEDRO AUGUSTO LIMA MUNIZ	000114911849	0	SP	07/10/2013	ATIVO		
2	19	PEDRO LUCAS SILVA DE ALMEIDA	000115655192	4	SP	05/03/2014	ATIVO		
2	20	PIETRO SILVA SPINELLI	000115085785	7	SP	16/11/2013	ATIVO		
2	21	RAFAELLA VITORINO AGUIAR	000115275343	5	SP	26/07/2013	ATIVO		
2	22	RAFAELLY VITORIA MARQUES DOS SANTOS	000114514960	1	SP	19/11/2013	ATIVO		
2	23	RICHARD JESUS DE SOUZA	000116439925	1	SP	04/03/2014	ATIVO		
2	24	VICTOR HENRIQUE REIS	000115217134	3	SP	27/03/2014	ATIVO		
2	25	WENDYEL DE MOURA LEANDRO	000114886541	X	SP	10/04/2013	ATIVO		

		DN:	ORIGEM:
		RA:	DSTINO:
		DN:	ORIGEM:
		RA:	DSTINO:
		DN:	ORIGEM:
		RA:	DSTINO:
		DN:	ORIGEM:
		RA:	DSTINO:
		DN:	ORIGEM:
		RA:	DSTINO:
		DN:	ORIGEM:
		RA:	DSTINO:
		DN:	ORIGEM:
		RA:	DSTINO:
		DN:	ORIGEM:
		RA:	DSTINO:

Diretoria: P.M. DE BARRETOS

Escola: 338175 - SAGRADOS CORACOES EM

Tipo Ensino: ENSINO FUNDAMENTAL DE 9 ANOS **Habilitação:**

Turma: 3° ANO A INTEGRAL ANUAL

NR. Classe: 251778759

Sala: 003

Secretaria de Educação - Barretos Fls. Nº

Ativos: 22 **Transferidos:** 0 **Abandonos:** 0 **NCOM.:** 0 **Outros:** 0 **Cadastrados:** 22

Série	Nº	Nome do Aluno	RA	Dig. RA	UF RA	Data de Nascimento	Situação	Data Movimentação	Deficiência
3	1	ANA VITORIA IZIDORO PEREIRA	000113469297	3	SP	01/03/2013	ATIVO		
3	2	DAVI MIGUEL RICIOLI LEMES	000115690432	8	SP	04/02/2013	ATIVO		
3	3	EMANUELY VITORIA DIAS ROSA	000113569311	0	SP	21/06/2012	ATIVO		
3	4	FERNANDA GOMES DA SILVA SANT ANA	000113379171	2	SP	05/12/2012	ATIVO		
3	5	GABRIEL FELIPE DE OLIVEIRA CHAMORRO	000113466015	7	SP	03/02/2013	ATIVO		
3	6	GUSTAVO PIMENTEL FERREIRA DE MELO	000114501457	4	SP	02/06/2011	ATIVO		INTELECTUAL
3	7	JORGE HENRIQUE DA SILVA VIEIRA	000113630407	1	SP	20/10/2012	ATIVO		
3	8	LUCIO FLAVIO BARBOSA ALVES	000116305171	8	SP	11/05/2012	ATIVO		
3	9	MARINA VITORIA DIAS PEREIRA	000112627792	7	SP	16/04/2012	ATIVO		
3	10	MATHEUS FELIX DA SILVA	000116050878	1	SP	19/12/2012	ATIVO		
	11	MATHEUS HENRIQUE FERREIRA DA SILVA	000113819201	6	SP	10/07/2012	ATIVO		
3	12	MATHEUS LUIS DE PAULA LUCIANO	000113642696	6	SP	08/10/2012	ATIVO		SURDEZ LEVE OU MODERADA
3	13	MIGUEL BARCELOS IUNES	000114428581	1	SP	18/03/2013	ATIVO		AUTISTA INFANTIL
3	14	MIGUEL FRANCISCO PEREIRA	000113934358	0	SP	23/01/2012	ATIVO		
3	15	NOAH CARVALHO MARTINS	000114612126	X	SP	20/01/2013	ATIVO		
3	16	RAFAELA EDUARDA PENASFORTE VICENTINI	000115799546	9	SP	23/11/2012	ATIVO		
3	17	REGIANE DO PRADO CRESCENCIO	000115610384	8	SP	13/03/2012	ATIVO		
3	18	RHYAN BATISTA CARDOSO	000116251512	0	SP	27/11/2012	ATIVO		
3	19	RICHARD ALLISSON GOMES DO NASCIMENTO	000112557775	7	SP	26/05/2012	ATIVO		
3	20	RODRIGO LUPERCINIO FERNANDES BALDUINO	000112565136	2	SP	17/10/2011	ATIVO		
3	21	TARIK LUA ALVES FILHO	000114028918	4	SP	27/06/2012	ATIVO		
3	22	YURI HENRIQUE RIBEIRO BERNARDES	000113467621	9	SP	08/03/2013	ATIVO		

	DN:	ORIGEM:
	RA:	DSTINO:
	DN:	ORIGEM:
	RA:	DSTINO:
	DN:	ORIGEM:
	RA:	DSTINO:
	DN:	ORIGEM:
	RA:	DSTINO:
	DN:	ORIGEM:
	RA:	DSTINO:
	DN:	ORIGEM:
	RA:	DSTINO:
	DN:	ORIGEM:
	RA:	DSTINO:
	DN:	ORIGEM:
	RA:	DSTINO:
	DN:	ORIGEM:
	RA:	DSTINO:

Diretoria: P.M. DE BARRETOS

Escola: 338175 - SAGRADOS CORACOES EM

Tipo Ensino: ENSINO FUNDAMENTAL DE 9 ANOS **Habilitação:**

Turma: 3° ANO B INTEGRAL ANUAL

NR. Classe: 251780615

Sala: 025

Secretaria Municipal de Educação - Barretos - Fls. Nº

Ativos: 18 **Transferidos:** 0 **Abandonos:** 0 **NCOM.:** 0 **Outros:** 0 **Cadastrados:** 18

Série	Nº	Nome do Aluno	RA	Dig. RA	UF RA	Data de Nascimento	Situação	Data Movimentação	Deficiência
3	1	ANDERSON IAGO SOUZA COUTINHO	000114132550	0	SP	28/12/2012	ATIVO		
3	2	EVILLYN MAYARA DIAS PIMENTA	000113133320	2	SP	19/11/2012	ATIVO		
3	3	GABRIEL HENRIQUE DA SILVA FERREIRA	000114913859	2	SP	27/09/2012	ATIVO		
3	4	GABRIEL HENRIQUE FERREIRA DE SOUZA	000112603386	8	SP	28/01/2011	ATIVO		
3	5	GIOVANNA AMORIM SILVA	000114561287	8	SP	17/04/2012	ATIVO		
3	6	ISAAC DE ALMEIDA VIEGAS	000115186422	5	SP	11/12/2012	ATIVO		
3	7	ISADORA FERNANDA MARQUES RAIMUNDO	000113644727	1	SP	14/08/2012	ATIVO		
3	8	KAUA FLORENCIO DA SILVA CAMPOS	000112627749	6	SP	13/05/2012	ATIVO		
3	9	LORENNA DE KASSIA SANTOS CARVALHO	000113054692	5	SP	04/09/2012	ATIVO		
3	10	LUCAS HENRIQUE MIRANDA	000113468194	X	SP	10/09/2012	ATIVO		
3	11	MARCELA ARRUDA DA SILVA	000114218523	0	SP	04/05/2012	ATIVO		
3	12	MARIA FERNANDA QUIRINO SIQUEIRA CASSIMIRO	000113786783	8	SP	05/01/2013	ATIVO		
3	13	NATHALIA VITORIA FERNANDES VEDOVELLI	000113465417	0	SP	10/11/2012	ATIVO		
3	14	PAULO CESAR LIMA DA SILVA	000112709272	8	SP	31/10/2011	ATIVO		
3	15	PEDRO HENRIQUE FERREIRA MARQUES	000113125684	0	SP	07/01/2012	ATIVO		
3	16	PEDRO LEONARDO RIBEIRO DE MELO	000112993995	9	SP	27/08/2012	ATIVO		
3	17	RAYLLA FERREIRA DE SOUZA	000115236568	X	SP	19/02/2013	ATIVO		
3	18	YASMIM DE SOUZA OLIVEIRA	000114700056	6	SP	04/06/2012	ATIVO		

	DN:	ORIGEM:
	RA:	DSTINO:
	DN:	ORIGEM:
	RA:	DSTINO:
	DN:	ORIGEM:
	RA:	DSTINO:
	DN:	ORIGEM:
	RA:	DSTINO:
	DN:	ORIGEM:
	RA:	DSTINO:
	DN:	ORIGEM:
	RA:	DSTINO:
	DN:	ORIGEM:
	RA:	DSTINO:
	DN:	ORIGEM:
	RA:	DSTINO:
	DN:	ORIGEM:
	RA:	DSTINO:
	DN:	ORIGEM:
	RA:	DSTINO:
	DN:	ORIGEM:
	RA:	DSTINO:
	DN:	ORIGEM:
	RA:	DSTINO:
	DN:	ORIGEM:
	RA:	DSTINO:
	DN:	ORIGEM:
	RA:	DSTINO:

Diretoria: P.M. DE BARRETOS

Escola: 338175 - SAGRADOS CORACOES EM

Tipo Ensino: ENSINO FUNDAMENTAL DE 9 ANOS **Habilitação:**

Turma: 3° ANO C INTEGRAL ANUAL

NR. Classe: 251782116

Sala: 009

Secretaria Municipal de Educação - Barretos Fls. Nº

Ativos: 20 **Transferidos:** 0 **Abandonos:** 0 **NCOM.:** 0 **Outros:** 0 **Cadastrados:** 20

Série	Nº	Nome do Aluno	RA	Dig RA	UF RA	Data de Nascimento	Situação	Data Movimentação	Deficiência
3	1	CAROLINA FERREIRA SANTOS	000113408629	5	SP	19/04/2012	ATIVO		
3	2	CAUA PEREIRA BAZILIO	000114043726	4	SP	22/01/2013	ATIVO		
3	3	DAVI FERREIRA LEMOS SPOSITO	000120957235	7	SP	19/09/2011	ATIVO		FISICA - OUTROS
3	4	EDUARDO VASQUES FERNANDES	000115325501	7	SP	06/02/2013	ATIVO		
3	5	EMANUELLE COSTA DE SOUZA	000114783674	7	SP	11/07/2012	ATIVO		
3	6	GABRIEL WASHINGTON MACHADO SILVA	000114499683	1	SP	05/11/2012	ATIVO		
3	7	GRAZIELLE CRISTINA CUNEGUNDES FERREIRA	000114494202	0	SP	01/08/2012	ATIVO		
3	8	JOAO PEDRO MELO DE PAULA	000113258428	0	SP	13/08/2012	ATIVO		
3	9	LEONARDO HENRIQUE BORGES	000114693417	8	SP	13/10/2012	ATIVO		
3	10	LUIZ HENRIQUE BRAJOVICHE DE OLIVEIRA	000113800016	4	SP	05/09/2012	ATIVO		
3	1	MATHEUS DE SOUZA COUTINHO	000115288911	4	SP	06/09/2011	ATIVO		
3	12	MATHEUS GABRIEL DUARTE PEREIRA	000113468262	1	SP	10/04/2012	ATIVO		AUTISTA INFANTIL
3	13	MATHEUS LOURENCO	000116738477	5	SP	10/10/2012	ATIVO		
~~3~~	~~14~~	~~MURILO BARBOSA MARQUES~~	~~000116001997~~	~~6~~	~~SP~~	~~28/02/2012~~	~~ATIVO~~	Pretang 12/04	
3	15	NICOLAS ANDRADE DE FREITAS	000113465554	X	SP	06/12/2012	ATIVO		
3	16	RAYSSA VICTORIA BARBOSA MANSO	000115136562	2	SP	20/02/2013	ATIVO		
3	17	SOPHIA SALES MUNIZ	000112859233	2	SP	23/07/2012	ATIVO		
3	18	VITOR HUGO HENRIQUE VENANCIO BATISTA	000114219186	2	SP	15/11/2011	ATIVO		
3	19	YASMIM APARECIDA PEREIRA DE OLIVEIRA	000114013455	3	SP	30/12/2011	ATIVO		
3	20	YZABELLY CRISTINA DE MOURA PEREIRA	000114500307	2	SP	26/05/2012	ATIVO		

		DN:	ORIGEM:
		RA:	DSTINO:
		DN:	ORIGEM:
		RA:	DSTINO:
		DN:	ORIGEM:
		RA:	DSTINO:
		DN:	ORIGEM:
		RA:	DSTINO:
		DN:	ORIGEM:
		RA:	DSTINO:
		DN:	ORIGEM:
		RA:	DSTINO:
		DN:	ORIGEM:
		RA:	DSTINO:
		DN:	ORIGEM:
		RA:	DSTINO:
		DN:	ORIGEM:
		RA:	DSTINO:
		DN:	ORIGEM:
		RA:	DSTINO:
		DN:	ORIGEM:
		RA:	DSTINO:

Diretoria: P.M. DE BARRETOS

Escola: 338175 - SAGRADOS CORACOES EM

Tipo Ensino: ENSINO FUNDAMENTAL DE 9 ANOS Habilitação:

Turma: 4° ANO A INTEGRAL ANUAL

NR. Classe: 251783551

Sala: 006

Secretaria de Educação - Barretos

Fls. Nº

Ativos: 27 Transferidos: 0 Abandonos: 0 NCOM.: 0 Outros: 0 Cadastrados: 27

Série	Nº	Nome do Aluno	RA	Dig. RA	UF RA	Data de Nascimento	Situação	Data Movimentação	Deficiência
4	1	ALICE APARECIDO DA SILVA SANTOS	000113020788	2	SP	09/06/2011	ATIVO		
4	2	CAUE ALESSANDRO LEMOS SAVANHAQUE	000114922099	5	SP	01/01/2011	ATIVO		INTELECTUAL
4	3	EMILLY BEZERRA DE SOUSA	000112602130	1	SP	09/11/2011	ATIVO		
4	4	FELIPE WAGNER MATHIAS	000110032880	4	SP	16/04/2009	ATIVO		
4	5	GUSTAVO CICERO PIRES DA SILVA	000122310389	4	SP	26/01/2012	ATIVO		
4	6	GUSTAVO DE SOUZA SANTOS MATHIAS	000112982575	9	SP	17/02/2010	ATIVO		
4	7	ISABELLA BATISTA PEREIRA	000114013398	6	SP	14/07/2011	ATIVO		
4	8	ISABELLY DE SOUZA CAMPOS	000113813692	X	SP	14/04/2011	ATIVO		
4	9	ISABELLY VITORIA ALVES BRANCO	000114132886	0	SP	01/07/2011	ATIVO		
4	10	ISAQUE AUGUSTO MANIEZO FUSCO	000112462793	5	SP	14/03/2012	ATIVO		
4	11	JOAO ARTHUR FERRACINO DE SOUZA	000114133098	2	SP	29/07/2010	ATIVO		SURDEZ LEVE OU MODERADA
4	12	KAUA DE SOUZA FERREIRA	000114132993	1	SP	06/11/2011	ATIVO		
4	13	KETHELLY GIOVANA MACEDO DE SOUZA	000113514157	5	SP	17/01/2012	ATIVO		
4	14	LARA VITORIA DOS SANTOS ROSA	000113149995	5	SP	31/03/2012	ATIVO		
4	15	LORRAYNE LIMA CARNEIRO	000113551250	4	SP	11/11/2011	ATIVO		
4	16	MARCOS ISIDORO ALVES LEITE NETO	000114615372	7	SP	13/05/2011	ATIVO		
4	17	MARIA FERNANDA OLIVEIRA BEIRIGO	000112709371	X	SP	14/06/2011	ATIVO		
4	18	MATHEUS HENRIQUE PEREIRA ALMEIDA	000112741062	3	SP	05/08/2011	ATIVO		
4	19	MIGUEL FERREIRA DE OLIVEIRA SILVA	000116047289	0	SP	21/05/2011	ATIVO		
4	20	PEDRO HENRIQUE GOMES DE PAULA CRUZ	000112563933	7	SP	03/12/2011	ATIVO		
4	21	PEDRO HENRIQUE RAMOS GONCALVES DE OLIVEIRA	000112606022	7	SP	23/04/2010	ATIVO		INTELECTUAL
4	22	QUEREN GIOVANNA ROSA DA SILVA	000114784285	1	SP	21/02/2012	ATIVO		
	23	RAFAEL NASCIMENTO FERREIRA	000115181222	5	SP	30/06/2011	ATIVO		
4	24	RAYANY DE OLIVEIRA URSULINO	000114447412	7	SP	25/01/2011	ATIVO		
4	25	VERONICA CRISTINA SILVESTRE DOS SANTOS	000114114385	9	SP	17/10/2011	ATIVO		
4	26	VITORIA FRANCISCA DE OLIVEIRA BATISTA	000114015123	X	SP	25/07/2010	ATIVO		
4	27	YRIS MARTINS DE OLIVEIRA	000114329278	9	SP	07/02/2012	ATIVO		

		DN:	ORIGEM:
		RA:	DSTINO:
		DN:	ORIGEM:
		RA:	DSTINO:
		DN:	ORIGEM:
		RA:	DSTINO:
		DN:	ORIGEM:
		RA:	DSTINO:
		DN:	ORIGEM:
		RA:	DSTINO:
		DN:	ORIGEM:
		RA:	DSTINO:
		DN:	ORIGEM:
		RA:	DSTINO:

iretoria: P.M. DE BARRETOS

scola: 338175 - SAGRADOS CORACOES EM

ipo Ensino: ENSINO FUNDAMENTAL DE 9 ANOS Habilitação:

urma: 4° ANO B INTEGRAL ANUAL

NR. Classe: 251785010

Sala: 026

tivos: 22 Transferidos: 0 Abandonos: 0 NCOM.: 0 Outros: 0 Cadastrados: 22

Série	Nº	Nome do Aluno	RA	Dig RA	UF RA	Data de Nascimento	Situação	Data Movimentação	Deficiência
4	1	ANTONIO FLAVIO ALVES BORGES	000114028054	5	SP	23/08/2011	ATIVO		
4	2	BRENDA EDUARDA FERRAZ PONCIANO	000112138434	1	SP	13/06/2011	ATIVO		
4	3	BRUNA MARIA CALACIO DURAES DE SOUZA	000112973804	8	SP	15/04/2010	ATIVO		
4	4	DAVI LUCAS RAMOS DE OLIVEIRA	000113547173	3	SP	30/08/2011	ATIVO		
4	5	GABRIELLY VICTORIA GARCIA	000116063731	3	SP	25/03/2012	ATIVO		
4	6	GUILHERME RIBEIRO SILVA	000114472157	X	SP	30/11/2011	ATIVO		
4	7	HIAGO DIAS DE SOUZA SILVA	000113519932	2	SP	08/06/2011	ATIVO		
4	8	ISABELLY CRISTINA BORGES DE SOUZA	000112770602	0	SP	06/03/2012	ATIVO		
4	9	KAIO HENRIQUE GOMES LIMA	000122035109	X	SP	22/12/2011	ATIVO		
4	10	KAUANE FERNANDES BALDUINO	000114133299	1	SP	03/11/2010	ATIVO		
4	11	LAURA THOME DE ARAUJO	000112367751	7	SP	16/05/2011	ATIVO		
4	12	LUIS OTAVIO DE LIMA SILVA	000116730740	9	SP	29/03/2012	ATIVO		
4	13	LUIZ GUSTAVO COSTA BATISTA	000114052229	2	SP	30/01/2012	ATIVO		
4	14	MARIA BEATRIZ SOUZA COUTINHO	000114132687	5	SP	02/08/2011	ATIVO		
4	15	MARIA ELIZA GALDINO LIMA	000121945406	0	SP	13/06/2011	ATIVO		
4	16	MIGUEL AUGUSTO DE ANDRADE	000112602652	9	SP	07/05/2011	ATIVO		MÚLTIPLA
4	17	MIGUEL MACHADO BORGES	000111535556	9	SP	04/02/2011	ATIVO		
4	18	NICOLLY CRISTINI DE CARVALHO	000111530598	0	SP	12/10/2010	ATIVO		
4	19	RENATO ROSA VIEIRA	000114220586	1	SP	08/11/2011	ATIVO		
4	20	RUAN GABRIEL JESUS DE SOUZA	000115779816	0	SP	02/05/2011	ATIVO		
4	21	VICTOR HUGO MARTINS BALDUINO	000111527117	9	SP	09/08/2010	ATIVO		
4	22	VITORIA APARECIDA MATHIAS FAUSTINO	000113553793	8	SP	24/08/2011	ATIVO		

23	Guilherme Victório	DN: 17/07/2011	ORIGEM: Marcia H.
	Guilherme Aguilar	RA:	DSTINO:
		DN:	ORIGEM:
		RA:	DSTINO:
		DN:	ORIGEM:
		RA:	DSTINO:
		DN:	ORIGEM:
		RA:	DSTINO:
		DN:	ORIGEM:
		RA:	DSTINO:
		DN:	ORIGEM:
		RA:	DSTINO:
		DN:	ORIGEM:
		RA:	DSTINO:
		DN:	ORIGEM:
		RA:	DSTINO:
		DN:	ORIGEM:
		RA:	DSTINO:
		DN:	ORIGEM:
		RA:	DSTINO:
		DN:	ORIGEM:
		RA:	DSTINO:
		DN:	ORIGEM:
		RA:	DSTINO:

Diretoria: P.M. DE BARRETOS

Escola: 338175 - SAGRADOS CORACOES EM

Tipo Ensino: ENSINO FUNDAMENTAL DE 9 ANOS Habilitação:

Turma: 5° ANO A INTEGRAL ANUAL

NR. Classe: 251787651

Sala: 001

Ativos: 30 Transferidos: 0 Abandonos: 0 NCOM.: 0 Outros: 0 Cadastrados: 30

Secretaria Municipal de Educação - Barretos Fls. Nº

Série	Nr.	Nome do Aluno	RA	Dig. RA	UF RA	Data de Nascimento	Situação	Data Movimentação	Deficiência
5	1	ALEXSSANDRO DA SILVA RODRIGUES JUNIOR	000112047670	7	SP	11/06/2010	ATIVO		
5	2	ANA LUIZA CHAPINE DE SOUZA	000112003811	X	SP	21/02/2011	ATIVO		
5	3	ANTHONY MIGUEL ALVES DE SOUZA	000110451337	7	SP	24/01/2010	ATIVO		
5	4	AYSLLA LORRANY COSTA PRADO	000112499751	9	SP	16/11/2010	ATIVO		
5	5	BRUNO OTAVIO SOUZA DOS SANTOS	000111534649	0	SP	26/11/2010	ATIVO		
5	6	DAVID ANTONIO VIANA JUNIOR	000112121323	6	SP	09/04/2010	ATIVO		
5	7	FREDERICO RICIOLI BORGES DA SILVA	000112603164	1	SP	23/02/2011	ATIVO		
5	8	GABRIEL DE MATOS DINIZ	000112159424	4	SP	28/04/2010	ATIVO		AUTISTA INFANTIL
5	9	GABRIELLE JESUS DO VAL	000111526980	X	SP	12/07/2010	ATIVO		
5	10	GEOVANNA ALVES DOS REIS	000111532156	0	SP	15/03/2011	ATIVO		
5	11	ISABELLA VITORIA BARBOSA	000111146044	9	SP	11/09/2010	ATIVO		
5	12	ISABELLY FERNANDA DE CARVALHO DA SILVA	000114892719	0	SP	04/06/2010	ATIVO		
5	13	IZADORA CRISTINA SILVA DE OLIVEIRA	000114133210	3	SP	18/02/2011	ATIVO		
5	14	LEONARDO HENRIQUE DE SOUZA	000111021012	7	SP	26/09/2010	ATIVO		
5	15	LEONARDO ROBERTO DA SILVA MENDES	000114503100	6	SP	30/11/2010	ATIVO		
5	16	LUANA FREITAS DOS SANTOS	000109614629	0	SP	13/06/2008	ATIVO		
5	17	LUIZ MIGUEL CLAUDINO	000112012074	3	SP	30/06/2010	ATIVO		
5	18	MARIA CLARA CHAPINE DE SOUZA	000112975628	2	SP	21/02/2011	ATIVO		
5	19	MARIA VICTORIA CAMILLO DOS SANTOS	000111020800	5	SP	28/09/2010	ATIVO		
5	20	MICHEL RODRIGO RIBEIRO ALVES	000113498079	6	SP	16/12/2010	ATIVO		
5	21	MIGUEL DE SOUZA ROCHA	000110641908	X	SP	06/04/2010	ATIVO		
5	22	NATHAN HOFFMANN	000113145499	6	SP	29/11/2010	ATIVO		
5	23	PABLO HENRIQUE RIBEIRO BERNARDES	000112605845	2	SP	16/03/2011	ATIVO		
5	24	RAFAELLA LEAL BRITO	000112606136	0	SP	27/01/2011	ATIVO		
	25	RAFAELLY INDRYD DA SILVA OLIVEIRA	000113125670	0	SP	18/01/2011	ATIVO		
5	26	RENATO DA SILVA QUIRINO DE OLIVEIRA PIRES	000111959987	8	SP	18/03/2010	ATIVO		INTELECTUAL
5	27	STELLA SOUZA DA SILVA	000113125932	4	SP	13/01/2011	ATIVO		
5	28	VICTORIA CELESTINO DOS SANTOS GONZAGA	000112888688	1	SP	01/11/2010	ATIVO		
5	29	VITOR FONTES DOS SANTOS	000109875342	2	SP	17/11/2009	ATIVO		
5	30	YOHANNA VICTORIA VENANCIO DO NASCIMENTO	000112375498	6	SP	25/04/2010	ATIVO		

		DN:	ORIGEM:
		RA:	DSTINO:
		DN:	ORIGEM:
		RA:	DSTINO:
		DN:	ORIGEM:
		RA:	DSTINO:
		DN:	ORIGEM:
		RA:	DSTINO:
		DN:	ORIGEM:
		RA:	DSTINO:
		DN:	ORIGEM:
		RA:	DSTINO:
		DN:	ORIGEM:
		RA:	DSTINO:

Diretoria: P.M. DE BARRETOS
Escola: 338175 - SAGRADOS CORACOES EM
Tipo Ensino: ENSINO FUNDAMENTAL DE 9 ANOS
Turma: 5° ANO B INTEGRAL ANUAL

Habilitação:

NR. Classe: 251788873
Sala: 008

Fls. Nº

Ativos: 21 Transferidos: 1 Abandonos: 0 NCOM.: 0 Outros: 0 Cadastrados: 22

Série	Nº	Nome do Aluno	RA	Dig RA	UF RA	Data de Nascimento	Situação	Data Movimentação	Deficiência
5	1	CAMILLA DA SILVA MENEZES	000112902860	4	SP	05/02/2010	ATIVO		
5	2	DIOGO RODRIGO COSTA RODRIGUES	000112926540	7	SP	08/06/2010	ATIVO		
5	3	GABRIEL DE OLIVEIRA SOUZA DIAS	000114348197	5	SP	19/09/2010	ATIVO		
5	4	GABRIEL HENRIQUE SILVA ALVES	000113774830	8	SP	07/02/2011	ATIVO		
5	5	GABRIEL RAMOS FERNANDES VIEIRA	000113936370	0	SP	11/08/2010	ATIVO		
5	6	GUILHERME HENRIQUE MAGALHAES ALVES DE SOUZA	000112974156	4	SP	10/09/2010	ATIVO		
5	7	GUILHERME RAMOS BETELLI JUNIOR	000112302937	4	SP	04/03/2010	ATIVO		AUTISTA INFANTIL
5	8	GUSTAVO HENRIQUE PRADO	000111806867	1	SP	04/01/2011	ATIVO		
5	9	ISABELLI VITORIA VITORINO AGUIAR	000112571550	9	SP	14/03/2011	ATIVO		
5	10	IZADORA FERNANDA ZANNI PEREIRA	000114576367	4	SP	21/03/2011	ATIVO		
5	11	JENNIFER DA CRUZ	000112121361	3	SP	18/09/2010	ATIVO		
5	12	LARISSA FERREIRA DOS SANTOS DAMETTO	000111287137	8	SP	30/10/2010	TRAN	22/02/2021	Campo
5	13	MARCELO EDUARDO FIGUEIREDO CANDIDO	000111131674	0	SP	15/04/2010	ATIVO		
5	14	MARCO AUGUSTO DE SENNA ZANATELI	000112124752	0	SP	12/06/2010	ATIVO		
5	15	MARIA APARECIDA VENANCIO BATISTA	000111682789	X	SP	28/02/2009	ATIVO		
5	16	MARIA VITORIA PEREIRA BEIRIGO	000112197727	3	SP	06/11/2010	ATIVO		
5	17	MATHEUS GABRIEL GONCALVES URSULINO	000111533119	X	SP	28/04/2010	ATIVO		
5	18	MATHEUS HENRIQUE DE MOURA PEREIRA	000112367797	9	SP	18/07/2009	ATIVO		
5	19	PEDRO HENRIQUE DE SOUZA CAZOLLI	000111532789	6	SP	17/06/2010	ATIVO		
5	20	PHYETRO APARECIDO PEREIRA MACHADO BRAGA	000112974792	X	SP	11/02/2011	ATIVO		
5	21	THAYLLA FERNANDA CUNEGUNDES ROSETTON	000114886590	1	SP	18/05/2010	ATIVO		FISICA - OUTROS
5	22	YASMIN CRISTINA LEMES CAMPOS	000113186718	X	SP	12/01/2010	ATIVO		

		DN:	ORIGEM:
		RA:	DSTINO:
		DN:	ORIGEM:
		RA:	DSTINO:
		DN:	ORIGEM:
		RA:	DSTINO:
		DN:	ORIGEM:
		RA:	DSTINO:
		DN:	ORIGEM:
		RA:	DSTINO:
		DN:	ORIGEM:
		RA:	DSTINO:
		DN:	ORIGEM:
		RA:	DSTINO:
		DN:	ORIGEM:
		RA:	DSTINO:
		DN:	ORIGEM:
		RA:	DSTINO:
		DN:	ORIGEM:
		RA:	DSTINO:
		DN:	ORIGEM:
		RA:	DSTINO: