



instituto
fazendo
história

RELATÓRIO QUADRIMESTRAL DAS ATIVIDADES DESENVOLVIDAS

PERÍODO DE REFERÊNCIA: Maio à Agosto/2022

1 – IDENTIFICAÇÃO:

Organização: Instituto Fazendo História	CNPJ: 07.325.044/0001-30
Endereço: Rua Pedro Ortiz	No. : 114
Bairro: Sumarézinho	CEP: 05440-010
Telefone: (11) 3021-9889	Celular: (11) 98303-0281
E-mail: contato@fazendohistoria.org.br	Site: www.fazendohistoria.org.br
Presidente: Camila Werneck de Souza Dias	

2 – SERVIÇO: Apadrinhamento Afetivo	No. Termo: 01/2019 – aditamento 3
2.1 Público Alvo:	Faixa Etária:
a) <input checked="" type="checkbox"/> Criança/Adolescente	10 a 17 anos e 11 meses
b) <input type="checkbox"/> Idoso	
c) <input type="checkbox"/> Pessoa com deficiência	
d) <input type="checkbox"/> Pessoa em situação de rua	
e) <input type="checkbox"/> Família	

f) () Adulto		
2.3 - Os usuários e/ou suas famílias estão referenciadas no CRAS: 0	a) (X) Sim	b) () Não
2.4 - Números de famílias que estão referenciados:	(15) CRAS	(15) CREAS

3 – METAS DO PERÍODO:

META/ATENDIDOS	MAIO	JUNHO	JULHO	AGOSTO	TOTAL NO QUADRIMESTRE (conforme lista de atendidos)
a) Programada	15	15	15	15	15
b) Executada	06	06	15	15	15
3.1 – Justificar quando houver alteração de metas/atendidos: em julho/2022 tivemos a inserção de 09 crianças/adolescentes ao Programa.					
3.2 – Número de Atendimentos no Período:					
CRIANÇAS/ADOLESCENTES	MAIO	JUNHO	JULHO	AGOSTO	
INDIVIDUAL	01	07	08	06	
GRUPO	02	06	03	05	

PADRINHOS/MADRINHAS	MAIO	JUNHO	JULHO	AGOSTO
INDIVIDUAL	01	01	07	20
GRUPO	01	00	09	13
EQUIPE TÉCNICA	MAIO	JUNHO	JULHO	AGOSTO
INDIVIDUAL	00	00	00	02
GRUPO	11	07	05	05

4 – AÇÕES DESENVOLVIDAS (descrever mês a mês): o segundo quadrimestre foi marcado pelas intensas ações de avaliação, seleção e preparação das crianças/adolescentes e candidatos a padrinhos/madrinhas para a nova edição do apadrinhamento afetivo no município, que resultou no início de 09 novos apadrinhamentos afetivos.

4.1 - atendimentos e Grupos com Crianças/Adolescentes: Intercalando atendimentos individuais e em grupos, tanto de acompanhamento das relações de apadrinhamento afetivo já existente, quanto da preparação das crianças/adolescentes para a inserção ao Programa, durante os meses de maio a agosto/2022 realizamos 26 ações com as crianças/adolescentes que serão descritas neste relatório. Em todos os encontros abordamos de maneira dinâmica, lúdica e interativa as questões relacionadas as relações de apadrinhamento afetivo.

4.2 - atendimentos e Grupos com Padrinhos/Madrinhas: Com o objetivo do acompanhamento das relações de apadrinhamento afetivo já existente, realizamos 33 ações (individual e/ou grupo), com os padrinhos/madrinhas nas quais buscamos abordar de maneira dinâmica, lúdica e interativa as questões relacionadas as relações de apadrinhamento afetivo.

No mês de maio/2022 havia uma proposta de qualificação continuada no cronograma, que não foi realizada devido à falta de inscrição prévia dos participantes.

4.3 - Atendimentos e Grupos com Equipe Técnica: Acompanhando as relações de apadrinhamento já existente, discutindo e planejando novas relações, no segundo quadrimestre realizamos 15 ações junto as equipes técnicas dos serviços, abordando de maneira dinâmica, lúdica e interativa as questões relacionadas as relações de apadrinhamento afetivo.

5- RESULTADOS ALCANÇADOS:

Objetivos Específicos	Atividades	Metodologia	Resultados Quantitativos Alcançados	Resultados Qualitativos Alcançados	Métodos de Verificação (questionários/pesquisas)
Ampliar a rede de apoio afetivo e comunitário das crianças e adolescentes, proporcionando a troca de experiências	Convivência semanal e/ou quinzenal entre padrinhos/ madrinhas e seus afilhados/afilhadas.	Encontros em que padrinhos e madrinhas com seus afilhados/as convivem e realizam atividades juntos no serviço de acolhimento, na comunidade ou na	Iniciamos o segundo quadrimestre com 06 crianças e adolescentes no Programa, entretanto com a inserção de 09 novos casos, encerramos o	Crianças e adolescentes ampliando sua rede de apoio afetivo e comunitária, com maior suporte para elaborar	Fotografias foram tiradas durante os encontros entre padrinhos/madrinhas e crianças/adolescentes. VER FOTOGRAFIAS NO ÍTEM 10

sociais e culturais, ampliando a construção da autonomia e dos seus projetos de vida.		casa do padrinho ou madrinha.	quadrimestre com 15 crianças e adolescentes convivendo afetivamente com seus padrinhos e madrinhas trocando experiências sociais e culturais.	construir sua autonomia e seus projetos de vida.	
Ampliar a rede de apoio afetivo e comunitário das crianças e adolescentes, proporcionando a troca de experiências sociais e culturais,	Acompanhamento sistemático em grupo e/ou individual ao apadrinhamento afetivo junto as crianças e adolescentes.	Levantamento de questões, dúvidas e criação de estratégias efetivas para o fortalecimento das relações, bem como da construção de autonomia e projeto	Entre maio e agosto/2022, realizamos 16 ações de acompanhamento, individual e/ou em grupos, do apadrinhamento afetivo com as 15 crianças/adolescentes	Crianças e adolescentes ampliando sua rede de apoio afetivo e comunitária, com maior suporte para construir sua	Lista de presença e/ou declaração individual feita a mão. VER ANEXO 1

ampliando a construção da autonomia e dos seus projetos de vida.		de vida das crianças e adolescentes.	participantes do Programa. As ações foram realizadas de maneira remota e/ou presencial, nos dias: 14 e 25/05, 24/06, 25 e 26/07, 12, 17 e 30/08/2022.	autonomia e seus projetos de vida.	
Ampliar a rede de apoio afetivo e comunitário das crianças e adolescentes, proporcionando a troca de experiências sociais e culturais,	Acompanhamento sistemático do apadrinhamento afetivo através de contatos telefônicos, videoconferências, encontros individuais e/ou grupais junto aos padrinhos e madrinhas.	Levantamento de questões, dúvidas e criação de estratégias efetivas para o fortalecimento das relações, bem como da construção de autonomia e projeto	O acompanhamento sistemático junto aos padrinhos/madrinhas é realizado diariamente através de conversas pontuais via contato telefônico, WhatsApp e/ou e-mail. Além disso,	Padrinhos e madrinhas mais fortalecidos como rede de apoio afetiva das crianças e adolescentes, auxiliando na construção da sua	Lista de presença e/ou declaração individual feita a mão. VER ANEXO 2

ampliando a construção da autonomia e dos seus projetos de vida.		de vida das crianças e adolescentes.	realizamos 22 atendimentos individuais e 03 reuniões de acompanhamento virtuais. Essas ações de acompanhamento contemplaram os 17 padrinhos/madrinhas participantes do programa.	autonomia e projetos de vida.	
Ampliar a rede de apoio afetivo e comunitário das crianças e adolescentes, proporcionando a troca de	Encontros de qualificação continuada trimestrais com padrinhos e madrinhas.	Encontros com padrinhos e madrinhas para abordar pontos/conteúdos importantes relacionados à convivência com os	De acordo com o plano de trabalho/cronograma tínhamos um encontro de qualificação continuada previsto	Padrinhos e madrinhas mais fortalecidos como rede apoio afetiva das crianças e adolescentes, auxiliando na	Lista de presença e/ou declaração individual preenchida a mão. VER ANEXO 3

<p>experiências sociais e culturais, ampliando a construção da autonomia e dos seus projetos de vida.</p>		<p>afilhados. Durante os encontros todos os conteúdos são trabalhados por meio de conversas, dinâmicas em grupo, reflexões, atividades interativas, filmes e leitura de textos.</p>	<p>para maio e outro para agosto. Entretanto, o de maio/2022, apesar de previsto e divulgado, não aconteceu, devido à falta de inscrição prévia dos participantes.</p> <p>Em 23/08/2022, realizamos 01 encontro de qualificação continuada virtual no qual abordamos o tema: “18 anos, e agora?”, contando com a participação de</p>	<p>construção da sua autonomia e projetos de vida.</p>	
---	--	---	--	--	--

			10 padrinhos/madrinhas do município de Barueri.		
Formar e instrumentalizar atores da rede de proteção para o acompanhamento e a multiplicação do apadrinhamento afetivo (equipes dos serviços de acolhimento).	Acompanhamento sistemático por meio de contatos telefônicos, e-mails, videoconferências, atendimentos pontuais e/ou reuniões bimestrais com os profissionais de referência de cada serviço de acolhimento.	Levantamento de questões, dúvidas e criação de estratégias conjuntas e efetivas para o fortalecimento das relações de apadrinhamento, bem como da construção de autonomia e projetos de vida das crianças e adolescentes.	O acompanhamento sistemático junto aos profissionais dos serviços de acolhimento, se dá diariamente através de contatos telefônicos, WhatsApp e email, além de realizarmos nesse período 04 reuniões de acompanhamento, nos dias 25 e 26/07, e	Profissionais fortalecidos e apropriados para a multiplicação e acompanhamento das ações do apadrinhamento afetivo em sua unidade, assegurando relações afetivas mais efetivas para a ampliação fortificada da rede	Lista de presença e/ou declaração de participação feita a mão. VER ANEXO 4.

			10/08. Realizamos também, avaliando a necessidade 02 atendimentos individuais. Ações estas nas quais contamos de maneira oscilante com a participação de até 02 profissionais por serviço.	apoio e afetiva de cada criança e adolescente.	
Formar e instrumentalizar atores da rede de proteção à criança e ao adolescente para o acompanhamento	Encontros de supervisão e discussão de casos quadrimestrais das relações de apadrinhamento afetivo em grupos	Discussão de casos, levantamento de questões, dúvidas e criação de estratégias conjuntas e efetivas para o fortalecimento das relações, bem	Realizamos em 24/08 uma reunião de discussão de casos virtual, com a participação de 02 profissionais, e em 30/08 uma reunião de	Profissionais fortalecidos e apropriados para a multiplicação e acompanhamento das ações do apadrinhamento	Lista de presença e/ou declaração individual preenchida a mão. VER ANEXO 5

o e a multiplicação do apadrinhamento afetivo.	menores aos profissionais da rede de proteção com atuação direta com as crianças e adolescentes participantes do programa no município.	como da construção de autonomia e projeto de vida das crianças e adolescentes.	discussão de casos presencial, também com a participação de 02 profissionais dos serviços de acolhimento institucional.	afetivo em sua unidade/serviço, assegurando relações afetivas mais efetivas para a ampliação fortificada da rede apoio e afetiva de cada criança e adolescente.	
Formar e instrumentalizar atores da rede de proteção à criança e ao adolescente para o acompanhamento e a	Reuniões trimestrais no sistema híbrido de acompanhamento e planejamento da execução do Programa no município junto aos profissionais da	Discussão de casos, levantamento de questões, dúvidas e criação de estratégias conjuntas e efetivas para a execução, planejamento e o fortalecimento do	Apesar da proposta inicial de reuniões trimestrais de acompanhamento e planejamento da execução do Programa no município, realizamos	Profissionais apropriados das diferentes etapas de implementação e execução do Apadrinhamento Afetivo,	Lista de presença e/ou declaração de participação feita a mão. VER ANEXO 6.

multiplicação do apadrinhamento afetivo.	equipe gestora da alta complexidade do município.	Programa no município.	03 reuniões virtuais junto a equipe gestora da SADS, nos dias 17/05, 02/06/2022 e 04/07/2022 com a participação de 01 profissional da Secretaria de Assistência e Desenvolvimento Social de Barueri.	fortalecidos para a multiplicação e acompanhamento do Programa.	
Ampliar a rede de apoio afetivo e comunitário das crianças e adolescentes, proporcionando a troca de	Reuniões de mapeamento, discussão de caso e seleção as crianças e adolescentes com perfil para possível inserção a 3ª edição	Reuniões com elaboração de roteiro prévio para discussões de casos, mapeamento e seleção das crianças e adolescentes com	Ações EXTRAS, pensadas e planejadas de acordo com a demanda do município, realizamos em 04 reuniões de discussão e seleção de	Profissionais fortalecidos e apropriados para a multiplicação e acompanhamento das ações do apadrinhamento	Lista de presença e/ou declaração de participação feita a mão. VER ANEXO 7.

experiências sociais e culturais, ampliando a construção da autonomia e dos seus projetos de vida.	do Programa junto aos profissionais dos serviços de acolhimento e tribunal de justiça.	perfil para encaminhamento ao programa, junto aos profissionais dos serviços de acolhimento e tribunal de justiça do município.	novos casos, junto aos profissionais dos serviços de acolhimento.	afetivo em sua unidade/serviço, assegurando relações afetivas mais efetivas para a ampliação fortificada da rede apoio e afetiva de cada criança e adolescente.	
Ampliar a rede de apoio afetivo e comunitário das crianças e adolescentes, proporcionando a troca de experiências	Conversas individuais virtuais aos candidatos que encaminharam o cadastro e carta de intenção.	Conversas individuais virtuais para devolutivas e encaminhamentos iniciais. Durante a conversa utiliza-se um roteiro semi-dirigido que nos permite	Finalizamos durante o mês de maio/2022 as conversas individuais virtuais com os candidatos interessados em continuar no processo de seleção e	Equipe técnica do Programa aprofundando no conhecimento dos candidatos e suas motivações, e candidatos mais apropriados e	Lista de presença e/ou declaração de participação feita a mão. VER ANEXO 8 (NÃO HÁ). <i>Obs: Até o momento de entrega do relatório, nenhum dos 04 candidatos haviam encaminhado as</i>

<p>sociais e culturais, ampliando a construção da autonomia e dos seus projetos de vida.</p>		<p>conhecer melhor os candidatos, suas motivações e apropriação do Programa.</p>	<p>qualificação. Realizamos 04 entrevistas virtuais durante os dias 20,23 e 30/05/2022.</p>	<p>conscientes da proposta do Programa, optando em comum acordo em manter-se no processo de seleção e qualificação.</p>	<p><i>declarações. Entretanto temos prints no item 10, que comprovam os atendimentos.</i></p>
<p>Ampliar a rede de apoio afetivo e comunitário das crianças e adolescentes, proporcionando a troca de experiências sociais e culturais,</p>	<p>Realizar ciclo de qualificação com até 6 encontros junto aos candidatos.</p>	<p>Encontros em grupo de até 3 horas de duração cada. O processo busca preparar os candidatos através de um processo participativo que os permita identificar</p>	<p>Entre maio e junho/2022, sempre as 3ª. Feiras no período noturno, realizamos os 07 encontros de qualificação, um a mais do previsto no plano de trabalho,</p>	<p>Padrinhos e madrinhas mais conscientes de seu papel e escolha para fazer parte da rede de apoio afetiva das crianças e adolescentes,</p>	<p>Lista de presença e/ou declaração individual e avaliação preenchida a mão. VER ANEXO 9A e 9B.</p>

<p>ampliando a construção da autonomia e dos seus projetos de vida.</p>		<p>suas expectativas e motivações com relação ao projeto e conhecer suas condições para assumir função de padrinho ou madrinha. Durante os encontros todos os conteúdos são trabalhados através de conversas, dinâmicas em grupo, reflexões, atividades interativas, filmes e leitura de textos.</p>	<p>junto aos candidatos a padrinhos/madrinhas , sendo 06 encontros presenciais e 01 virtual. Finalizamos o processo com 13 padrinhos e 06 madrinhas preparados para a função.</p>	<p>para auxiliá-los na construção da sua autonomia e projetos de vida.</p>	
<p>Ampliar a rede de apoio afetivo e comunitário das</p>	<p>Realizar dois encontros de preparação individual</p>	<p>Encontros individuais e/ou em grupos com as</p>	<p>Realizamos em 03/06/2022, 06 atendimentos</p>	<p>Crianças e adolescentes conscientes da</p>	<p>Lista de presença e/ou declaração individual feita a mão.</p>

<p>crianças e adolescentes, proporcionando a troca de experiências sociais e culturais, ampliando a construção da autonomia e dos seus projetos de vida.</p>	<p>e/ou em grupo com as crianças e adolescentes encaminhados para inserção ao Programa na 3ª. Edição.</p>	<p>crianças/adolescentes selecionadas e convidadas a participar do programa, para trabalhar suas expectativas e conhecimento da proposta.</p>	<p>individuais e em 17/06/2022 um grupo com as mesmas 06 crianças/adolescentes para convite e preparação a inserção ao programa. De acordo com a necessidade em 25 e 26/07, realizamos mais 03 atendimentos individuais, ações EXTRAS. No total, foram 09 crianças/adolescentes convidados e preparados para a inserção ao programa.</p>	<p>sua escolha em participar do Programa de Apadrinhamento Afetivo.</p>	<p>VER ANEXO 10.</p>
--	---	---	---	---	----------------------

<p>Ampliar a rede de apoio afetivo e comunitário das crianças e adolescentes, proporcionando a troca de experiências sociais e culturais, ampliando a construção da autonomia e dos seus projetos de vida.</p>	<p>Realizar dois encontros lúdicos entre candidatos a padrinhos e madrinhas e as crianças/adolescentes.</p>	<p>Momento de interação entre as crianças e adolescentes e os candidatos a padrinhos e madrinhas. Neste encontro ainda não há uma definição de pareamentos. São encontros com brincadeiras, conversas, atividades interativas, em algum espaço público da cidade. Os encontros são mediados pelas equipes do projeto</p>	<p>Realizamos em 11 e 25/06/2022, dois encontros lúdicos com a participação de 06 crianças/adolescentes e 13 candidatos a padrinhos e madrinhas, que interagiram durante 03 horas em cada encontro, para a formação dos pareamentos. Considerando a especificidade de alguns casos, realizamos em</p>	<p>Crianças, adolescentes, padrinhos e madrinhas interagindo para formação dos pareamentos.</p>	<p>Lista de presença e/ou declaração individual feita a mão. VER ANEXO 11.</p>
--	---	--	---	---	--

		que avaliam as interações, adequações e inadequações nesse momento.	30/07/2022, um encontro lúdico EXTRA , direcionado, que culminou em mais 03 novos pareamentos.		
Ampliar a rede de apoio afetivo e comunitário das crianças e adolescentes, proporcionando a troca de experiências sociais e culturais, ampliando a construção da autonomia e dos	Reuniões junto a equipe dos serviços de acolhimento, de avaliação e planejamento de pareamentos e início de convivência entre crianças/adolescentes e padrinhos/madrinhas .	Momento de avaliar o processo de qualificação dos candidatos, interação nos encontros lúdicos com o perfil de cada criança/adolescente, para juntos, pensar e planejar os pareamentos e início da convivência entre	Ações EXTRAS , não propostas inicialmente nos planos de trabalho e cronograma, realizamos em 06/07 duas reuniões de pareamento junto as equipes dos serviços de acolhimento.	Crianças e adolescentes ampliando sua rede de apoio afetivo e comunitária, com maior suporte para elaborar construir sua autonomia e seus projetos de vida.	Sem meio de verificação, já que não era uma atividade proposta no plano de trabalho. Entretanto, existem prints no item 10 que comprovam a realização das ações.

seus projetos de vida.		crianças/adolescentes			
Formar e instrumentalizar atores da rede de proteção à criança e ao adolescente para o acompanhamento e a multiplicação do apadrinhamento afetivo.	Executar encontros semestrais de formação aos profissionais dos serviços de acolhimento, rede socioassistencial e tribunal de justiça do município de Barueri.	Realização de 01 encontros temáticos.	Realizamos 01 encontro temático virtual de formação para os profissionais da rede, que contou com a participação de 19 profissionais dos serviços de acolhimento, rede socioassistencial e tribunal de justiça do município de Barueri. O tema do encontro foi: “Qual o lugar do apadrinhamento afetivo na rede de	Profissionais fortalecidos e apropriados para a multiplicação e acompanhamento das ações do apadrinhamento afetivo em sua unidade/serviço, assegurando relações afetivas mais efetivas para a ampliação fortalecida da rede de apoio e afetiva	Lista de presença e/ou declaração individual e avaliação preenchida a mão. VER ANEXO 12A e 12B.

			proteção das crianças e adolescentes.	de cada criança e adolescente.	
--	--	--	---------------------------------------	--------------------------------	--

OBS: Após a revisão e adaptação de toda a metodologia do Programa de Apadrinhamento Afetivo desenvolvido pelo Instituto Fazendo História nos últimos dois anos, considerando decretos estaduais e municipais, que adotavam medidas temporárias e emergenciais contra o contágio pelo coronavírus, a proposta de desenvolvimento deste projeto se mantém de forma híbrida, sendo avaliado tecnicamente cada ação a ser desenvolvida para a execução presencial ou virtual.

As atividades realizadas virtualmente, conforme explicitado na proposta de trabalho, tem como meio de verificação declaração individual de participação, que deve ser preenchida e assinada manualmente por todos os participantes e encaminhadas via e-mail e/ou whatsapp para a equipe técnica do Programa. Como praxi estipulamos prazo para essa devolutiva e quando a mesma não acontece, continuamos na cobrança sistemática, entendendo a importância deste documento. Entretanto, como desafio desde o início das ações remotas-virtuais, nem sempre conseguimos receber esse retorno.

6 – AVALIAÇÃO DA EXECUÇÃO DO SERVIÇO REFERENTE AO PERÍODO:): A apresentação dos resultados da pesquisa com usuários e famílias, bem como a avaliação da equipe do serviço não se aplica neste caso. Entretanto, consideramos que folder de divulgação, prints de telas das ações realizadas, bem como convivência entre crianças/adolescentes e seus padrinhos/madrinhas auxiliará na avaliação da execução do Programa no período referente.

7 – POSSIBILIDADE DE SUSTENTABILIDADE DAS AÇÕES: Não se aplica.

8 – DATA: 07/09/2022

9 – ASSINATURAS:



10 – Registros Fotográficos e Prints de Ações Desenvolvidas:

Convivência Entre Crianças/Adolescentes e seus Padrinhos/Madrinhas

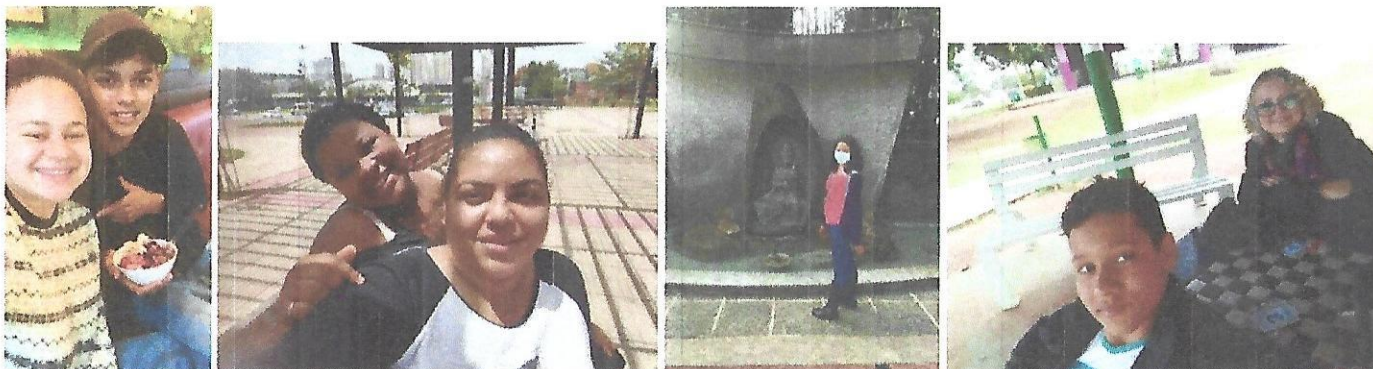



Ações de Acompanhamento junto as Crianças e Adolescente



Ações de Acompanhamento junto aos Padrinhos/Madrinhas

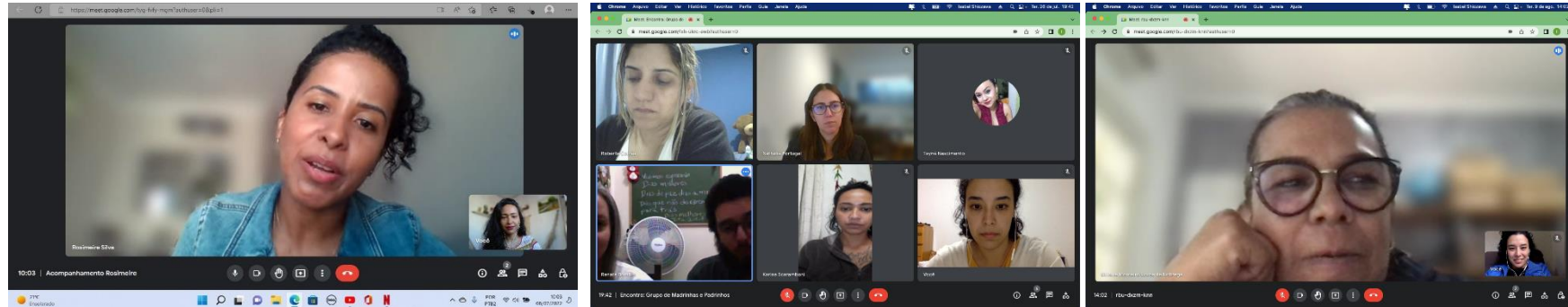

Qualificação Continuada junto aos Padrinhos/Madrinhas

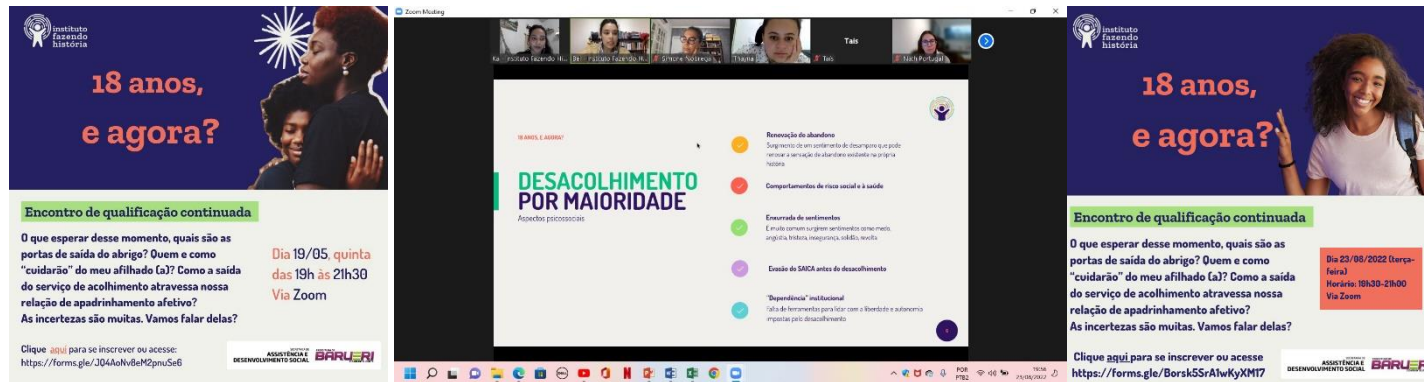

18 anos, e agora?

Encontro de qualificação continuada

O que esperar desse momento, quais são as portas de saída do abrigo? Quem e como "cuidarão" do meu filho(a)? Como a saída do serviço de acolhimento atravessa nossa relação de apadrinhamento afetivo? As incertezas são muitas. Vamos falar delas?

Diá 19/05, quinta das 19h às 21h:30 Via Zoom

Clique aqui para se inscrever ou acesse: <https://forms.gle/J04AolVdeM2pnuSe6>

ASSISTÊNCIA E DESENVOLVIMENTO SOCIAL **BARUERI**

DESACOLHIMENTO POR MAIORIDADE

Aspectos psicossociais

- **Reversão do abandono**
Surto vivenciado em um sistema de acolhimento que pode resultar em situação de abandono em outra instituição.
- **Comportamentos de risco social e à saúde**
- **Encerrado do acolhimento**
Enciso com um sujeito sentimentado como medo, angústia, tristeza, insegurança, solidão, revolta.
- **Emissão da SACA antes do desacolhimento**
- **"Despedidas" institucional**
Ata de despedimento para lidar com o luto e a autonomia impetada pelo desacolhimento.

18 anos, e agora?

Encontro de qualificação continuada

O que esperar desse momento, quais são as portas de saída do abrigo? Quem e como "cuidarão" do meu filho(a)? Como a saída do serviço de acolhimento atravessa nossa relação de apadrinhamento afetivo? As incertezas são muitas. Vamos falar delas?

Diá 23/08/2022 (terça-feira) Horário: 19h30-21h00 Via Zoom

Clique aqui para se inscrever ou acesse: <https://forms.gle/Borsk5SrA1wKyXMI7>

ASSISTÊNCIA E DESENVOLVIMENTO SOCIAL **BARUERI**

Ações de Acompanhamento junto aos Serviços de Acolhimento



Reuniões junto aos SAICAS para Discussão de Casos



Ações de Acompanhamento e Planejamento junto a Gestora do Município – SADS

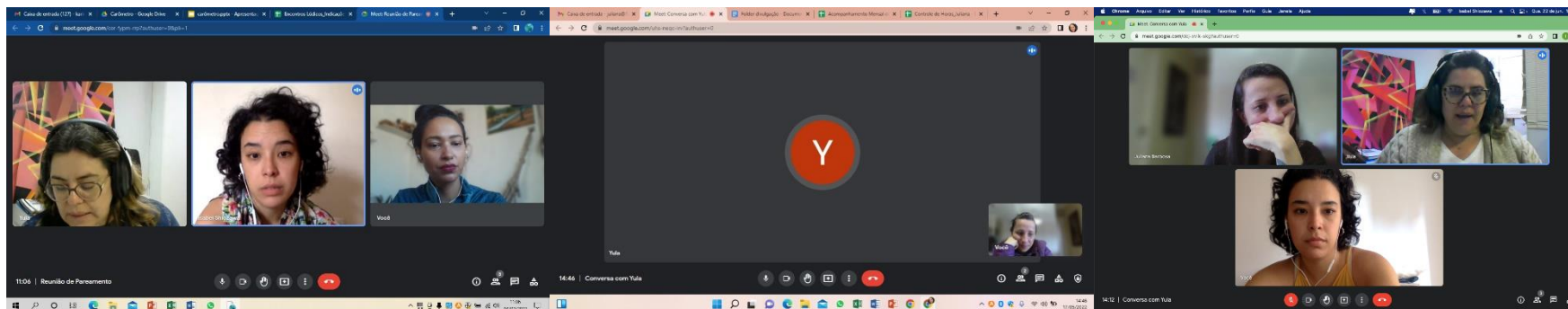

Conversas Individuais aos Candidatos a Padrinho/Madrinha

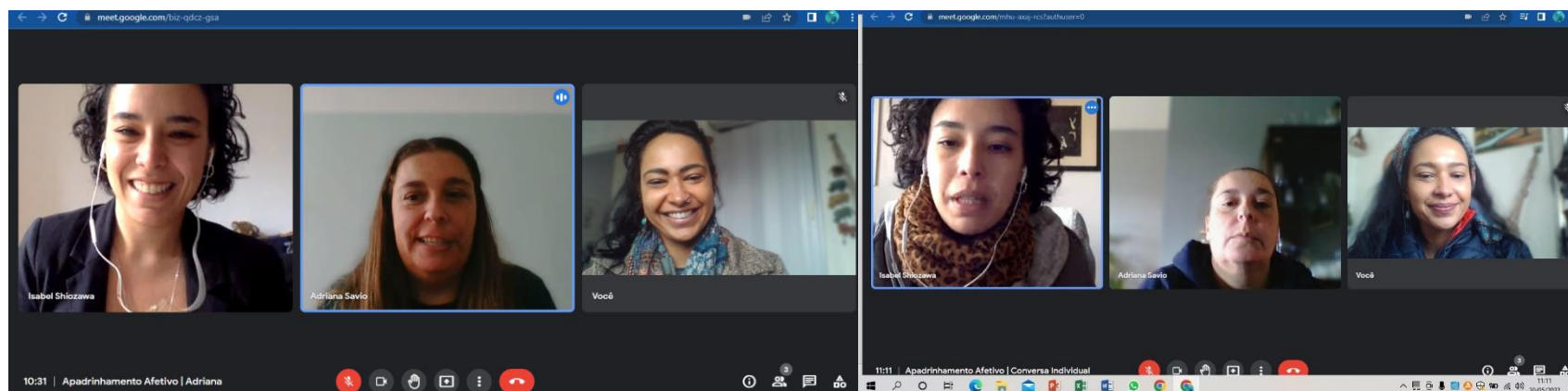

Encontros de Qualificação junto aos Candidatos a Padrinho/Madrinha



Ações de Preparação junto as Crianças/Adolescentes



Encontros Lúdicos



Reuniões junto aos SAICAS para Pareamento e Planejamento do Início da Convivência

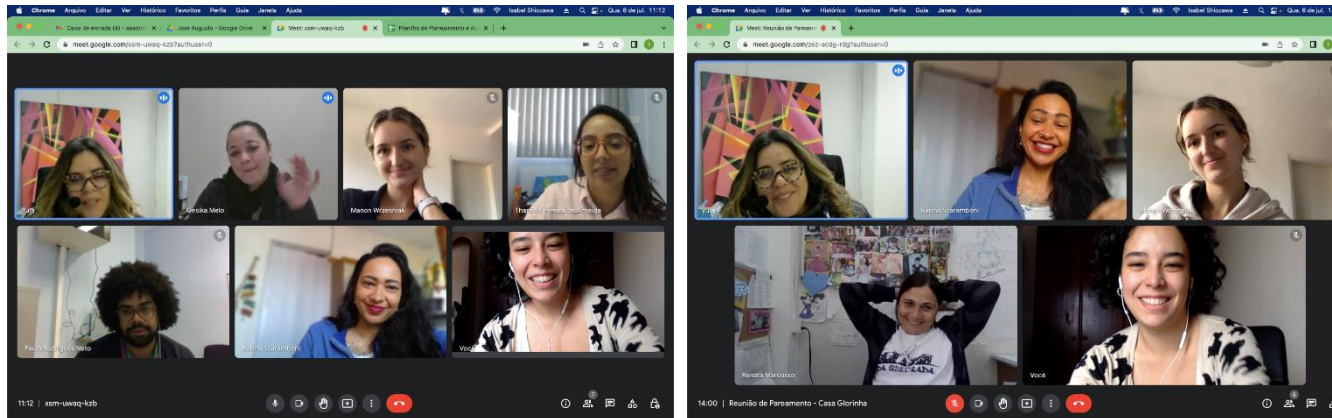

Encontro Temático de Formação em Rede

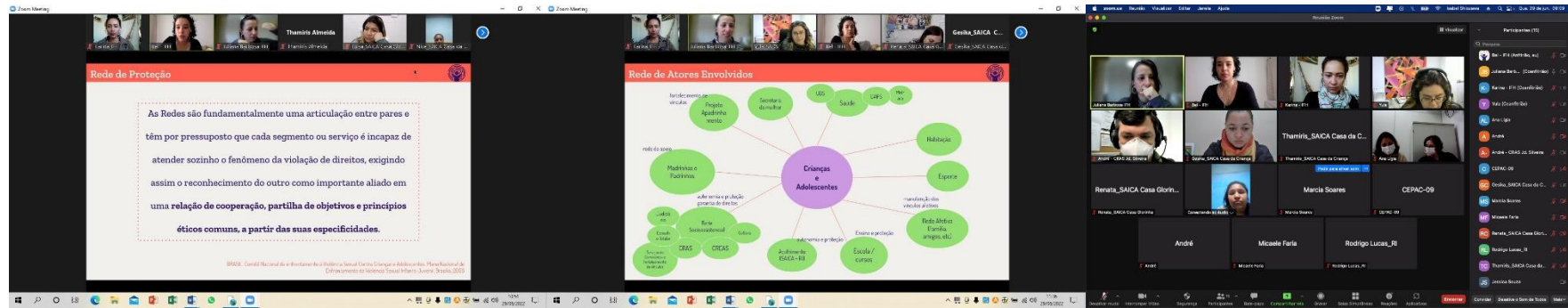

The screenshot shows a Zoom meeting interface. The main content area displays two slides from a presentation. The left slide, titled "Rede de Proteção", contains the following text:

As Redes são fundamentalmente uma articulação entre pares e têm por pressuposto que cada segmento ou serviço é incapaz de atender sozinho o fenômeno da violação de direitos, exigindo assim o reconhecimento do outro como importante aliado em uma relação de cooperação, partilha de objetivos e princípios éticos comuns, a partir das suas especificidades.

The right slide, titled "Rede de Atores Envolvidos", is a hub-and-spoke diagram with "Crianças e Adolescentes" at the center. The surrounding nodes include:

- Rede de Apoio: Família, Amigos, etc.
- Rede de Proteção: Polícia, Ministério Público, etc.
- Rede de Serviços: Saúde, Educação, etc.
- Rede de Recursos: ONGs, etc.
- Rede de Informação: Mídia, etc.
- Rede de Apoio Técnico: etc.
- Rede de Apoio Financeiro: etc.
- Rede de Apoio Logístico: etc.
- Rede de Apoio Jurídico: etc.
- Rede de Apoio Psicológico: etc.
- Rede de Apoio Social: etc.
- Rede de Apoio Cultural: etc.
- Rede de Apoio Esportivo: etc.
- Rede de Apoio Artístico: etc.
- Rede de Apoio Científico: etc.
- Rede de Apoio Tecnológico: etc.
- Rede de Apoio Ambiental: etc.
- Rede de Apoio Alimentar: etc.
- Rede de Apoio Habitacional: etc.
- Rede de Apoio de Transporte: etc.
- Rede de Apoio de Comunicação: etc.
- Rede de Apoio de Segurança: etc.
- Rede de Apoio de Saúde: etc.
- Rede de Apoio de Educação: etc.
- Rede de Apoio de Trabalho: etc.
- Rede de Apoio de Lazer: etc.
- Rede de Apoio de Convívio: etc.
- Rede de Apoio de Integração: etc.
- Rede de Apoio de Inclusão: etc.
- Rede de Apoio de Emprego: etc.
- Rede de Apoio de Formação: etc.
- Rede de Apoio de Desenvolvimento: etc.
- Rede de Apoio de Bem-Estar: etc.
- Rede de Apoio de Qualidade de Vida: etc.
- Rede de Apoio de Cidadania: etc.
- Rede de Apoio de Participação: etc.
- Rede de Apoio de Responsabilidade: etc.
- Rede de Apoio de Sustentabilidade: etc.
- Rede de Apoio de Inovação: etc.
- Rede de Apoio de Empreendedorismo: etc.
- Rede de Apoio de Liderança: etc.
- Rede de Apoio de Gestão: etc.
- Rede de Apoio de Planejamento: etc.
- Rede de Apoio de Organização: etc.
- Rede de Apoio de Execução: etc.
- Rede de Apoio de Avaliação: etc.
- Rede de Apoio de Melhoria Contínua: etc.
- Rede de Apoio de Transparência: etc.
- Rede de Apoio de Integridade: etc.
- Rede de Apoio de Ética: etc.
- Rede de Apoio de Governança: etc.
- Rede de Apoio de Governança Corporativa: etc.
- Rede de Apoio de Governança Social: etc.
- Rede de Apoio de Governança Ambiental: etc.
- Rede de Apoio de Governança Econômica: etc.
- Rede de Apoio de Governança Cultural: etc.
- Rede de Apoio de Governança Tecnológica: etc.
- Rede de Apoio de Governança Digital: etc.
- Rede de Apoio de Governança de Dados: etc.
- Rede de Apoio de Governança de Segurança: etc.
- Rede de Apoio de Governança de Privacidade: etc.
- Rede de Apoio de Governança de Acesso: etc.
- Rede de Apoio de Governança de Interoperabilidade: etc.
- Rede de Apoio de Governança de Resiliência: etc.
- Rede de Apoio de Governança de Sustentabilidade: etc.
- Rede de Apoio de Governança de Inovação: etc.
- Rede de Apoio de Governança de Empreendedorismo: etc.
- Rede de Apoio de Governança de Liderança: etc.
- Rede de Apoio de Governança de Gestão: etc.
- Rede de Apoio de Governança de Planejamento: etc.
- Rede de Apoio de Governança de Organização: etc.
- Rede de Apoio de Governança de Execução: etc.
- Rede de Apoio de Governança de Avaliação: etc.
- Rede de Apoio de Governança de Melhoria Contínua: etc.
- Rede de Apoio de Governança de Transparência: etc.
- Rede de Apoio de Governança de Integridade: etc.
- Rede de Apoio de Governança de Ética: etc.
- Rede de Apoio de Governança de Governança: etc.
- Rede de Apoio de Governança de Governança Corporativa: etc.
- Rede de Apoio de Governança de Governança Social: etc.
- Rede de Apoio de Governança de Governança Ambiental: etc.
- Rede de Apoio de Governança de Governança Econômica: etc.
- Rede de Apoio de Governança de Governança Cultural: etc.
- Rede de Apoio de Governança de Governança Tecnológica: etc.
- Rede de Apoio de Governança de Governança Digital: etc.
- Rede de Apoio de Governança de Governança de Dados: etc.
- Rede de Apoio de Governança de Governança de Segurança: etc.
- Rede de Apoio de Governança de Governança de Privacidade: etc.
- Rede de Apoio de Governança de Governança de Acesso: etc.
- Rede de Apoio de Governança de Governança de Interoperabilidade: etc.
- Rede de Apoio de Governança de Governança de Resiliência: etc.
- Rede de Apoio de Governança de Governança de Sustentabilidade: etc.
- Rede de Apoio de Governança de Governança de Inovação: etc.
- Rede de Apoio de Governança de Governança de Empreendedorismo: etc.
- Rede de Apoio de Governança de Governança de Liderança: etc.
- Rede de Apoio de Governança de Governança de Gestão: etc.
- Rede de Apoio de Governança de Governança de Planejamento: etc.
- Rede de Apoio de Governança de Governança de Organização: etc.
- Rede de Apoio de Governança de Governança de Execução: etc.
- Rede de Apoio de Governança de Governança de Avaliação: etc.
- Rede de Apoio de Governança de Governança de Melhoria Contínua: etc.
- Rede de Apoio de Governança de Governança de Transparência: etc.
- Rede de Apoio de Governança de Governança de Integridade: etc.
- Rede de Apoio de Governança de Governança de Ética: etc.
- Rede de Apoio de Governança de Governança de Governança: etc.

The bottom of the screen shows the Zoom meeting controls and a list of participants on the right side.