

RELATÓRIO DE TOTALIZAÇÕES NOVEMBRO / 2022



Atibaia, 15 dezembro de 2022.

A
Secretaria Municipal de Saúde

Att. Sra. Grazielle Cristina dos Santos Bertolini

Este documento tem como objetivo apresentar o desempenho dos serviços operacionais, dos serviços de SADT e dos serviços de Apoio que compõem a estrutura de toda a Unidade Hospitalar, bem como as principais atividades realizadas e o custo de toda a operação da Unidade realizada no mês de novembro de 2022.

Atenciosamente,

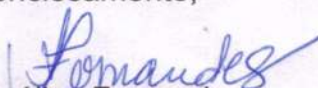

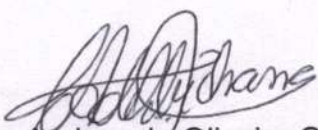
Angélica Fernandes
Supervisora Financeira

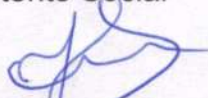

Carla Andrea de Oliveira Ouchana
Assistente Social

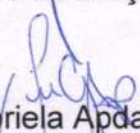

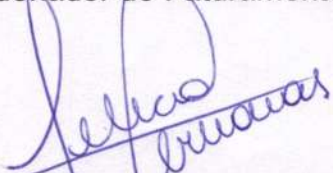
Denise Mota de Jesus
Enfermeira Educação Permanente

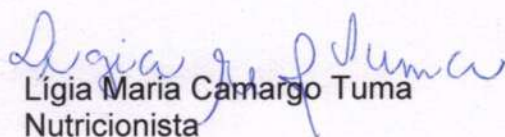

João Silvestre Magro
Coordenador do Faturamento

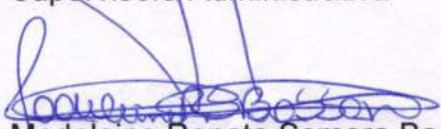

Júlia Gabriela Apda Sebim
Supervisora de Enfermagem

Letícia de Cássia Puglia F. Pinheiro
Supervisora Administrativa

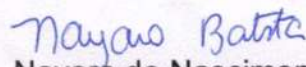
Lígia Maria Camargo Tuma
Nutricionista

Madeleine Renata Somera Bassan
Secretária da Diretoria

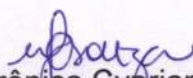
Nayara do Nascimento Batista
Coordenadora Agência Transfusional

Verônica Cypriano de Souza
Supervisora de Enfermagem

SUMÁRIO

1. Informações Estatísticas
2. Custos Operacionais
3. Análises Gráficas
4. Satisfação da Qualidade do Serviço
5. Anexos

INFORMAÇÕES

ESTATÍSTICAS

Informações Estatísticas 2022

	Meta P.O.	JAN/22	FEV/22	MAR/22	ABR/22	MAI/22	JUN/22	JUL/22	AGO/22	SET/22	OUT/22	NOV/22	MÉDIA	ACUMULADO
OPERACIONAIS														
Internação														
Nº Leitos por especialidade	58	61	61	61	61	61	61	61	61	58	58	58		
Clinica Médica/ Cirúrgica	32	37	37	37	37	37	37	37	37	32	32	32		
Clinica Pediatría	10	8	8	8	8	8	8	8	8	10	10	10		
Clinica Obstétrica	10	10	10	10	10	10	10	10	10	10	10	10		
UTI	6	6	6	6	6	6	6	6	6	6	6	6		
Nº Internações por especialidade														
Clinica Médica/ Cirúrgica		444	345	398	370	398	384	342	361	361	369	388	378	4.160
Clinica Pediatría		326	236	245	227	247	246	225	255	230	258	267	251	2.762
Clinica Obstétrica		23	19	36	38	36	30	22	31	28	36	26	30	325
Unidade de Cuidados RN		95	90	117	105	115	108	95	96	103	75	92	99	1.091
		0	0	0	0	0	0	0	0	0	0	0	0	0
Nº Internações por município														
Atibaia		444	345	398	370	398	384	342	361	361	369	388	378	4.160
Bom Jesus dos Perdões		428	332	386	355	385	374	331	363	350	356	374	367	4.034
Campinas		2	4	3	7	2	3	3	5	3	3	4	4	39
Matiporã		0	0	0	0	0	0	0	0	0	0	0	0	0
Nazare Paulista		1	0	0	0	0	0	0	0	1	1	1	0	4
Piracaia		0	1	0	0	0	2	0	1	2	2	1	1	9
São Paulo		3	3	1	3	5	2	2	4	3	5	3	3	34
Outros		2	3	1	1	1	1	1	2	1	1	2	1	16
		8	2	7	4	5	2	5	7	1	1	3	4	45
Nº Internações por faixa etária														
Até 1 ano		444	345	398	370	398	384	342	361	361	369	388	378	3.424
1 a 4 anos		14	13	14	19	16	15	10	9	13	8	10	13	131
5 a 9 anos		8	4	10	13	13	7	9	9	6	18	7	9	97
10 a 14 anos		1	4	5	4	7	10	4	11	6	12	7	6	64
15 a 19 anos		3	1	9	4	5	3	2	5	5	4	4	4	41
20 a 29 anos		23	17	30	22	27	22	10	19	17	17	17	20	204
30 a 39 anos		79	73	84	78	85	86	78	75	70	65	66	76	773
40 a 49 anos		46	56	68	60	67	50	54	79	42	53	68	58	575
50 a 64 anos		41	29	41	38	36	33	30	41	47	44	36	38	380
65 a 79 anos		70	44	46	49	43	60	42	54	52	54	60	52	514
Mais de 80 anos		84	61	41	44	59	59	53	42	57	53	64	56	553
		75	43	50	39	40	39	50	38	46	41	49	46	461
Taxa de Ocupação Geral														
Clinica Médica/ Cirúrgica	80%	170,71%	160,42%	134,00%	138,47%	139,76%	141,98%	147,69%	146,64%	122,34%	63,80%	58,75%	144%	
Clinica Pediatría	80%	34,27%	24,11%	55,24%	57,92%	70,97%	35,42%	28,63%	42,34%	30,42%	27,19%	22,14%	4,2%	
Clinica Obstétrica	80%	96,77%	72,14%	83,87%	109,67%	84,84%	83,67%	77,42%	80,32%	119,33%	56,17%	40,98%	90%	
UTI	80%	66,13%	80,92%	69,89%	72,22%	53,76%	86,11%	96,24%	87,65%	100,00%	78,80%	63,89%	79%	

	Meta P.O.	JAN/22	FEV/22	MAR/22	ABR/22	MAI/22	JUN/22	JUL/22	AGO/22	SET/22	OUT/22	NOV/22	MÉDIA	ACUMULADO
Nascidos vivos		76	69	84	81	86	94	74	70	73	54	67	75	830
Óbitos		1	1	2	0	0	0	1	0	0	3	5	1	13
Prematuros		0	0	2	3	2	2	2	0	2	2	6	2	21
Complemento de Dieta		5	2	0	1	6	2	2	2	0	0	1	2	21
Baixo Peso		0	0	3	4	4	4	1	0	0	3	4	2	23
Pronto Socorro														
Nº Atendimentos realizados	12.000	14.593	9.874	11.961	12.180	13.444	12.416	11.532	12.289	12.110	12.655	12.648	12.337	135.702
Média atendimentos dia		476	324	392	399	441	407	378	403	397	415	415	404	
SADT														
Hemoterapia														
Hemocomponentes Transfusionais (bolsas)		56	64	53	66	145	63	148	84	46	59	72	78	856
Taxa de reação transfusional		0,0%	0,0%	0,0%	0,0%	0,0%	0,0%	0,0%	0,0%	0,0%	0,0%	0,0%	0,0%	
Laboratório														
Internos	12.500	14.209	12.732	13.201	13.361	14.259	12.624	14.924	14.359	13.755	13.317	15.030	13.797	151.771
Exames Ocupacionais		13.989	12.653	12.969	13.275	14.119	12.525	14.797	14.175	13.688	13.168	14.900	13.660	150.256
		220	79	232	86	140	99	127	184	67	149	130	138	1.513
Medicina Diagnóstica														
Tomografia														
Internos	750	939	898	948	1.063	1.058	987	928	750	254	813	857	863	9.495
		939	898	948	1.063	1.058	987	928	750	254	813	857	863	9.495
Radiologia														
Interno	2.900	3.375	3.187	3.634	3.809	4.092	3.470	3.649	3.562	3.182	3.268	3.347	3.507	38.575
Agendamento Externo		3.108	2.866	3.295	3.509	3.765	3.158	3.316	3.216	2.835	2.815	2.849	3.157	34.732
		267	321	339	300	327	312	333	346	347	453	498	349	3.843
Ultrassonografia														
Internos	180	535	685	816	678	940	766	829	780	665	870	975	776	8.539
Agendamento Externo		97	110	143	135	179	142	136	113	114	183	142	136	1.494
		438	575	673	543	761	624	693	667	551	687	833	640	7.045
Fonoaudiologia														
Teste da Orelhinha/ Triagem Auditiva Neonatal		245	229	285	226	266	245	246	267	213	205	227	239	2.634
Enfermaria/Maternidade/PS/UTI		76	70	100	83	178	136	72	67	139	50	70	95	1.043
		167	159	165	143	88	109	174	200	74	155	157	145	1.591
Fisioterapia														
UTI		1.949	1.877	1.625	1.286	1.365	1.350	1.317	1.490	1.442	1.334	873	1.446	15.908
Enfermaria/Pediatria/PS		712	704	733	678	652	633	644	720	700	607	373	651	7.156
		1.237	1.173	892	608	713	717	673	770	742	727	500	796	8.752
Endoscopia/Colonoscopia														
Agendamento Externo	50	39	54	88	88	60	85	87	68	100	113	96	80	878
Internos		37	52	86	83	56	82	82	65	98	109	96	77	848
		2	2	2	5	2	3	5	3	2	4	0	3	30
Anatomia Patológica Internos	30	92	80	121	55	94	86	74	126	101	91	108	93	1.028
Hemodiálise														
		14	20	19	16	11	20	26	29	47	18	0	20	220

	Meta P.O.	JAN/22	FEV/22	MAR/22	ABR/22	MAI/22	JUN/22	JUL/22	AGO/22	SET/22	OUT/22	NOV/22	MÉDIA	ACUMULADO
SERVIÇOS DE APOIO														
Nutrição e Dietética														
Refeições Servidas Por Tipo														
Desjejum	12.024	9.503	9.978	10.489	13.097	9.926	9.440	10.503	10.372	10.279	10.083	10.518	10.518	115.694
Colação	2.193	1.750	1.816	2.113	2.347	1.898	1.693	1.951	1.948	2.023	1.954	1.871	1.871	21.686
Almoço	1.494	1.286	1.291	1.689	1.418	1.233	1.342	1.342	1.377	1.304	1.120	1.549	1.549	14.837
Lanche	2.246	1.845	1.893	1.994	2.511	1.823	1.929	2.036	2.048	2.032	1.984	2.031	2.031	22.341
Jantar	1.543	1.200	1.300	1.342	1.654	1.255	1.187	1.364	1.288	1.240	1.343	1.338	1.338	14.716
Ceia	2.197	1.637	1.717	1.856	2.399	1.643	1.634	1.834	1.824	1.837	1.837	1.856	1.856	20.415
Suplemento Nutricional	1.546	1.240	1.312	1.336	1.662	1.239	1.145	1.260	1.220	1.314	1.285	1.324	1.324	14.569
Dieta Enteral	313	198	316	279	440	343	167	378	232	126	198	272	272	2.990
Lactário - Mamadeiras / LITRO	386	280	272	257	183	272	409	297	396	362	344	314	314	3.458
Média Diária	106	67	69	21	212	35	43	41	39	41	18	63	63	692
Média Diária	394,23	311,57	327,15	343,90	429,41	325,44	309,51	344,36	340,07	337,02	330,59	345	345	3.793
Refeições Servidas P/ Comensal														
Acompanhantes	12.024	9.503	9.978	10.489	13.097	9.926	9.440	10.503	10.372	10.279	10.083	10.518	10.518	112.547
Pacientes	1.950	1.479	1.497	1.678	2.107	1.398	1.703	1.694	1.874	1.839	1.708	1.721	1.721	18.927
Média Diária	10.074	8.024	8.481	8.811	10.990	8.528	7.737	8.809	8.498	8.440	8.375	8.797	8.797	100.314
Média Diária	394,23	311,57	327,15	343,90	429,41	325,44	309,51	344,36	340,07	337,01	330,59	346	346	3.456
Higiene														
Total Coleta de Resíduos (em Kg)	3.764,8	2.861,3	2.723,4	2.746,6	2.345,8	3.068,7	2.636,6	2.694,4	2.867,5	2.741,7	2.934,7	2.856,6	2.856,6	28.450,8
Infectante	3.764,8	2.861,3	2.723,4	2.746,6	2.345,8	3.068,7	2.636,6	2.694,4	2.867,5	2.741,7	2.934,7	2.856,6	2.856,6	28.450,8
Lavanderia														
Roupas lavadas (em kg)	12.154,700	10.992,600	11.852,100	10.809,400	12.632,300	11.537,300	12.023,510	8.097,700	11.232,600	11.630,600	11.217,400	11.259,134	11.259,134	101.332,210
Manutenção														
Consumo de energia elétrica (em kw)	46.625,00	45.919,00	44.531,00	52.694,00	44.762,00	38.341,00	37.237,00	39.717,00	36.690,00	33.617,00	44.517,15	42.781,81	42.781,81	427.818,15
Consumo de água	5.855,42	6.621,26	6.557,06	6.714,74	6.119,06	5.961,38	7.224,99	7.069,31	8.869,36	7.069,31	8.207,72	6.740,03	6.740,03	67.400,25
Consumo de esgoto	5.855,42	6.621,26	6.557,06	6.714,74	6.119,06	5.961,38	7.224,99	7.069,31	8.869,36	7.069,31	8.207,72	6.740,03	6.740,03	60.330,94
Consumo de gases medicinais														
Oxigênio Líquido (em m³)	12.824	12.889	9.462	7.281	6.128	11.755	10.476	8.253	6.160	8.815	5.595	9.058	9.058	99.638
Oxigênio Gasoso (em m³)	78	30	29	0	32	15	0	64	20	38	31	31	31	337
Nitrogênio (em m³)	75	75	150	75	90	30	0	255	105	75	60	90	90	990
Óxido Nitroso (em kg)	56	0	0	0	112	28	28	0	0	0	28	23	23	252
Óxido Nitroso em (em m³)	0	0	0	0	0	0	0	0	0	0	0	0	0	0
Ar. Comprimido (em m³)	0	0	0	0	0	0	50	0	0	0	0	5	5	50
Recursos Humanos														
Total de pessoal Geral	377	376	376	376	377	382	378	374	375	380	384	378	378	
Total de pessoal ativo CLT	360	362	360	361	360	365	361	357	359	357	365	361	361	
Total de pessoal admitido no mês	28	7	28	8	7	10	10	10	10	8	6	12	12	
Total de pessoal demitido no mês	12	8	28	8	6	5	14	14	14	7	13	9	11	
Afastamentos	17	14	16	15	17	17	17	17	17	23	19	17	17	

	Meta P.O.	JAN/22	FEV/22	MAR/22	ABR/22	MAI/22	JUN/22	JUL/22	AGO/22	SET/22	OUT/22	NOV/22	MÉDIA	ACUMULADO
Total de pessoal contratado CLT por Setor		377	376	376	376	377	382	378	374	375	380	384	378	
Administração		36	38	39	39	40	39	38	37	36	41	39	38	
Agência Transfusional		7	7	8	8	8	8	8	8	8	6	6	7	
Assistente Social		2	2	2	2	2	2	2	2	2	2	2	2	
Aux. Enfermagem		38	36	27	27	27	27	26	25	25	18	20	27	
Aux. Farmácia		18	18	15	15	15	15	14	13	13	15	16	15	
Enfermeiros		49	48	49	51	51	52	52	52	53	53	49	51	
Farmacêutico		6	6	6	6	6	6	6	6	5	6	6	6	
Fonoaudiólogo		0	0	0	0	0	0	0	0	0	0	0	0	
Instrumentadora		1	1	1	1	1	1	1	1	1	1	1	1	
Limpeza e Higiene		35	35	34	34	35	37	34	31	32	34	33	34	
Manutenção		6	6	6	5	5	5	5	5	5	5	6	5	
Hotelaria		3	3	3	3	3	3	3	3	3	3	3	3	
Recepção/ Telefonista		39	41	38	37	37	37	39	41	41	32	39	38	
SADT		4	4	4	5	5	5	5	5	5	4	5	5	
SND		14	14	13	13	14	14	14	14	15	15	15	14	
Téc. Enfermagem		115	113	127	126	124	127	127	127	127	138	137	126	
Téc. Gesso		4	4	4	4	4	4	4	4	4	4	4	4	
Índice de rotatividade de pessoal		5,54%	1,99%	7,45%	2,13%	1,73%	1,99%	3,14%	3,17%	2,41%	2,45%	3,03%	3,26%	
Índice de absentismo		4,49%	2,42%	1,98%	2,22%	2,37%	3,67%	1,78%	0,92%	3,12%	2,37%	3,67%	2,64%	
Horas trabalhadas no mês		63.052	64.712	67.945	68.079	67.824	67.861	69.117	66.289	66.139	67.824	67.861	66.973	668.342
Horas ausentes		2.828	1.568	1.345	1.511	1.606	2.489	1.233	611	2.061	1.606	2.489	1.759	16.868

CÓD.	CENTRO DE CUSTO	JANEIRO	FEVREIRO	MARÇO	ABRIL	MAIO	JUNHO	JULHO	AGOSTO	SETEMBRO	OUTUBRO	NOVEMBRO	TOTAL NO ANO
7	LOCAÇÃO DE VEÍCULO	R\$ 3.556,00	R\$ 3.556,00	R\$ 3.723,93	R\$ 3.723,93	R\$ 3.723,93	R\$ 1.938,00	R\$ 1.938,00	R\$ 5.509,86	R\$ 6.085,67	R\$ 1.785,93	R\$ 3.935,80	R\$ 39.477,05
7	LOCAÇÃO PJ	R\$ -	R\$ 13.739,42	R\$ 27.478,84	R\$ 13.739,42	R\$ 237,50	R\$ 13.739,42	R\$ 13.739,42	R\$ 13.739,42	R\$ 13.739,42	R\$ 13.739,42	R\$ 27.478,84	R\$ 151.371,12
7	MANUTENÇÃO DE EQUIPAMENTOS	R\$ 11.614,76	R\$ 10.776,07	R\$ 12.213,07	R\$ 8.564,20	R\$ 10.127,94	R\$ 10.566,07	R\$ 9.064,20	R\$ 11.087,94	R\$ 5.346,07	R\$ 14.922,75	R\$ 9.346,07	R\$ 113.629,14
7	MANUTENÇÃO DE INSTALAÇÕES	R\$ 850,00	R\$ 350,00	R\$ 4.810,00	R\$ 3.570,00	R\$ 4.546,00	R\$ 600,00	R\$ 800,00	R\$ 190,00	R\$ -	R\$ 1.000,00	R\$ -	R\$ 15.996,00
1	MÁQUINAS E EQUIPAMENTOS	R\$ 879,85	R\$ -	R\$ 16.747,98	R\$ 5.193,13	R\$ 7.265,66	R\$ -	R\$ 6.531,34	R\$ 1.100,00	R\$ -	R\$ 845,81	R\$ -	R\$ 38.563,77
6	MATERIAIS DE MANUTENÇÃO DE EQUIPAMENTOS	R\$ 993,42	R\$ 6.224,41	R\$ 4.817,50	R\$ -	R\$ -	R\$ 151,00	R\$ 4.298,20	R\$ 1.430,94	R\$ 3.933,00	R\$ 255,00	R\$ -	R\$ 22.103,47
6	MATERIAIS DE REPAROS/CONSTRUÇÃO	R\$ 518,97	R\$ 368,82	R\$ 156,67	R\$ 76,01	R\$ 198,38	R\$ 113,86	R\$ 166,30	R\$ 507,64	R\$ 108,65	R\$ -	R\$ -	R\$ 2.215,30
6	MATERIAIS MÉDICO HOSPITALARES	R\$ 154.547,90	R\$ 244.803,63	R\$ 165.763,31	R\$ 172.624,44	R\$ 116.462,28	R\$ 166.446,58	R\$ 195.529,48	R\$ 161.311,04	R\$ 168.605,75	R\$ 189.318,54	R\$ 191.815,48	R\$ 1.927.228,43
6	MEDICAMENTOS	R\$ 292.067,86	R\$ 464.951,07	R\$ 289.025,07	R\$ 192.283,58	R\$ 275.593,57	R\$ 333.414,01	R\$ 412.256,63	R\$ 356.038,74	R\$ 346.965,80	R\$ 233.603,95	R\$ 353.629,32	R\$ 3.548.829,60
1	MÓVEIS	R\$ 771,00	R\$ -	R\$ 3.450,00	R\$ -	R\$ -	R\$ 465,00	R\$ 18.600,00	R\$ -	R\$ 8.089,94	R\$ -	R\$ 3.057,50	R\$ 43.805,31
6	O.P.M.E	R\$ 26.299,59	R\$ 16.166,66	R\$ 28.702,92	R\$ 20.534,92	R\$ 21.764,65	R\$ 21.629,74	R\$ 31.358,67	R\$ 22.730,83	R\$ 28.305,79	R\$ 43.064,70	R\$ 35.242,70	R\$ 295.801,17
2	PENSÃO ALIMENTÍCIA (FOLHA)	R\$ 1.724,68	R\$ 1.937,83	R\$ 3.891,43	R\$ 2.217,10	R\$ 2.492,88	R\$ 2.296,52	R\$ 2.379,97	R\$ 2.170,44	R\$ 2.380,66	R\$ 2.855,73	R\$ 4.281,43	R\$ 28.628,67
7	PLANTONISTAS A DISTÂNCIA PJ	R\$ -	R\$ 100.044,08	R\$ 114.050,27	R\$ 123.054,22	R\$ 120.052,89	R\$ 123.054,06	R\$ 120.052,90	R\$ 22.163,61	R\$ 16.160,97	R\$ 16.160,96	R\$ 16.160,96	R\$ 770.954,92
7	PLANTONISTAS PRESENCIAIS PJ	R\$ -	R\$ 1.397.945,10	R\$ 1.376.115,79	R\$ 1.439.201,53	R\$ 1.387.544,24	R\$ 1.475.427,54	R\$ 1.430.719,99	R\$ 1.548.707,04	R\$ 1.548.800,12	R\$ 1.560.013,55	R\$ 1.584.630,11	R\$ 14.749.105,01
7	RAIO X E TOMOGRAFIA PJ	R\$ 841,84	R\$ 122.130,20	R\$ 122.700,20	R\$ 116.715,18	R\$ 118.818,87	R\$ 118.818,87	R\$ 118.818,87	R\$ 118.818,87	R\$ 118.818,87	R\$ 344.450,72	R\$ 393.479,25	R\$ 1.694.411,74
2	REMUNERAÇÕES CLT (FUNCIONÁRIOS)	R\$ 785.205,52	R\$ 816.366,39	R\$ 827.025,12	R\$ 798.733,13	R\$ 825.160,25	R\$ 911.608,72	R\$ 891.795,36	R\$ 869.816,94	R\$ 881.483,55	R\$ 956.813,14	R\$ 925.082,99	R\$ 9.489.091,11
5	REPAROS EM IMÓVEIS	R\$ -	R\$ -	R\$ -	R\$ -	R\$ -	R\$ -	R\$ -	R\$ -	R\$ -	R\$ -	R\$ -	R\$ 0,00
2	RESCISÃO CONTRATUAL - TRCT (FOLHA)	R\$ 32.554,30	R\$ 33.208,94	R\$ 42.566,46	R\$ 4.133,40	R\$ 19.818,22	R\$ 26.924,33	R\$ 127.126,35	R\$ 51.432,72	R\$ 9.052,18	R\$ -	R\$ -	R\$ 346.816,90
7	SEGURANÇA PREVENTIVA	R\$ 38.757,16	R\$ 42.907,54	R\$ 42.907,55	R\$ 42.907,55	R\$ 42.907,44	R\$ 42.907,41	R\$ 42.907,56	R\$ 42.907,57	R\$ 42.907,61	R\$ 42.907,63	R\$ 42.907,64	R\$ 467.832,61
7	SERVIÇO DE MANIPULAÇÃO DE MEDICAMENTOS	R\$ 3.157,30	R\$ 4.541,10	R\$ 670,20	R\$ 3.117,15	R\$ 8.262,94	R\$ 223,40	R\$ 1.215,40	R\$ 5.923,82	R\$ 2.260,28	R\$ 1.745,29	R\$ 1.168,35	R\$ 32.285,23
7	SERVIÇOS FUNERÁRIOS/ÓBITO PJ	R\$ 8.075,00	R\$ 6.630,00	R\$ 7.140,00	R\$ 5.100,00	R\$ 12.750,00	R\$ -	R\$ 13.260,00	R\$ 23.970,00	R\$ 7.650,00	R\$ 8.670,00	R\$ 11.220,00	R\$ 104.465,00
7	SERVIÇOS MÉDICOS PJ	R\$ 16.380,00	R\$ 31.210,84	R\$ 35.110,84	R\$ 31.210,84	R\$ 36.670,84	R\$ 19.510,84	R\$ 19.510,84	R\$ 26.530,84	R\$ 47.910,04	R\$ 42.021,64	R\$ 41.821,44	R\$ 347.889,00
6	SUPLEMENTO ALIMENTAR	R\$ 11.282,48	R\$ 16.505,09	R\$ 20.227,12	R\$ 15.322,48	R\$ 10.864,43	R\$ 3.878,93	R\$ 12.966,47	R\$ 21.836,98	R\$ 18.267,01	R\$ 17.535,49	R\$ 20.436,20	R\$ 169.122,68
7	TECNOLOGIA DA INFORMAÇÃO TI	R\$ -	R\$ 5.500,00	R\$ 11.000,00	R\$ -	R\$ 5.500,00	R\$ -	R\$ 5.500,00	R\$ 16.180,51	R\$ 9.976,64	R\$ 4.476,64	R\$ 3.378,60	R\$ 61.512,39
7	TELEFONE E INTERNET	R\$ 2.969,22	R\$ 3.146,48	R\$ 3.140,69	R\$ 1.814,17	R\$ 1.688,92	R\$ 1.750,77	R\$ 1.656,47	R\$ 1.806,72	R\$ 1.662,91	R\$ 1.911,86	R\$ 1.740,48	R\$ 23.288,69
7	ULTRASONOGRAFIA PJ	R\$ 33.749,05	R\$ 27.787,80	R\$ 40.090,83	R\$ 42.811,46	R\$ 40.076,93	R\$ 64.335,12	R\$ 40.287,37	R\$ 46.733,94	R\$ 50.484,76	R\$ 9.753,45	R\$ 5.010,51	R\$ 401.121,22
6	UNIFORMES E CRACHÁS	R\$ -	R\$ 3.408,00	R\$ 4.159,50	R\$ -	R\$ -	R\$ -	R\$ 480,00	R\$ 368,00	R\$ -	R\$ 456,00	R\$ -	R\$ 8.871,50
6	UTENSÍLIOS DE COZINHA	R\$ 6.531,86	R\$ 6.153,71	R\$ 4.792,35	R\$ 10.691,57	R\$ 6.190,40	R\$ 5.686,55	R\$ 8.469,30	R\$ 12.358,65	R\$ 5.622,67	R\$ 7.776,64	R\$ 7.670,72	R\$ 81.944,42
DESPESAS TOTAIS													
		R\$ 2.642.144,77	R\$ 4.503.700,82	R\$ 4.427.433,24	R\$ 4.242.998,36	R\$ 4.264.459,82	R\$ 4.468.259,59	R\$ 4.856.091,92	R\$ 4.676.289,03	R\$ 4.559.347,88	R\$ 4.550.537,86	R\$ 5.154.483,37	R\$ 48.345.746,66

ANÁLISES

GRÁFICAS

Atendimentos p/especialidade

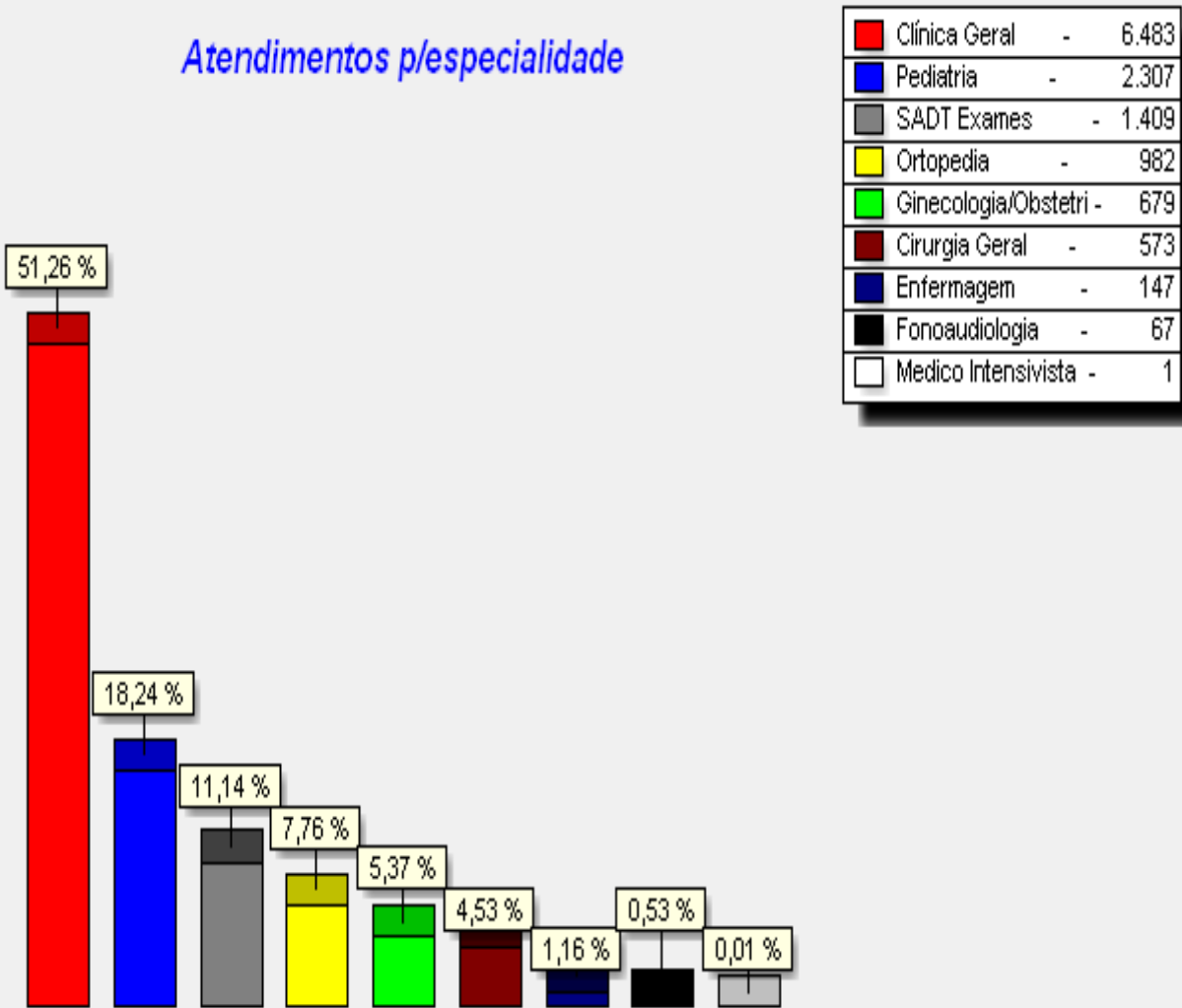

Qtde atendimentos: 0012648

Anterior Posterior

Atendimentos p/sexo

Masculino	-	5.207
Feminino	-	7.441
Outros	-	0

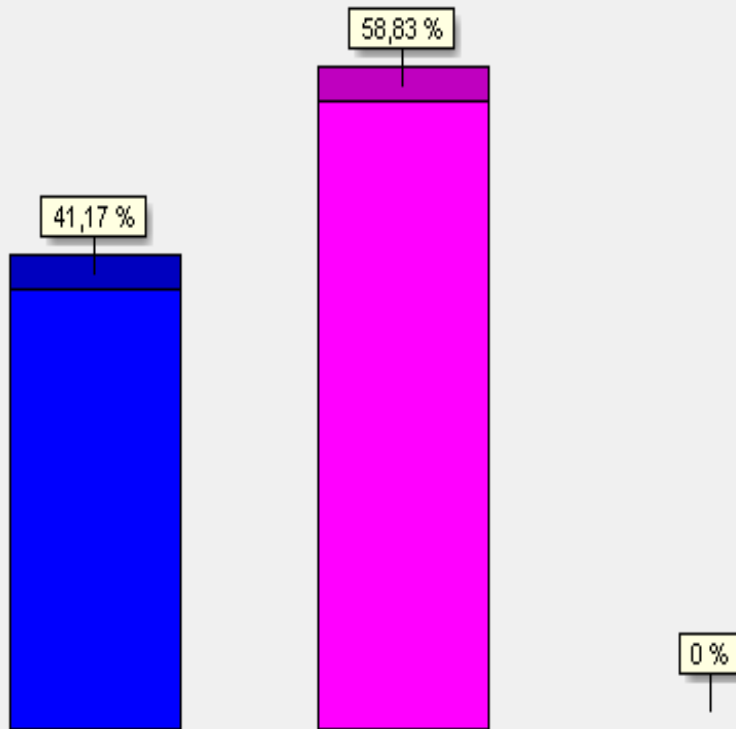

Qtde atendimentos: 0012648

Anterior

Posterior

Atendimentos p/faixa etária

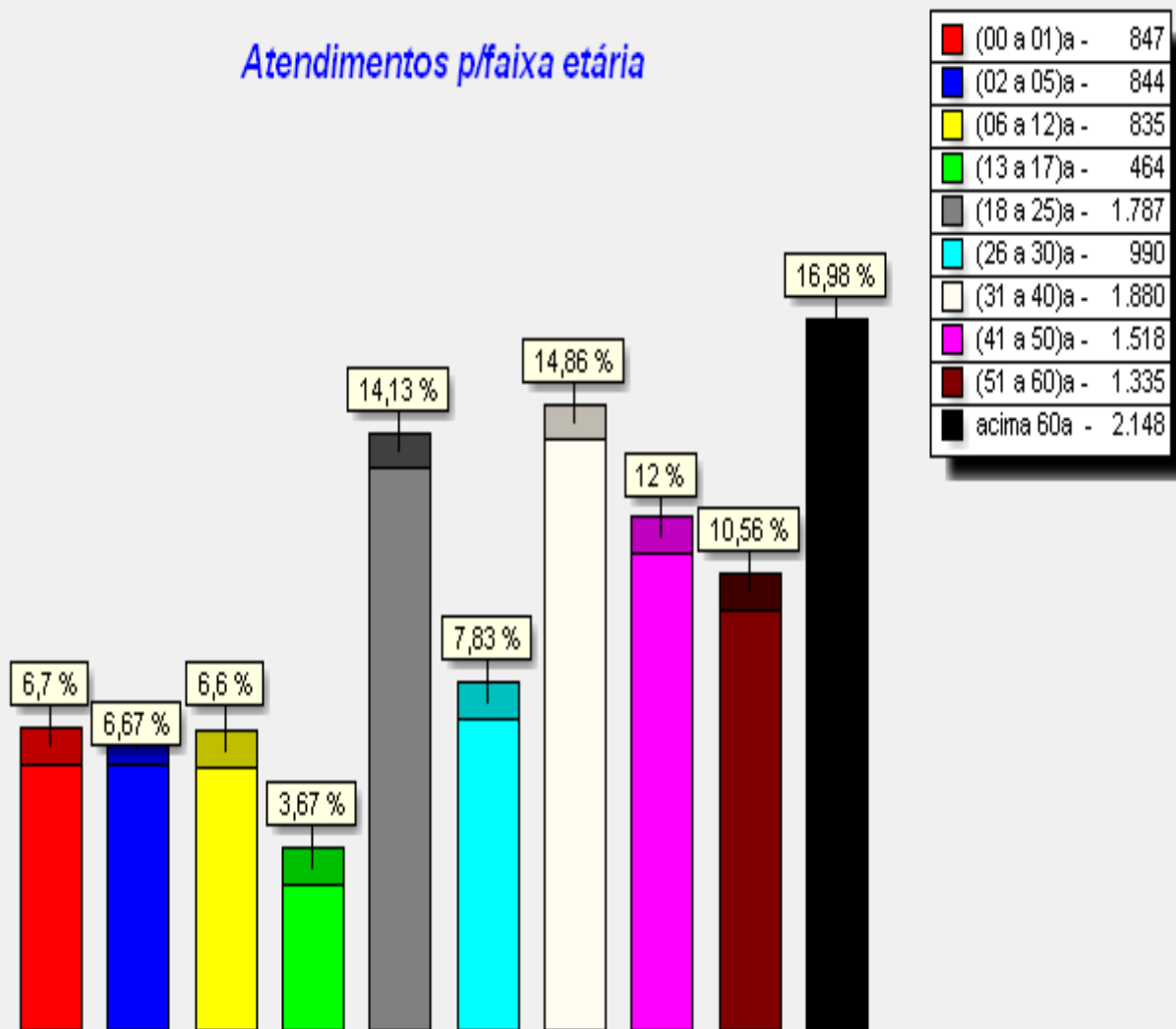

Qtde atendimentos: 0012648

⏪ Anterior

Posterior ⏩

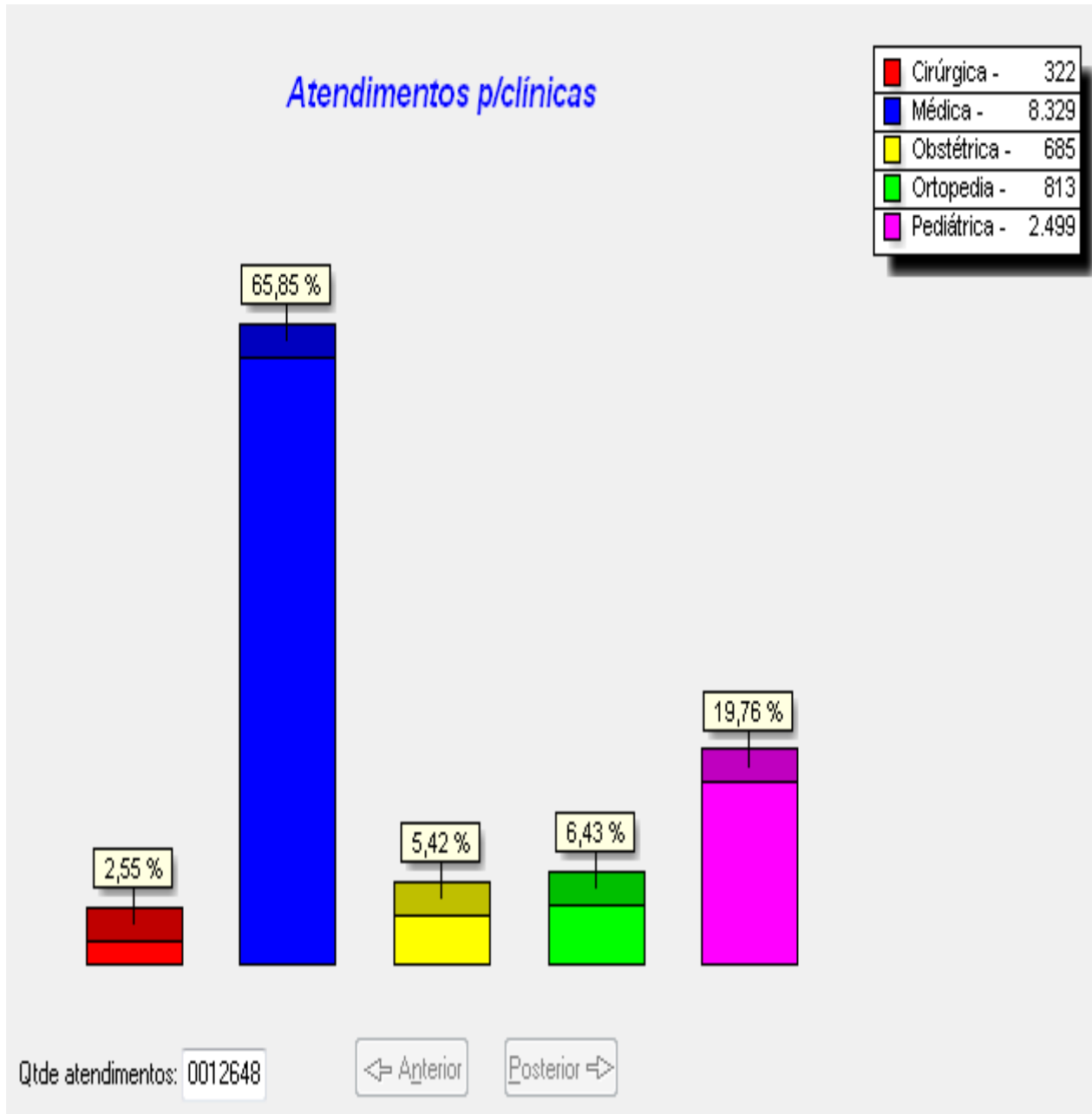

Atendimentos p/horário

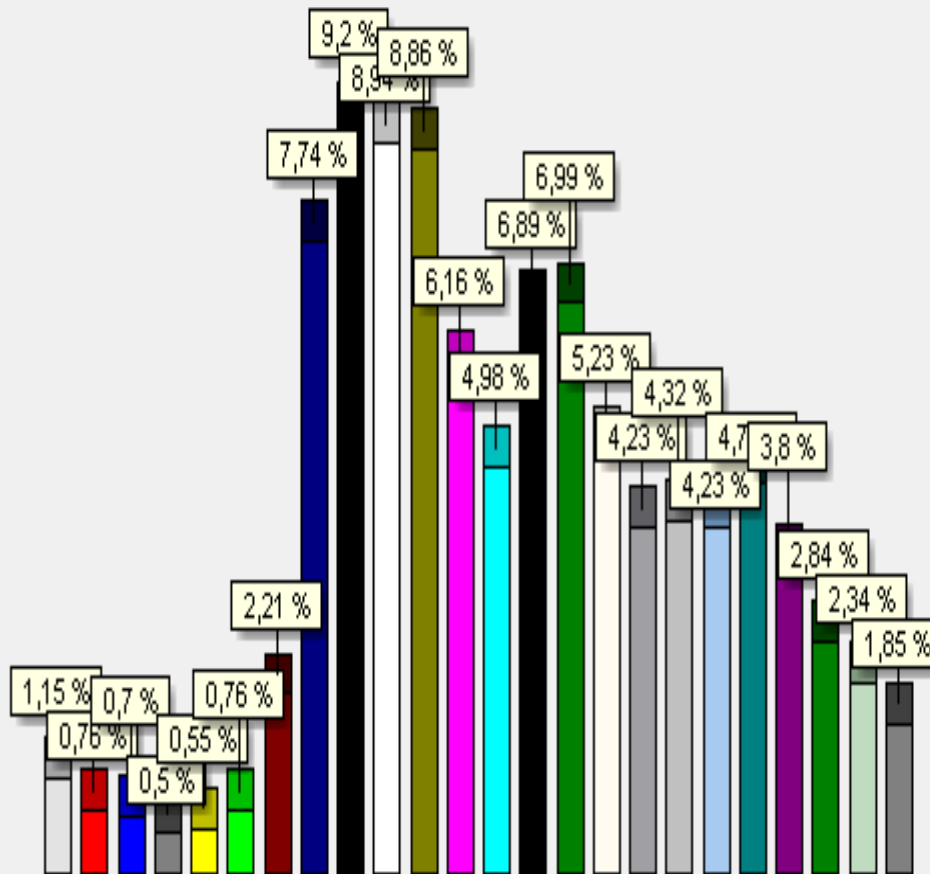

00:00 a 00:59 -	145
01:00 a 01:59 -	96
02:00 a 02:59 -	89
03:00 a 03:59 -	63
04:00 a 04:59 -	69
05:00 a 05:59 -	96
06:00 a 06:59 -	279
07:00 a 07:59 -	979
08:00 a 08:59 -	1.163
09:00 a 09:59 -	1.131
10:00 a 10:59 -	1.121
11:00 a 11:59 -	779
12:00 a 12:59 -	630
13:00 a 13:59 -	872
14:00 a 14:59 -	884
15:00 a 15:59 -	662
16:00 a 16:59 -	535
17:00 a 17:59 -	546
18:00 a 18:59 -	535
19:00 a 19:59 -	605
20:00 a 20:59 -	480
21:00 a 21:59 -	359
22:00 a 22:59 -	296
23:00 a 23:59 -	234

Qtde atendimentos: 0012648

← Anterior

Posterior →

Atendimentos p/dias da semana

■	Domingo - 1.089
■	Segunda - 1.983
■	Terça - 2.303
■	Quarta - 2.248
■	Quinta - 1.964
■	Sexta - 1.814
■	Sábado - 1.247

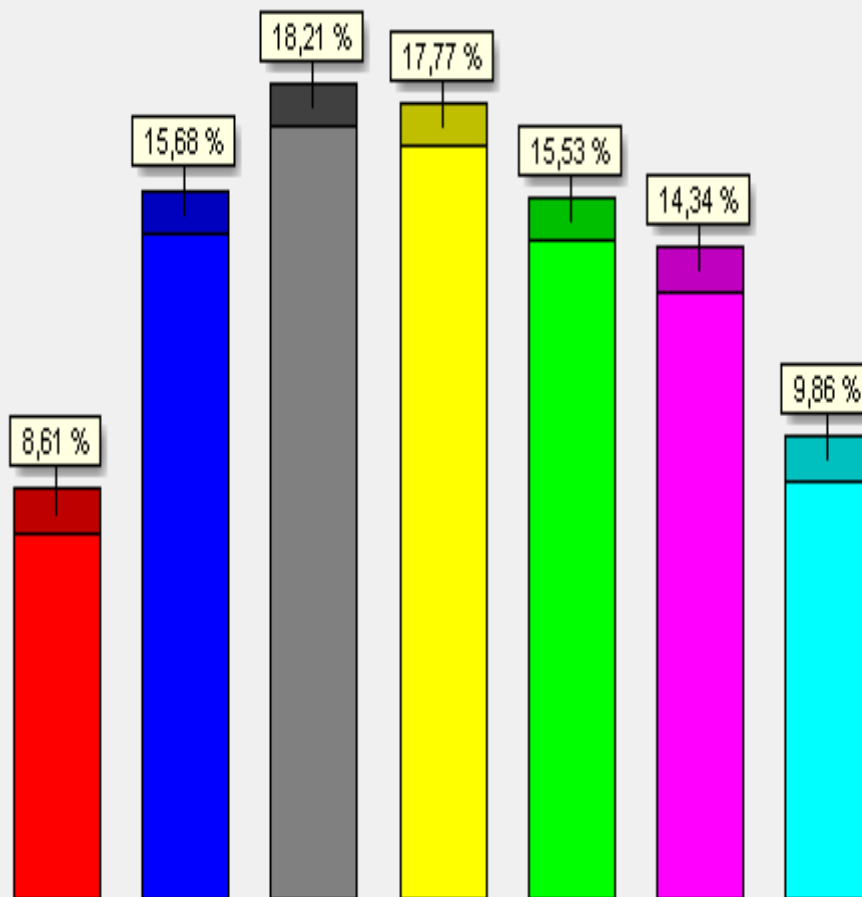

Qtde atendimentos: 0012648

<=> Anterior

Posterior =>

Atendimentos p/cdc

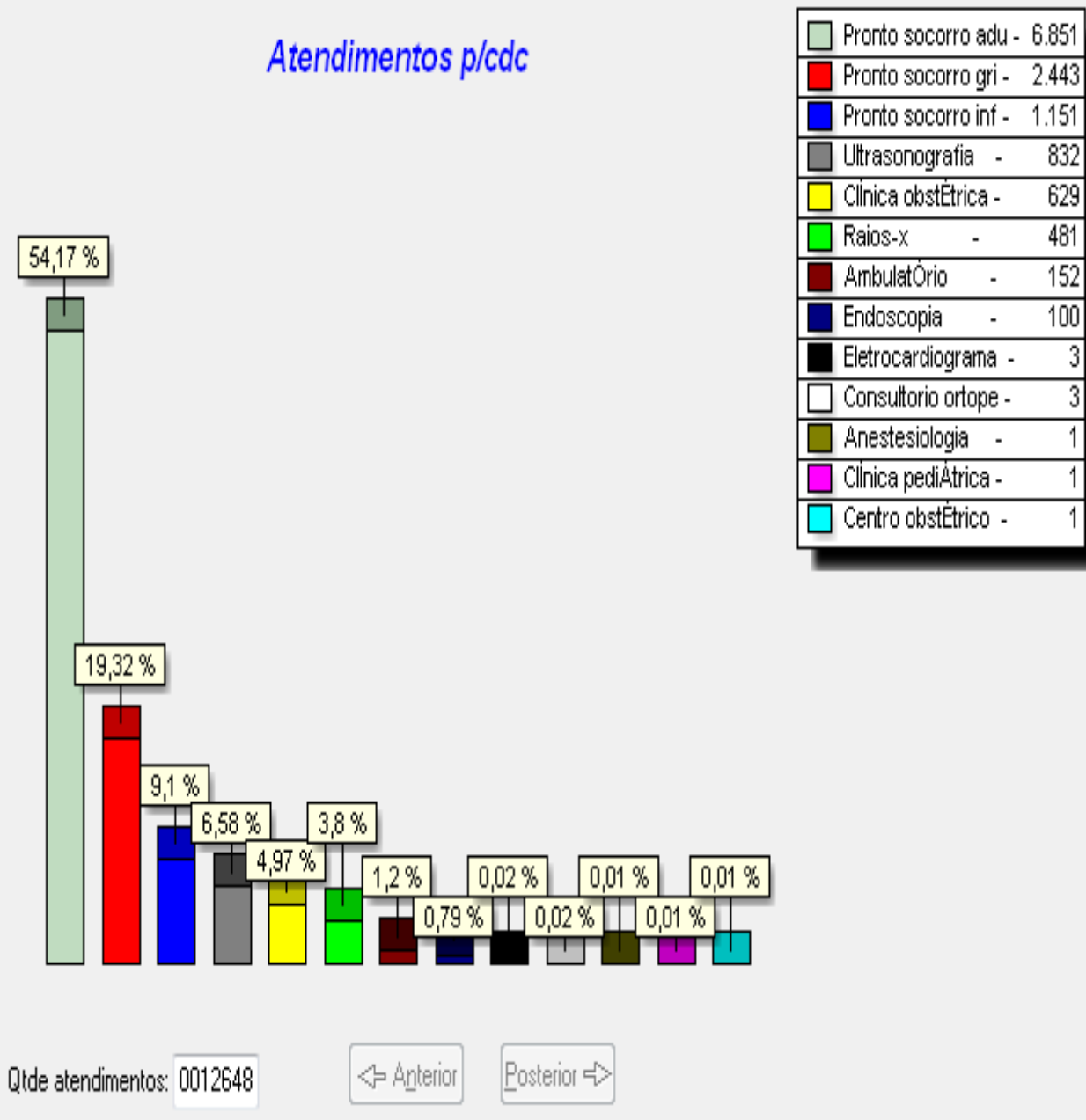

RELATÓRIO POR PRODUÇÃO INDIVIDUAL

CRM	Nome do Medico	Qtde
188680	ADEMIR ANTONIO SARAIVA DE OLIVEIRA	90
042431	ADEMIR APARECIDO DE CAMPOS	11
192523	ALEXANDRE CABRAL RINALDI	1
233013	ALLAN RUIZ SOUSA SILVA	1524
113615	ANA CAROLINA BEJAR BARBOSA	2
229712	ANA CAROLINA DA COSTA REIS	7
160453	ANA CLARA SERRA SILVA GUIMARÃES	617
409813	ANA CLAUDIA FERREIRA LEITE	1
180755	ANA PAULA SOUZA DE MEDEIROS	2
201685	ANAIDES COUGO	1
125455	ANDRÉ ALFREDO OLIVOTTI	5
190519	ANDRE VENTURINI DE OLIVEIRA	1
346030	ANDREIA RIBEIRO SOARES	5
693755	ANELISE FONSECA DE SA	6
192031	ANGÉLICA LIMOLI SILVA	18
174750	AUREA FRANCISCA CARVALHO ALVES DE LIMA	515
165134	AURELIO LAZZARONI SPÓSITO	46
209626	BARBARA FORNER MULLA	18
216418	BIANCA NARDINI	300
234285	BRUNA CAVICHIA ASSIS	32
178923	BRUNO LEONARDO ALVES GAMA	1
153253	BRUNO PEREIRA DE MORAES	11
177247	CARLOS HENRIQUE BENTO RIBEIRO	1
142051	CARLOS HOLMES VELANDIA SALAZAR	17
080692	CASSIA MARIA COSTA VENTURA	10
216955	CATARINA SOARES BARTASEVICIUS	18
094106	CLAUDIA GURTLER BEKEDORF	1
167846	CLAYTON DOUGLAS MOTA	378
108394	DAIAN ALBERTO PAMPLONA	23
442853	DANIELA ANTONIO BELO	1
209228	DANIELA SIGNORELLI	9
179732	DAVID ALEXANDER HIDALGO AGUILAR	139
197247	DOUGLAS RAFAEL ANDRADE	188
084368	EDGAR ANTONIO TOSTA MARTINEZ	45
065918	EDUARDO JOSE BARRESE	120
100836	EDUARDO PRADO GAZOTTO	3
210440	ELSNER GONZAGA	4
464634	EMILIA CRAZIELLY FRANÇA DE OLIVEIRA SANTOS	7
060878	ERIKA ROSA SILVA SOUZA	120
198315	FABIO AUGUSTO NETO	205
150679	FABIO FILOCOMO BARRESE	14
110500	FABRICIO KUROIWA BRESSAN	58
189702	FELIPE ARTHUR DE ALMEIDA JORGE	3
221310	FELIPE OLIVEIRA RIBEIRO	270
090030	FERNANDA DE PAULA ELIAS	1
187902	FERNANDA NEVES MACEDO SLEIMAN	50
170266	FLAVIA CARDOSO DE MELLO JULIEN	290
145193	FLAVIA DE ALENCASTRO	1
504887	FRANCIELE PARIZ GONÇALVES	19
569614	FRANCINETE APARECIDA DE MORAES	1
027540	FRANCISCO DAS CHAGAS JOSÉ BERTO FREIRE	76
189420	GABRIEL GARCIA GARCIA	71

157660	GABRIELA RODRIGUES PORTO COELHO	60
234394	GABRIELA SIQUEIRA TUROLLA	131
693221	GEISA SANTOS ARAUJO	25
119639	GIOVANNA MONTENEGRO MATOS BRANCHINI	19
726924	GIULIA TISSEU RUIZ	5
234304	GLAUCIA OLIVEIRA SILVA	26
161626	GRELCY TOBIAS DE MORAES	1
215966	GUILHERME MORAES MENDES	10
193521	GUILHERME SANCHES DE FARIA	90
138680	GUSTAVO ROBRATTO SANDI	2
197992	HEITOR PALMEIRA HIRATA	36
199832	HENRIQUE CARVALHO E SILVA FIGUEIREDO	1
179301	HENRIQUE FERNANDES MACIEL ESTEVES	28
201234	HIURY ALAN CAMILO CAIXETA	80
161076	IVO ZULIAN NETO	10
050765	JAIME ENRIQUE GARCIA PEREZ	57
113504	JAKELINE DE BRITO RODRIGUES	1
559235	JEAN PAULO ORTIZ DA SILVA	10
208708	JESSE RODRIGUES DE MORAES	1
499642	JESSICA CARLA DA SILVA LIMA	3
201496	JOAO BATISTA PEREIRA NETO	55
225487	JOAO VICTOR NASCIMENTO ANTUNES	34
169641	JOÃO VINÍCIUS FERNANDES BEATA TEIXEIRA	3
149841	JOAQUIM TADEU BISMARA NASTRI	48
232947	JOSE COSMO FRAZAO FERRAZ JUNIOR	52
077980	JOSE FERNANDO DENARDI	1
201356	JOSE GERALDO CARDOSO JUNIOR	15
189442	JOSE JULIO MUNER	145
152995	JOSE LUIS TEIXEIRA FILHO	10
095497	JOSE LUIZ COLARES LEO	1
062979	JOSELI HELENA TESONI DOMENEGHETTI	85
118227	JULIANO NORONHA RIBEIRO	47
195396	KAROL SOTELO CORTES	15
218161	KARYNE LOMBARDI MORAES	19
232168	LAURO CESAR BRITO REZENDE	55
227110	LEONARDO NASCIMENTO DOS SANTOS	509
206120	LUANA SERRETO PESSOA BARBOSA	6
208814	LUCAS NIGRO	65
104710	LUCIANE LOPES FILIPONI	1
032971	LUIS HENRIQUE STAUT SOARES	47
056159	LUIZ ARTHUR MOREIRA NUNES	32
234322	LUIZ FERNANDO SANTANNA MUNIZ BARRETO	73
075290	LUIZ GUSTAVO SCHWALM ANDRADE	234
194279	LUIZ HUMBERTO FARIA BARBOSA	133
174005	MARCELO DA SILVA BARBOSA	25
202315	MARCELO JOSE DE MORAIS	10
138072	MARCIA BRONZANI BARBALHO	107
199187	MARCIO BRUNNO NOVAES	31
111366	MARCIO WILLIAM DE OLIVEIRA CANDIDO	12
090989	MARCO ANTONIO BORGES DAS NEVES	38
094728	MARCO ANTONIO CALIL DE ASSUMPCÃO	3
113710	MARCO AURELIO PRESENTE TANIGUSHI	1

184591	MARCOS PAULO GIMENEZ FRANGINI	10
208865	MARIA VITORIA MAMEDE COSTA CUNHA	315
167437	MARIANA DE OLIVEIRA CYRINO NUNCIARONI	105
223849	MARIANA MAITTO OSMAR	117
166893	MARIANA ROCHA ROXO	242
207227	MARILIA COSTA OLIVEIRA DA NOBREGA	2
228644	MARÍLIA FUNCK DE LIMA	99
218370	MAYARA ALANA PINHEIRO	75
470188	MAYARA BARATELLA TAVARES	24
220789	MAYQUE RODRIGUES DE OLIVEIRA ALVES	5
130157	MILENA MARCHIORI SILVA	1
214958	MIRYAN APARECIDA DAS GRACAS	44
218205	MONISE TAQUETT DE CARVALHO	27
219837	NINA PIMENTA HENRIQUE	13
147796	ODETE DA LAPA	4
234331	OLSEN ANTONIO BARG JUNIOR	23
123779	PABLO LUIZ TEIXEIRA PAMPIN	83
638025	PAULA COSTA GARRETA MENEZES	1
233261	PAULA CRISTINA MEIRELLES DE SOUZA	109
047266	PAULO SERGIO BASTOS BASTOS	230
077970	PAULO SERGIO TAVARES DE ALBUQUERQUE	358
208959	PEDRO CARVALHO TOLEDO DA SILVA	4
234334	PEDRO HOELZ BORCHI	150
208247	PEDRO PAULO GONCALVES BOCCATO	59
208961	FRISCILLA CERCHIARO	35
170427	RAFAELA CRISTINA DE CAMPOS	1
230576	RAFAELLA FIQUENE DE BRITO FILGUEIRA	12
209467	RAPHAEL ARENAS PÉCORA	44
185801	RAYAMA MOREIRA SIQUEIRA	2
206156	RENAN AFONSO SANTANA	25
058018	RENATA CESAR DOLL	100
199683	RENATA PERRI SOARES FERREIRA	1
067185	RITA DE CASSIA AZEREDO ZANINI	193
126095	RIZZA COUTINHO DE OLIVEIRA	74
042842	ROBERTO HIROSHI MAEDA	36
164099	RODOLFO CASTRO DA SILVA	26
157846	RODRIGO FULINI ATALIBA	5
163387	TALITA DE LIMA PEREIRA DA CRUZ	32
349740	TALITA TRICIAN TURELA DE CARVALHO	7
205447	TAMARA DE MORAES CILLO	2
013611	TATIANA CRISTINA DE SALES CAMPOS	67
573818	TATIANE APARECIDA DE ANDRADE	10
049874	THALES DE BRITTO COSTA	16
196752	THAMIRES HELLES SILVA DE ALMEIDA	24
120793	THIAGO CORSI FILIPONI	1
187254	TIAGO BARBOSA BRANDÃO	243
221403	VERONICA CAMARGO CORNEJO BOUDLER	436
149412	VICTOR DOS SANTOS GOMES	496
075139	VICTOR HUGO CAMARGO MENESES	31
206173	VITORIA VICENTIN GIORDANO	2
354621	VIVIANE CRISTINA MARIANO	1
193065	WELLINGTON MARTINS QUESSADA ARRUDA	2
123440	WINÍCIUS FERNANDO BEBIANO GOMES	414
103787	YU CHI HUNG	345
Quantidade de atendimentos:		12648

REFEIÇÕES SERVIDAS POR TIPO

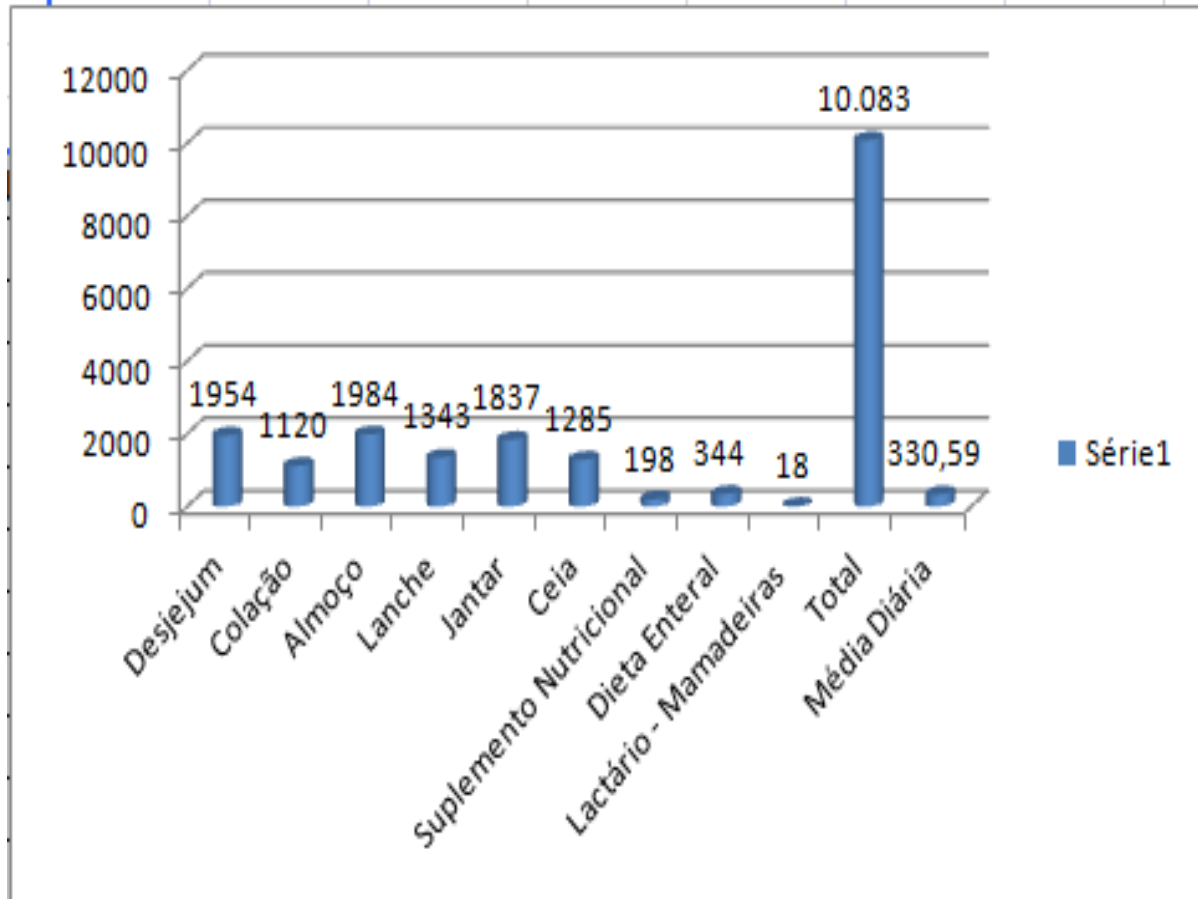

REFEIÇÕES SERVIDAS POR PACIENTE/ACOMPANHANTES

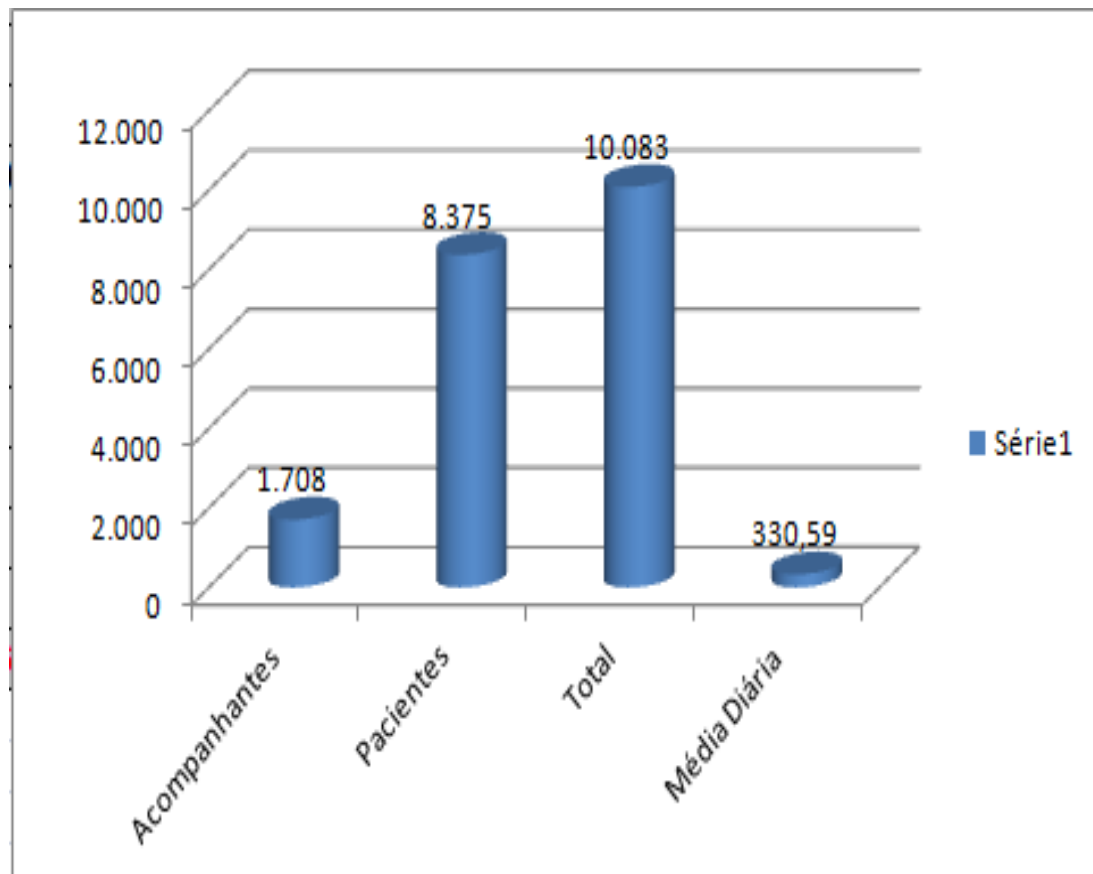

SATISFAÇÃO

DA

QUALIDADE

DO

SERVIÇO

Avaliação Geral

Av. Geral	182	100%
Ótimo	43	24%
Bom	75	41%
Regular	46	25%
Ruim	18	10%

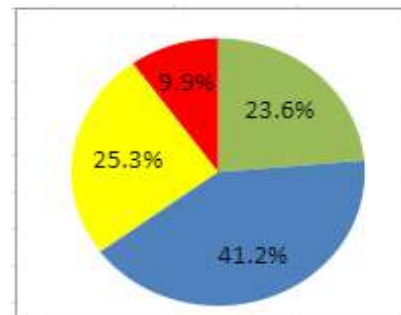
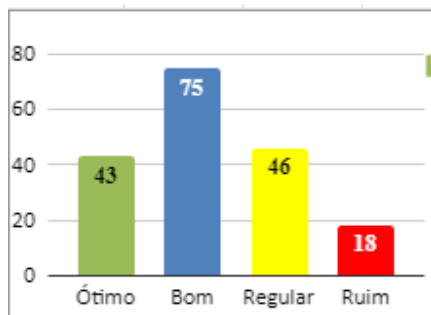

Ambiente

Av. Geral	178	100%
Ótimo	46	26%
Bom	76	43%
Regular	39	22%
Ruim	17	10%

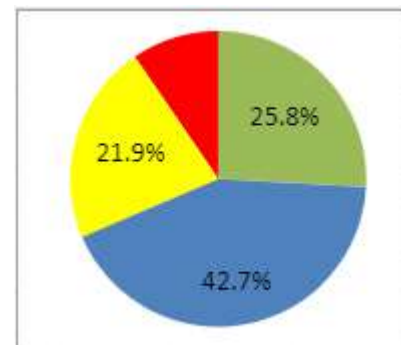
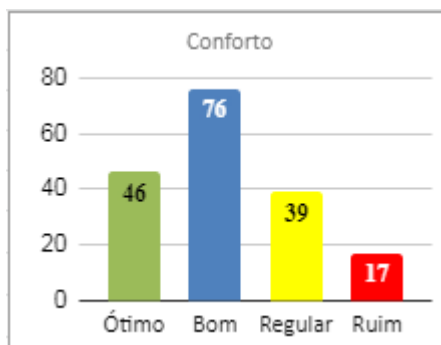

Av. Geral	175	100%
Ótimo	42	24%
Bom	77	44%
Regular	39	22%
Ruim	17	10%

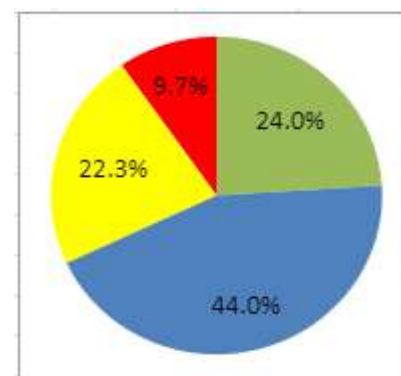
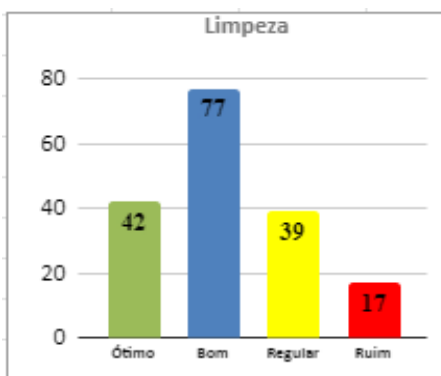

Tempo de Espera para o Atendimento

Av. Geral	163	100%
Ótimo	39	24%
Bom	67	41%
Regular	42	26%
Ruim	15	9%

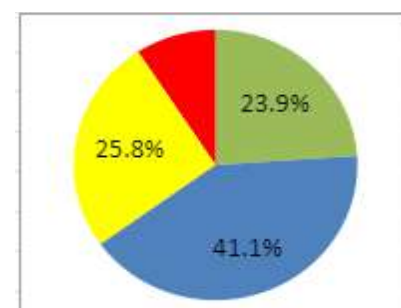
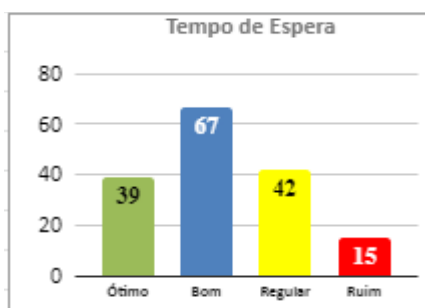

Atendimento

Av.Geral	178	100%
Ótimo	42	24%
Bom	74	42%
Regular	43	24%
Ruim	19	11%

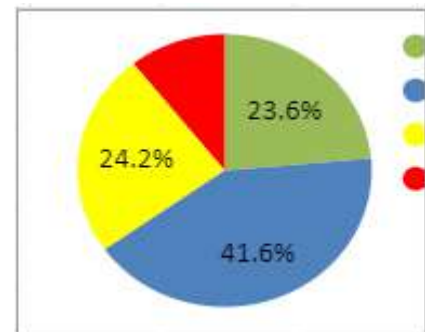
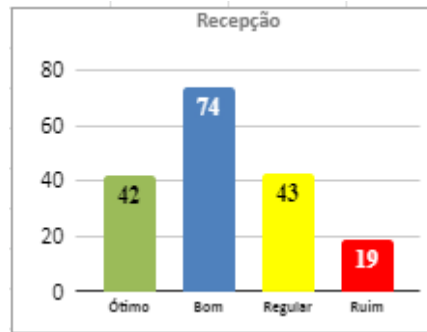

Av. Geral	173	100%
Ótimo	39	23%
Bom	76	44%
Regular	40	23%
Ruim	18	10%

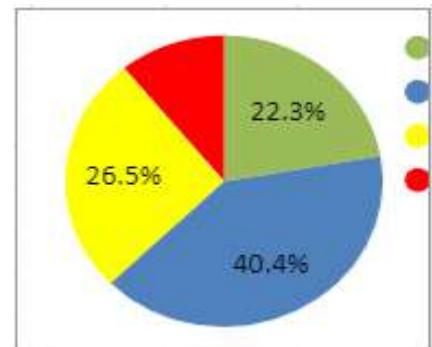
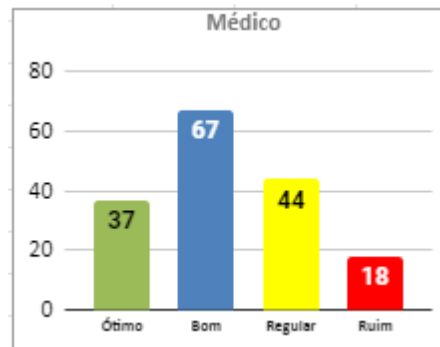

Av. Geral	173	100%
Ótimo	39	23%
Bom	76	44%
Regular	40	23%
Ruim	18	10%

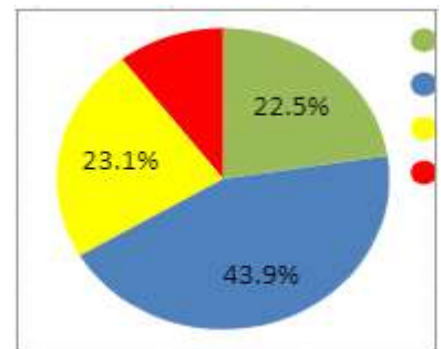
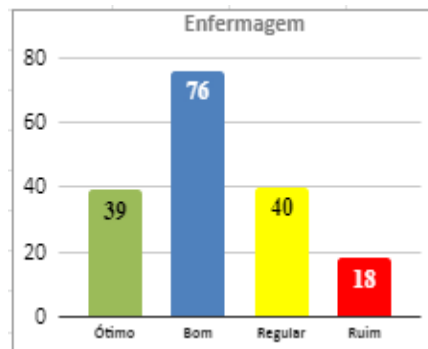

Av. Geral	173	100%
Ótimo	43	25%
Bom	69	40%
Regular	43	25%
Ruim	18	10%

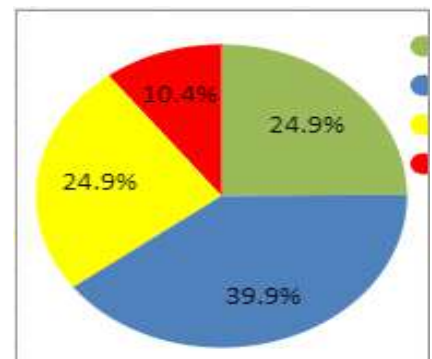
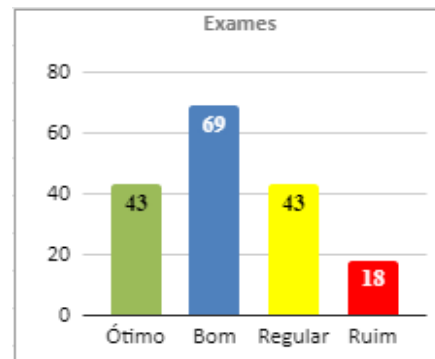

Qual o grau de satisfação, em relação a solução do seu problema de saúde nesta unidade?

Av. Geral	173	100%
Ótimo	43	25%
Bom	69	40%
Regular	43	25%
Ruim	18	10%

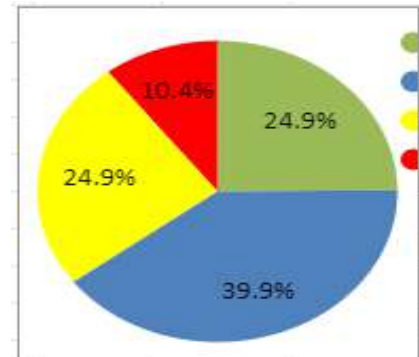
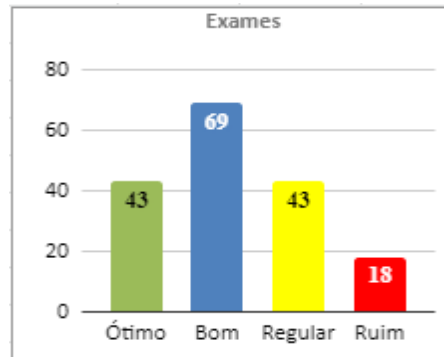

ANEXOS

INTERNAÇÃO POR FAIXA ETÁRIA

Sistema de Gerenciamento Hospitalar - Relacao de Internacoes p/ Faixa Etaria III														
IRMANDADE DE MISERICORDIA DE ATIBAIA-SANTA CASA														
Emitido em: 02/12/2022 as 07:24				Periodo de 01/11/2022 a 30/11/2022								Pagina: 001		
Nome da	Rec.	Ate	1 a 4	5 a 9	10 a 14	15 a 19	20 a 29	30 a 39	40 a 49	50 a 64	65 a 79	80	Total	Perc. (%)
Clinica	Nato	1 Ano	Anos	Anos	Anos	Anos	Anos	Anos	Anos	Anos	Acima			
Cirúrgica			1		1	6	20	21	20	29	26	6	130	33,51%
Médica						2	6	8	10	31	37	43	137	35,31%
Obstétrica						9	39	38	5		1		92	23,71%
Ortopedia							1	1	1				3	0,77%
Pediátrica	4	6	6	7	3								26	6,70%
TOTAIS	4	6	7	7	4	17	66	68	36	60	64	49	388	100,00%
PERCENTUAIS (%)	1,03	1,55	1,80	1,80	1,03	4,38	17,01	17,53	9,28	15,46	16,49	12,63	100,00	

INTERNAÇÕES POR CIDADE

Sistema de Gerenciamento Hospitalar - Portaria Interna - Proced. Pac. Cidade	
IRMANDADE DE MISERICORDIA DE ATIBAIA-SANTA CASA	
Emitido em: 02/12/2022 as 07:29 Período de 01/11/2022 a 30/11/2022 Pag.: 001	
U.F. Cidade	Quantidade
Clinica: Cirúrgica	

MG - CAMACHO	1
SP - ATIBAIA	123
SP - BOM JESUS DOS PERDOES	1
SP - BRAGANCA PAULISTA	1
SP - PIRACAIA	3
SP - SAO PAULO	1
Total ==>>>>	130
Clinica: Médica	

SP - ATIBAIA	134
SP - BOM JESUS DOS PERDOES	2
SP - SAO PAULO	1
Total ==>>>>	137
Clinica: Obstétrica	

SP - ATIBAIA	91
SP - MAIRIPORA	1
Total ==>>>>	92
Clinica: Pediátrica	

SP - ATIBAIA	23
SP - JOANOPOLIS	1
SP - NAZARE PAULISTA	1
SP - SANTO ANDRE	1
Total ==>>>>	26
Clinica: Ortopedia	

SP - ATIBAIA	3
Total ==>>>>	3
Total geral ==>>>>	388

INTERNAÇÕES POR BAIRRO

Sistema de Gerenciamento Hospitalar - Portaria Interna - Proced. Pac. Bairro						
IRMANDADE DE MISERICORDIA DE ATIBAIA-SANTA CASA						
Emitido em: 02/12/2022 as 07:31 Período de 01/11/2022 a 30/11/2022 Pag.: 001						
Bairro	UF	SUS	Part.	Grat.	Outros	Total
DONA ILDA	MS	1				1
JARDIM MARISTELA II	SP	1				1
ALVINOPOLIS	SP	12				12
ATIBAIA BELVEDERE	SP	2				2
ATIBAIA JARDIM	SP	9				9
BAIRRO DA USINA	SP	1				1
BOA VISTA	SP	8				8
BROTAS	SP	2				2
CACHEIRA	SP	1				1
CACHOEIRA	SP	2				2
CAETETUBA	SP	36				36
CAETETUBA/SANTA CLARA	SP	1				1
CAMPININHA	SP	1				1
CANEDOS	SP	1				1
CENTRO	SP	18				18
CEREJEIRAS	SP	1				1
CEREJEIRAS III GLEBAS	SP	6				6
CHAC ARANTES	SP	1				1
CHACARAS FERNAO DIAS	SP	1				1
CHACARAS MARINGA	SP	2				2
DAS BROTAS	SP	1				1
ESMERALDA	SP	1				1
GREENPARK	SP	1				1
GUAXINDUVA	SP	1				1
JARDIM ALVINOPOLIS	SP	1				1
JARDIM AMERICA	SP	1				1
JARDIM BROGOTA	SP	1				1
JARDIM CEREJEIRAS	SP	6				6
JARDIM COLONIAL	SP	5				5
JARDIM DAS BROTAS	SP	4				4
JARDIM DAS CEREJEIRAS	SP	16				16
JARDIM DAS FLORES	SP	1				1
JARDIM DO ALVINOPOLIS	SP	20				20
JARDIM DO ALVINOPOLIS II	SP	7				7
JARDIM DO LAGO	SP	1				1
JARDIM DO TREVO	SP	1				1
JARDIM DOS PINHEIROS	SP	10				10
JARDIM ESTANCIA BRASIL	SP	4				4
JARDIM FLORESTA	SP	2				2
JARDIM IMPERIAL	SP	49				49
JARDIM ITAPERI	SP	1				1
JARDIM MARACANA	SP	7				7
JARDIM MARISTELA	SP	2				2
JARDIM MARISTELA II	SP	4				4
JARDIM PARAISO DO TANQUE	SP	1				1
JARDIM PAULISTA	SP	4				4
JARDIM PRIMAVERA	SP	1				1
JARDIM SANTA BARBARA	SP	1				1
JARDIM SANTO ALBERTO	SP	1				1
JARDIM SAO FELIPE	SP	3				3
JARDIM SUELY	SP	1				1
JARDIM TERCEIRO CENTENARIO	SP	2				2

TAXA DE OCUPAÇÃO / MÉDIA DE PERMANÊNCIA CLÍNICA MÉDICA / CIRÚRGICA

Sistema de Gerenciamento Hospitalar - Portaria Interna - Censo Hospitalar por Convênio																																
IRMANDADE DE MISERICORDIA DE ATIBAIA-SANTA CASA																																
Emitido em: 02/12/2022 as 08:32										Convênio de 0000 a 0009										Unidade de 00 a 70										Pagina: 001		
Bloco de 100 a 200, Espec. solicit. de 000 a 099, Espec. assist. de 000 a 099, Clínica de C Cirúrgica a M Médica																																
Censo considerando paciente/dia as internações com entrada e saída no mesmo dia																																
Convênio: SUS																Mes de Referência: 11/2022																
Dias do Mes	01	02	03	04	05	06	07	08	09	10	11	12	13	14	15	16	17	18	19	20	21	22	23	24	25	26	27	28	29	30	31	Total
Periodo Ant.	37	45	37	38	36	36	34	32	35	40	40	44	38	45	42	43	47	45	43	43	37	42	47	46	43	49	45	49	48	39	1245	
Internacoes	9	1	6	4	4	5	11	7	10	7	13	2	10	8	6	9	7	9	3	3	8	9	8	6	9	1	9	6	7	6	203	
Ent.p/Transf.	5		10		12	4	6	6	6	4	9	1	2	21		13	7		8		6	5	17	4	7		2	9	3	20	187	
Sai.p/Transf.	3		8		9	3	9	4	4	6	9	2	3	21	1	12	9	3	7	3	5	3	17	8	7		2	6	8	18	190	
Alt.p/Transf.					1	1		1	1					3									1					1			10	
Alt.p/Evasao			2				1									1	1								2	1	1		1		10	
Altas	3	6	7	6	6	6	9	3	6	4	7	6	2	6	4	4	4	8	4	6	3	5	3	5	1	3	3	9	10	4	153	
Obito At.48Hs							1	2			1	1					1						2				1				9	
Obito Dp.48Hs		1									1		2		1	1					1	1	3			1					12	
Paciente Dia	45	37	38	36	36	34	35	36	41	40	44	38	45	45	43	47	46	44	43	37	42	50	47	43	50	45	50	49	39	44	1269	
Taxa de ocupacao dos leitos....:	58,75%															Quantidade de leitos: 072										Taxa de mortalidade: 10,82%						
Taxa de rotatividade dos leitos:	2,69															Media paciente dia.: 42,30										Media permanencia..: 6,54						

TAXA DE OCUPAÇÃO / MÉDIA DE PERMANÊNCIA CLÍNICA PEDIÁTRICA

Sistema de Gerenciamento Hospitalar - Portaria Interna - Censo Hospitalar por Convênio																																
IRMANDADE DE MISERICORDIA DE ATIBAIA-SANTA CASA																																
Emitido em: 02/12/2022 as 08:36										Convênio de 0000 a 0009										Unidade de 00 a 70										Página: 001		
Bloco de 500 a 500, Espec. solicit. de 000 a 099, Espec. assist. de 000 a 099, Clínica de P Pediátrica a P Pediátrica																																
Censo considerando paciente/dia as internações com entrada e saída no mesmo dia																																
Convênio: SUS																Mes de Referência: 11/2022																
Dias do Mes	01	02	03	04	05	06	07	08	09	10	11	12	13	14	15	16	17	18	19	20	21	22	23	24	25	26	27	28	29	30	31	Total
Periodo Ant.	7	7	6	4	2	3	4	3	4	4	4	2	3	3	3	3		1				4	5	3	3	3	3	3	4	4		95
Internacoes	2	1			2	1		2		1		1	1	2			1				4	2		1	1		1	2			25	
Ent.p/Transf.															1			1														2
Sai.p/Transf.															1			1														2
Alt.p/Transf.	1																											1			2	
Alt.p/Evasao														1																		1
Altas	1	2	2	2	1		1	1		1	2		1	1		3		1			1	2	1	1		1					25	
Obito At.48Hs																																
Obito Dp.48Hs																																
Paciente Dia	7	6	4	2	3	4	3	4	4	4	2	3	3	4	3		1				4	5	3	3	3	3	3	4	4	4	93	
Taxa de ocupacao dos leitos....:	22,14%															Quantidade de leitos: 014					Taxa de mortalidade: 0,00%											
Taxa de rotatividade dos leitos:	2,00															Media paciente dia...:					3,32											

TAXA DE OCUPAÇÃO / MÉDIA DE PERMANÊNCIA CLÍNICA OBSTÉTRICA

Sistema de Gerenciamento Hospitalar – Portaria Interna – Censo Hospitalar por Convênio																																											
IRMANDADE DE MISERICORDIA DE ATIBAIA-SANTA CASA																																											
Emitido em: 02/12/2022 as 08:38										Convênio de 0000 a 0009										Unidade de 00 a 70										Pagina: 001													
Bloco de 300 a 300, Espec. solicit. de 000 a 099, Espec. assist. de 000 a 099, Clínica de O Obstétrica a O Obstétrica																																											
Censo considerando paciente/dia as internações com entrada e saída no mesmo dia																																											
Convênio: SUS																Mes de Referência: 11/2022																											
Dias do Mes	01	02	03	04	05	06	07	08	09	10	11	12	13	14	15	16	17	18	19	20	21	22	23	24	25	26	27	28	29	30	31	Total											
Periodo Ant.	4	2	4	4	6	7	5	5	6	7	4	10	8	6	9	10	10	7	4	8	6	10	11	6	6	14	7	6	6	7	205												
Internacoes	2	2	2	5	4	2	2	3	4	1	7	1	1	6	2	6	2	3	1	8	2	2	3	8	3	1	4	2	2	89													
Ent.p/Transf.	2	2	3	7	4	1	6	3	2	2	10	6	14	5	10	1	1	5	10	3	1	2	8	1	5	8	4	5	131														
Sai.p/Transf.	2	2	3	7	4	1	6	3	2	2	10	6	12	5	10	1	1	4	10	3	1	2	8	1	5	8	4	5	128														
Alt.p/Transf.																																											
Alt.p/Evasao				1	1																									2													
Altas	4		2	2	2	4	2	2	3	4	1	2	3	5	1	6	3	5	2	4	1	7	3	10	2	4	1	3	88														
Obito At.48Hs																																											
Obito Dp.48Hs																																											
Paciente Dia	2	4	4	7	8	5	5	6	7	4	10	8	6	9	10	10	7	4	8	6	10	11	6	6	14	7	6	6	7	6	209												
Taxa de ocupacao dos leitos....:	40,98%															Quantidade de leitos: 017										Taxa de mortalidade: 0,00%																	
Taxa de rotatividade dos leitos:	5,29															Media paciente dia...:										6,97						Media permanencia...:						2,32					

TAXA DE OCUPAÇÃO / MÉDIA DE PERMANÊNCIA UTI

Sistema de Gerenciamento Hospitalar - Portaria Interna - Censo Hospitalar por Bloco																																	
IRMANDADE DE MISERICORDIA DE ATIBAIA-SANTA CASA																																	
Emitido em: 07/12/2022 as 10:58											Bloco de 700 a 700											Unidade de 00 a 70											Pagina: 001
Convenio de 0000 a 0009, Espec. solicit. de 000 a 099, Espec. assist. de 000 a 099, Clínica de C Cirúrgica a U UTI																																	
Censo considerando paciente/dia as internações com entrada e saída no mesmo dia																																	
Acomodacao: 701 UTI											Mes de Referencia: 11/2022																						
Dias do Mes	01	02	03	04	05	06	07	08	09	10	11	12	13	14	15	16	17	18	19	20	21	22	23	24	25	26	27	28	29	30	31	Total	
Periodo Ant.	2	3	4	3	3	4	3	4	4	3	3	2	2	3	2	3	3	2	3	3	6	6	4	4	5	6	6	6	4	5		111	
Internacoes																							1			1						2	
Ent.p/Transf.	1	1			1		1			1			1		1	1	2	1		3		1		1	1			1	5	1	24		
Sai.p/Transf.			1						1						1	1				3	1			1		3	3				15		
Alt.p/Transf.																																	
Alt.p/Evasao																																	
Altas											1																				1		
Obito At.48Hs														1			1														2		
Obito Dp.48Hs						1				1						1													1		4		
Paciente Dia	3	4	3	3	4	3	4	4	3	3	2	2	3	2	3	3	2	3	3	6	6	4	4	5	6	6	6	4	5	6	115		
Taxa de ocupacao dos leitos....:	63,89%											Quantidade de leitos: 006											Taxa de mortalidade: 27,27%										
Taxa de rotatividade dos leitos:	3,67											Media paciente dia..: 3,83											Media permanencia...: 5,23										

RELAÇÃO DE ÓBITOS - NOVEMBRO/2022

Nº PRONTUÁRIO	NOME (SIGLAS)	DATA DO ÓBITO	IDADE	ENDEREÇO	
1	056517/08	N.F.P	02/11/2022	75	AV. PRESIDENTE VARGAS, 812, JD CEREJEIRAS - ATIBAIA
2	011457/22	J.R.B	04/11/2022	66	R.ANTONIO DA CUNHA LOBO,350 PORTÃO - ATIBAIA
3	021388/09	A.A.	05/11/2022	70	R. PROFESSOR PEDRO DE VASCONCELOS, 109, ATIBAIA JARDIM - ATIBAIA
4	005914/07	M.A.X	06/11/2022	67	R.JOSE ANTONIO DA SILVEIRA MAIA, 786 ALVINOPOLIS - ATIBAIA
5	005073/07	L.J.S	06/11/2022	59	R. MONTEIRO LOBATO, 394 JARDIM DAS CEREJEIRAS - ATIBAIA
6	007964/07	H.B.S.	07/11/2022	59	R. COPOS DE LEITE, 59 NOVA ATIBAIA - ATIBAIA
7	002969/21	H.V.P.A.	08/11/2022	81	R. BRAGANÇA PAULISTA,239 VILA MIRA - ATIBAIA
8	001468/07	M.L.F	08/11/2022	86	R.DIAMANTINA,401 JARDIM IMPERIAL - ATIBAIA
9	085376/13	T.O.N.	08/11/2022	92	R.DURVAL DE SOUZA,171 JD ALVINOPOLIS - ATIBAIA
10	018116/09	A.A.R.	14/11/2022	69	EST. VELHA ATIBAIA BRAGANÇA , 57 TANQUE - ATIBAIA
11	005028/19	Y.I.M.Q	10/11/2022	72	R. COMENDADOR,737 CAETETUBA - CENTRO
12	029320/10	A.C.F.T	11/11/2022	73	R.FRANCISCO LOURENÇO CINTRA, 121 JD ITAPERI - ATIBAIA
13	011637/22	S.M.C.	11/11/2022	98	R. CAMPO LARGO, 0 JD FLORESTA - ATIBAIA
14	057521/11	C.M.M	12/11/2022	59	R. ARCO IRIS, 312 , JD IMPERIAL - ATIBAIA
15	004318/09	J.F.	13/11/2022	90	AL. PROFESSOR LUCAS NOGUEIRA GARCES, 3922 VILA HELENA - ATIBAIA
16	005736/17	E.C.P	14/11/2022	70	AV. JUCA PECANHA,1240 - VILA SANTISTA - ATIBAIA
17	11359/18	D.A.	14/11/2022	41	EST. TOCANTINS, 776 JD ESTANCIA BRASIL - ATIBAIA
18	002290/09	M.F.B.	14/11/2022	62	R.ANTONIO DA CUNHA LEITE.62 PORTÃO - ATIBAIA
19	007358/19	J.S.	16/11/2022	77	R.IMPERADOR MEIJI,217 SAMAMBAIA - ATIBAIA
20	001253/10	A.A.G.O.	16/11/2022	63	EST.DO RAMALHO, JD ESTANCIA BRASIL - ATIBAIA
21	056665/08	D.M.S.E.	17/11/2022	73	R. MANOEL OLIVEIRA BARROS , 41 CHACARA MARINGA - ATIBAIA
22	036144/10	G.M.M	17/11/2022	72	R ARCO IRIS, 312 JARDIM IMPERIAL - ATIBAIA
23	010788/22	E.M.	17/11/2022	58	R. ENZO DE ALMEIDA PASSOS, 93 JD AMERICA - ATIBAIA
24	011722/07	I.E.P.L	17/11/2022	89	SITIO III IRMOS, 0 SÃO ROQUE - ATIBAIA
25	008884/09	V.A.F.	19/11/2022	55	R CARAVELAS,433 JD IMPERIAL - ATIBAIA
26	011777/22	M.N.R.A.L.	21/11/2022	86	EST.TUPINIQUIS, 327 JARDIM ESTANCIA BRASIL - ATIBAIA
27	00271/21	M.L.S	21/11/2022	80	R.BENEDITO DE ALMEIDA BUENO, 474 CENTRO - ATIBAIA
28	000164/17	S.P.P.	22/11/2022	88	R.CESAR RAFAEL NETO,139 JARDIM DO ALVINOPOLIS II - ATIBAIA
29	061886/08	L.A.M.	23/11/2022	97	R. CASTRO FAZE, 488 CENTRO - ATIBAIA
30	058104/08	L.R.S.	23/11/2022	70	R. JUNDIAÍ, 241, JD PAULISTA - ATIBAIA
31	072090/12	P.M.P.S.F.	23/11/2022	86	R.MAJOR JOAQUIM FERMINO , 102 CENTRO - ATIBAIA

Nº PRONTUÁRIO	NOME (SIGLAS)	DATA DO ÓBITO	IDADE	ENDEREÇO
32	J.V.S.	23/11/2022	69	R. DOM PEDRO I , 65, VILA SALLES - ATIBAIA
33	C.B.V.	23/11/2022	38	FAZENDA SÃO BENTO, 0 LARANJAL - ATIBAIA
34	D.M.F.	26/11/2022	92	RUA VLADIMIR HESOGUE,96 VILA GÍGLIO - ATIBAIA
35	G.F.R.S.	27/11/2022	1	EST DOS PIRES, 1 RIO ABAIXO - ATIBAIA
36	S.V.P.	27/11/2022	85	R. GONÇALVES DIAS, 947 JD DAS CEREJEIRAS - ATIBAIA
37	E.C.O.	27/11/2022	83	R. EDMUNDO ZANONI, 83 EREJEIRAS - ATIBAIA
38	P.G.	28/11/2022	78	RUA LICINIO CARPINELLI,553 SERRA NEGRA - ATIBAIA
39	D.P.A.N.	29/11/2022	83	R. VICENTE DE PAULA, 30 CENTRO - ATIBAIA
40	M.M.S.F.	30/11/2022	80	RUA MARIA CECILIA DE LIMA , 92 JARDIM MARISTELA II - ATIBAIA

Endereço: Praça Dr. Miguel Vairo, 104 – Centro – CEP 12940-622 Atibaia – SP.
Fone: 0**11-4411-0062 E-mail: fernanda.emi@santacasaatibaia.com.br

TOTAL DE EXAMES REALIZADOS – LABORATÓRIO

- S.A.D.T. - Exames Rlz Sintetico I		
IRMANDADE DE MISERICORDIA DE ATIBAIA-SANTA CASA		
Emissao: 02/12/2022 Período: 01/11/2022 a 30/11/2022		
Atend.: Ambos Tipo: TODOS Laboratorio		
EXAMES REALIZADOS		QTDE
Convenio: SUS		
ACLA 202010538	ACIDO LACTICO	120
ACUR 202010120	ACIDO URICO	17
ALB 0	ALBUMINA	38
AMIL 202010180	AMILASE	323
BAAR 202080048	BACILOS ALCOOL-ACIDO-RESISTENTE (ZIEH	2
BHCG 202060217	GONADOTROFINA CORIONICA (B-HCG) (ELFA	68
BIOP 0	BIOPSIA	108
BTF1 202010201	BILIRUBINA TOTAL E FRACOES	266
CALI 202010210	CALCIO	142
CBOX 0	CARBOXIHEMOGLOBINA, DETERMINACAO DE	1
CITO 0	CITOLOGIA	2
CK 202010325	CREATINO FOSFOQUINASE	276
CKMB 202010333	CREATINO FOSFOQUINASE - FRACAO MB	248
CL 202010260	CLORO	3
COLT 202010295	COLESTEROL TOTAL E FRACOES	1
COOD 202020541	COOMBS DIRETO	63
CRET 202010317	CREATININA	1631
CULT 202080080	CULTURAS EM GERAL	24
DIM 0	DIMERO D	1
DLAT 202010368	DESIDROGENASE LACTICA	29
DLHA 0	ANTICORPOS CONTRA ANTIGENO DELTA DA H	1
ERIT 202020363	ERITROGRAMA (ERITROCITOS, HEMOGLOBINA	6
FAL 202010422	FOSFATASE ALCALINA	214
FERO 202010392	FERRO SERICO	2
FOSF 202010430	FOSFORO	2
FRHU 202120082	FATOR RH (FATOR HRO (DI, INCLUINDO RH	74
FRRT 0	FERRITINA	1
FUCU 0	FUNGOS, CULTURA PARA (INCLUI EXAME DI	1
FUNG 0	FUNGOS, EXAME DIRETO	1
GASA 202010732	GASOMETRIA ARTERIAL	269
GASV 202010732	GASOMETRIA VENOSA	70
GGT 202010465	GAMA-GLUTAMIL TRANSFERASE	219
GHBE 0	ANTIGENO E HEPATITE B (HBE AG)	1
GLI 202010473	GLICOSE	60
GS 202120023	GRUPO SANGUINEO ABO, FATOR RH + DU	92
HAV 0	ANTICORPOS IGM CONTRA HEPATITE A	1
HAVG 0	ANTICORPOS IGG CONTRA O VIRUS DE HEPA	1
HB 202020304	HEMOGLOBINA, DOSAGEM DE	12
HBC 202030890	HBC-IGM (ANTICORPOS CONTRA ANTIGENO "	7
HBCG 202030784	HBC-IGG (ANTICORPOS IGG CONTRA ANTIGEN	5
HBCM 0	ANTICORPOS IGM CONTRA ANTIGENO "C" DE	1
HBS 202030636	ANTICORPOS CONTRA SUPERFICIE DE HEPAT	4
HBSG 202030970	HBSAG ANTIGENO (SUPERFICIE) DA HEPATIT	14
HCV 202030679	ANTI HCV-ANTICORPOS CONTRA DE HEPATIT	12
HEAN 202080153	HEMOCULTURA PARA BACTERIAS ANAEROBIAS	18
HEMC 202080153	HEMOCULTURA (POR AMOSTRA, ANTIBIOGRAM	57
HG 202020380	HEMOGRAMA COMPLETO	2148
HIV 202030300	HIV 1 E 2, ANTICORPOS ANTI-PESQUISA (ME	6

HIVR 202030300	HIV 1 E 2 TESTE RÁPIDO	105
HT 202020371	HEMATOCRITO, DETERMINAÇÃO DO	9
HVA 0	HVA-IGM (ANTICORPOS IGM CONTRA VIRUS	1
HVG 202030806	HAV-IGG (ANTICORPOS IGG CONTRA VIRUS D	1
LICL 202090060	LIQUOR (CULTURA)	2
LIPA 202010554	LIPASE	7
LIQO 202090060	LIQUOR	2
LIQP 0	LIQUIDO PLEURAL	1
LPAD 0	LIQUIDO PLEURAL + ADA	2
LQPC 0	LIQUIDOS CORPOREOS	3
MG 202010562	MAGNESIO	127
PCR 202030202	PROTEINA C REATIVA, PESQUISA DE	440
PCRQ 202030202	PROTEINA C REATIVA, (PCR)	348
PLQC 202020029	PLAQUETAS, CONTAGEM DE	1
POT 202010635	POTASSIO	1216
PT 202010627	PROTEINAS TOTAIS	1
PTF1 202010627	PROTEINAS TOTAIS E FRACOES	7
PTTA 202020134	TEMPO DE TROMBOPLASTINA PARCIAL ATIVA	272
SBV 0	SWAB DE VIGILÂNCIA	31
SOD 202010635	SODIO	1197
SPIA 202080072	BACTERIOCOSPIA GRAM POR LAMINA	3
T4L 202060381	TIROXINA LIVRE (RIE)	1
TFER 202010660	TRANSFERRINA	2
TGL 202010678	TRIGLICERIDIOS	3
THBC 0	ANTICORPOS CONTRA ANTIGENO "C" DA HEP	2
THBE 0	ANTICORPOS CONTRA ANTIGENO "E" DA HEP	1
THBS 0	ANTICORPOS CONTRA ANTIGENO SUPERFICIE	9
TO 202010643	TRANSAMINASE OXALACETICA (TGO)	458
TP 202010651	TRANSAMINASE PIRUVICA (TGP)	453
TPA 202020142	TEMPO DE PROTROMBINA COM RNI	415
TROP 0	TROPONINA	308
TSH 202060250	TSH (ELFA)	1
UR 202010694	UREIA	1628
UROC 202080110	CULTURA DE URINA C/CONTAGEM DE COLONI	28
UROT 202050017	ROTINA DE URINA (CARAC. FISICOS, ELEM	1050
VB12 202010708	VITAMINA B-12 (RIE)	1
VDGE 202031179	VDRL	89
VDRL 202031110	VDRL	5
VHS 202020150	HEMOSEDIMENTAÇÃO 60'	10
VHSS 202020150	HEMOSEDIMENTAÇÃO '120	2

	Total do Convênio ==>	14904
		14904

TOTAL DE EXAMES REALIZADOS – RADIOLOGIA

- S.A.D.T. - Exames Rlz Sintetico I		
IRMANDADE DE MISERICORDIA DE ATIBAIA-SANTA CASA		
Emissao: 02/12/2022	Periodo: 01/11/2022 a 30/11/2022	
Atend.: Ambos	Tipo: TODOS	Radiologia
EXAMES REALIZADOS		QTDE
Convenio: SUS		
ABAG 204050120	ABDOMEN AGUDO	139
ACFD 204060060	ART. COXO FEMORAL D(AP-BATRAQUIO)	17
ACFE 204060060	ART. COXO FEMORAL E(AP-BATRAQUIO)	18
ANBD 204040019	ANTEBRACO D (AP - LATERAL)	29
ANBE 204040019	ANTEBRACO E (AP - LATERAL)	26
ARCD 204030072	ARCOS COSTAIS D (AP-OBLIQUA)	12
ARCE 204030072	ARCOS COSTAIS E (AP-OBLIQUA)	13
AS 204050138	ABDOMEN SIMPLES - A.P.	38
ATTD 204060087	ART. TIBIO-TARSICA D	73
ATTE 204060087	ART. TIBIO-TARSICA E	87
BC 204060095	BACIA AP	107
BRCD 204040051	BRACO/UMERO D AP LAT.	13
BRCE 204040051	BRACO/UMERO E AP LAT.	14
CAVU 204010063	CAVUM: LAT - HIRTZ	2
CH 204030072	COSTELAS P/ HEMITORAX	40
CLC 204060109	CALCANEO D PA PERFIL	23
CLC2 204060109	CALCANEO E PA PERFIL	12
CLVD 204040060	CLAVICULA D (AP)	12
CLVE 204040060	CLAVICULA E (AP)	19
COL1 204020034	COLUNA CERVICAL AP LAT. TO/FLEXAO	10
COL2 204020034	COLUNA CERVICAL AP/LAT/OBLIQ.	47
COL4 204020093	COLUNA DORSAL AP LAT.	20
COL5 204020069	COLUNA LOMBO-SACRA	111
COL6 204020077	COLUNA LOMBO-SACRA C/OBLIQ.	1
COLL 204020107	COLUNA DORSO LOMBAR (T8 A L3)	44
CRA1 204010080	CRANIO PA/LAT	35
CRA2 204010071	CRANIO PA/LAT/BRETTON	3
CTVD 204040078	COTOVELO D (AP - LATERAL)	30
CTVE 204040078	COTOVELO ESQUERDO	32
CX 204060117	FEMUR DIREITO	16
CX2 204060117	FEMUR ESQUERDO	22
DMD 204040094	DEDOS MÃO D	39
DME 204040094	DEDOS MÃO E	35
DPD 204040094	DEDOS PÉ D	21
DPE 204040094	DEDOS PÉ E	14
ESCE 204040116	ESCAPULA E (AP - LATERAL)	2
EST 204030099	ESTERNO	1
HLX 204040094	HALUX D	1
HLXE 204040094	HALUX E	2
JLA 204060133	JOELHO / ROTULA AP/LAT/AXIAL	11
JOLD 204060125	JOELHO D AP/LAT.	100
JOLE 204060125	JOELHO E AP/LAT.	111
MAXI 204010110	MAXILAR INFER. PA/OBLIQ.	1
MPIO 204040108	PUNHO P/IDADE OSSEA	3
MQRD 204040094	MAO DIREITA	66
MQRE 204040094	MAO ESQUERDA	64

OMBD 204040116	OMBRO DIREITO	47
OMBE 204040116	OMBRO ESQUERDO	57
ORBD 204010039	ORBITA DIREITA	1
ORBE 204010039	ORBITA ESQUERDA	1
PED 204060150	PE DIREITO	75
PEE 204060150	PE ESQUERDO	96
PR 204060168	PERNA DIREITA	41
PRE 204060168	PERNA ESQUERDA	55
PUD4 204040124	FUNHO E AP/LAT/OBLIQ	72
PUDD 204040124	FUNHO D AP/LAT/OBLIQ	71
RXFC 204010144	FACE	3
SC 204020123	SACRO-COCCIX	13
SEI1 204010144	SEIOS DA FACE FN/MN	68
SEI2 204010144	SEIOS DA FACE FN/MN/LAT/HIRTZ	12
SELA 204010152	SELA TURSICA LATERAL	1
T1 204030170	TORAX P.A.	734
T3 204030153	TORAX P.A. - LAT	433
T4 204030137	TORAX P.A. INS/EXP/LAT	1
T5 204030145	TORAX P.A./LAT/OBLIQ.	2
T6 204030137	TORAX P.A/LAT/DEC LAT.C/RAIOS HORI	14

	Total do Convenio ==>	3347
		3347

TOTAL DE EXAMES REALIZADOS – TOMOGRAFIA

- S.A.D.T. - Exames Rlz Sintetico I			
IRMANDADE DE MISERICORDIA DE ATIBAIA-SANTA CASA			
Emissao: 02/12/2022		Periodo: 01/11/2022 a 30/11/2022	
Atend.:	Ambos	Tipo:	TODOS Tomografia
EXAMES REALIZADOS			
Convenio: SUS			
TA	0	TC ABDOMEN	190
TB	206030037	TC BACIA	3
TC	0	TC CRANIO	205
TCC	206010010	TC COLUNA CERVICAL	23
TCC1	206010010	TC COLUNA CERVICAL SEGUIMENTO C2-C3-C	1
TCC2	206010010	TC COLUNA CERVICAL SEGUIMENTO C5-C6-C	1
TCCL	206010028	TC COLUNA LOMBAR	17
TCFC	206010044	TC DE FACE	33
TCFD	206020023	TC ARTICULACAO COXO-FEMURAL DIREITA	2
TCFE	206020023	TC ARTICULACAO COXO-FEMURAL ESQUERDA	4
TCL	0	TC DA PELVE OU BACIA	194
TCLL	206010028	TC COLUNA LOMBAR SEGUIMENTO L1-L2-L3	4
TCO	206020023	TC COTOVELOS	3
TCT	206010036	TC COLUNA TORACICA	8
TCT3	0	TC COLUNA TORACICA SEGUIMENTO T7-T8-T	1
TCT4	0	TC COLUNA TORACICA SEGUIMENTO T10-T11	2
TDM	0	TC DENTAL MANDIBULA	2
TJE	206020023	TC JOELHO ESQUERDO	1
TMD	0	TC MAO DIREITA	1
TME	0	TC MAO ESQUERDA	2
TOME	206020023	TC OMBRO ESQUERDO	4
TOU	0	TC OUVIDO	1
TPC	206010052	TC PESCOCO	8
TPED	206020023	TC PE DIREITO	4
TPEE	206020023	TC PE ESQUERDA	1
TPN	0	TC PERNA D	1
TPUD	206020023	TC PUNHO DIREITO	2
TPUE	206020023	TC PUNHO ESQUERDO	2
TSI	206020015	TC ARTICULACOES SACRO-ILIACOS	1
TT	0	TC TORAX	133
TTCD	206030029	TC ARTICULACAO TIBIO-TARSICA DIREITA	2
TTCE	206030029	TC ARTICULACAO TIBIO-TARSICA ESQUERDA	1
Total do Convenio ==>			857
			857

TOTAL DE EXAMES REALIZADOS – ULTRASSONOGRAFIA

- S.A.D.T. - Exames Rlz Sintetico I			
IRMANDADE DE MISERICORDIA DE ATIBAIA-SANTA CASA			
Emissao: 02/12/2022		Periodo: 01/11/2022 a 30/11/2022	
Atend.: Ambos	Tipo: TODOS	Ultrassonografia	

EXAMES REALIZADOS		QTDE	

Convenio: SUS			

CVC	205020062	US CERVICAL	1
ECO	205020097	US MAMAS	99
PTAB	205020100	US PROSTATA VIA ABDOMEN	35
PTM	205020062	US PARTES MOLES	9
UDO	205010040	US DOPPLER OBSTETRICO	1
UL	205020143	US OBSTETRICO	135
ULB	205020070	US TESTICULOS	1
ULBC	205020046	US ABD. TOTAL	118
ULI	205020127	US TIREOIDE	46
ULIS	205020038	US ABD. SUPERIOR	17
ULT	205020160	US PELVICO	14
ULTA	205020186	US TRANSVAGINAL	194
ULU	205020054	US RINS E VIAS URINARIAS	63
USAD	205020054	US DOPPLER ARTERIAL MI (D)	17
USAE	205020054	US DOPPLER ARTERIAL MI (E)	5
USC	205020062	US COTOVELO	1
USCO	205020062	US COXA	1
USDA	205020054	US DOPPLER ARTERIAL MI	17
USDE	205010040	US DOPPLER MM (E)	19
USDN	205020186	US DOPPLER TOPPLER TRANSVAGINAL	6
USDO	205010040	US DOPPLER MM (D)	25
USDT	205010040	US DOPPLER TESTICULOS	4
USDV	205010040	UD DOPPLER DE CAROTIDAS E VERTEBRAIS	29
USE	205020062	US PÉ	2
USHD	205020038	US VIAS BILIARES	1
USID	205020054	US DOPPLER MI (D)	1
USIE	205020054	US DOPPLER MI (E)	1
USJ	205020062	US JOELHO	9
USM	205020062	US MÃO	5
USME	205020054	US DOPPLER MS (E)	1
USO	205020062	US OMBRO	16
USP	205020062	US PUNHO	8
USPA	205020038	US PAREDE ABDOMINAL	12
USPE	205020062	US PÉ ESQUERDO	1
USVP	205010040	US DOPPLER VENOSO PROFUNDO MI	61

Total do Convenio ==>			975
			975

TOTAL DE EXAMES REALIZADOS – ENDOSCOPIA

- S.A.D.T. - Exames Rlz Sintetico I			
IRMANDADE DE MISERICORDIA DE ATIBAIA-SANTA CASA			
Emissao: 02/12/2022		Periodo: 01/11/2022 a 30/11/2022	
Atend.:	Tipo:	Endoscopia	
Ambos	TODOS		
EXAMES REALIZADOS			
QTDE			
Convenio: SUS			

1	209010037	ENDOSCOPIA DIGESTIVA ALTA	46
2	209010029	COLONOSCOPIA	50
Total do Convenio ==>			96
			96

ANATOMIA PATOLÓGICA

- S.A.D.T. - Exames Rlz Sintetico I	
IRMANDADE DE MISERICORDIA DE ATIBAIA-SANTA CASA	
Emissao: 05/12/2022	Periodo: 01/11/2022 a 30/11/2022
Atend.: Ambos	Tipo: TODOS
Laboratorio	
EXAMES REALIZADOS	QTDE
Convenio: SUS	
BIOP 0	BIOPSIA
	108
Total do Convenio ==>	
	108
	108



TESTE DO PEZINHO

Sistema de Gerenciamento Hospitalar - Portaria Externa - Diagnosticos usuais V				
IRMANDADE DE MISERICORDIA DE ATIBAIA-SANTA CASA				
Emitido em 05/12/2022 as 07:07			Pagina: 001	
Período de 01/11/2022 as 00:00 a 30/11/2022 as 23:59				
Unidade: 000 a 070, Convenio: 0000 a 0009, Diagnostico: 000011 a 0009, CDC: 000000 a 999999				
Registro	Pront.	Nome do paciente	Data	Hora Medico
Diagnostico: 11 PKU EXAME DO PÉZINHO				
Total geral -->> 70				

SERVIÇO SOCIAL

ATENDIMENTOS REALIZADOS PELO SERVIÇO SOCIAL REFERENTE DE 01 A 31 DE NOVEMBRO 2022						
DESCRIÇÃO	PEDIATRIA	MAT / GO	ENFERMARIA	UTI	PS ADULTO	DIVERSOS EXTERNOS
Orientações, encaminhamentos ambulatoriais, procedimentos, exames, consultas;	3	0	8	1	19	6
Orientações, encaminhamentos dieta enteral, suplementos, espessante, melhor em casa;	1	0	5	0	2	0
Orientações, encaminhamentos oxigênio domiciliar, BIPAP, CEPAP;	0	0	3	0	0	0
Orientações de medicamentos diversos, alto custo;	0	0	4	0	3	10
Orientações, encaminhamentos para aquisição de cama hospitalar, cadeira de rodas, cadeira de banho, muletas, fraldas geriátricas;	0	0	4	0	2	3
Orientações gerais: demandas diversas.	11	8	12	1	23	28
Solicitação de familiar/acompanhante;	0	0	9	0	18	0
Orientações e/ou Intervenções e/ou encaminhamentos para Conselho Tutelar;	3	3	0	0	0	0
Intervenções e encaminhamentos para Centro Pop, Casa de Passagem, SADS, CREAS, CRAS, Residência Inclusiva, Instituição Asilar, Casa de Repouso.	0	0	2	0	6	1
Orientação, atendimento, encaminhamento, solicitação de internação psiquiátrica: infante juvenil e adulto,	1	0	0	0	4	1
Atendimento aos colaboradores e/ou seus familiares, para orientações em diversos segmentos	2	7	21	1	23	28
Transferência de pacientes para seu município de origem	0	0	2	0	2	0
Atendimentos realizados com acompanhantes dos pacientes que estão sendo internados: realização de acolhida no momento da internação/ou no outro dia	0	4	11	0	5	0
Atendimento para realização de encaminhamento/ retorno para UBS - próxima da residência do paciente	0	0	2	0	0	12
Solicitações externas: judicial, secretaria da saúde, caps, casa de passagem, centro pop, UBS, UPA	0	0	1	0	0	0
SUBTOTAL	21	22	84	3	107	89
TOTAL						326

AGÊNCIA TRANSFUSIONAL

Agência Transfusional - Transfusão Realizada no mês de Novembro de 2022			
Setores	Transfusões (unidades)		%
Centro Cirúrgico	10		13,9%
Pronto Socorro Adulto	34		47,23%
Clínica Pediátrica	-		-
Pronto Socorro Pediátrico	-		-
Pronto Socorro Gripario	-		-
Clínica Obstétrica	1		1,38%
Clínica Médica	8		11,11%
Clínica Cirúrgica	5		6,94%
Unidade de Terapia Intensiva (UTI)	14		19,44%
Total	72		100%
Incidentes Transfusoriais e Sangria Terapêutica			
Reações Transfusoriais	-		-
Sangria Terapêutica	-	-	-

Agencia Transfusional							
Relação dos Pacientes transfundidos referente ao mês de Novembro 2022							
Siglas/Pacientes	Registro	Local	Unidades de Hemocomponentes Transfundidos				Total
			CH	PF	PLQ	CRIO	
V.B.M	1787445	Pronto Socorro	1	0	0	0	1
T.C.S	1787810	Pronto Socorro	2	0	0	0	2
M.C.S.T	1788326	Pronto Socorro	1	0	0	0	1
A.C.F.T	1788575	Pronto Socorro	4	0	0	0	4
F.L.C	1787542	Pronto Socorro	1	0	0	0	1
L.J.L	1788751	Pronto Socorro	2	0	0	0	2
M.C.S.T	59337	UTI	1	0	0	0	1
A.P.L.B	59207	Clinica Médica	2	0	0	0	2
A.P.L.B	59207	Clinica Médica	1	0	0	0	1
J.R.B	59424	UTI	2	6	0	0	8
T.C.S	59370	Clinica Médica	2	0	0	0	2
E.M	59417	Centro Cirúrgico	0	4	6	0	10
C.M.O	1791913	Pronto Socorro	2	0	0	0	2
E.C.P	59524	UTI	2	0	0	0	2
B.A	59555	Pronto Socorro	2	0	0	0	2
A.T.C	1793269	Pronto Socorro	1	0	0	0	1
I.M.F	1793896	Pronto Socorro	2	0	0	0	2
C.B.V	1793893	Pronto Socorro	2	0	0	0	2
T.C.S	59370	Clinica Médica	2	0	0	0	2
H.M.S	1794480	Pronto Socorro	2	0	0	0	2
J.H.A	1795280	Pronto Socorro	2	0	0	0	2
D.B.L	1795487	Pronto Socorro	2	0	0	0	2
C.M.O	59509	Clinica Cirúrgica	2	0	0	0	2
L.A.F	1796804	Pronto Socorro	1	0	0	0	1
C.M.O	59509	Clinica Cirúrgica	1	0	0	0	1
A.S	1797327	Pronto Socorro	2	0	0	0	2
J.H.A	1797535	Pronto Socorro	2	0	0	0	2
A.R	59470	Clinica Cirúrgica	2	0	0	0	2
L.A.B	59652	UTI	1	0	0	0	1
F.C.G	59582	Clínica Médica	2	0	0	0	2
C.M.O	59509	UTI	1	0	0	0	1
I.S.S	1798872	Pronto Socorro	1	0	0	0	1
L.A.B	59652	UTI	1	0	0	0	1
G.S.O.B	59723	Clinica Médica	1	0	0	0	1
H.M.L.S	59731	Clinica Obstétrica	1	0	0	0	1
Total: 72 unidades transfundidas			56	10	6		72
Abreviações							
CH= Concentrado de Hemácias PF= Plasma Fresco PLQ= Concentrado de Plaquetas CRIO= Crioprecipitado							

QUANTIDADE DE FUNÇÃO NA INSTITUIÇÃO

SETORES	ANALÍTICO	
Administrativo	Santa Casa	Total
Analista de Faturamento	2	2
Analista de TI Pleno	1	1
Analista Financeiro Pleno	2	2
Assessor Jurídico	1	1
Assistente Administrativo	5	5
Assistente de Almoxarifado	1	1
Assistente de Faturamento	3	3
Assistente de RH	1	1
Assistente de SAC	1	1
Auxiliar Administrativo	3	3
Auxiliar de DP	1	1
Coordenador (a) Administrativo	1	1
Coordenador (a) de Atendimento	1	1
Coordenador (a) de Depto.Pessoal	1	1
Coordenador (a) De Doc. e Arquivo	1	1
Coordenador (a) de Faturamento	1	1
Coordenador (a) de Recepção	1	1
Diretor(a) Administrativo e Financeiro	1	1
Diretor(a) Assistencial	1	1
Escriturário (a)	4	4
Secretaria	1	1
Supervisor (a) Administrativo	1	1
Supervisor (a) Financeiro	1	1
Supervisora de Contrato	1	1
Supervisora de DP	1	1
Técnico (a) de Seg. do Trabalho	1	1
SUB TOTAL	39	39
Recepção	Santa Casa	Total
Recepcionista	35	35
SUB TOTAL	35	35
Apoio	Santa Casa	Total
Auxiliar de Higiene e Limpeza	32	32
Auxiliar de Manutenção	1	1
Ajudante Geral	1	1
Auxiliar de Lavanderia	3	3
Coordenador (a) de Higiene e Limpeza	1	1
Coordenador (a) da Manutenção	1	1
Copeira	10	10
Cozinheira	4	4
Motorista	1	1
Técnico de Manutenção	4	4
SUB TOTAL	58	58
Técnico	Santa Casa	Total
Assistente Social	2	2
Auxiliar de Enfermagem	20	20
Auxiliar de Farmácia	16	16
Bioquímico	1	1
Enfermeiro (a) Assistencial	45	45
Enfermeiro (a) Obstetra	4	4
Farmacêutico (a)	5	5
Farmacêutico (a) Responsável	1	1
Gerente de Enfermagem	1	1
Instrumentador (a) Cirúrgica	1	1
Operadora de Camara Escura	1	1
Nutricionista	1	1
Psicóloga	1	1
Supervisor de Enfermagem	3	3
Técnico de Enfermagem	137	137
Técnico de Gesso	4	4
Técnico de Laboratório	5	5
Técnico de Radiologia	3	3
SUB TOTAL	251	251
TOTAL GERAL	383	383

MAPA 10		IRMANDADE DE MISERICÓRDIA DE ATIBAIA (SANTA CASA)				Ref.: NOVEMBRO/2022		Entrega: 07/12/2022					
		Departamento Pessoal				Setor: DEPTO. PESSOAL							
FUNÇÃO	Nº Funcionários						Escolaridade						
	Nº Func.mês anterior	(+) Admissões	(-) Demissões/Transf./Promoção	(+) Promoção de Função	(-) Auxílio Doença	TOTAL	Superior	Superior Incompleto	2º Grau	2º Grau Incompleto	1º Grau	1º Grau Incompleto	TOTAL
AJUDANTE GERAL	1					1					1		1
ANALISTA DE FATURAMENTO	1			1		2	1		1				2
ANALISTA DE QUALIDADE	1		1			0							0
ANALISTA DE TI PLENO	1					1			1				1
ANALISTA FINANCEIRO	2					2	1	1					2
ASSESSOR(A) JURÍDICO	1					1	1						1
ASSISTENTE DE FATURAMENTO	3					3	1		2				3
ASSISTENTE ADMINISTRATIVO	5					5	1	1	3				5
ASSISTENTE DE ALMOXARIFADO	1					1			1				1
ASSISTENTE DE RECURSOS HUMANOS	1				1	0			1				1
ASSISTENTE DE SAC	1					1			1				1
ASSISTENTE DE TI	1		1			0							0
ASSISTENTE SOCIAL	2				1	1	2						2
AUXILIAR ADMINISTRATIVO	2	1		1		4			4				4
AUXILIAR DE DP	0			1		1	1						1
AUXILIAR DE ENFERMAGEM	19	1			3	17	1		19				20
AUXILIAR DE FARMÁCIA	15	2	1			16	3		13				16

AUXILIAR DE HIGIENE	33		1		3	29			9	1	15	7	32
AUXILIAR DE LAVANDERIA	3					3			1			2	3
AUXILIAR DE MANUTENÇÃO	0	1				1	1						1
COORD. DOC. E ARQUIVO	1					1	1						1
COORD. ADMINISTRATIVO	1					1	1						1
COORD. DEPARTAMENTO PESSOAL	1				1	0	1						1
COORD. FATURAMENTO	1					1			1				1
COORD. RECEPÇÃO	1					1			1				1
COORDENADOR BIOQUÍMICO	1					1	1						1
COORDENADORA DE ATENDIMENTO	2				-1	1	1						1
COORDENADOR (A) DE COMPRAS	0					0							0
COORDENADOR DE MANUTENÇÃO	1					1			1				1
COORDENADOR(A) DE HIGIENE	1					0						1	1
COPEIRO (A)	10	1	1			10			3	2	5		10
COZINHEIRO (A)	4					4			2		1	1	4
DIRETOR(A) ADMINISTRATIVO	1					1	1						1
DIRETOR(A) ASSISTENCIAL	1					1	1						1
ENFERMEIRO (A)	44	1			3	42	45						45
ENFERMEIRO OBSTETRA	4				1	3	4						4
ESCRITURÁRIO (A)	5		1		1	3	1		3				4
FARMACÉUTICO (A)	5					5	5						5
FARMACÉUTICO RT	1					1	1						1
GERENTE DE ENFERMAGEM	1					1	1						1
INSTRUMENTADOR (A) C	1					1			1				1
MOTORISTA	1					1			1				1
NUTRICIONISTA	1					1	1						1
OPERADORA DE CAMARA ESCURA	1				1	0			1				1

PSICOLOGA	1														1						1
RECEPCIONISTA	35	1		-1	1	34	3	1	30	1					35		1				
SECRETÁRIO (A)	1					1	1								1						
SUPERVISOR (A) FINANCEIRO	1					1	1								1						
SUPERVISOR DE CONTRATOS	1					1	1								1						
SUPERVISORA DE DP	1					1	1								1						
SUPERVISOR DE ENFERMAGEM	3					3	3								3						
SUPERVISORA ADMINISTRATIVO	1					1	1								1						
TÉCNICO (A) RADIOLOGIA	3					3			3						3						
TÉCNICO DE ENFERMAGEM	136	4		3	2	135	4	1	132	4					137						
TÉCNICO DE GESSO	4					4			4						4						
TÉCNICO DE LABORATÓRIO	5					5			5						5						
TÉCNICO DE SEGURANÇA	1					1	1								1						
TÉCNICO EM MANUTENÇÃO	4					4			4						4						
Total	380	12	9	1	19	365	95	4	248	3	23	11		384							

Indicador Turnover NOVEMBRO/2022	
Desligados	10
Contratados	13
Qtda. Funcionários mês anterior	380
Rotatividade	3,03

A fórmula clássica para cálculo do **turnover** é a seguinte: $[(n^\circ \text{ de demissões} + n^\circ \text{ admissões})/2] / n^\circ \text{ de funcionários (no último do mês anterior)}$. Depois disso, esse valor é multiplicado por 100 para obter a percentagem.

IRMANDADE / SANTA CASA FOLHA DE PAGAMENTO	
RECEPÇÃO/TELEFONISTA	nov-22
	Santa Casa
Empregados	34
Carga Horária Mensal	6340
Faltas Férias/Lic.Mat./hrs	
Faltas Injustificadas/hrs	
Atrasos/Saidas Antecipadas/hrs	
Declararação Médicas/hrs	
Atestados/hrs	720
Total de Ausencias/hr	720
Total de Hrs.Trabalhadas	5620
Indice Absenteismo	12,81%
IRMANDADE / SANTA CASA FOLHA DE PAGAMENTO	
INTERNAÇÃO	nov-22
	Santa Casa
Empregados	6
Carga Horária Mensal	1140
Faltas Férias/Lic.Mat./hrs	
Faltas Injustificadas/hrs	
Atrasos/Saidas Antecipadas/hrs	
Declararação Médicas/hrs	3
Atestados/hrs	
Total de Ausencias/hr	3
Total de Hrs.Trabalhadas	1137
Indice Absenteismo	0,26%
ENFERMEIRO/SUPERVISÃO	Santa Casa
Empregados	55
Carga Horária Mensal	10020
Faltas Férias/Lic.Mat./hrs	
Faltas Injustificadas/hrs	
Atrasos/Saidas Antecipadas/hrs	
Declararação Médicas/hrs	5
Atestados/hrs	600
Total de Ausencias	605
Total de Hrs.Trabalhadas	9415
Indice Absenteismo	6,43%
ENFERMAGEM	Santa Casa
Empregados	158
Carga Horária Mensal	28440
Faltas Férias/Lic.Mat./hrs	
Faltas Injustificadas/hrs	
Atrasos/Saidas Antecipadas/hrs	
Declararação Médicas/hrs	14,15
Atestados/hrs	2052
Total de Ausencias	2066,15
Total de Hrs.Trabalhadas	26373,85
Indice Absenteismo	7,83%

AGENCIA TRANSFUSIONAL	Santa Casa
Empregados	6
Carga Horária Mensal	1100
Faltas Férias/Lic.Mat./hrs	
Faltas Injustificadas/hrs	
Atrasos/Saidas Antecipadas/hrs	
Declararação Médicas/hrs	
Atestados/hrs	
Total de Ausencias	0
Total de Hrs.Trabalhadas	1100
Indice Absenteismo	0,00%
ORTOPEDIA	Santa Casa
Empregados	4
Carga Horária Mensal	720
Faltas Férias/Lic.Mat./hrs	
Faltas Injustificadas/hrs	
Atrasos/Saidas Antecipadas/hrs	
Declararação Médicas/hrs	
Atestados/hrs	12
Total de Ausencias	12
Total de Hrs.Trabalhadas	708
Indice Absenteismo	1,69%
RADIOLOGIA	Santa Casa
Empregados	4
Carga Horária Mensal	480
Faltas Férias/Lic.Mat./hrs	
Faltas Injustificadas/hrs	
Atrasos/Saidas Antecipadas/hrs	
Declararação Médicas/hrs	13
Atestados/hrs	
Total de Ausencias	13
Total de Hrs.Trabalhadas	467
Indice Absenteismo	2,78%
NUTRIÇÃO E DIETETICA (SND)	Santa Casa
Empregados	15
Carga Horária Mensal	2920
Faltas Férias/Lic.Mat./hrs	
Faltas Injustificadas/hrs	
Atrasos/Saidas Antecipadas/hrs	
Declararação Médicas/hrs	
Atestados/hrs	96
Total de Ausencias	96
Total de Hrs.Trabalhadas	2824
Indice Absenteismo	3,40%

FARMÁCIA	Santa Casa
Empregados	22
Carga Horária Mensal	3980
Faltas Férias/Lic.Mat./hrs	
Faltas Injustificadas/hrs	
Atrasos/Saidas Antecipadas/hrs	
Declararação Médicas/hrs	0,55
Atestados/hrs	60
Total de Ausencias	60,55
Total de Hrs.Trabalhadas	3919,45
Indice Absenteismo	1,54%
HIGIENIZAÇÃO/LIMPEZA	Santa Casa
Empregados	33
Carga Horária Mensal	5980
Faltas Férias/Lic.Mat./hrs	
Faltas Injustificadas/hrs	
Atrasos/Saidas Antecipadas/hrs	
Declararação Médicas/hrs	4,52
Atestados/hrs	696
Total de Ausencias	700,52
Total de Hrs.Trabalhadas	5279,48
Indice Absenteismo	13,27%
LAVANDERIA	Santa Casa
Empregados	3
Carga Horária Mensal	540
Faltas Férias/Lic.Mat./hrs	
Faltas Injustificadas/hrs	
Atrasos/Saidas Antecipadas/hrs	
Declararação Médicas/hrs	
Atestados/hrs	16
Total de Ausencias	16
Total de Hrs.Trabalhadas	524
Indice Absenteismo	3,05%
MANUTENÇÃO	Santa Casa
Empregados	7
Carga Horária Mensal	1400
Faltas Férias/Lic.Mat./hrs	
Faltas Injustificadas/hrs	
Atrasos/Saidas Antecipadas/hrs	
Declararação Médicas/hrs	0,2
Atestados/hrs	
Total de Ausencias	0,2
Total de Hrs.Trabalhadas	1399,8
Indice Absenteismo	0,01%

COMPRAS/ALMOXARIFADO	Santa Casa
Empregados	3
Carga Horária Mensal	600
Faltas Férias/Lic.Mat./hrs	
Faltas Injustificadas/hrs	
Atrasos/Saidas Antecipadas/hrs	
Declararação Médicas/hrs	
Atestados/hrs	
Total de Ausencias	0
Total de Hrs.Trabalhadas	600
Indice Absenteismo	0,00%
DIRETORIA MÉDICA	Santa Casa
Empregados	1
Carga Horária Mensal	200
Faltas Férias/Lic.Mat./hrs	
Faltas Injustificadas/hrs	
Atrasos/Saidas Antecipadas/hrs	
Declararação Médicas/hrs	
Atestados/hrs	
Total de Ausencias	0
Total de Hrs.Trabalhadas	200
ESCRITURAÇÃO	Santa Casa
Empregados	4
Carga Horária Mensal	800
Faltas Férias/Lic.Mat./hrs	
Faltas Injustificadas/hrs	
Atrasos/Saidas Antecipadas/hrs	
Declararação Médicas/hrs	
Atestados/hrs	
Total de Ausencias	0
Total de Hrs.Trabalhadas	800
Indice Absenteismo	0,00%
SERVIÇO SOCIAL	Santa Casa
Empregados	2
Carga Horária Mensal	160
Faltas Férias/Lic.Mat./hrs	
Faltas Injustificadas/hrs	
Atrasos/Saidas Antecipadas/hrs	
Declararação Médicas/hrs	
Atestados/hrs	
Total de Ausencias	0
Total de Hrs.Trabalhadas	160
Indice Absenteismo	0,00%

ULTRASSOM	Santa Casa
Empregados	2
Carga Horária Mensal	400
Faltas Férias/Lic.Mat./hrs	
Faltas Injustificadas/hrs	
Atrasos/Saidas Antecipadas/hrs	
Declararação Médicas/hrs	
Atestados/hrs	
Total de Ausencias	0
Total de Hrs.Trabalhadas	400
Indice Absenteismo	0,00%
ADMINISTRAÇÃO	Santa Casa
Empregados	6
Carga Horária Mensal	1200
Faltas Férias/Lic.Mat./hrs	
Faltas Injustificadas/hrs	
Atrasos/Saidas Antecipadas/hrs	
Declararação Médicas/hrs	2,4
Atestados/hrs	
Total de Ausencias	2,4
Total de Hrs.Trabalhadas	1197,6
Indice Absenteismo	0,20%
DEPTO.PESSOAL	Santa Casa
Empregados	5
Carga Horária Mensal	1000
Faltas Férias/Lic.Mat./hrs	
Faltas Injustificadas/hrs	
Atrasos/Saidas Antecipadas/hrs	
Declararação Médicas/hrs	0,17
Atestados/hrs	24
Total de Ausencias	24,17
Total de Hrs.Trabalhadas	975,83
Indice Absenteismo	2,48%
SESMT	Santa Casa
Empregados	1
Carga Horária Mensal	200
Faltas Férias/Lic.Mat./hrs	
Faltas Injustificadas/hrs	
Atrasos/Saidas Antecipadas/hrs	
Declararação Médicas/hrs	
Atestados/hrs	
Total de Ausencias	0
Total de Hrs.Trabalhadas	200
Indice Absenteismo	0,00%

FATURAMENTO	Santa Casa
Empregados	6
Carga Horária Mensal	1200
Faltas Férias/Lic.Mat./hrs	
Faltas Injustificadas/hrs	
Atrasos/Saidas Antecipadas/hrs	
Declararação Médicas/hrs	112
Atestados/hrs	2,44
Total de Ausencias	114,44
Total de Hrs.Trabalhadas	1085,56
Indice Absenteismo	10,54%
FINANCEIRO	Santa Casa
Empregados	3
Carga Horária Mensal	600
Faltas Férias/Lic.Mat./hrs	
Faltas Injustificadas/hrs	
Atrasos/Saidas Antecipadas/hrs	
Declararação Médicas/hrs	5,3
Atestados/hrs	24
Total de Ausencias	29,3
Total de Hrs.Trabalhadas	570,7
Indice Absenteismo	5,13%
SAME	Santa Casa
Empregados	2
Carga Horária Mensal	400
Faltas Férias/Lic.Mat./hrs	
Faltas Injustificadas/hrs	
Atrasos/Saidas Antecipadas/hrs	
Declararação Médicas/hrs	4
Atestados/hrs	
Total de Ausencias	4
Total de Hrs.Trabalhadas	396
Indice Absenteismo	1,01%
SAC	Santa Casa
Empregados	2
Carga Horária Mensal	380
Faltas Férias/Lic.Mat./hrs	
Faltas Injustificadas/hrs	
Atrasos/Saidas Antecipadas/hrs	
Declararação Médicas/hrs	
Atestados/hrs	8
Total de Ausencias	8
Total de Hrs.Trabalhadas	372
Indice Absenteismo	2,15%

TOTAL GERAL	
Descrição	Santa Casa
Total Empregados	384
Carga Horária Mensal	69,06
Faltas Férias/Lic.Mat./hrs	0
Falta Injustificada/hrs	0
Atraso/Saída Antecipada/hrs	0
Declararação Médica/hrs	164
Atestados/hrs	4,31
Total de Ausência	4,472
Total de Hrs.Trabalhadas	64,588
Indice Absenteísmo	6,92%

Listagem de Funcionários Novembro 2022

Código	Funcionários	Função	Salário
1044	ADRIANA ALVES DA SILVA	ESCRITURÁRIO (A)	R\$ 1.798,00
930	ADRIANA ALVES DE SOUZA MANZANO	ENFERMEIRO (A)	R\$ 5.003,00
350	ADRIANA DE SOUZA	ENFERMEIRO (A)	R\$ 5.003,00
1108	ADRIANA FRANCISCO PEREIRA	TÉCNICO DE ENFERMAGE	R\$ 2.059,00
1033	ADRIANA OLIVEIRA DA SILVA	RECEPCIONISTA	R\$ 1.617,00
1043	ADRIANA OLIVEIRA MARQUES	TÉCNICO DE ENFERMAGE	R\$ 2.059,00
1113	ADRIANO APARECIDO DA SILVA	TECNICO(A) ENFERMAGE	R\$ 2.059,00
1094	AGATA ESPINOSA LOPES PUGA	RECEPCIONISTA	R\$ 1.617,00
6125	AGATHA INARA DOS SANTOS LANDES	AUXILIAR ADMINISTRAT	R\$ 1.798,00
989	ALECSANDRA GALVAO FERREIRA DA COSTA	TECNICO(A) ENFERMAGE	R\$ 2.059,00
625	ALESSANDRA BARQUETA NARDINI	FARMACÊUTICO (A)	R\$ 3.948,00
1381	ALINE APARECIDA BENESTA	ANALISTA DE FATURAME	R\$ 2.463,00
1086	ALINE LOPES ALVES	ESCRITURÁRIO (A)	R\$ 1.798,00
995	ALINE LUCIANA DE OLIVEIRA SIMAS PEREIRA	RECEPCIONISTA	R\$ 1.617,00
877	ALINE MICHELE ROMANO	RECEPCIONISTA (O)	R\$ 1.617,00
876	ALINE MORA DELFINO	ASSISTENTE DE RECURS	R\$ 2.102,00
987	ALINE SILVA DOS SANTOS	TÉCNICO DE ENFERMAGE	R\$ 2.059,00
822	ALLAN ROBERTO MIRANDA	ENFERMEIRO (A)	R\$ 5.003,00
969	AMANDA CRISTINA DA SILVA PAIXAO	TECNICO(A) ENFERMAGE	R\$ 2.059,00
767	AMANDA LEME GONCALVES DE PROENCA	AUXILIAR DE FARMÁCIA	R\$ 1.539,00
59	AMANDA MARIA SOUZA DE OLIVEIRA	AUXILIAR DE ENFERMAG	R\$ 1.698,00
962	ANA BEATRIZ MENDES PALHANO BERTOLO	ENFERMEIRO (A)	R\$ 5.003,00
741	ANA CAROLINA RODRIGUES PEREIRA	RECEPCIONISTA (O)	R\$ 1.617,00
372	ANA CLAUDIA APARECIDA DE ALMEIDA LEITE	COPEIRO (A)	R\$ 1.399,00
1019	ANA CLAUDIA FERREIRA LEITE	ENFERMEIRO (A)	R\$ 5.003,00
964	ANA LIGIA FERREIRA BUENO	TÉCNICO DE LABORATOR	R\$ 2.357,00
60	ANA LUCIA DOS SANTOS	ENFERMEIRO (A)	R\$ 5.003,00
491	ANA PAULA JULIANO MASSARA	AUXILIAR DE ENFERMAG	R\$ 1.698,00
369	ANA PAULA SOUSA DE MEDEIROS	ENFERMEIRO (A)	R\$ 5.003,00
778	ANDRE LUIS DORATIOTTO BARTOLOMEI	MOTORISTA	R\$ 2.419,00
64	ANDREIA APARECIDA BERNARDO	COPEIRO (A)	R\$ 1.550,00
791	ANDREIA APARECIDA SANTOS MOURA SILVEIRA	TECNICO(A) ENFERMAGE	R\$ 2.059,00
704	ANDREIA DE JESUS SANCHES GONCALVES	AUXILIAR DE FARMÁCIA	R\$ 1.539,00
933	ANDREIA MOREIRA DA SILVA	ENFERMEIRO (A)	R\$ 5.003,00
65	ANDREIA RIBEIRO SOARES	ENFERMEIRO OBSTETRA	R\$ 5.003,00
1036	ANDRESSA DA SILVA SARMENTO	TECNICO(A) ENFERMAGE	R\$ 2.059,00
898	ANDRESSA DE SOUZA BARBOSA	ASSISTENTE ADMINISTR	R\$ 2.102,00
1016	ANELISE FONSECA DE SA CAMPANELLA	ENFERMEIRO (A)	R\$ 5.003,00
67	ANGELA DE JESUS ALBUQUERQUE	TECNICO(A) ENFERMAGE	R\$ 2.059,00
68	ANGELICA FERNANDES	SUPERVISOR (A) FINAN	R\$ 5.136,00
23	ANGELICA FERREIRA	TECNICO(A) ENFERMAGE	R\$ 2.059,00
1085	ANGELITA MATHEUS	AUXILIAR DE HIGIENE	R\$ 1.399,00
71	ANTONIO LOURENCO	TÉCNICO DE GESSO	R\$ 1.876,00
451	APARECIDA DALVA MAGRINI	TÉCNICO DE ENFERMAGE	R\$ 2.059,00
939	APARECIDA MARIA DE MATOS	TECNICO(A) ENFERMAGE	R\$ 2.059,00
809	BARBARA SIMOES ALVES PINTO	TECNICO(A) ENFERMAGE	R\$ 2.059,00
942	BEATRIZ APARECIDA DE OLIVEIRA	AUXILIAR DE HIGIENE	R\$ 1.399,00
1034	BEATRIZ APARECIDA PINHEIRO LIMA	TECNICO(A) ENFERMAGE	R\$ 2.059,00
1	BEATRIZ TEREZINHA SUTHOFF MARTINS	OPERADORA DE CAMARA	R\$ 2.172,00
276	BERNADETE DA SILVA FRAGOSO	AUXILIAR DE HIGIENE	R\$ 1.399,00
411	BRUNA BIANCA GONCALVES BIRELLO	ENFERMEIRO (A)	R\$ 5.003,00
1049	BRUNA GABRIELI SANCHES	AUXILIAR DE DP	R\$ 1.798,00
3320	BRUNA MARCHETTI DA SILVA	TECNICO(A) ENFERMAGE	R\$ 2.059,00
448	BRUNA MIRRON DE ALMEIDA BRANDAO	TÉCNICO DE ENFERMAGE	R\$ 2.059,00

Listagem de Funcionários Novembro 2022

973	BRUNA RODRIGUES DA SILVA	TECNICO(A) ENFERMAGE	R\$ 2.059,00
1045	BRUNIELLY RIBEIRO	ESCRITURÁRIO (A)	R\$ 1.798,00
764	CAIRO MARIO DE OLIVEIRA	ASSIST. DE FATURAMEN	R\$ 2.102,00
1080	CAMILA ANTUNES MARTINELLI	TECNICO(A) ENFERMAGE	R\$ 2.059,00
1436	CARLA ANDREA DE OLIVEIRA OUCHANA	ASSISTENTE SOCIAL	R\$ 3.749,00
1035	CARLA CRISTINA GOMES	TÉCNICO DE ENFERMAGE	R\$ 2.059,00
74	CARLA DE PAULA SANTOS	AUXILIAR DE FARMÁCIA	R\$ 1.539,00
1460	CARLA FREITAS BASTOS	SUPERVISOR DE ENFERM	R\$ 6.013,00
986	CARLOS DANIEL RIBEIRO DA SILVA	TECNICO(A) ENFERMAGE	R\$ 2.059,00
965	CAROLINE CASSIA PINHEIRO CANUTO	ENFERMEIRO (A)	R\$ 5.003,00
3313	CAROLINE DUARTE ALMEIDA	PSICOLOGA	R\$ 3.749,00
811	CAROLINI DO PRADO MARTINS	TECNICO(A) ENFERMAGE	R\$ 2.059,00
363	CASSIA MARTINS DOS SANTOS PRADO	ESCRITURÁRIO (A)	R\$ 1.798,00
859	CASSIO MODESTO SILVA	TECNICO(A) ENFERMAGE	R\$ 2.059,00
17	CECILIA SILVA DE SOUZA	RECEPCIONISTA (O)	R\$ 1.617,00
972	CELIA APARECIDA GONCALVES	ENFERMEIRO (A)	R\$ 5.003,00
1091	CELIA SOARES LIMA RODRIGUES	TÉCNICO DE ENFERMAGE	R\$ 2.059,00
1070	CELSO APARECIDO PINHEIRO	TECNICO (A) RADIOLOG	R\$ 2.807,00
392	CHARLENE ALVES DIAS DA COSTA	TÉCNICO DE ENFERMAGE	R\$ 2.059,00
1099	CHERRY CRISTINE DE PAIVA NASCIMENTO	TÉCNICO DE ENFERMAGE	R\$ 2.059,00
86	CHRISTIANE ALVES VIEIRA	RECEPCIONISTA I	R\$ 1.798,00
35	CICERA SIMEIA FERREIRA	TECNICO(A) ENFERMAGE	R\$ 2.059,00
79	CLARICE DA CUNHA	TÉCNICO DE ENFERMAGE	R\$ 2.059,00
476	CLAUDENICE ANJOS DO PRADO	ASSISTENTE ADMINISTR	R\$ 2.102,00
750	CLAUDIA BORGES DA SILVA	RECEPCIONISTA (O)	R\$ 1.617,00
433	CLAUDIA CRISTINA DOS SANTOS	COPEIRO (A)	R\$ 1.399,00
813	CLAUDINEIA DOS SANTOS	ENFERMEIRO (A)	R\$ 5.003,00
82	CLEANE CASCAIS	TÉCNICO DE ENFERMAGE	R\$ 2.059,00
1322	CLEDE MIRELLE FEITOZA DE OLIVEIRA	ASSISTENTE SOCIAL	R\$ 3.177,00
87	CRISTIANE APARECIDA SANTOS OLIVEIRA	TÉCNICO DE ENFERMAGE	R\$ 2.059,00
304	CRISTIANE DE SOUZA AGUIAR	TECNICO(A) ENFERMAGE	R\$ 2.059,00
671	CRISTIANE LUIZ DOS SANTOS FERREIRA	TECNICO(A) ENFERMAGE	R\$ 2.059,00
520	CRISTINA APARECIDA DE ARRUDA	TÉCNICO DE ENFERMAGE	R\$ 2.059,00
89	CRISTINA MARIA DO NASCIMENTO	TÉCNICO DE ENFERMAGE	R\$ 2.059,00
463	CRISTINA YURI SHIBUYA MATSUDA	ANALISTA FINANCEIRO	R\$ 2.926,00
3319	DANIEL MANOEL DA SILVA	TECNICO(A) ENFERMAGE	R\$ 2.059,00
893	DANIELA ANTONIO BELO	TECNICO(A) ENFERMAGE	R\$ 2.059,00
332	DANIELA TAVARES DA SILVA	RECEPCIONISTA	R\$ 1.617,00
1093	DANIELLA CAMILA APARECIDA DE MORAES	RECEPCIONISTA	R\$ 1.617,00
1501	DARLEI BARBOSA OLIVEIRA	AJUDANTE DE LIMPEZA	R\$ 1.295,00
383	DEBORA DE LOURDES ALVARENGA	RECEPCIONISTA	R\$ 1.617,00
1079	DEINARA DE ALMEIDA	COPEIRO (A)	R\$ 1.399,00
996	DENISE DO NASCIMENTO CAMARGO	COPEIRO (A)	R\$ 1.399,00
1447	DENISE MOTA DE JESUS	ENFERMEIRO (A)	R\$ 5.561,00
95	DULCINEIA SOUZA SANCHES	TÉCNICO DE ENFERMAGE	R\$ 2.059,00
406	EDMILSON MORAES DE LIMA	TÉCNICO DE ENFERMAGE	R\$ 2.059,00
97	EDSON TRAVASSOS	TÉCNICO DE ENFERMAGE	R\$ 2.059,00
1015	EDUARDO RISSATTO VITORINO	TÉCNICO DE ENFERMAGE	R\$ 2.059,00
683	EGNALDO OLIVEIRA MENDES	COORDENADOR DE MANUT	R\$ 3.905,00
1024	ELAINE DA VEIGA LIMA SOARES	TECNICO(A) ENFERMAGE	R\$ 2.059,00
961	ELIANA APARECIDA DA SILVA	AUXILIAR DE HIGIENE	R\$ 1.399,00
960	ELIANA SILVA MESSIAS	TECNICO(A) ENFERMAGE	R\$ 2.059,00
1014	ELIANE CRISTIAN NOGUEIRA DE MELO	TÉCNICO DE ENFERMAGE	R\$ 2.059,00
862	ELIANE LUCIA MIGUEL BARBOSA	TECNICO(A) ENFERMAGE	R\$ 2.059,00
419	ELINEIDE PEREIRA VIANA	AJUDANTE DE LIMPEZA	R\$ 1.399,00

Listagem de Funcionários Novembro 2022

758	ELIONAIRA LIMA RIBEIRO DE SOUSA	TECNICO(A) ENFERMAGE	R\$ 2.059,00
393	EMERCIANA MARIA DE LIMA	TÉCNICO DE ENFERMAGE	R\$ 2.059,00
1018	EMILIA GRAZIELLY FRANCA OLIVEIRA SANTOS	ENFERMEIRO (A)	R\$ 5.003,00
3321	EMILY DOS SANTOS SILVA	AUXILIAR DE FARMACIA	R\$ 1.539,00
1071	EMILY FRANCIELLE ESPORDORI	COPEIRO (A)	R\$ 1.399,00
1497	ENI ALVES DOS SANTOS	AJUDANTE DE LIMPEZA	R\$ 1.698,00
103	EONES BATISTA NASCIMENTO DE SOUZA	TÉCNICO DE ENFERMAGE	R\$ 2.059,00
1102	ERIKA SALES SANTOS SILVA	TÉCNICO DE ENFERMAGE	R\$ 2.059,00
49	ERINEUDE VIEIRA PEREIRA LEITE	TECNICO(A) ENFERMAGE	R\$ 2.059,00
50	EVA CRISTINA ROZZANTI	TÉCNICO DE ENFERMAGE	R\$ 2.059,00
1001	EVA VILMA APARECIDA DA SILVA	TÉCNICO DE ENFERMAGE	R\$ 2.059,00
1088	EVERTON DA CRUZ FERREIRA	ANALISTA DE TI PLENO	R\$ 3.109,00
948	FABIANA EULALIA LIRA	TECNICO(A) ENFERMAGE	R\$ 2.059,00
938	FABIANA SANTOS DE OLIVEIRA	TECNICO(A) ENFERMAGE	R\$ 2.059,00
540	FABIO VIANA DE SOUZA	TÉCNICO DE ENFERMAGE	R\$ 2.059,00
106	FATIMA MARIA DOS SANTOS	AJUDANTE DE LIMPEZA	R\$ 1.399,00
424	FAYNA ALUANI PESENTI CARDOSO	ASSIST. DE FATURAMEN	R\$ 2.102,00
456	FELIPE SENA SAMSONAS	ANALISTA FINANCEIRO	R\$ 2.926,00
861	FERNANDA BONETTO COSTA	ESCRITURÁRIO (A)	R\$ 1.798,00
991	FERNANDA CONCEICAO DE CAMPOS	TECNICO(A) ENFERMAGE	R\$ 2.059,00
3314	FERNANDA DE OLIVEIRA	AUXILIAR DE FARMACIA	R\$ 1.539,00
376	FERNANDA MARIA CUSTODIO DA FONSECA	AUXILIAR DE HIGIENE	R\$ 1.399,00
733	FLAVIA DA SILVA NASCIMENTO DE SOUZA	RECEPCIONISTA I	R\$ 1.617,00
605	FRANCIELE PARIZ GONCALVES	ENFERMEIRO (A)	R\$ 5.003,00
1007	FRANCIELI DE SOUZA	FARMACÊUTICO (A)	R\$ 3.948,00
1053	FRANCILENE DA SILVA GARANGAU	AUXILIAR DE HIGIENE	R\$ 1.399,00
110	FRANCINETE APARECIDA DE MORAES	TÉCNICO DE ENFERMAGE	R\$ 2.059,00
675	FRANCISCO DE SOUSA FERREIRA	TÉCNICO DE ENFERMAGE	R\$ 2.059,00
1061	GABRIELA CARVALHO RIBAS DINIZ	ENFERMEIRO (A)	R\$ 5.003,00
542	GABRIELA CASTRO SANTOS	TECNICO(A) ENFERMAGE	R\$ 2.059,00
1048	GABRIELA DE MORAES LEITE MOURA	AUXILIAR DE ENFERMAG	R\$ 1.698,00
922	GABRIELA DE OLIVEIRA ANJOS	TECNICO(A) ENFERMAGE	R\$ 2.059,00
3317	GABRIELA PAULA DE FREITAS DA SILVA	TECNICO(A) ENFERMAGE	R\$ 2.059,00
984	GABRIELE APARECIDA FRIAS VIEIRA	AUXILIAR DE ENFERMAG	R\$ 1.698,00
1039	GEISA SANTOS ARAUJO	ENFERMEIRO (A)	R\$ 5.003,00
112	GILBERTO ANGELO CASARO	TÉCNICO DE ENFERMAGE	R\$ 2.059,00
1059	GINIANE DA SILVA	AUXILIAR DE ENFERMAG	R\$ 1.698,00
974	GIOVANA DA SILVA CARDOSO DUTRA	AUXILIAR DE ENFERMAG	R\$ 1.698,00
1074	GIULIA TISSEU RUIZ	ENFERMEIRO (A)	R\$ 5.003,00
985	GLADYS ELIANE FERREIRA	TECNICO(A) ENFERMAGE	R\$ 2.059,00
3309	GLADYS LIDIA BERROSPI CAVACA	FARMACEUTICO RESPONS	R\$ 4.909,00
1127	GLAUCIA ALVES DE SOUZA	AUXILIAR DE HIGIENE	R\$ 1.399,00
854	GLAUCIA MARGARIDA BISPO ALVES	TECNICO(A) ENFERMAGE	R\$ 2.059,00
1047	GRACIELE APARECIDA MIRANDA	AUXILIAR DE ENFERMAG	R\$ 1.698,00
841	GRAZIELE FONSECA LOCASTRO PIRES	TECNICO(A) ENFERMAGE	R\$ 2.059,00
1123	GRELCY TOBIAS DE MORAES	ENFERMEIRO (A)	R\$ 5.003,00
730	GUILHERME JOSE DA SILVA	AUXILIAR DE ENFERMAG	R\$ 1.698,00
869	GUILHERME MORAES MENDES	ENFERMEIRO (A)	R\$ 5.003,00
1120	HATCHLEEN THAIS CORREA DOS SANTOS	TÉCNICO DE ENFERMAGE	R\$ 2.059,00
3336	HEITOR APARECIDO PEDROSO BARBOSA DA SIL	AUXILIAR ADMINISTRAT	R\$ 1.798,00
114	HELENA DO ESPIRITO SANTO CRUZ LEME	ENFERMEIRO (A)	R\$ 5.003,00
1023	HENRIQUE CARIAS PEREIRA	AUXILIAR DE ENFERMAG	R\$ 1.698,00
298	HILDA HELENA ALVES DE FREITAS	TÉCNICO DE ENFERMAGE	R\$ 2.059,00
1056	HULI CONCEICAO MENDES	AUXILIAR DE ENFERMAG	R\$ 1.698,00
117	IRACEMA DE MORAES	TÉCNICO DE ENFERMAGE	R\$ 2.059,00

Listagem de Funcionários Novembro 2022

1112	IRIS ELISETE FERREIRA DA SILVA DEMORI	TÉCNICO DE ENFERMAGE	R\$ 2.059,00
1081	IVAN CARDOSO DE AGUIAR	TECNICO(A) ENFERMAGE	R\$ 2.059,00
1499	IVANE FERRAZ DOS SANTOS	RECEPCIONISTAS II	R\$ 1.798,00
529	IVANI LIMA PEREIRA	ENFERMEIRO (A)	R\$ 5.003,00
505	IVANILDA SANTOS	RECEPCIONISTA	R\$ 1.617,00
44	IVELISE ALESSANDRA DE BARROS	RECEPCIONISTA (O)	R\$ 1.617,00
10	IVETE ALVES DE ALVARENGA	COORD. RECEPÇÃO	R\$ 3.905,00
771	JAKELINE DE BRITO RODRIGUES VIANA	TECNICO(A) ENFERMAGE	R\$ 2.059,00
1129	JANAINA APARECIDA FIGUEREDO	COPEIRO (A)	R\$ 1.399,00
1073	JANAINA KELY DE OLIVEIRA	AUXILIAR DE HIGIENE	R\$ 1.399,00
1075	JANAINA XAVIER LIMA	RECEPCIONISTA (O)	R\$ 1.617,00
407	JANDERLENE PEREIRA SILVA VILHENA	TECNICO(A) ENFERMAGE	R\$ 2.059,00
837	JEAN PAULO ORTIZ DA SILVA	ENFERMEIRO (A)	R\$ 5.003,00
299	JESSICA ALVES BORGES	TÉCNICO DE ENFERMAGE	R\$ 2.059,00
127	JESSICA CARLA LIMA YOSIDA	ENFERMEIRO (A)	R\$ 5.003,00
980	JESSICA LUANA FIRMO GONCALO	TECNICO(A) ENFERMAGE	R\$ 2.059,00
670	JISED T MILENA MELO PARRADO	TÉCNICO DE ENFERMAGE	R\$ 2.059,00
927	JOANITA DOMINGUES DE OLIVEIRA PRETO	TECNICO(A) ENFERMAGE	R\$ 2.059,00
129	JOAO SILVESTRE MAGRO	COORD. FATURAMENTO	R\$ 3.905,00
130	JOCIMAR THEODORO	AJUDANTE DE LIMPEZA	R\$ 1.399,00
1012	JONATHAN PEREIRA DE CAMPOS	TÉCNICO DE LABORATOR	R\$ 2.357,00
131	JOSE LUIZ SIEDLARCZYK	TÉCNICO EM MANUTENÇÃO	R\$ 2.560,00
33	JOSE ROBERTO DA SILVA FREITAS	TECNICO (A) RADIOLOG	R\$ 2.807,00
246	JOSE ROBERTO DE MORAES LEME	TÉCNICO DE LABORATOR	R\$ 2.357,00
1110	JOSEFA FERREIRA DE BARROS	TÉCNICO DE ENFERMAGE	R\$ 2.059,00
998	JOSIANE APARECIDA FERINI	ENFERMEIRO (A)	R\$ 5.003,00
527	JOSIANE CRISTINA DE JESUS	TECNICO(A) ENFERMAGE	R\$ 2.059,00
794	JULIA CARVALHO ALVES	TECNICO(A) ENFERMAGE	R\$ 2.059,00
18	JULIA CONCEICAO DE SOUZA	RECEPCIONISTA (O)	R\$ 1.617,00
796	JULIA GABRIELA APARECIDA SACHETTI SEBIM	SUPERVISOR DE ENFERM	R\$ 6.013,00
133	JULIANA APARECIDA DE SOUZA	AUXILIAR DE LAVANDER	R\$ 1.399,00
134	JULIANA DE JESUS SILVA	TECNICO(A) ENFERMAGE	R\$ 2.059,00
3333	JULIANA DE SOUZA	COPEIRO (A)	R\$ 1.399,00
135	JULIANA HELENA CAMARGO NERY	ENFERMEIRO (A)	R\$ 5.003,00
1008	JULIANA JENIFFER SOUZA LIMA	ENFERMEIRO (A)	R\$ 5.003,00
136	JULIANE APARECIDA DE OLIVEIRA	TÉCNICO DE ENFERMAGE	R\$ 2.059,00
34	JULIO CESAR BATISTA SILVA	TECNICO (A) RADIOLOG	R\$ 2.807,00
1128	JUSSARA MANTOVANI MARTINS	TECNICO(A) ENFERMAGE	R\$ 2.059,00
569	KARINA NASCIMENTO CRUZ	TECNICO(A) ENFERMAGE	R\$ 2.059,00
610	KARLA APARECIDA DO PRADO MONTALDI	TECNICO(A) ENFERMAGE	R\$ 2.059,00
1069	KATIA APARECIDA SILVA DE CARVALHO	ENFERMEIRO (A)	R\$ 5.003,00
489	KATIA CRISTINA SILVEIRA MEIRA	TÉCNICO DE ENFERMAGE	R\$ 2.059,00
751	KAYLAN SOUZA SANTOS	ASSISTENTE DE ALMOXA	R\$ 2.102,00
141	KELI CRISTINA DE SOUZA	AUXILIAR DE FARMÁCIA	R\$ 1.539,00
918	KELLY MIKELINE LIMA DE BARROS	TECNICO(A) ENFERMAGE	R\$ 2.059,00
515	KESSIA REGINA DE MELO COSTA	AUXILIAR DE FARMÁCIA	R\$ 1.539,00
264	LAERCIO PIRES DE CARVALHO	TÉCNICO DE GESSO	R\$ 1.876,00
1095	LARISSA DA PAIXAO	RECEPCIONISTA (O)	R\$ 1.617,00
823	LARISSA PANZOLDO FERNANDES DE SANT ANNA	TECNICO(A) ENFERMAGE	R\$ 2.059,00
3318	LEANDRO SILVA DE OLIVEIRA	AUXILIAR DE ENFERMAG	R\$ 1.698,00
884	LEONARDO ALTINO SARTOR	ENFERMEIRO (A)	R\$ 5.003,00
143	LETICIA ALINE CRUZ FRAGA ZOVICO	TÉCNICO DE ENFERMAGE	R\$ 2.059,00
957	LETICIA CRISTINE CAVALCANTE S DA SILVA	TECNICO(A) ENFERMAGE	R\$ 2.059,00
480	LETICIA DE CASSIA PUGLIA F PINHEIRO	SUPERVISORA ADMINIST	R\$ 5.136,00
145	LIDIA GARCIA SCORSAO	COPEIRO (A)	R\$ 1.399,00

Listagem de Funcionários Novembro 2022

583	LIGIA MARIA CAMARGO TUMA	NUTRICIONISTA	R\$ 6.135,00
146	LILIAN LUCIANE CARREIRA OLIVEIRA	TECNICO(A) ENFERMAGE	R\$ 2.059,00
1058	LORENE MATOS DE OLIVEIRA	AUXILIAR DE ENFERMAG	R\$ 1.698,00
707	LUCAS FRANCISCO MORA	TÉCNICO DE SEGURANÇA	R\$ 4.151,00
545	LUCELIA CRISTINA DIAS	TECNICO(A) ENFERMAGE	R\$ 2.059,00
1003	LUCIA DE OLIVEIRA	COPEIRO (A)	R\$ 1.399,00
1498	LUCIA FELIX DE JESUS	AUXILIAR DE ENFERMAG	R\$ 1.698,00
792	LUCIA HELENA PUDDO COLLINA	COORDENADOR(A) DE HI	R\$ 3.905,00
431	LUCIANA DIAS	RECEPCIONISTA	R\$ 1.617,00
661	LUCIENE ARAUJO DOS SANTOS	AJUDANTE DE LIMPEZA	R\$ 1.550,00
148	LUCIENI DO COUTO IMAMOTO	TECNICO(A) ENFERMAGE	R\$ 2.059,00
1096	LUCILIA BIZERRA CAVALCANTE	AUXILIAR DE ENFERMAG	R\$ 2.059,00
983	LUCIMARA DA ROSA BELLI PIRES	TECNICO(A) ENFERMAGE	R\$ 2.059,00
616	LUCIMARA SARAIVA	TECNICO(A) ENFERMAGE	R\$ 2.059,00
1122	LUIS FELIPE FERREIRA	SUPERVISOR DE CONTRA	R\$ 8.271,00
502	LUIZ APARECIDO DA SILVA JUNIOR	TÉCNICO DE ENFERMAGE	R\$ 2.059,00
1126	LUIZ CARLOS DA SILVA	AJUDANTE GERAL	R\$ 1.550,00
785	MADELEINE RENATA SOMERA BASSAN	SECRETÁRIO (A)	R\$ 2.800,00
860	MAIRA CRISTINA DOS SANTOS	TECNICO(A) ENFERMAGE	R\$ 2.059,00
715	MARA GUSMAO RODRIGUES	TÉCNICO DE ENFERMAGE	R\$ 2.059,00
3322	MARAIZA APARECIDA TOGNOLO	TECNICO(A) ENFERMAGE	R\$ 2.059,00
1040	MARCELA DA CONCEICAO SANTOS MORAIS	COORD. ADMINISTRATIV	R\$ 3.905,00
151	MARCIA APARECIDA CURI	COOD. DOC. E ARQUIVO	R\$ 3.905,00
152	MARCIA APARECIDA DE OLIVEIRA	TECNICO(A) ENFERMAGE	R\$ 2.059,00
1111	MARCIA BRAGA DE FREITAS	TÉCNICO DE ENFERMAGE	R\$ 2.059,00
154	MARCIO APARECIDO RAMOS	TÉCNICO DE LABORATOR	R\$ 2.357,00
769	MARCOS ANTONIO GABRIEL DOS ANJOS	TÉCNICO DE GESSO	R\$ 1.876,00
396	MARCOS PINTO DA CRUZ	ENFERMEIRO (A)	R\$ 5.003,00
682	MARGARETE FERNANDES DE JESUS	AJUDANTE DE LIMPEZA	R\$ 1.399,00
157	MARIA ANGELA GONCALVES	TÉCNICO DE ENFERMAGE	R\$ 2.059,00
1500	MARIA APARECIDA SOUZA DE JESUS	AJUDANTE DE LIMPEZA	R\$ 1.399,00
873	MARIA DE JESUS ALVES SIZINO	TECNICO(A) ENFERMAGE	R\$ 2.059,00
31	MARIA DE JESUS DA SILVA	COZINHEIRO (A)	R\$ 1.609,00
576	MARIA DE LOURDES DE FREITAS	COZINHEIRO (A)	R\$ 1.609,00
160	MARIA DE LOURDES DE LIMA QUIRINO	AJUDANTE DE LIMPEZA	R\$ 1.399,00
13	MARIA DO CARMO DA COSTA	TECNICO(A) ENFERMAGE	R\$ 2.059,00
27	MARIA DONIZETE TURELA PEREIRA	AUXILIAR DE ENFERMAG	R\$ 1.698,00
1089	MARIA ESTELA FEDICZKO	GERENTE DE ENFERMAGE	R\$ 7.000,00
731	MARIA FERNANDA BASILLI DE OLIVEIRA SOUSA	DIRETOR(A) ASSISTENC	R\$ 8.271,00
6	MARIA HELENA LEME SANTOS	AJUDANTE DE LIMPEZA	R\$ 1.399,00
1103	MARIA LUCILENE GONCALVES	AUXILIAR DE FARMÁCIA	R\$ 1.539,00
555	MARIA RAQUEL DO NASCIMENTO FERREIRA	ASSISTENTE ADMINISTR	R\$ 2.102,00
16	MARIA SANTA PEREIRA DE PAULO	COPEIRO (A)	R\$ 1.399,00
166	MARIA VANDA LUIZ SOUTO	TECNICO(A) ENFERMAGE	R\$ 2.059,00
249	MARIA VERONICA SENA SALES	AUXILIAR DE HIGIENE	R\$ 1.399,00
167	MARIANE FERNANDES BRIGIDO	TECNICO(A) ENFERMAGE	R\$ 2.059,00
25	MARIANI APARECIDA DOS SANTOS	TECNICO(A) ENFERMAGE	R\$ 2.059,00
568	MARISTELA APARECIDA BUENO	TECNICO(A) ENFERMAGE	R\$ 2.059,00
917	MARIZETE DE OLIVEIRA SILVA	TECNICO(A) ENFERMAGE	R\$ 2.059,00
906	MAURICIO PHILIPPE BACHAALANI	FARMACÊUTICO (A)	R\$ 3.948,00
1121	MAYARA BARATELLA TAVARES DE SALES	ENFERMEIRO OBSTETRA	R\$ 5.003,00
1032	MAYARA LUIZ SOUTO	TÉCNICO DE ENFERMAGE	R\$ 2.059,00
1116	MEIRE APARECIDA VIEIRA DA SILVA	TÉCNICO DE ENFERMAGE	R\$ 2.059,00
170	MERCES GASPAS MAGALHAES	RECEPCIONISTA I	R\$ 1.617,00
726	MICHAELA CAROLINE SPADIN	TÉCNICO DE ENFERMAGE	R\$ 2.059,00

Listagem de Funcionários Novembro 2022

990	MICHELI PEREIRA DA SILVA	AUXILIAR DE FARMÁCIA	R\$ 1.539,00
749	MIE MIYANO	AUXILIAR DE FARMÁCIA	R\$ 1.539,00
1077	MONICA OLIVEIRA DOS SANTOS	AUXILIAR DE HIGIENE	R\$ 1.399,00
390	MONIQUE LAFON OLIVEIRA RAMOS	TÉCNICO DE ENFERMAGE	R\$ 2.059,00
814	MUNIQUE MENDES DO NASCIMENTO	TECNICO(A) ENFERMAGE	R\$ 2.059,00
735	NATACHA NAES PEREIRA PEIXOTO	ENFERMEIRO (A)	R\$ 5.003,00
787	NATALIA ALVES DA SILVA NOVAES	AUXILIAR DE HIGIENE	R\$ 1.399,00
174	NAYARA DO NASCIMENTO BATISTA	COORDENADOR (A) BIOQ	R\$ 4.897,00
11	NEIDE APARECIDA DA SILVA PEDROSO	AJUDANTE DE LIMPEZA	R\$ 1.399,00
176	NERCI APARECIDA PEDROSO	TECNICO(A) ENFERMAGE	R\$ 2.059,00
178	NOEMIA GONCALVES	TÉCNICO DE ENFERMAGE	R\$ 2.059,00
179	ODETE DA LAPA	ENFERMEIRO (A)	R\$ 5.003,00
180	OLIVIA CAPELLO LAGO	AUXILIAR ADMINISTRAT	R\$ 1.798,00
40	PATRICIA AVELINO RIBEIRO	TECNICO(A) ENFERMAGE	R\$ 2.059,00
3311	PATRICIA CAETANO DA FONSECA CARDOSO	AUXILIAR DE FARMÁCIA	R\$ 1.539,00
3335	PATRICIA CARLA SOTERIO	AUXILIAR DE FARMACIA	R\$ 1.539,00
725	PATRICIA CRISTINA DE MORAES	TÉCNICO DE ENFERMAGE	R\$ 2.059,00
1104	PATRICIA OLIVEIRA ZANELLA	SUPERVISORA DP	R\$ 5.136,00
37	PAULA APARECIDA SMARRA DOS SANTOS	TECNICO(A) ENFERMAGE	R\$ 2.059,00
874	PAULA COSTA GARRETA MENEZES	ENFERMEIRO (A)	R\$ 5.003,00
992	PAULO SERGIO DA SILVA	TÉCNICO EM MANUTENÇÃO	R\$ 2.560,00
1027	PAULO SERGIO DE FREITAS	TÉCNICO DE ENFERMAGE	R\$ 2.059,00
674	PRISCILA BATISTA DOS SANTOS	ENFERMEIRO (A)	R\$ 5.003,00
887	PRISCILA BUENO COLLEONI	TÉCNICO DE LABORATOR	R\$ 2.357,00
481	RAISSA BARBOZA DE ARAUJO SILVA	AUXILIAR DE FARMÁCIA	R\$ 1.539,00
507	RAYSSA JANYNE GAMA SANTOS	AUXILIAR DE FARMÁCIA	R\$ 1.539,00
440	REGINA CELIA DA SILVA NASCIMENTO	TÉCNICO DE ENFERMAGE	R\$ 2.059,00
188	RENATA APARECIDA DO PRADO SILVA	COZINHEIRO (A)	R\$ 1.609,00
1106	RENATO ANTONIO DE OLIVEIRA	ASSESSOR(A) JURIDICO	R\$ 8.271,00
190	RENATO PEREIRA DI STADIO	ANALISTA DE FATURAME	R\$ 2.463,00
1028	RITA DE CASSIA DANTAS ALVES	RECEPCIONISTA	R\$ 1.617,00
971	ROBERTA PAGLIARINI NEVES SANTOS	ENFERMEIRO (A)	R\$ 5.003,00
427	ROBSON MEDEIROS DE LIMA	TÉCNICO DE ENFERMAGE	R\$ 2.059,00
839	RODRIGO DA SILVA VIVIANI	TÉCNICO EM MANUTENÇÃO	R\$ 2.560,00
1466	ROMULO AUGUSTO PINTOR RIBEIRO	TÉCNICO EM MANUTENÇÃO	R\$ 2.560,00
316	ROSA APARECIDA DA SILVA	AJUDANTE DE LIMPEZA	R\$ 1.399,00
901	ROSANA APARECIDA PEQUENO DO NASCIMENTO	TECNICO(A) ENFERMAGE	R\$ 2.059,00
519	ROSANGELA DE FRANCA	AUXILIAR DE HIGIENE	R\$ 1.399,00
196	ROSANGELA FRANCISCO MARQUES	FARMACEUTICO (A)	R\$ 3.948,00
774	ROSANGELA PADILHA	AJUDANTE DE LIMPEZA	R\$ 1.399,00
198	ROSEMEIRE LEITE DA SILVA	TECNICO(A) ENFERMAGE	R\$ 2.059,00
949	ROSENEIDE DOS SANTOS	TECNICO(A) ENFERMAGE	R\$ 2.059,00
956	ROSENETE DOS SANTOS	AUXILIAR DE HIGIENE	R\$ 1.399,00
602	ROSIMEIRE APARECIDA BRAVO SANTOS	TECNICO(A) ENFERMAGE	R\$ 2.059,00
199	ROSINEIA DE FATIMA FERNANDES TOME	AUXILIAR DE FARMÁCIA	R\$ 1.539,00
912	SABRINA MARQUES DE LIMA	TÉCNICO DE ENFERMAGE	R\$ 2.059,00
522	SAMUEL DE LIMA VIEIRA	TÉCNICO DE ENFERMAGE	R\$ 2.059,00
1097	SANDRA APARECIDA PEDROSO	AUXILIAR DE HIGIENE	R\$ 1.399,00
1098	SANDRA APARECIDA RIBEIRO DIAS	DIRETOR(A) ADMINISTR	R\$ 8.271,00
1051	SANDRA REGINA GODOY BARBOSA	AUXILIAR ADMINISTRAT	R\$ 1.798,00
22	SANDRA ROCHA SILVA	RECEPCIONISTA (O)	R\$ 1.617,00
967	SARA CHEIENE CRUZ	AUXILIAR DE FARMACIA	R\$ 1.539,00
1125	SARA CLAUDIO DE ALMEIDA CAMARGO	RECEPCIONISTA	R\$ 1.617,00
268	SARA DE SOUZA MODESTO	TECNICO(A) ENFERMAGE	R\$ 2.059,00
8	SEBASTIAO BENEDITO DA SILVA	RECEPCIONISTA (O)	R\$ 1.617,00

Listagem de Funcionários Novembro 2022

795	SHEILA DE FARIA GALLO	ENFERMEIRO (A)	R\$ 5.003,00
9	SILVANA DA SILVA MARTINS	AJUDANTE DE LIMPEZA	R\$ 1.399,00
673	SILVANA FERNANDES BARBOSA	ENFERMEIRO (A)	R\$ 5.003,00
945	SILVANE SCHMEING	ENFERMEIRO (A)	R\$ 5.003,00
391	SILVIA ROCHA GONCALVES	ASSISTENTE DE SAC	R\$ 2.102,00
367	SILVIO LOPES PIRES	AUXILIAR DE ENFERMAG	R\$ 1.698,00
208	SIMONE DE JESUS KOSTIW	TECNICO(A) ENFERMAGE	R\$ 2.059,00
301	SIMONE DE OLIVEIRA CORDEIRO	ENFERMEIRO (A)	R\$ 5.003,00
618	SIMONE HADDAD FARAH	RECEPCIONISTA I	R\$ 1.617,00
871	SIMONE PEREIRA DE GODOI	AUXILIAR DE ENFERMAG	R\$ 1.698,00
248	SIMONI VIEGAS ALVES	RECEPCIONISTA I	R\$ 1.617,00
905	SINEIA ROCHA SOARES	TECNICO(A) ENFERMAGE	R\$ 2.059,00
21	SOLANGE MARIA DE AQUINO DA SILVA	COORD. DEPTO PESSOAL	R\$ 3.905,00
557	SONIA DE OLIVEIRA BRITO	AUXILIAR DE LAVANDER	R\$ 1.399,00
544	SONIA REGINA DO NASCIMENTO	AUXILIAR DE HIGIENE	R\$ 1.399,00
842	SONIA TARDIM	AUXILIAR DE ENFERMAG	R\$ 1.698,00
1066	STEFFANYE FINCO DE OLIVEIRA	ASSISTENTE ADMINISTR	R\$ 2.102,00
789	STHEFANI INARA BUENO DE TOLEDO	TECNICO(A) ENFERMAGE	R\$ 2.059,00
655	SULIVAN PAZINATO	FARMACÊUTICO (A)	R\$ 3.948,00
3310	TAINA LIMA SILVA	ASSISTENTE ADMINISTR	R\$ 2.102,00
847	TAINARA BRITO AGUIAR	TECNICO(A) ENFERMAGE	R\$ 2.059,00
212	TALITA TRICIAN TURELA DE CARVALHO	ENFERMEIRO OBSTETRA	R\$ 5.003,00
944	TAMARA DE MORAES CILLO	ENFERMEIRO (A)	R\$ 5.003,00
213	TATIANE APARECIDA DE ANDRADE	ENFERMEIRO (A)	R\$ 5.003,00
425	TATIANE FAUSTINO BEZERRA	TECNICO(A) ENFERMAGE	R\$ 2.059,00
3315	TAYLON MORAIS FELIX	AUXILIAR DE MANUTENÇ	R\$ 1.781,00
29	TEREZINHA APARECIDA DA SILVA	AJUDANTE DE LIMPEZA	R\$ 1.399,00
994	THAINA ROBERTA OLIVEIRA ROQUE	RECEPCIONISTA	R\$ 1.617,00
903	THANIA LIVIA APARECIDA MARQUES	RECEPCIONISTA (O)	R\$ 1.798,00
1031	TIAGO DA SILVA LIMA	TÉCNICO DE ENFERMAGE	R\$ 2.059,00
781	TIAGO MARQUES RODRIGUES	TECNICO(A) ENFERMAGE	R\$ 2.059,00
753	VALDIR APARECIDO DA ROCHA	TECNICO(A) ENFERMAGE	R\$ 2.059,00
863	VALERIA APARECIDA PEDROSO	TECNICO(A) ENFERMAGE	R\$ 2.059,00
1109	VANESSA ANTONIETA BERNARDO DA SILVA	TÉCNICO DE ENFERMAGE	R\$ 2.059,00
3316	VANESSA APARECIDA AMMIRATI ZUPPO	ENFERMEIRO (A)	R\$ 5.003,00
518	VANESSA APARECIDA DE PAULO SANTOS	AJUDANTE DE LIMPEZA	R\$ 1.399,00
907	VANESSA APARECIDA FROES DE LIMA	ENFERMEIRO OBSTETRA	R\$ 5.003,00
1105	VANESSA CRISTINA PROFETA FAUSTINO	COORDENADOR (A) DE A	R\$ 3.905,00
3323	VANESSA DA SILVA RAMOS	RECEPCIONISTA	R\$ 1.617,00
669	VANESSA SAMPAIO COSTA	AUXILIAR DE LAVANDER	R\$ 1.399,00
958	VANESSA TRINDADE PIO	TECNICO(A) ENFERMAGE	R\$ 2.059,00
919	VERONICA APARECIDA CRISOSTOMO	TECNICO(A) ENFERMAGE	R\$ 2.059,00
892	VERONICA CYPRIANO DE SOUZA	SUPERVISOR DE ENFERM	R\$ 6.013,00
596	VICTORIA APARECIDA RODRIGUES DOS SANTOS	AJUDANTE DE LIMPEZA	R\$ 1.399,00
525	VITALINA BENEDITA GUIMARAES	RECEPCIONISTA	R\$ 1.617,00
1092	VIVIANE CRISTINA MACHADO	TÉCNICO DE ENFERMAGE	R\$ 2.059,00
222	VIVIANE CRISTINA MARIANO	ENFERMEIRO (A)	R\$ 5.003,00
1004	VIVIANE TAISE RODRIGUES DE MELO	RECEPCIONISTA	R\$ 1.617,00
866	WALDELAINÉ VASCONCELOS MORAIS	INSTRUMENTADOR (A) C	R\$ 2.287,00
790	WALTER PEREIRA DE SOUSA	TÉCNICO DE GESSO	R\$ 1.876,00
584	WILMA APARECIDA FLAVIO	COZINHEIRO (A)	R\$ 1.609,00
1396	WILSON RODRIGUES DOS SANTOS	ENFERMEIRO (A)	R\$ 5.003,00
719	YAGO DE ALENCAR PRIMO	ASSIST. DE FATURAMEN	R\$ 2.102,00
724	YASMIN PEREIRA DA SILVA	AUXILIAR ADMINISTRAT	R\$ 1.798,00
857	YHARITSA DE MOURA ROCHA	AUXILIAR DE ENFERMAG	R\$ 1.698,00

VOTS – VERIFICAÇÃO DE ÓBITOS RELAÇÃO DE LAUDOS OBTIDOS

Nº	LAUDO	NOME	DATA
1	792/22	RN B.R.S.	02/11/2022
2	795/22	M.P.V.	04/11/2022
3	798/22	A.A.	05/11/2022
4	799/22	L.J.S.	06/11/2022
5	806/22	NATIMORTO V.S.M.	09/11/2022
6	808/22	G.V.S.A.	09/11/2022
7	809/22	A.G.R.	10/11/2022
8	810/22	J.F.T.	11/11/2022
9	816/22	A.A.R.	14/11/2022
10	817/22	NATIMORTO J.F.S.M.	14/11/2022
11	820/22	A.F.S.	16/11/2022
12	823/22	C.P.A.	16/11/2022
13	825/22	NATIMORTO V.S.L.	18/11/2022
14	830/22	M.D.F.	22/11/2022
15	832/22	V.G.C.	23/11/2022
16	848/22	NATIMORTO L.G.S.	30/11/2022

Curso de Gestantes

Data	Palestrantes	Participantes
10/11/2022	Enfª Andréia Ribeiro Soares	Joelma oliveira dos Santos Janaina Aparecida conceição Carlos Sergio V. Silva Fernanda Guedes dos Santos Dinorah de Lourdes Araujo Enair F. Lima da Silva
17/11/2022	Enfª Mayara B.T. Sales	Não teve participantes
24/11/2022	Enfª Andréia Ribeiro Soares	Thaina Roberta O. Roque Priscila batista de Moraes Giselle dos Santos Oliveira Jessica Cordeiro Serafim Patrícia Claudino Gomes

Aleitamento Materno / 1º Agendamento de Consultas / APGAR / Hepatite B
NOVEMBRO 2022

Nº	Prontuário	Nome da Mãe	Data Nasc. RN	Data da Alta	Matrícula	UBS	Agendamento	APGAR	Lote da Vacina
1	763207	F. G. R. D. S.	01/11/2022	03/11/2022	13817	FLAMENGUINHO	ORIENTADA	09/10	WVX21001
2	308219	I. C. P.	01/11/2022	03/11/2022	115183	CENTRO	ORIENTADA	06/08	WVX21001
3	20209	B. R. D. S.	02/11/2022	04/11/2022	*	*	ORIENTADA	07/02	WVX21001
4	266609	R. F. D. A.	02/11/2022	04/11/2022	1004104	CEREJEIRA	10/11 ÀS 8HS ENF. EMILENE	09/10	WVX21001
5	1970507	R. L. S.	03/11/2022	05/11/2022	*	*	ORIENTADA	08/10	WVX21001
6	2299707	J. A. N. D. S.	04/11/2022	06/11/2022	*	*	ORIENTADA	09/10	WVX21001
7	105018	F. T. M. D. P. O.	04/11/2022	06/11/2022	*	*	ORIENTADA	09/10	WVX21001
8	1643209	L. R. D. S.	04/11/2022	07/11/2022	8053	PORTÃO	11/11 ÀS 14:30HS DRA. SILVIA	09/10	WVX21001
9	7243012	B. A. D. S.	05/11/2022	08/11/2022	115182	CENTRO	ORIENTADA	09/10	WVX21001
10	10503115	T. C. C.	06/11/2022	08/11/2022	44998	SANTA CLARA (CAETETUBA)	ORIENTADA	09/10	WVX21001
11	2921310	M. C. S.	07/11/2022	09/11/2022	68783	CENTRO	ORIENTADA	09/10	WVX21001
12	522107	P. L. Q.	07/11/2022	09/11/2022	*	BRAGANÇA PAULISTA	ORIENTADA	09/10	WVX21001
13	4747808	S. F. D. C.	07/11/2022	09/11/2022	7691	CENTRO	ORIENTADA	08/09	WVX21001
14	34822	A. S. L.	08/11/2022	10/11/2022	302190	SÃO JOSE	22/11 ÀS 08:45HS DR. FELIPE	09/10	WVX21003
15	113320	L. E. C. J.	08/11/2022	10/11/2022	13717	FLAMENGUINHO	29/11 ÀS 08HS DRA. SILVIA	09/10	WVX21003
16	5522808	L. M. D. S.	09/11/2022	10/11/2022	1006068	CEREJEIRA	16/11 ÀS 09:30HS ENF. EMILENE	02/04	WVX21003
17	11389416	E. P. D. S.	08/11/2022	11/11/2022	*	SANTA CLARA (CAETETUBA)	ORIENTADA	09/10	WVX21003
18	8209813	E. F. E.	10/11/2022	12/11/2022	10575	SANTA CLARA (CAETETUBA)	ORIENTADA	09/10	WVX21003
19	542207	T. C. D. P.	09/11/2022	12/11/2022	62829	CENTRO	ORIENTADA	09/10	WVX21003
20	306307	B. L. C.	11/11/2022	13/11/2022	7182	IMPERIAL	ORIENTADA	09/10	WVX21003
21	11548016	V. M. D. J.	11/11/2022	13/11/2022	110291	CENTRO	ORIENTADA	09/10	WVX21003
22	401822	G. N. D. O.	11/11/2022	14/11/2022	*	BRAGANÇA PAULISTA	ORIENTADA	09/10	WVX21003
23	3519508	C. D. F. S. K.	11/11/2022	14/11/2022	10420	USINA	ORIENTADA	08/09	WVX21003
24	1017618	J. D. D. S.	11/11/2022	15/11/2022	*	SANTA CLARA (CAETETUBA)	ORIENTADA	06/09	WVX21003
25	1822807	G. A. P.	14/11/2022	16/11/2022	*	RIO ABAIXO	ORIENTADA	09/10	WVX21003
26	4864111	T. N. M. D. S.	14/11/2022	16/11/2022	302087	SÃO JOSE	ORIENTADA	09/10	WVX21003
27	5473811	G. G. D. S. S.	14/11/2022	16/11/2022	859	IMPERIAL	ORIENTADA	09/10	WVX21003
28	3550010	J. A. D. C.	14/11/2022	16/11/2022	11919	IMPERIAL	ORIENTADA	09/10	WVX21003
29	577522	E. G. D. S. S.	15/11/2022	17/11/2022	52193	SANTA CLARA (CAETETUBA)	ORIENTADA	09/09	WVX21003
30	1222317	G. B.	15/11/2022	17/11/2022	115266	CENTRO	ORIENTADA	09/10	WVX21003
31	1496209	V. R.	15/11/2022	17/11/2022	17624	TANQUE	28/11 ÀS 08:30HS DR. CARLO	08/09	WVX21003
32	8545213	G. A. D. S.	16/11/2022	18/11/2022	15084	TANQUE	01/12 ÀS 08:45HS DR. CARLO	07/10	WVX21003
33	1167422	J. S.	16/11/2022	18/11/2022	4374	ROSARIO	23/11 ÀS 09HS ENF. PAMELA	09/10	WVX21003
34	599417	S. N. C.	16/11/2022	18/11/2022	1096	BOA VISTA	ORIENTADA	07/10	WVX21003
35	471022	M. C. M. D. S.	16/11/2022	18/11/2022	23	RIO ACIMA	22/11 ÀS 10HS DRA. CLAUDIA	09/10	WVX21003

Nº	Prontuário	Nome da Mãe	Data Nasc. RN	Data da Alta	Matrícula	UBS	Agendamento	APGAR	Lote da Vacina
36	893819	A. A. S. K.	18/11/2022	20/11/2022	*	TERRA PRETA	ORIENTADA	09/10	WVX21003
37	5240511	A. A. S.	16/11/2022	20/11/2022	6069	*	ORIENTADA	09/10	WVX21003
38	1326407	G. M. P.	19/11/2022	21/11/2022	102129	CEREJEIRAS	29/11 ÀS 09:10HS ENF.DENISE	09/10	WVX21003
39	1369207	T. S. O. B.	19/11/2022	21/11/2022	18278	TANQUE	ORIENTADA	09/10	WVX21003
40	8378113	E. K. S. D. S.	19/11/2022	21/11/2022	19513	IMPERIAL	ORIENTADA	09/10	WVX21003
41	5337911	T. P.	20/11/2022	22/11/2022	*	IMPERIAL	23/11 ÀS 09HS	09/10	WVX21003
42	880222	A. S. L.	21/11/2022	23/11/2022	1003027	IMPERIAL	ORIENTADA	09/10	WVX21003
43	1681009	M. H. D. S.	21/11/2022	23/11/2022	46922	SANTA CLARA (CAETETUBA)	ORIENTADA	08/10	WVX21003
44	1974709	K. T. P.	21/11/2022	23/11/2022	1006141	CEREJEIRAS	28/11 ÀS 08:25HS ENF.EMILENE	09/09	WVX21003
45	981519	G. F. D. S.	21/11/2022	23/11/2022	338022	PARTICULAR	ORIENTADA	09/10	WVX21003
46	5499908	K. A. D. S.	21/11/2022	23/11/2022	302233	SÃO JOSE	06/12 ÀS 10HS DR.FELIPE	08/10	WVX21003
47	3091410	R. L. D. C.	21/11/2022	23/11/2022	98177	CENTRO	ORIENTADA	06/09	WVX21003
48	2570510	S. I. L. D. S.	22/11/2022	24/11/2022	36324	IMPERIAL	ORIENTADA	09/10	WVX21003
49	1408409	A. D. S. A.	22/11/2022	24/11/2022	19320	SANTA CLARA (CAETETUBA)	ORIENTADA	09/10	WVX21003
50	3439108	S. D. J.	22/11/2022	24/11/2022	53032	SANTA CLARA (CAETETUBA)	ORIENTADA	09/10	WVX21003
51	4174308	V. V. D. S.	23/11/2022	25/11/2022	67319	ALVINOPOLIS	ORIENTADA	09/10	WVX21003
52	906719	L. A. P. D. S.	24/11/2022	26/11/2022	*	BOA VISTA	ORIENTADA	09/10	WVX21003
53	6100908	A. V. C. M.	24/11/2022	26/11/2022	44143	ALVINOPOLIS	ORIENTADA	09/10	WVX21003
54	603218	M. O. B.	24/11/2022	26/11/2022	43235	SANTA CLARA (CAETETUBA)	ORIENTADA	09/10	WVX21003
55	969219	N. F. L.	25/11/2022	27/11/2022	*	CEREJEIRAS	ORIENTADA	10/10	WVX21003
56	4465011	T. A. D.	25/11/2022	27/11/2022	8456	SANTA CLARA (CAETETUBA)	ORIENTADA	09/10	WVX21003
57	6345812	B. S. P. S.	26/11/2022	28/11/2022	405	SANTA CLARA (CAETETUBA)	ORIENTADA	09/10	WVX21003
58	549422	A. T.	26/11/2022	28/11/2022	13136	ALVINOPOLIS	ORIENTADA	09/10	WVX21003
59	2320107	G. C. D. S.	26/11/2022	28/11/2022	*	*	ORIENTADA	09/10	WVX21003
60	6899112	L. F. D. S.	26/11/2022	28/11/2022	*	SANTA CLARA (CAETETUBA)	ORIENTADA	09/10	WVX21003
61	647422	P. F.	27/11/2022	29/11/2022	13304	FLAMENGUINHO	ORIENTADA	07/10	WVX21003
62	462303	J. C. D. S. D.	28/11/2022	30/11/2022	*	TERRA PRETA	ORIENTADA	09/10	WVX21003
63	5337208	S. A. C.	28/11/2022	30/11/2022	19006	SANTA CLARA (CAETETUBA)	ORIENTADA	09/10	WVX21003
64	9740614	M. A. D. S.	28/11/2022	30/11/2022	*	BOA VISTA	ORIENTADA	09/10	WVX21003
65	149022	R. F. D. S.	29/11/2022	01/12/2022	*	CENTRO	ORIENTADA	09/09	WVX21003
66	2340409	H. M. L. D. S.	28/11/2022	01/12/2022	1757	SANTA CLARA (CAETETUBA)	ORIENTADA	09/10	WVX21003
67	4870808	R. F. S. B.	30/11/2022	02/12/2022	*	SANTA CLARA (CAETETUBA)	ORIENTADA	09/10	WVX21003
68	2083809	G. S.	30/11/2022	02/12/2022	8708	IMPERIAL	ORIENTADA	09/10	WVX21003

Agendamentos Referência Contra Referência - ENFERMARIA

	Paciente	Data da Alta	Data da Consulta	UBS/Bairro
1	Marlene Silva Porto	8/27/2022	9/9/2022	Maracanã
2	Benedito Bento	8/27/2022	9/9/2022	Boa Vista
3	Geralda Cardoso	8/28/2022	9/6/2022	São José
4	Eliza Rosa Pace	8/30/2022	9/5/2022	Boa Vista
5	Eliete Moral Gomes	8/30/2022	9/5/2022	Cerejeiras

Agendamentos Referência Contra Referência - PEDIATRIA

	Paciente	Data da Alta	Data da Consulta	UBS/Bairro
1	Rn Luciana Bueno da Silva Domingues	8/27/2022	9/2/2022	Portão

CROSS - NOVEMBRO 2022

Nº	DATA SOLICITAÇÃO	HORÁRIO	DATA FINALIZAÇÃO	HORÁRIO	PACIENTE	MÉDICO REGULADOR FINAL	LOCAL
1	01/11/2022	08:19	01/11/2022	11:49	J.P.A.	LUCAS VIGORITO TRENTO	HUSF
2	01/11/2022	11:48	01/11/2022	12:49	E.F.	LUCAS CERTAIN	HUSF
3	01/11/2022	16:30	01/11/2022	16:45	F.S.M.	LUCAS CERTAIN	HUSF
4	01/11/2022	16:55	01/11/2022	18:14	R.A.S.	LUCAS CERTAIN	HUSF
5	01/11/2022	19:46	01/11/2022	09:46	J.S.	LUCAS CERTAIN	RESOLVIDO RECURSOS LOCAIS
6	02/11/2022	09:18	03/11/2022	14:24	E.A.	CAIO CESAR CITATINI DE CAMPOS	HM CAMPINAS
7	02/11/2022	10:32	03/11/2022	13:43	F.C.N.	AMANDA SIMOES FICHMAN	FICHA ENCERRADA
8	02/11/2022	13:42	03/11/2022	14:54	C.C.G.B.	CAIO CESAR CITATINI DE CAMPOS	FICHA ENCERRADA
9	02/11/2022	22:31	02/11/2022	23:11	V.F.G.	MATHEUS CESARINO VILAS BOAS	HUSF
10	03/11/2022	00:32	03/11/2022	18:05	B.C.U.S.	RICARDO GILMAR GARCIA	HUSF
11	03/11/2022	08:18	03/11/2022	10:29	F.C.N.	ANGELICA PIMENTEL DIAS	HUSP
12	03/11/2022	09:43	03/11/2022	10:37	M.A.C.	ANDREIA KAZUKO AMOEDO	HUSF
13	03/11/2022	14:43	03/11/2022	15:59	L.A.S.	EDUARDO BIAGIONI	HUSF
14	03/11/2022	17:11	04/11/2022	07:11	E.P.S.	AMANDA SIMOES FICHMAN	SOLICITANTE POSSUI OUTRO RECURSO
15	03/11/2022	17:19	03/11/2022	21:49	E.S.B.	CARMEN FUMIKO MORI	HM CAMPINAS
16	03/11/2022	21:27	04/11/2022	03:33	A.P.F.	VAGNER DOS SANTOS GONÇALVES	HUSF
17	04/11/2022	08:29	04/11/2022	09:30	F.L.C.	LIVIA MARIA MARCON	HUSF
18	04/11/2022	12:02	05/11/2022	13:49	T.S.S.	GUILHERME LOZIABDO	FICHA ENCERRADA
19	04/11/2022	12:14	04/11/2022	12:48	J.R.B.	LIVIA MARIA MARCON	HUSF
20	04/11/2022	12:17	04/11/2022	12:39	I.T.F.S.	LIVIA MARIA MARCON	FICHA ENCERRADA
21	04/11/2022	21:45	04/11/2022	23:58	A.J.D.P.	FERNANDO E. DOS SANTOS	HUSF
22	05/11/2022	21:45	05/11/2022	12:20	Y.I.M.Q.	LUCAS CERTAIN	FICHA ENCERRADA
23	05/11/2022	08:02	05/11/2022	10:34	N.G.M.	THAIS CROCHUIQUIA SUARES	HUSF
24	05/11/2022	12:21	05/11/2022	19:47	L.S.B.	PEDRO JOSE CHIAVEGATO DA SILVA	HM CAMPINAS
25	05/11/2022	19:07	05/11/2022	19:54	M.C.S.T.	ANGELICA PIMENTEL DIAS	HUSF
26	06/11/2022	17:21	07/11/2022	17:23	F.S.A.N.	ANDRE LUIZ FERREIRA LAWAND	FICHA ENCERRADA
27	06/11/2022	20:14	06/11/2022	21:31	Y.I.M.Q.	LUCAS CERTAIN	FICHA ENCERRADA
28	07/11/2022	15:12	07/11/2022	17:24	Y.I.M.Q.	LUCAS CERTAIN	HUSF

Nº	DATA SOLICITAÇÃO	HORÁRIO	DATA FINALIZAÇÃO	HORÁRIO	PACIENTE	MÉDICO REGULADOR FINAL	LOCAL
29	07/11/2022	21:21	08/11/2022	07:12	A.I.I.	TAINA SERENA MOTTIN	FICHA ENCERRADA
30	08/11/2022	02:04	08/11/2022	07:42	D.P.N.	TAINA SERENA MOTTIN	HUSF
31	08/11/2022	12:46	09/11/2022	13:07	F.A.S.	AMANDA SIMOES FICHMAN	FICHA ENCERRADA
32	08/11/2022	16:26	09/11/2022	10:17	J.R.B.	ANGELICA PIMENTEL DIAS	FICHA ENCERRADA
33	08/11/2022	20:42	08/11/2022	22:04	A.V.P.G.	JOSE FERNANDO NOGUEIRA	HUSF
34	08/11/2022	22:11	09/11/2022	13:09	J.E.Q.	AMANDA SIMOES FICHMAN	CASO NÃO PERTINENTE
35	09/11/2022	09:34	09/11/2022	13:13	O.A.M.	AMANDA SIMOES FICHMAN	HUSF
36	09/11/2022	21:02	09/11/2022	22:38	W.D.J.	MARINA FANELLI MILANI	HUSF
37	09/11/2022	21:31	09/11/2022	22:18	M.L.R.I.	MARINA FANELLI MILANI	HUSF
38	09/11/2022	21:59	10/11/2022	15:52	E.M.	MARIA ELIZABETH FOLI DE CAMPOS LEME	HC CAMPINAS
39	10/11/2022	02:51	10/11/2022	07:13	A.G.S.	TAINA SERENA MOTTIN	HUSF
40	10/11/2022	09:47	10/11/2022	10:20	M.A.S.V.	ANGELICA PIMENTEL DIAS	HUSF
41	10/11/2022	14:54	10/11/2022	16:58	A.A.F.	LUCAS CERTAIN	HUSF
42	10/11/2022	16:32	11/11/2022	14:26	G.A.S.	CARMEN FUMIKO MORI	UNIFESP
43	11/11/2022	10:48	11/11/2022	12:47	A.C.S.	EDSON ANTONIO PEDRUZZI	HUSF
44	11/11/2022	13:27	11/11/2022	13:47	F.M.M.	CARMEN FUMIKO MORI	HC UNICAMP
45	12/11/2022	08:32	12/11/2022	09:41	A.A.G.O.	LUCAS CERTAIN	HUSF
46	12/11/2022	09:49	12/11/2022	16:43	I.T.F.S.	LUCAS CERTAIN	HUSF
47	12/11/2022	11:42	12/11/2022	12:11	M.H.M.M.	LUCAS CERTAIN	FICHA ENCERRADA
48	12/11/2022	11:50	12/11/2022	12:43	F.M.F.	LUCAS CERTAIN	HUSF
49	12/11/2022	12:10	19/11/2022	12:51	A.C.	ISMERI SEIXAS CHEQUE CONCEIÇÃO	RESOLVIDO RECURSOS LOCAIS
50	12/11/2022	21:39	12/11/2022	23:08	W.A.O.	LUCAS VIGORITO TRENTO	HUSF
51	13/11/2022	03:47	13/11/2022	04:58	I.R.S.	VAGNER DOS SANTOS GONÇALVES	HUSF
52	13/11/2022	04:03	13/11/2022	12:14	R.P.S.	ROSARIA PEREIRA DE SOUZA	FICHA ENCERRADA
53	13/11/2022	06:23	13/11/2022	12:50	A.R.O.	WANISE PEREIRA DE SOUZA	HM CAMPINAS
54	13/11/2022	08:27	14/11/2022	18:08	D.B.R.S.	VIVIANNE PELLEGRINO ROSA	FICHA ENCERRADA
55	13/11/2022	15:26	13/11/2022	15:31	J.M.S.	ANGELICA PIMENTEL DIAS	CASO NÃO PERTINENTE
56	13/11/2022	15:36	13/11/2022	16:22	D.P.A.N.	CARLA GONCALVES DIAS	HUSF
57	13/11/2022	18:31	13/11/2022	19:24	D.A.	TAINA SERENA MOTTIN	FICHA ENCERRADA

Nº	DATA SOLICITAÇÃO	HORÁRIO	DATA FINALIZAÇÃO	HORÁRIO	PACIENTE	MÉDICO REGULADOR FINAL	LOCAL
58	13/11/2022	21:36	14/11/2022	00:31	T.V.S.M.	TAINA SERENA MOTTIN	HUSF
59	14/11/2022	01:03	14/11/2022	08:37	L.C.C.	ANGELICA PIMENTEL DIAS	HUSF
60	14/11/2022	05:10	14/11/2022	07:44	E.E.S.	AMANDA SIMOES FICHMAN	HUSF
61	14/11/2022	09:48	14/11/2022	10:29	G.M.S.	ANGELICA PIMENTEL DIAS	HUSF
62	14/11/2022	14:46	14/11/2022	15:47	R.E.S.	LUCAS CERTAIN	HUSF
63	14/11/2022	14:57	14/11/2022	17:20	C.S.G.	FABIO AUGUSTO DIAS	HM CAMPINAS
64	14/11/2022	18:40	14/11/2022	20:10	L.A.N.	PEDRO JOSE CHIAVEGATO DA SILVA	HUSF
65	15/11/2022	09:20	16/11/2022	09:52	D.B.R.S.	BIANCA FERREIRA BONADIA	FICHA ENCERRADA
66	15/11/2022	09:47	15/11/2022	10:28	A.A.B	TAINA SERENA MOTTIN	CASO NÃO PERTINENTE
67	15/11/2022	12:29	15/11/2022	13:43	RN J.D.S.	TAINA SERENA MOTTIN	HUSF
68	15/11/2022	17:56	15/11/2022	20:31	O.F.P.J.	TAINA SERENA MOTTIN	HUSF
69	15/11/2022	19:15	15/11/2022	21:56	C.B.V.	TAINA SERENA MOTTIN	HUSF
70	15/11/2022	19:37	15/11/0202	21:30	R.L.C.	LIVIA MARIA MARCON	HUSF
71	16/11/2022	02:15	17/11/2022	19:34	D.A.	GABRIEL SANTOS NOVAES	RESOLVIDO RECURSOS LOCAIS
72	16/11/2022	11:37	16/11/2022	14:12	W.F.L.	EDSON ANTONIO PEDRUZZI	FICHA ENCERRADA
73	16/11/2022	14:29	16/11/2022	15:22	W.F.L.	CARINA FABRICA MENDES	HUSF
74	16/11/2022	19:35	17/11/2022	12:00	C.A.B.A.	EDUARDO BIAGIONI	HUSF
75	16/11/2022	21:54	16/11/2022	22:40	L.A.B.	VAGNER DOS SANTOS GONÇALVES	HUSF
76	17/11/2022	08:05	17/11/2022	08:41	H.O.B.	ANGELICA PIMENTEL DIAS	HUSF
77	17/11/2022	09:36	17/11/2022	10:11	J.E.Q.	ANGELICA PIMENTEL DIAS	HUSF
78	17/11/2022	12:16	18/11/2022	11:31	L.B.M.B.	GERALDO TELES JUNIOR	ALTA PEDIDO
79	17/11/2022	14:23	17/11/2022	17:42	O.H.S.	TAINA SERENA MOTTIN	FICHA ENCERRADA
80	18/11/2022	00:49	18/11/2022	01:48	A.A.S.	MAISA CORDEIRO CONSOLIN	HUSF
81	18/11/2022	09:50	18/11/2022	10:44	J.C.A.S.	RENATA LAGANO CARNEIRO	CASO NÃO PERTINENTE
82	18/11/2022	10:47	18/11/2022	11:22	V.D.S.R.	TAINA SERENA MOTTIN	HUSF
83	18/11/2022	12:24	19/11/2022	08:30	D.A.	TAINA SERENA MOTTIN	FICHA ENCERRADA
84	18/11/2022	23:20	19/11/2022	08:37	H.C.S	LUCAS SERTAIM	FICHA ENCERRADA
85	19/11/2022	09:51	19/11/2022	11:46	C.H.E.D.	GERALDO TELES MACHADO JUNIOR	CLINICA PALMEIRAS
86	19/11/2022	10:21	19/11/2022	10:27	D.A.	TAINA SERENA MOTTIN	HUSF

Nº	DATA SOLICITAÇÃO	HORÁRIO	DATA FINALIZAÇÃO	HORÁRIO	PACIENTE	MÉDICO REGULADOR FINAL	LOCAL
87	19/11/2022	12:05	20/11/2022	09:45	F.P.S.	LUCAS CERTAIN	HUSF
88	19/11/2022	13:29	19/11/2022	15:15	P.C.G.R.	TAINA SERENA MOTTIN	HUSF
89	20/11/2022	11:25	20/11/2022	11:30	E.B.R.	LUCAS CERTAIN	HUSF
90	21/11/2022	23:26	21/11/2022	23:53	J.C.M.	MARINA FANELLI MILANI	HUSF
91	22/11/2022	08:50	22/11/2022	09:20	O.S.A.	TAINA SERENA MOTTIN	HUSF
92	22/11/2022	10:51	22/11/2022	12:58	E.C.	LUCAS VIGORITO TRENTO	HUSF
93	22/11/2022	14:06	22/11/2022	14:52	E.C.	GABRIEL SANTOS NOVAES	HUSF
94	22/11/2022	15:56	27/11/2022	17:18	M.S.P.	WANISE PEREIRA DE SOUZA	FICHA ENCERRADA
95	22/11/2022	15:57	23/11/2022	09:06	J.C.L.	ISMERI SEIXAS CHEQUE CONCEIÇÃO	CASO NÃO PERTINENTE
96	23/11/2022	21:59	23/11/2022	22:49	A.S.	MARINA FANELLI MILANI	HUSF
97	24/11/2022	00:27	24/11/2022	01:16	G.N.R.	VAGNER DOS SANTOS GONÇALVES	HUSF
98	24/11/2022	11:03	27/11/2022	15:18	R.O.P.	ROGERIO OLIVEIRA PEREIRA	CASO NÃO PERTINENTE
99	24/11/2022	15:34	24/11/2022	18:07	J.P.S.	LUCAS CERTAIN	HUSF
100	24/11/2022	19:26	25/11/2022	18:02	F.M.S.	LUCIANE APARECIDA KOPKE DE AGUIAR	CASO SEM ATUALIZAÇÃO 48 HS
101	24/11/2022	22:44	24/11/2022	23:11	W.D.J.	MAISA CORDEIRO CONSOLIN	HUSF
102	25/11/2022	12:02	25/11/2022	12:30	D.B.L.	LUCAS CERTAIN	HM CAMPINAS
103	25/11/2022	12:04	25/11/2022	12:56	N.A.L.	LUCAS CERTAIN	HUSF
104	26/11/2022	01:01	26/11/2022	03:07	G.C.F.R.	ROSANA LOBO DE ARRUDA CAMPOS	HUSF
105	28/11/2022	01:08	28/11/2022	09:06	H.V.G.F.	ANGELICA PIMENTEL DIAS	HUSF
106	28/11/2022	01:42	28/11/2022	02:43	L.V.F.D.C.	ANGELICA PIMENTEL DIAS	HUSF
107	28/11/2022	09:28	28/11/2022	10:16	P.H.C.	ANGELICA PIMENTEL DIAS	HUSF
108	28/11/2022	17:19	29/11/2022	08:11	L.S.M.	GABRIELE ESCOCCIA MARINHO	HUSF
109	29/11/2022	02:23	30/11/2022	03:25	J.A.	MARIA DE LOURDES VIUDE	HC CAMPINAS
110	29/11/2022	10:31	29/11/2022	14:00	K.T.A.	LUCAS CERTAIN	HUSF
111	29/11/2022	10:59	29/11/2022	12:42	B.A.O.R.	GABRIELE ESCOCCIA MARINHO	HUSF
112	29/11/2022	21:43	29/11/2022	22:00	T.M.S.F.	MAISA CORDEIRO CONSOLIN	HUSF
113	29/11/2022	22:07	29/11/2022	22:58	R.O.	RUBENS DE OLIVEIRA	HUSF
114	29/11/2022	22:44	29/11/2022	23:12	A.P.	MAISA CORDEIRO CONSOLIN	HUSF
115	30/11/2022	03:42	30/11/2022	07:09	S.P.A.	ANGELICA PIMENTEL DIAS	HUSF

Nº	DATA SOLICITAÇÃO	HORÁRIO	DATA FINALIZAÇÃO	HORÁRIO	PACIENTE	MÉDICO REGULADOR FINAL	LOCAL
116	30/11/2022	12:11	03/12/2022	07:12	J.B.C.P.	LUIZ FERNANDO RIBEIRO	CASO SEM ATUALIZAÇÃO 48 HS
117	30/11/2022	16:28	01/12/2022	09:13	J.A.P.	RICARDO GILMAR GARCIA	HC UNICAMP
118	30/11/0202	23:16	01/12/2022	00:24	P.M.V.N.	VAGNER DOS SANTOS GONÇALVES	HUSF

NOVEMBRO						
Nº	DATA DE INTERNAÇÃO	NOME DO PACIENTE	PROCEDIMENTO	CLÍNICA	CIRURGIÃO	TÉCNICO DE ENFERMAGEM
1	04/11/2022	David de Jesus	Trat. Cirúrgico Lesão Fisaria cotovelo	ORTOPEDICA	David Hidalgo	Camila
2	07/11/2022	Adelina Maria dos Santos	HTA+SOB+Correção de Prolápsio Utero	GINECOLOGICA	Juliano Noronha	Iracema
3	07/11/2022	Neide Fernandes de Souza	Curetagem Espessamento Endometrial	GINECOLOGICA	Amanda Olivioti	Mayara
4	07/11/2022	Simone Dias dos Santos Bueno	HTA+SOB Mioma	GINECOLOGICA	Juliano Noronha	Mayara
5	07/11/2022	Flavia de Lima Sanches	Trat. Cirúrgico rotura	ORTOPEDICA	Luiz Humberto	Iracema
6	10/11/2022	Carlos Eduardo Losito	Colecistectomia	CIRURGIA GERAL	Marcos Candido	Adriana
7	10/11/2022	Joedson Marques Brito	Colecistectomia	CIRURGIA GERAL	Marcos Candido	Maristela
8	10/11/2022	Luan Henrique Ramos da Silva	Colecistectomia	CIRURGIA GERAL	Marcos Candido	Gladys
9	10/11/2022	Lucas Dero Santana	Colecistectomia	CIRURGIA GERAL	Marcos Candido	Adriana
10	10/11/2022	Marcos Paulo de Oliveira	Colecistectomia	CIRURGIA GERAL	Marcos Candido	Adriana
11	14/11/2022	Adinameire Pereira Lima Alves	HTA+SOB	GINECOLOGICA	Juliano Noronha	Gladys
12	14/11/2022	Cleide Benedita da Silva	Curetagem	GINECOLOGICA	Juliano Noronha	Maristela
13	14/11/2022	Maria José da Conceição	Hemiorrafia	GINECOLOGICA	Juliano Noronha	Maristela
14	14/11/2022	Lucas Aparecido Balduino	Trat. Cirúrgico extremidade distal	ORTOPEDICA	Luiz Humberto	Maristela
15	14/11/2022	Paulo Cesar Pereira de Lima	Lesão aguda LCU polegar E.	ORTOPEDICA	Luiz Humberto	Gladys
16	15/11/2022	Kayke Silveira Ferreira	Trat. cirúrgico fratura radio	ORTOPEDICA	Gustavo Roratto	Camila
17	15/11/2022	Roberval Paixão	Trat. Cirúrgico fratura clavícula	ORTOPEDICA	Gustavo Roratto	Camila
18	17/11/2022	Gilda Maura Fernandes Hernandez	Colecistectomia	CIRURGIA GERAL	João Vinicius	Mayara
19	17/11/2022	Maria de Lourdes Gonçalves O.Santan	Colecistectomia	CIRURGIA GERAL	João Vinicius	Leticia
20	17/11/2022	Marisa Silva Yoneyama	Colecistectomia	CIRURGIA GERAL	João Vinicius	Leticia
21	17/11/2022	Jair Antonio Justino Ferreira	Osteossintese tornozelo E.	ORTOPEDICA	Ivo Zulian	Camila
22	18/11/2022	Nelson Ramos	Trat. Cirúrgico lesão fisiarria metacarianos	ORTOPEDICA	David Hidalgo	Adriana
23	18/11/2022	Hugo Rogério Petrucci	Extirpação e Supressão	ORTOPEDICA	David Hidalgo	Adriana
24	21/11/2022	Daniela Cristina da Cunha	HTA+SOB Mioma	GINECOLOGICA	Juliano Noronha	Iracema
25	21/11/2022	Rosilene Cares de Castro Magalhães	HTA+SOB Mioma	GINECOLOGICA	Juliano Noronha	Mayara
26	21/11/2022	Silvia Helena Rocha Passarelli	Curetagem	GINECOLOGICA	Juliano Noronha	Mayara
27	21/11/2022	Rafael Gomes de Miranda	Fratura bilateral de punho	ORTOPEDICA	Luiz Humberto	Camila

Nº	DATA DE INTERNAÇÃO	NOME DO PACIENTE	PROCEDIMENTO	CLÍNICA	CIRURGIÃO	TÉCNICO DE ENFERMAGEM
28	22/11/2022	Maria do Carmo de Souza Coelho	Lux. Interfalangeana do 5º dedo pé D.	ORTOPEDICA	Gustavo Roratto	Adriana
29	22/11/2022	Juan Reis da Silva Pinto	Retirada de placa/ou parafuso	ORTOPEDICA	José Muner	Patrícia
30	24/11/2022	Célia Raimundo Fagundes	Colecistectomia	CIRURGIA GERAL	Henrique Esteves	Maristela
31	24/11/2022	Edna Cacia Ferreira Lopes	Colecistectomia	CIRURGIA GERAL	Marcos Candido	Gladys
32	24/11/2022	Neide Pereira Martins	Colecistectomia	CIRURGIA GERAL	Henrique Esteves	Maristela
33	24/11/2022	Nilce de Fátima Kunz	Colecistectomia	CIRURGIA GERAL	Marcos Candido	Gladys
34	24/11/2022	Terezinha Aparecida Badialli Catalano	Colecistectomia	CIRURGIA GERAL	Henrique Esteves	Maristela
35	28/11/2022	Maria das Neves da Conceição	Trat. cirúrgico extremidade rádio	ORTOPEDICA	Luiz Humberto	Maristela
36	28/11/2022	Faustino Batista de Araujo	Trat. cirúrgica extremidade rádio	ORTOPEDICA	Luiz Humberto	Adriana
37	29/11/2022	Alfi Gomes da Silva	Freatura de maleolo medial tornozelo D.	ORTOPEDICA	Kenedy Tavares	Leticia
38	29/11/2022	Jessica Suellen de Azevedo	Trat. Cirúrgico fratura ossos pé	ORTOPEDICA	Kenedy Tavares	Mayara
39	30/11/2022	Felipe Brito de Camargo	Tenorrafia do tendão de aquiles	ORTOPEDICA	João Batista	Gladys



DIARISTA - UTI

NOVEMBRO / 2022



Domingo	Segunda-feira	Terça-feira	Quarta-feira	Quinta-feira	Sexta-feira	Sábado
		1	2	3	4	5
		Dra. Nadia Cristina Ramos CRM 149743 Visita Multiprofissional (14:00)	Dra. Paula Romera CRM 108475 Visita Multiprofissional (14:00)	Dr. Thiago Corsi Filiponi CRM 120793 Visita Multiprofissional (16:00)	Dra. Natalia R. Batista CRM 140466 Visita Multiprofissional (13:30)	Dra. Paula Romera CRM 108475 Visita Multiprofissional (14:00)
6	7	8	9	10	11	12
Dra. Paula Romera CRM 108475 Visita Multiprofissional (14:00)	Dra. Natalia R. Batista CRM 140466 Visita Multiprofissional (13:30)	Dra. Nadia Cristina Ramos CRM 149743 Visita Multiprofissional (14:00)	Dra. Paula Romera CRM 108475 Visita Multiprofissional (14:00)	Dr. Thiago Corsi Filiponi CRM 120793 Visita Multiprofissional (16:00)	Dra. Natalia R. Batista CRM 140466 Visita Multiprofissional (13:30)	Dra. Nadia Cristina Ramos CRM 149743 Visita Multiprofissional (13:30)
13	14	15	16	17	18	19
Dra. Nadia Cristina Ramos CRM 149743 Visita Multiprofissional (13:30)	Dra. Natalia R. Batista CRM 140466 Visita Multiprofissional (13:30)	Dra. Nadia Cristina Ramos CRM 149743 Visita Multiprofissional (14:00)	Dra. Paula Romera CRM 108475 Visita Multiprofissional (14:00)	Dr. Thiago Corsi Filiponi CRM 120793 Visita Multiprofissional (16:00)	Dr. Marcos Vieira CRM 185136 Visita Multiprofissional (16:00)	Dra. Nadia Cristina Ramos CRM 149743 Visita Multiprofissional (16:00)
20	21	22	23	24	25	26
Dr. Thiago Corsi Filiponi CRM 120793 Visita Multiprofissional (16:00)	Dra. Natalia R. Batista CRM 140466 Visita Multiprofissional (13:30)	Dra. Nadia Cristina Ramos CRM 149743 Visita Multiprofissional (14:00)	Dr. Thiago Corsi Filiponi CRM 120793 Visita Multiprofissional (14:00)	Dr. Thiago Corsi Filiponi CRM 120793 Visita Multiprofissional (16:00)	Dr. Marcos Vieira CRM 185136 Visita Multiprofissional (15:00)	Dra. Paula Romera CRM 108475 Visita Multiprofissional (14:00)
27	28	29	30			
Dr. Thiago Corsi Filiponi CRM 120793 Visita Multiprofissional (16:00)	Dra. Natalia R. Batista CRM 140466 Visita Multiprofissional (13:30)	Dra. Nadia Cristina Ramos CRM 149743 Visita Multiprofissional (14:00)	Dra. Nadia Cristina Ramos CRM 149743 Visita Multiprofissional (14:00)			
12 Horas Diurno						
12 Horas Noturno						
6 Horas						
24 Horas						

02/11 - FERIADO: FINADOS
15/11 - FERIADO: PROCLAMAÇÃO DA REPÚBLICA

Coordenador

ENDOSCOPIA / COLONOSCOPIA

NOVEMBRO / 2022

Domingo	Segunda-feira	Terça-feira	Quarta-feira	Quinta-feira	Sexta-feira	Sábado	5
6	7	8	9	10	11	12	Joaquim T. Bismara Nastro CRM 149841
13	14	15	16	17	18	19	Joaquim T. Bismara Nastro CRM 149841
20	21	22	23	24	25	26	Bruno Pereira de Moraes CRM 153253
27	28	29	30				FECHADO
							12 Horas Diurno
							12 Horas Noturno
							6 Horas
							24 Horas

02/11 - FERIADO: FINADOS
15/11 - FERIADO: PROCLAMAÇÃO DA REPÚBLICA



EMERGÊNCIA PRONTO SOCORRO

NOVEMBRO / 2022



Coordenador: Dr. Marcos Vieira de Souza

Cellular: (11) 9 9998-8425

E-mail: mcs.vieira@hotmail.com

Domingo	Segunda-feira	Terça-feira	Quarta-feira	Quinta-feira	Sexta-feira	Sábado
6 VISITA OBSERVAÇÃO Luana Serreto CRM 206120 Ademir Saraiva CRM 188680 Ademir Saraiva CRM 188680	7 VISITA OBSERVAÇÃO Jessé Rodrigues de Moraes CRM208708 Ana Carolina da Costa Reis CRM 229712 Marcelo José de Moraes CRM 202315	8 VISITA OBSERVAÇÃO Luiz Fernando S. M. Barretto CRM234322 Marcos Paulo G. Frangini CRM 184519 Luiz Arthur Nunes CRM 56159	9 VISITA OBSERVAÇÃO Luana Serreto CRM 206120 Ademir Saraiva CRM 188680 Cássia Mª Costa Ventura CRM 80692	10 VISITA OBSERVAÇÃO Luana Serreto CRM 206120 Daian Alberto Pamplona CRM 108394 Luiz Arthur Nunes CRM 56159	11 VISITA OBSERVAÇÃO Sarah Rocca Woehl CRM209011 Ademir Saraiva CRM 188680 Thales de Brito Costa CRM49874	12 VISITA OBSERVAÇÃO Luana Serreto CRM 206120 Daniela Signorelli CRM209228 Elsner Gonzaga CRM 210440
13 VISITA OBSERVAÇÃO Luana Serreto CRM 206120 Felipe Ribeiro CRM 221310 Ademir Saraiva CRM 188680	14 VISITA OBSERVAÇÃO Jessé Rodrigues de Moraes CRM208708 Ana Carolina Reis 229712 (7/13) Douglas R Andrade 197247(13/19) Marcelo José de Moraes CRM 202315	15 VISITA OBSERVAÇÃO Luiz Fernando S. M. Barretto CRM234322 Marcos Paulo G. Frangini CRM 184519 Luiz Arthur Nunes CRM 56159	16 VISITA OBSERVAÇÃO Luana Serreto CRM 206120 Marco Antonio Neves CRM 90989 Cássia Mª Costa Ventura CRM 80692	17 VISITA OBSERVAÇÃO Luana Serreto CRM 206120 Daian Alberto Pamplona CRM 108394 Luiz Arthur Nunes CRM 56159	18 VISITA OBSERVAÇÃO Sarah Rocca Woehl CRM209011 Ademir Saraiva CRM 188680 Thales de Brito Costa CRM49874	19 VISITA OBSERVAÇÃO Luana Serreto CRM 206120 Ademir Saraiva CRM 188680 Henrique F. Maciel Esteves CRM 179301
20 VISITA OBSERVAÇÃO Luana Serreto CRM 206120 Ademir Saraiva CRM 188680 Elsner Gonzaga CRM 210440	21 VISITA OBSERVAÇÃO Jessé Rodrigues de Moraes CRM208708 Ana Carolina da Costa Reis CRM 229712 Marcelo José de Moraes CRM 202315	22 VISITA OBSERVAÇÃO Luiz Fernando S. M. Barretto CRM234322 Marcos Paulo G. Frangini CRM 184519 Luiz Arthur Nunes CRM 56159	23 VISITA OBSERVAÇÃO Luana Serreto CRM 206120 Marco Antonio Neves CRM 90989 Cássia Mª Costa Ventura CRM 80692	24 VISITA OBSERVAÇÃO Luana Serreto CRM 206120 Daian Alberto Pamplona CRM 108394 Luiz Arthur Nunes CRM 56159	25 VISITA OBSERVAÇÃO Sarah Rocca Woehl CRM209011 Ademir Saraiva CRM 188680 Thales de Brito Costa CRM49874	26 VISITA OBSERVAÇÃO Felipe Luiz S. Bizarria CRM 206069 Daniela Signorelli CRM209228 Daniela Signorelli CRM209228
27 VISITA OBSERVAÇÃO Maria Vitória Mamede CRM 208865 Vitor Roque Dini CRM214097 Ademir Saraiva CRM 188680	28 VISITA OBSERVAÇÃO Jessé Rodrigues de Moraes CRM208708 Ana Carolina da Costa Reis CRM 229712 Elsner Gonzaga CRM 210440	29 VISITA OBSERVAÇÃO Luiz Fernando S. M. Barretto CRM234322 Marcos Paulo G. Frangini CRM 184519 Luiz Arthur Nunes CRM 56159	30 VISITA OBSERVAÇÃO Luiz Fernando S. M. Barretto CRM234322 Marco Antonio Neves CRM 90989 Cássia Mª Costa Ventura CRM 80692	30 VISITA OBSERVAÇÃO Luana Serreto CRM 206120 Daian Alberto Pamplona CRM 108394 Luiz Arthur Nunes CRM 56159		

02/11 - FERIADO: FINADOS
15/11 - FERIADO: PROCLAMAÇÃO DA REPÚBLICA

Coordenador

12 Horas Diurno

12 Horas Noturno

6 Horas

24 Horas

Coordenador: Dr. Rodrigo Fulini Ataliba

Celular: (11) 97238-7367

E-mail: rodrigofulini@hotmail.com

Domingo	Segunda-feira	Terça-feira	Quarta-feira	Quinta-feira	Sexta-feira	Sábado	5
6	7	8	9	10	11	12	Rodrigo Fulini CRM 157846
Rodrigo Fulini CRM 157846	Rodrigo Fulini CRM 157846	Rodrigo Fulini CRM 157846	Rodrigo Fulini CRM 157846	Rodrigo Fulini CRM 157846	Rodrigo Fulini CRM 157846	Rodrigo Fulini CRM 157846	Rodrigo Fulini CRM 157846
13	14	15	16	17	18	19	Rodrigo Fulini CRM 157846
Rodrigo Fulini CRM 157846	Rodrigo Fulini CRM 157846	Rodrigo Fulini CRM 157846	Rodrigo Fulini CRM 157846	Maisa Cordeiro Consolin CRM 218182	Rodrigo Fulini CRM 157846	Rodrigo Fulini CRM 157846	Rodrigo Fulini CRM 157846
20	21	22	23	24	25	26	Rodrigo Fulini CRM 157846
Rodrigo Fulini CRM 157846	Rodrigo Fulini CRM 157846	Rodrigo Fulini CRM 157846	Maisa Cordeiro Consolin CRM 218182	Maisa Cordeiro Consolin CRM 218182	João Ricardo Lemos CRM 206098	João Ricardo Lemos CRM 206098	
27	28	29	30				
Rodrigo Fulini CRM 157846	Rodrigo Fulini CRM 157846	Rodrigo Fulini CRM 157846	Maisa Cordeiro Consolin CRM 218182				
							12 Horas Diurno
							12 Horas Noturno
							6 Horas
							24 Horas

02/11 - FERIADO: FINADOS
15/11 - FERIADO: PROCLAMAÇÃO DA REPÚBLICA

Coordenador

Domingo	Segunda-feira	Terça-feira	Quarta-feira	Quinta-feira	Sexta-feira	Sábado
6	7	8	9	10	11	12
<p>Victória J. V. Biondi CREFITO 284445</p>	<p>Ana Júlia Salles Tostonio CREFITO 226875</p> <p>Maria Carolina D. de Almeida CREFITO 224686</p>	<p>Marcelo Augusto Moraes CREFITO 306637</p> <p>Jéssica Mayumi Koike CREFITO 197553</p>	<p>Paloma L. Soares Costa CREFITO 306639</p> <p>Jéssica Mayumi Koike CREFITO 197553</p>	<p>Ana Júlia Salles Tostonio CREFITO 226875</p> <p>Larissa Cristina H. B. Lisboa CREFITO 111668</p>	<p>Ana Júlia Salles Tostonio CREFITO 226875</p> <p>Mariana B. de Carvalho CREFITO 273691</p>	<p>Maria Carolina D. de Almeida CREFITO 224686</p>
13	14	15	16	17	18	19
<p>Natalia Bueno Fanti CREFITO 209348</p> <p>Bruna Carvalho Silva CREFITO 304015</p>	<p>Ana Júlia Salles Tostonio CREFITO 226875</p> <p>Maria Carolina D. de Almeida CREFITO 224686</p>	<p>Marcelo Augusto Moraes CREFITO 306637</p> <p>Jéssica Mayumi Koike CREFITO 197553</p>	<p>Paloma L. Soares Costa CREFITO 306639</p> <p>Jéssica Mayumi Koike CREFITO 197553</p>	<p>Ana Júlia Salles Tostonio CREFITO 226875</p> <p>Marcelo Augusto Moraes CREFITO 306637</p>	<p>Ana Júlia Salles Tostonio CREFITO 226875</p> <p>Natalia Bueno Fanti CREFITO 209348</p> <p>Jéssica Mayumi Koike CREFITO 197553</p>	<p>Jéssica Mayumi Koike CREFITO 197553</p>
20	21	22	23	24	25	26
<p>Victória J. V. Biondi CREFITO 284445</p>	<p>Ana Júlia Salles Tostonio CREFITO 226875</p> <p>Maria Carolina D. de Almeida CREFITO 224686</p>	<p>Paloma L. Soares Costa CREFITO 306639</p> <p>Jéssica Mayumi Koike CREFITO 197553</p>	<p>Marcelo Augusto Moraes CREFITO 306637</p> <p>Jéssica Mayumi Koike CREFITO 197553</p>	<p>Ana Júlia Salles Tostonio CREFITO 226875</p> <p>Bruna Carvalho Silva CREFITO 304015</p>	<p>Ana Júlia Salles Tostonio CREFITO 226875</p> <p>Victória J. V. Biondi CREFITO 284445</p>	<p>Paloma L. Soares Costa CREFITO 306639</p> <p>Victória J. V. Biondi CREFITO 284445</p>
27	28	29	30			
<p>Victória J. V. Biondi CREFITO 284445</p>	<p>Ana Júlia Salles Tostonio CREFITO 226875</p> <p>Maria Carolina D. de Almeida CREFITO</p>	<p>Marcelo Augusto Moraes CREFITO 306637</p> <p>Jéssica Mayumi Koike CREFITO 197553</p>	<p>Paloma L. Soares Costa CREFITO 306639</p> <p>Jéssica Mayumi Koike CREFITO 197553</p>			

12 Horas Diurno

12 Horas Noturno

6 Horas

24 Horas

Coordenador

02/11 - FERIADO: FINADOS
15/11 - FERIADO: PROCLAMAÇÃO DA REPÚBLICA

Coordenador: Dr. Paulo Sérgio Bastos

Cellular: (11) 9 5398-9322

E-mail: drpaulobastos@yahoo.com.br

Domingo	Segunda-feira	Terça-feira	Quarta-feira	Quinta-feira	Sexta-feira	Sábado
6 Francisco das C. Freire CRM 27540 P2 - Paulo Sérgio Bastos CRM 233261 Giovanna M. M. Branchini CRM 119639 P2 - Francisco das C. Freire CRM 27540	7 Paulo Sérgio Bastos CRM 47266 (7/13) Eduardo Barrese CRM 65918 (13/19) Thamires Helles S. de Almeida CRM 196752 Francisco das C. Freire CRM 27540 P2 - Thamires Helles S. de Almeida CRM 196752	8 Paula Meirelles CRM 233261 (07/13) Giovanna Branchini 119639 (13/19) Paulo Sérgio Bastos CRM 47266 Eduardo José Barrese CRM 65918 P2 - Paulo Sérgio Bastos CRM 233261	9 Paulo Sérgio Bastos CRM 47266 Paula Meirelles CRM 233261 Eduardo José Barrese CRM 65918 P2 - Paula Meirelles CRM 233261	10 Milena Marchiori CRM 130157 Paulo Sérgio Bastos CRM 47266 Paulo Sérgio Bastos CRM 47266 Giovanna M. M. Branchini CRM 119639 P2 - Francisco das C. Freire CRM 27540	11 Giovanna M. M. Branchini CRM 119639 Paulo Sérgio Bastos CRM 47266 Francisco das C. Freire CRM 27540 P2 - Paulo Sérgio Bastos CRM 233261	12 Joseli Helena T. Domeneghetti CRM 62979 P2 - Paulo Sérgio Bastos CRM 233261 Joseli Helena T. Domeneghetti CRM 62979 P2 - Paulo Sérgio Bastos CRM 233261
13 Paula Meirelles CRM 233261 P2 - Francisco das C. Freire CRM 27540 Paula Meirelles CRM 233261 P2 - Francisco das C. Freire CRM 27540	14 Paulo Sérgio Bastos CRM 47266 (7/13) Eduardo Barrese CRM 65918 (13/19) Thamires Helles S. de Almeida CRM 196752 Eduardo José Barrese CRM 65918 P2 - Paula Meirelles CRM 233261	15 Paulo Sérgio Bastos CRM 47266 Paula Meirelles CRM 233261 Eduardo José Barrese CRM 65918 P2 - Paula Meirelles CRM 233261	16 Paulo Sérgio Bastos CRM 47266 Giovanna M. M. Branchini CRM 119639 Eduardo José Barrese CRM 65918 P2 - Paulo Sérgio Bastos CRM 233261	17 Joseli Helena T. Domeneghetti CRM 62979 Paulo Sérgio Bastos CRM 47266 Joseli Helena T. Domeneghetti CRM 62979 P2 - Paulo Sérgio Bastos CRM 233261	18 Francisco das C. Freire CRM 27540 Paulo Sérgio Bastos CRM 47266 Giovanna M. M. Branchini CRM 119639 P2 - Francisco das C. Freire CRM 27540	19 Joseli Helena T. Domeneghetti CRM 62979 P2 - Paula Meirelles CRM 233261 Joseli Helena T. Domeneghetti CRM 62979 P2 - Paula Meirelles CRM 233261
20 Francisco das C. Freire CRM 27540 P2 - Paula Meirelles CRM 233261 Paula Meirelles CRM 233261 P2 - Francisco das C. Freire CRM 27540	21 Paula Meirelles CRM 233261 (07/13) Eduardo Barrese CRM 65918 (13/19) Thamires Helles S. de Almeida CRM 196752 Francisco das C. Freire CRM 27540 P2 - Paula Meirelles CRM 233261	22 Paulo Sérgio Bastos CRM 47266 (7/13) Giovanna Branchini 119639 (13/19) Paula Meirelles CRM 233261 Eduardo José Barrese CRM 65918 P2 - Paula Meirelles CRM 233261	23 Paulo Sérgio Bastos CRM 47266 (7/13) Giovanna Branchini 119639 (13/19) Paula Meirelles CRM 233261 Eduardo José Barrese CRM 65918 P2 - Paula Meirelles CRM 233261	24 Joseli Helena T. Domeneghetti CRM 62979 Paulo Sérgio Bastos CRM 47266 Joseli Helena T. Domeneghetti CRM 62979 P2 - Paulo Sérgio Bastos CRM 233261	25 Francisco das C. Freire CRM 27540 P2 - Paulo Sérgio Bastos CRM 233261 Paulo Sérgio Bastos CRM 47266 Monise Taquett CRM 218205 P2 - Paula Meirelles CRM 233261	26 Francisco das C. Freire CRM 27540 P2 - Caio Nebesniak CRM 206051 Monise Taquett CRM 218205 P2 - Paula Meirelles CRM 233261
27 Monise Taquett CRM 218205 P2 - Francisco das C. Freire CRM 27540 Paula Meirelles CRM 233261 P2 - Francisco das C. Freire CRM 27540	28 Paula Meirelles CRM 233261 (07/13) Eduardo Barrese CRM 65918 (13/19) Paulo Sérgio Bastos CRM 47266 Eduardo José Barrese CRM 65918 P2 - Paula Meirelles CRM 233261	29 Paulo Sérgio Bastos CRM 47266 Paula Meirelles CRM 233261 Eduardo José Barrese CRM 65918 P2 - Paula Meirelles CRM 233261	30 Paulo Sérgio Bastos CRM 47266 (7/13) Giovanna Branchini 119639 (13/19) Paula Meirelles CRM 233261 Eduardo José Barrese CRM 65918 P2 - Paula Meirelles CRM 233261			
12 Horas Diurno						
12 Horas Noturno						
6 Horas						
24 Horas						

02/11 - FERIADO: FINADOS
15/11 - FERIADO: PROCLAMAÇÃO DA REPÚBLICA

Coordenador



ORTOPEDIA - CENTRO CIRÚRGICO

NOVEMBRO / 2022



Celular: (19) 9 9823-8483

E-mail: luccasnunes37@gmail.com

Coordenador: Dr. Lucas Franco Bettencourt Nunes

Domingo	Segunda-feira	Terça-feira	Quarta-feira	Quinta-feira	Sexta-feira	Sábado
		Gustavo Roratto Sandi CRM 138680	Lucas Franco B. Nunes CRM 151722 João B. Pereira Neto CRM 201496	Ivo Zulian CRM 161076		
6	7	8	9	10	11	12
		Gustavo Roratto Sandi CRM 138680	Lucas Franco B. Nunes CRM 151722 João B. Pereira Neto CRM 201496	Ivo Zulian CRM 161076		
13	14	15	16	17	18	19
		Gustavo Roratto Sandi CRM 138680	Lucas Franco B. Nunes CRM 151722 João B. Pereira Neto CRM 201496	Ivo Zulian CRM 161076		
20	21	22	23	24	25	26
		Gustavo Roratto Sandi CRM 138680	Lucas Franco B. Nunes CRM 151722 João B. Pereira Neto CRM 201496	FECHADO		
27	28	29	30			
		Gustavo Roratto Sandi CRM 138680	Lucas Franco B. Nunes CRM 151722 João B. Pereira Neto CRM 201496			
02/11 - FERIADO: FINADOS 15/11 - FERIADO: PROCLAMAÇÃO DA REPÚBLICA						
12 Horas Diurno						
12 Horas Noturno						
6 Horas						
24 Horas						
Coordenador						

Coordenador: Dr. Lucas Franco Bettencourt Nunes

Celular: (19) 9 9823-9483

E-mail: luccasnunes37@gmail.com

Domingo	Segunda-feira	Terça-feira	Quarta-feira	Quinta-feira	Sexta-feira	Sábado
6	7	8	9	10	11	12
Lauro Cesar Resende CRM 232168	José Cosmo Ferraz Jr CRM 232947	José Julio Muner CRM 189442	Pedro Boccato CRM 208247	Mariana Ciryno CRM 167437	David Aguilar Aguilár CRM 179732	David Aguilar Aguilár CRM 179732
Mayque Rodrigues Alves CRM 220789	Luiz Humberto Barbosa CRM 14279	Vitor Wagatsuma CRM 174269	João B. Pereira Neto CRM 201496	Ivo Zulian Neto CRM 161076	Luccas Nunes CRM 151722	David Aguilar Aguilár CRM 179732
13	14	15	16	17	18	19
Rodolfo Castro CRM 164099	José Cosmo Ferraz Jr CRM 232947	José Julio Muner CRM 189442	Lucas Nigro CRM 208814	Mariana Ciryno CRM 167437	David Aguilar Aguilár CRM 179732	Marcelo Barbosa CRM 174005
José Julio Muner CRM 189442	Luiz Humberto Barbosa CRM 14279	Vitor Wagatsuma CRM 174269	João B. Pereira Neto CRM 201496	Ivo Zulian Neto CRM 161076	Aurélio L. Spósito CRM 165134	David Aguilar Aguilár CRM 179732
20	21	22	23	24	25	26
Luiz Humberto Barbosa CRM 14279	Fabício Bressan CRM 110500	David Aguilar Aguilár CRM 179732	Lucas Nigro CRM 208814	Mariana Ciryno CRM 167437	David Aguilar Aguilár CRM 179732	David Aguilar Aguilár CRM 179732
Luiz Humberto Barbosa CRM 14279	Lucas Nigro CRM 208814	José Julio Muner CRM 189442	Luiz Humberto Barbosa CRM 14279	José Julio Muner CRM 189442	David Aguilar Aguilár CRM 179732	Fabício Bressan CRM 110500
27	28	29	30			
Lauro Cesar Resende CRM 232168	José Cosmo Ferraz Jr CRM 232947	José Julio Muner CRM 189442	Pedro Boccato CRM 208247			
	Luiz Humberto Barbosa CRM 14279	Vitor Wagatsuma CRM 174269	João B. Pereira Neto CRM 201496			
	Fabício Bressan CRM 110500	David Aguilar Aguilár CRM 179732	Pedro Boccato CRM 208247			

02/11 - FERIADO: FINADOS
15/11 - FERIADO: PROCLAMAÇÃO DA REPÚBLICA

12 Horas Diurno

12 Horas Noturno

6 Horas

24 Horas

Coordenador

Domingo	Segunda-feira	Terça-feira	Quarta-feira	Quinta-feira	Sexta-feira	Sábado
		Dr Thiago C. Filiponi CRM 120793	Dr. Ruy Eneas M. B. e Souza CRM 76721	Dr Thiago C. Filiponi CRM 120793	Dr. Ruy Eneas M. B. e Souza CRM 76721	Dr. Ruy Eneas M. B. e Souza CRM 76721
6	7	8	9	10	11	12
Dr. Ruy Eneas M. B. e Souza CRM 76721	Dr. Ruy Eneas M. B. e Souza CRM 76721	Dr Thiago C. Filiponi CRM 120793	Dr. Ruy Eneas M. B. e Souza CRM 76721	Dr Thiago C. Filiponi CRM 120793	Dr. Ruy Eneas M. B. e Souza CRM 76721	Dr Thiago C. Filiponi CRM 120793
13	14	15	16	17	18	19
Dr Thiago C. Filiponi CRM 120793	Dr Thiago C. Filiponi CRM 120793	Dr Thiago C. Filiponi CRM 120793	Dr. Ruy Eneas M. B. e Souza CRM 76721	Dr Thiago C. Filiponi CRM 120793	Dr. Ruy Eneas M. B. e Souza CRM 76721	Dr. Ruy Eneas M. B. e Souza CRM 76721
20	21	22	23	24	25	26
Dr. Ruy Eneas M. B. e Souza CRM 76721	Dr. Ruy Eneas M. B. e Souza CRM 76721	Dr Thiago C. Filiponi CRM 120793	Dr. Ruy Eneas M. B. e Souza CRM 76721	Dr Thiago C. Filiponi CRM 120793	Dr. Ruy Eneas M. B. e Souza CRM 76721	Dr. Ruy Eneas M. B. e Souza CRM 76721
27	28	29	30			
Dr Thiago C. Filiponi CRM 120793	Dr Thiago C. Filiponi CRM 120793	Dr Thiago C. Filiponi CRM 120793	Dr. Ruy Eneas M. B. e Souza CRM 76721			
02/11 - FERIADO: FINADOS						
15/11 - FERIADO: PROCLAMAÇÃO DA REPÚBLICA						
12 Horas Diurno						
12 Horas Noturno						
6 Horas						
24 Horas						

Domingo	Segunda-feira	Terça-feira	Quarta-feira	Quinta-feira	Sexta-feira	Sábado
1	2	3	4	5	6	7
<p>Paulo Albuquerque 77970 Érika Rosa Silva Souza 60878 (13/19)</p> <p>Renan Afonso Santana 206156</p>	<p>Yu C. Hung 103787 Érika Rosa Silva Souza 60878</p> <p>Heitor Palmeira Hirata 197992</p>	<p>Márcio Brunno Novaes 199187 (7/13) Fernanda Neves 187902 (13/19) Yu C. Hung 103787</p> <p>Rita de Cássia Zanini 67185</p>	<p>Renata César Doll 58018 (7/13) Leonardo Nascimento 227110 (13/19) Clayton Douglas Mota 167846</p> <p>Leonardo N. dos Santos 227110</p> <p>José Geraldo 201356</p>	<p>Renata César Doll 58018 (7/13) Leonardo Nascimento 227110 (13/19) Érika Rosa Silva Souza 60878</p> <p>Leonardo N. dos Santos 227110</p>	<p>Leonardo N. dos Santos 227110 Clayton Douglas Mota 167846</p>	<p>Rizza Coutinho de Oliveira 126095 Clayton Douglas Mota 167846 (13/19)</p> <p>Marcia Barbalho 138072</p>
<p>Paulo Albuquerque 77970 Érika Rosa Silva Souza 60878 (13/19)</p> <p>Rita de Cássia Zanini 67185</p>	<p>Yu C. Hung 103787 Leonardo N. dos Santos 227110</p> <p>Leonardo N. dos Santos 227110</p>	<p>Paulo Albuquerque 77970 (7/13) Fernanda Neves 187902 (13/19) Yu C. Hung 103787</p> <p>Rita de Cássia Zanini 67185</p>	<p>Renata César Doll 58018 (7/13) Leonardo Nascimento 227110 (13/19) Clayton Douglas Mota 167846</p> <p>Leonardo N. dos Santos 227110</p>	<p>Renata César Doll 58018 (7/13) Leonardo Nascimento 227110 (13/19) Clayton Douglas Mota 167846</p> <p>Leonardo N. dos Santos 227110</p>	<p>Leonardo N. dos Santos 227110 Clayton Douglas Mota 167846</p>	<p>Rizza Coutinho de Oliveira 126095 Clayton Douglas Mota 167846 (13/19)</p> <p>Bárbara Fomer Mullia 209626</p>
<p>Paulo Albuquerque 77970</p>	<p>Yu C. Hung 103787 Leonardo N. dos Santos 227110</p> <p>Heitor Palmeira Hirata 197992</p>	<p>Paulo Albuquerque 77970 (7/13) Fernanda Neves 187902 (13/19) Yu C. Hung 103787</p> <p>Rita de Cássia Zanini 67185</p>	<p>Renata César Doll 58018 (7/13) Leonardo Nascimento 227110 (13/19) Clayton Douglas Mota 167846</p> <p>Leonardo N. dos Santos 227110</p>	<p>Renata César Doll 58018 (7/13) Leonardo Nascimento 227110 (13/19) Clayton Douglas Mota 167846</p> <p>Leonardo N. dos Santos 227110</p>	<p>Leonardo N. dos Santos 227110 Clayton Douglas Mota 167846</p>	<p>Leonardo N. dos Santos 227110 Rita de Cássia Zanini 67185 (13/19)</p> <p>Heitor Palmeira Hirata 197992</p>
<p>Paulo Albuquerque 77970</p>	<p>Yu C. Hung 103787 Leonardo N. dos Santos 227110</p> <p>Leonardo N. dos Santos 227110</p>	<p>Paulo Albuquerque 77970 (7/13) Fernanda Neves 187902 (13/19) Yu C. Hung 103787</p> <p>Rita de Cássia Zanini 67185</p>	<p>Renata César Doll 58018 (7/13) Leonardo Nascimento 227110 (13/19) Clayton Douglas Mota 167846</p> <p>Leonardo N. dos Santos 227110</p>	<p>Renata César Doll 58018 (7/13) Márcio B. Novaes 199187 (13/19) Leonardo N. dos Santos 227110</p> <p>Leonardo N. dos Santos 227110</p>	<p>Leonardo N. dos Santos 227110 Clayton Douglas Mota 167846</p>	<p>Rizza Coutinho de Oliveira 126095 Clayton Douglas Mota 167846 (13/19)</p> <p>Paulo Albuquerque 77970</p>
<p>Catarina Bartesevicius 216955 Paulo Albuquerque 77970 (13/19)</p> <p>Paulo Albuquerque 77970</p>	<p>Yu C. Hung 103787 Leonardo N. dos Santos 227110</p> <p>Heitor Palmeira Hirata 197992</p>	<p>Leonardo N. dos Santos 227110 (7/13) Fernanda Neves 187902 (13/19) Yu C. Hung 103787</p> <p>Rita de Cássia Zanini 67185</p>	<p>Leonardo N. dos Santos 227110 (7/13) Fernanda Neves 187902 (13/19) Yu C. Hung 103787</p> <p>Rita de Cássia Zanini 67185</p>	<p>Leonardo N. dos Santos 227110 (7/13) Márcio B. Novaes 199187 (13/19) Leonardo N. dos Santos 227110</p> <p>Leonardo N. dos Santos 227110</p>	<p>Leonardo N. dos Santos 227110 Clayton Douglas Mota 167846</p>	<p>12 Horas Diurno</p>
<p>02/11 - FERIADO: FINADOS 15/11 - FERIADO: PROCLAMAÇÃO DA REPÚBLICA</p>						<p>12 Horas Noturno</p>
<p>Coordenador</p>						<p>6 Horas</p>
<p>Coordenador</p>						<p>24 Horas</p>



BERÇÁRIO

NOVEMBRO / 2022

Coordenador: Dr. Paulo Sérgio Tavares de Albuquerque
Celular: (11) 9 9284-5203



E-mail: dr.pauloalbuquerque@terra.com.br

Domingo	Segunda-feira	Terça-feira	Quarta-feira	Quinta-feira	Sexta-feira	Sábado
6	7	8	9	10	11	12
Marcia Barbalho 138072 (7/13) Clayton Douglas Mota 167846 Clayton Douglas Mota 167846	Renata Cesar Doll 58018 Clayton Douglas Mota 167846	Clayton Douglas Mota 167846 Leonardo N. dos Santos 227110	Marcia Barbalho 138072 (7/13) Talita M. Hernandes 205491 (13/19) Clayton Douglas Mota 167846	Carla Juliana Vitorino 167051(7/13) Talita M. Hernandes 205491 (13/19) Clayton Douglas Mota 167846	Marcia Barbalho 138072 Paulo Albuquerque 77970	Clayton Douglas Mota 167846 (7/13) Paulo Albuquerque 77970 Paulo Albuquerque 77970
13	14	15	16	17	18	19
Marcia Barbalho 138072 (7/13) Paulo Albuquerque 77970 Clayton Douglas Mota 167846	Clayton Douglas Mota 167846 Clayton Douglas Mota 167846	Clayton Douglas Mota 167846 Tiago Barrese 143790 Leonardo N. dos Santos 227110	Marcia Barbalho 138072 (7/13) Talita M. Hernandes 205491 (13/19) Clayton Douglas Mota 167846	Carla Juliana Vitorino 167051(7/13) Clayton D. Mota 167846 (13/19) Clayton Douglas Mota 167846	Marcia Barbalho 138072 Paulo Albuquerque 77970	Clayton Douglas Mota 167846 (7/13) Paulo Albuquerque 77970 Marcia Barbalho 138072
20	21	22	23	24	25	26
Clayton Douglas Mota 167846 (7/13) Yu C. Hung 103787 (7/13) Clayton D. Mota 167846 (13/19) Clayton Douglas Mota 167846	Renata Cesar Doll 58018 Clayton Douglas Mota 167846	Clayton Douglas Mota 167846 Clayton Douglas Mota 167846 Tiago Barrese 143790 Leonardo N. dos Santos 227110	Marcia Barbalho 138072 (7/13) Talita M. Hernandes 205491 (13/19) Clayton Douglas Mota 167846	Clayton Douglas Mota 167846 (7/13) Marcia Barbalho 138072 (13/19) Clayton Douglas Mota 167846	Marcia Barbalho 138072 (7/13) Maria Clara Ribeiro 199599 (13/19) Paulo Albuquerque 77970	Clayton Douglas Mota 167846 (7/13) Paulo Albuquerque 77970 Clayton Douglas Mota 167846
27	28	29	30			
Paulo Albuquerque 77970 (7/13) Clayton Douglas Mota 167846 Clayton Douglas Mota 167846	Clayton Douglas Mota 167846 Clayton Douglas Mota 167846	Clayton Douglas Mota 167846 Clayton Douglas Mota 167846 Tiago Barrese 143790 Leonardo N. dos Santos 227110	Marcia Barbalho 138072 (7/13) Talita M. Hernandes 205491 (13/19) Clayton Douglas Mota 167846	Clayton Douglas Mota 167846 (7/13) Marcia Barbalho 138072 (13/19) Clayton Douglas Mota 167846	Marcia Barbalho 138072 Paulo Albuquerque 77970	Clayton Douglas Mota 167846 (7/13) Paulo Albuquerque 77970 Marcia Barbalho 138072
						12 Horas Diurno
						12 Horas Noturno
						6 Horas
						24 Horas

02/11 - FERIADO: FINADOS
15/11 - FERIADO: PROCLAMAÇÃO DA REPÚBLICA

Coordenador



PRONTO SOCORRO - ADULTO

NOVEMBRO / 2022



Coordenador: Dr. Marcos Vieira de Souza Celular: (11) 9 9998-8425 E-mail: mcs.vieira@hotmail.com

Domingo	Segunda-feira	Terça-feira	Quarta-feira	Quinta-feira	Sexta-feira	Sábado
<p>Bianca Nardini 216418 (7/13) Aurea F. C. A. de Lia 174750 (13/19) João VictorAntunes 225487 (7/13) Flávia Julien CRM 170266 (13/19)</p> <p>Aurea F. C. A. de Lia 174750 Allan Ruiz S. Silva 233013 12h</p>	<p>Mayara Alana Pinheiro 218370 (7/13) Gabriela S. Turolla 234394 (13/19) Felipe Ribeiro 221310 12h Luiz F. S. M. Barretto 234322 (13/19)</p> <p>Allan Ruiz S. Silva 233013 12h Mariana Maitto Osmak 223849 12h</p>	<p>Ana Clara Guimarães 160453 (7/13) Bianca Nardini 216418 (13/19) Allan Ruiz S. Silva 233013 12h Guilherme Sanches 193521 (13/19)</p> <p>Mayara Alana Pinheiro 218370 12h Aurea F. C. A. de Lia 174750</p>	<p>Raphael Arenas 209467 12h Winiçius Gomes 52-0123440-4 12h Douglas R. Andrade 197247 (13/19)</p> <p>Fabio Augusto Neto 198315 12h Raphael Arenas 209467 12h</p>	<p>Ana Clara Guimarães 160453 12h Allan Ruiz S. Silva 233013 12h Winiçius Gomes 5201234404 (13/19)</p> <p>Allan Ruiz S. Silva 233013 12h Hiury Alan CRM201234</p>	<p>Flávia Julien CRM 170266 (7/13) Pedro Hoelz Borghi 234334 (13/19) M Vitória Mamede CRM208865</p> <p>Fabio Augusto Neto 198315 12h Aurea F. C. A. de Lia 174750</p>	<p>Winiçius Gomes 52-0123440-4 (7/13) Aurea F. C. A. de Lia 174750 (13/19) Marília Funck 228644 12h</p> <p>Aurea F. C. A. de Lia 174750 Mayara Alana Pinheiro 218370 12h</p>
<p>Bianca Nardini 216418 (7/13) Aurea F. C. A. de Lia 174750 (13/19) Gabriel Garcia 189420 12h</p> <p>Aurea F. C. A. de Lia 174750 Allan Ruiz S. Silva 233013 12h</p>	<p>Allan Ruiz S. Silva 233013 12h Gabriela S. Turolla 234394 (13/19) Felipe Ribeiro 221310 12h Luiz F. S. M. Barretto 234322 (13/19)</p> <p>Allan Ruiz S. Silva 233013 12h Mariana Maitto Osmak 223849 12h</p>	<p>Ana Clara Guimarães 160453 (7/13) Bianca Nardini 216418 (13/19) Allan Ruiz S. Silva 233013 12h Guilherme Sanches 193521 (13/19)</p> <p>Verônica C. Boudler CRM221403 12h Karyne Lombardi CRM218161 12h</p>	<p>Verônica C. Boudler CRM221403 12h Winiçius Gomes 52-0123440-4 12h Douglas R. Andrade 197247 (13/19)</p> <p>Fabio Augusto Neto 198315 12h Aurea F. C. A. de Lia 174750</p>	<p>Ana Clara Guimarães 160453 12h Allan Ruiz S. Silva 233013 12h Winiçius Gomes 5201234404 (13/19)</p> <p>Allan Ruiz S. Silva 233013 12h Hiury Alan CRM201234</p>	<p>Flávia Julien CRM 170266 (7/13) Pedro Hoelz Borghi 234334 (13/19) M Vitória Mamede CRM208865</p> <p>Allan Ruiz S. Silva 233013 12h Aurea F. C. A. de Lia 174750</p>	<p>Winiçius Gomes 52-0123440-4 (7/13) Pedro Hoelz Borghi 234334 (13/19) Marília Funck 228644 12h</p> <p>Aurea F. C. A. de Lia 174750 Allan Ruiz S. Silva 233013 12h</p>
<p>Allan Ruiz S. Silva 233013 (7/13) Flávia Julien CRM 170266 (13/19) Mayara Alana Pinheiro 218370 12h</p> <p>Aurea F. C. A. de Lia 174750 Allan Ruiz S. Silva 233013 12h</p>	<p>Allan Ruiz S. Silva 233013 12h Gabriela S. Turolla 234394 (13/19) Felipe Ribeiro 221310 12h Luiz F. S. M. Barretto 234322 (13/19)</p> <p>Allan Ruiz S. Silva 233013 12h Mariana Maitto Osmak 223849 12h</p>	<p>Ana Clara Guimarães 160453 (7/13) Bianca Nardini 216418 (13/19) Allan Ruiz S. Silva 233013 12h Jaime E. G. Perez 50765/PR (13/19)</p> <p>Verônica C. Boudler CRM221403 12h Karyne Lombardi CRM218161 12h</p>	<p>Verônica C. Boudler CRM221403 12h Winiçius Gomes 52-0123440-4 12h Douglas R. Andrade 197247 (13/19)</p> <p>Fabio Augusto Neto 198315 12h Bruna C. Assis 234285 12h</p>	<p>Ana Clara Guimarães 160453 12h Allan Ruiz S. Silva 233013 12h Winiçius Gomes 5201234404 (13/19)</p> <p>Allan Ruiz S. Silva 233013 12h Hiury Alan CRM201234</p>	<p>Ana Clara Guimarães 160453 (7/13) Gláucia Oliveira Silva 234304 (13/19) M Vitória Mamede CRM208865</p> <p>Fabio Augusto Neto 198315 12h Ademir Saraiva 188680 12h</p>	<p>Winiçius Gomes 52-0123440-4 12h Allan Ruiz S. Silva 233013 12h</p> <p>Miryam Ap. das Graças 214958 12h Allan Ruiz S. Silva 233013 12h</p>
<p>Bianca Nardini 216418 12h Aurea F. C. A. de Lia 174750</p> <p>Aurea F. C. A. de Lia 174750 Allan Ruiz S. Silva 233013 12h</p>	<p>Allan Ruiz S. Silva 233013 12h Gabriel Garcia 189420 (13/19) Felipe Ribeiro 221310 12h Olsen A. Berg Jr. 234331 (13/19)</p> <p>Allan Ruiz S. Silva 233013 12h Mariana Maitto Osmak 223849 12h</p>	<p>Ana Clara Guimarães 160453 (7/13) Bianca Nardini 216418 (13/19) Allan Ruiz S. Silva 233013 12h Flávia Julien CRM 170266 (13/19)</p> <p>Verônica C. Boudler CRM221403 12h Karyne Lombardi CRM218161 12h</p>	<p>Verônica C. Boudler CRM221403 12h Winiçius Gomes 52-0123440-4 12h Douglas R. Andrade 197247 (13/19)</p> <p>Fabio Augusto Neto 198315 12h Aurea F. C. A. de Lia 174750</p>	<p>Ana Clara Guimarães 160453 12h Allan Ruiz S. Silva 233013 12h Winiçius Gomes 5201234404 (13/19)</p> <p>Allan Ruiz S. Silva 233013 12h Hiury Alan CRM201234</p>	<p>Ana Clara Guimarães 160453 (7/13) Gláucia Oliveira Silva 234304 (13/19) M Vitória Mamede CRM208865</p> <p>Fabio Augusto Neto 198315 12h Ademir Saraiva 188680 12h</p>	<p>Winiçius Gomes 52-0123440-4 12h Allan Ruiz S. Silva 233013 12h</p> <p>Miryam Ap. das Graças 214958 12h Allan Ruiz S. Silva 233013 12h</p>

12 Horas Diurno
12 Horas Noturno
6 Horas
24 Horas

02/11 - FERIADO: FINADOS
15/11 - FERIADO: PROCLAMAÇÃO DA REPÚBLICA

Coordenador

Coordenador: Dr. Thiago Corsi Filipponi		E-mail: thiago.filipponi@gmail.com				
Celular: (11) 9 6405-2084						
Domingo	Segunda-feira	Terça-feira	Quarta-feira	Quinta-feira	Sexta-feira	Sábado
6	7	8	9	10	11	12
Dra. Nadia Cristina Santos CRM 149743	Dr. Hugo M. S. Macruz CRM 41131	Dra. Paula Romera CRM 108475	Dra. Paula Romera CRM 108475	Dra. Natalia R Batista CRM 140466	Dr. Hugo M. S. Macruz CRM 41131	Dr. Marcelo Moraes CRM 202315
Dr. Henrique Esteves CRM 179301	Dra. Nadia Cristina Santos CRM 149743	Dr. Ramiro Vieira CRM 148175	Dr. Ramiro Vieira CRM 148175	Dr. Marcos Vieira CRM 185136	Dr. Claudio Coelho CRM 88091	
13	14	15	16	17	18	19
Dr. Carolina Akiko D. Eguchi CRM 180974	Dr. Hugo M. S. Macruz CRM 41131	Dra. Paula Romera CRM 108475	Dra. Paula Romera CRM 108475	Dra. Natalia R Batista CRM 140466	Dr. Hugo M. S. Macruz CRM 41131	Dra. Carolina Akiko D. Eguchi CRM 180974
Dr. Claudio Coelho CRM 88091	Dr. Nadia Cristina Santos CRM 149743	Dr. Ramiro Vieira CRM 148175	Dr. Ramiro Vieira CRM 148175	Dr. Marcos Vieira CRM 185136	Dr. Thiago C. Filipponi CRM 120793	Dr. Viktor Corsaletti CRM 202637
20	21	22	23	24	25	26
Dra. Paula Romera CRM 108475	Dr. Hugo M. S. Macruz CRM 41131	Dra. Paula Romera CRM 108475 Dr. Ramiro Vieira CRM 148175 Dr. Ramiro Vieira CRM 148175	Dr. Hugo M. S. Macruz CRM 41131	Dra. Natalia R Batista CRM 140466	Dr. Marcelo Munhoz CRM 81120	
Dra. Carolina Akiko D. Eguchi CRM 180974	Dr. Nadia Cristina Santos CRM 149743	Dr. Ramiro Vieira CRM 148175	Dr. Ramiro Vieira CRM 148175	Dr. Eduardo Gazotto CRM 100836	Dr. Marcos Vieira CRM 185136	Dr. Thiago C. Filipponi CRM 120793
27	28	29	30			
Dra. Carolina Akiko D. Eguchi CRM 180974	Dr. Hugo M. S. Macruz CRM 41131	Dra. Paula Romera CRM 108475	Dra. Nadia Cristina Santos CRM 149743 Dr. Marcelo Moraes CRM 202315 Dr. Ramiro Vieira CRM 148175			
Dr. Marcelo J. Moraes CRM 202315	Dr. Nadia Cristina Santos CRM 149743	Dr. Ramiro Vieira CRM 148175				
						12 Horas Diurno
						12 Horas Noturno
						6 Horas
						24 Horas

02/11 - FERIADO: FINADOS
15/11 - FERIADO: PROCLAMAÇÃO DA REPÚBLICA

Domingo	Segunda-feira	Terça-feira	Quarta-feira	Quinta-feira	Sexta-feira	Sábado
			1	2	3	4
			FERIADO		Avaliação Ambulatorial Juliano N. Ribeiro CRM 118227	
6	7	8	9	10	11	12
	Juliano N. Ribeiro CRM 118227		Avaliação Ambulatorial Juliano N. Ribeiro CRM 118227			
13	14	15	16	17	18	19
	Juliano N. Ribeiro CRM 118227	FERIADO	Avaliação Ambulatorial Juliano N. Ribeiro CRM 118227	Avaliação Ambulatorial Juliano N. Ribeiro CRM 118227		
20	21	22	23	24	25	26
	Juliano N. Ribeiro CRM 118227		Avaliação Ambulatorial Juliano N. Ribeiro CRM 118227			
27	28	29	30			
	Juliano N. Ribeiro CRM 118227		Avaliação Ambulatorial Juliano N. Ribeiro CRM 118227			
12 Horas Diurno						
12 Horas Noturno						
6 Horas						
24 Horas						

02/11 - FERIADO: FINADOS
15/11 - FERIADO: PROCLAMAÇÃO DA REPÚBLICA

INFECTOLOGIA

NOVEMBRO / 2022

Coordenador: Dr. Leandro Cesar Mendes

Celular: (11) 9 6405-2084

E-mail: lcmendes@berkeley.edu

Domingo	Segunda-feira	Terça-feira	Quarta-feira	Quinta-feira	Sexta-feira	Sábado
6	7	8	9	10	11	12
	Leandro Cesar Mendes CRM 134985		Leandro Cesar Mendes CRM 134985		Leandro Cesar Mendes CRM 134985	
13	14	15	16	17	18	19
	Leandro Cesar Mendes CRM 134985		Leandro Cesar Mendes CRM 134985		Leandro Cesar Mendes CRM 134985	
20	21	22	23	24	25	26
	Leandro Cesar Mendes CRM 134985		Leandro Cesar Mendes CRM 134985		Leandro Cesar Mendes CRM 134985	
27	28	29	30			
	Leandro Cesar Mendes CRM 134985		Leandro Cesar Mendes CRM 134985			
12 Horas Diurno						
12 Horas Noturno						
6 Horas						
24 Horas						

02/11 - FERIADO: FINADOS
15/11 - FERIADO: PROCLAMAÇÃO DA REPÚBLICA

Coordenador

Coordenador: Dr. Victor dos Santos Gomes Celular: (11) 9 8529-9111 E-mail: vit_gomes@hotmail.com

Domingo	Segunda-feira	Terça-feira	Quarta-feira	Quinta-feira	Sexta-feira	Sábado
		1	2	3	4	5
	HORÁRIO: 8:00h/11:30h Dra. Mariana Rocha Roxo CRM 166893 HORÁRIO: 13:30h/16h Dra. Mariana Rocha Roxo CRM 166893	HORÁRIO: 08:30h/12h Dr. Pablo Luiz T Pampin CRM 123779 HORÁRIO: 13h/16h Dr. Pablo Luiz T Pampin CRM 123779	HORÁRIO: 8:30h/11:45h Dr. Victor dos Santos Gomes CRM 149412 HORÁRIO: 13:30h/16h Dr. Victor dos Santos Gomes CRM 149412	HORÁRIO: 8:30h/11:45h Dr. Victor dos Santos Gomes CRM 149412 HORÁRIO: 13:30h/16h Dr. Victor dos Santos Gomes CRM 149412	HORÁRIO: 8:30h/11:45h Dr. Victor dos Santos Gomes CRM 149412 HORÁRIO: 13:30h/16h Dr. Victor dos Santos Gomes CRM 149412	
	6	7	8	9	10	11
	HORÁRIO: 8:30h/11:45h Dr. Victor dos Santos Gomes CRM 149412 HORÁRIO: 13:30h/16h Dr. Victor dos Santos Gomes CRM 149412	HORÁRIO: 8:00h/11:30h Dra. Mariana Rocha Roxo CRM 166893 HORÁRIO: 13:30h/16h Dra. Mariana Rocha Roxo CRM 166893	HORÁRIO: 8:30h/11:45h Dr. Victor dos Santos Gomes CRM 149412	HORÁRIO: 8:30h/11:45h Dr. Victor dos Santos Gomes CRM 149412 HORÁRIO: 13:30h/16h Dr. Victor dos Santos Gomes CRM 149412	HORÁRIO: 8:30h/11:45h Dr. Victor dos Santos Gomes CRM 149412	HORÁRIO: 8:30h/11:45h Dr. Victor dos Santos Gomes CRM 149412
	13	14	15	16	17	18
		FECHADO	FERIADO	HORÁRIO: 8:30h/11:45h Dr. Victor dos Santos Gomes CRM 149412	HORÁRIO: 8:30h/11:45h Dr. Victor dos Santos Gomes CRM 149412 HORÁRIO: 13:30h/16h Dr. Victor dos Santos Gomes CRM 149412	HORÁRIO: 8:30h/11:45h Dr. Victor dos Santos Gomes CRM 149412 HORÁRIO: 13:30h/16h Dr. Victor dos Santos Gomes CRM 149412
	20	21	22	23	24	25
	HORÁRIO: 8:30h/11:45h Dr. Victor dos Santos Gomes CRM 149412 HORÁRIO: 13:30h/16h Dr. Victor dos Santos Gomes CRM 149412		HORÁRIO: 8:00h/11:30h Dra. Mariana Rocha Roxo CRM 166893 HORÁRIO: 13:30h/16h Dra. Mariana Rocha Roxo CRM 166893	HORÁRIO: 08:30h/11:45h Dr. Victor dos Santos Gomes CRM 149412	HORÁRIO: 8:30h/11:45h Dr. Victor dos Santos Gomes CRM 149412 HORÁRIO: 13:30h/16h Dr. Victor dos Santos Gomes CRM 149412	HORÁRIO: 8:30h/11:45h Dr. Victor dos Santos Gomes CRM 149412 HORÁRIO: 13:30h/16h Dr. Victor dos Santos Gomes CRM 149412
	27	28	29	30	31	
		HORÁRIO: 8:30h/11:45h Dr. Victor dos Santos Gomes CRM 149412	HORÁRIO: 8:00h/11:30h Dra. Mariana Rocha Roxo CRM 166893 HORÁRIO: 13:30h/16h Dra. Mariana Rocha Roxo CRM 166893	HORÁRIO: 08:30h/12h Dr. Pablo Luiz T Pampin CRM 123779 HORÁRIO: 13h/16h Dr. Pablo Luiz T Pampin CRM 123779		
DIVERSIFICAR OS EXAMES DA AGENDA DA DRA. MARIANA, NÃO AGENDAR SOMENTE MAMAS NÃO AGENDAR OBSTÉTRICOS AS TERÇAS-FEIRAS, AGENDAR 30 EXAMES NA PARTE DA MANHÃ + 30 EXAMES NA PARTE DA TARDE						
NAO AGENDAR MAMAS AS QUINTAS-FEIRAS E NEM TERÇA-FEIRA (30/08)						
Agendar, NO MÁXIMO, 7 exames iguais, do mesmo segmento (ex. 7 obstétricos, 7 abdomen, 7 rins, 7 tireóide, 7 mamas), para o mesmo dia. Devendo ser sempre mesclados.						
Os exames que excederem serão direcionados ao posto de Saúde para reagendamento.						
Coordenador						
12 Horas Diurno						
12 Horas Noturno						
6 Horas						
24 Horas						



RELATÓRIO MENSAL DE ATIVIDADES

Período: 01/11/2022 a 30/11/2022

Data de Entrega: 10/12/2022

Folha nº 1/34

1- DADOS INSTITUCIONAIS

INSTITUIÇÃO: SANTA CASA DE ATIBAIA

TIPO DE CONTRATO: Gestão, manutenção corretiva, manutenção preventiva e calibração.

PARQUE TECNOLÓGICO: 168 equipamentos

RESPONSÁVEL TÉCNICO: Adriano da Silva Andrade

COORDENADOR: Diego Santos

TÉCNICO : Murian Hatus Lamin Ribeiro.

2- INTRODUÇÃO

A BIOMEDITECH Engenharia Biomédica fornece através deste relatório, informações pertinentes aos trabalhos realizados a SANTA CASA DE ATIBAIA em relação ao mês de NOVEMBRO. A confecção do conteúdo deste relatório tem o objetivo de divulgar indicadores de produtividade, disponibilidade dos equipamentos e a busca na melhoria contínua, considerando o período de 01/11/2022 à 30/11/2022.



RELATÓRIO MENSAL DE ATIVIDADES

INDICADORES DE SERVIÇO

Folha nº 33/34

TOTAL DE OS	MANUTENÇÃO PREVENTIVA	MANUTENÇÃO CORRETIVA	CALIBRAÇÃO	OUTROS
OS Abertas no Mês A = E + F + I + J + N + O + R + Q 42	Preventivas Previstas (I) E - Internas 15	Corretivas Abertas (I) I - Internas 10	Calibrações Previstas (I) N - Internas 17	Treinamento / Acompanhamento de Serviços 0
OS Fechadas do Mês B = C + D 18	Preventivas Previstas (E) F - Externas 0	Corretivas Abertas (E) J - Externas 0	Calibrações Previstas (E) O - Externas 0	Instalação R 0
OS Realizadas (I) C - Resolutividade Interna 18	Preventivas Realizadas G - Internas + Externas 8	Corretivas Realizadas L - Internas + Externas 10	Calibrações Realizadas Internas + Externas 0	* O indicador P corresponde às Inspeções, registradas a parte.
OS Realizadas (E) D - Resolutividade Externa 0	Preventivas Pendentes H - Internas + Externas 7	Corretivas Pendentes M - Internas + Externas 0	Calibrações Pendentes Internas + Externas 17	Mês: 11 - Novembro

TREINAMENTO - ROTINA SERVIÇO DE NUTRIÇÃO E DIETÉTICA

Facilitador: Lígia Tuma

Nutricionista

Data: 01 e 03/11/2022

Horários: 07:30 - 08:30

Treinamento foi realizado com os colaboradores equipe do SND . O tema abordado foi **Rotina e Cuidados com as Refeições Servidas aos Pacientes Acompanhantes** , sendo necessário para melhorar a assistência segura e de qualidade aos pacientes e acompanhantes . A metodologia utilizada foi a apresentação do tema através de material audiovisual . A aplicação foi realizada em loco . O tema foi bem aceito por todos os funcionários, e será aplicado e acompanhado no dia a dia.

Nº TOTAL DE COLABORADORES	9
Nº TOTAL PARTICIPANTES	7
Nº DE AUSÊNCIA	2

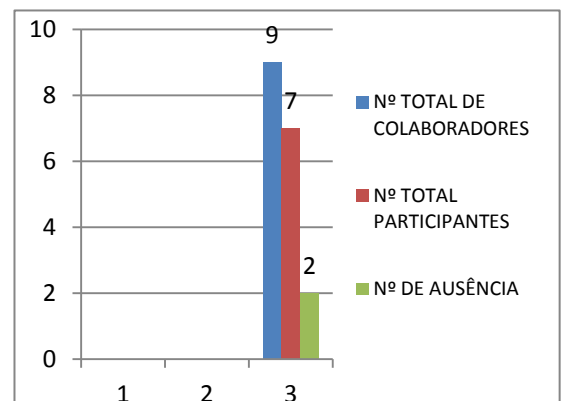

Denise Mota de Jesus Coren/SP 31504

ENFERMEIRA DA QUALIDADE / ED. PERMANENTE

TREINAMENTO - BOAS PRÁTICAS E RECOMENDAÇÕES PARA ACESSO VENOSO PERIFÉRICO

Facilitador: Carla Freitas / Denise Mota

Enfermeira

Data: 03 e 04 de Novembro 2022

Horários: 05:30,06:00,07:30 e 08:00

Treinamento foi realizado com os colaboradores do Hospital da equipe de enfermagem . O tema abordado foi **BOAS PRÁTICAS E RECOMENDAÇÕES PARA ACESSO VENOSO PERIFÉRICO**, sendo necessário para garantir a assistência segura e de qualidade aos pacientes e profissionais. A metodologia utilizada foi a apresentação do tema através de material audiovisual (apresentação PowerPoint) . A aplicação foi realizada na sala de treinamentos . O tema foi bem aceito por todos os funcionários, e será aplicado e acompanhado no dia a dia.

Nº TOTAL DE COLABORADORES	129
Nº TOTAL PARTICIPANTES	94
Nº DE AUSÊNCIA	35

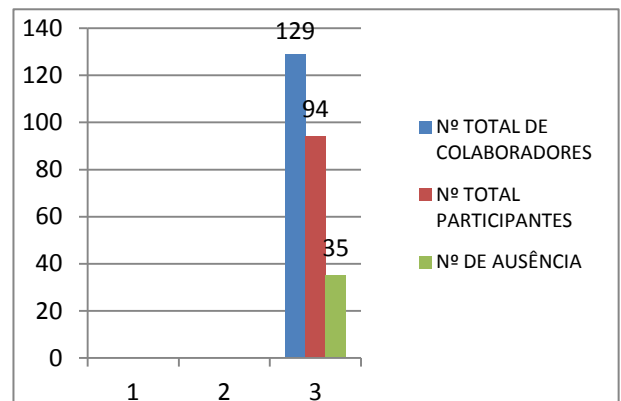

% META ALCANÇADA	73%
% DE AUSÊNCIA	27%

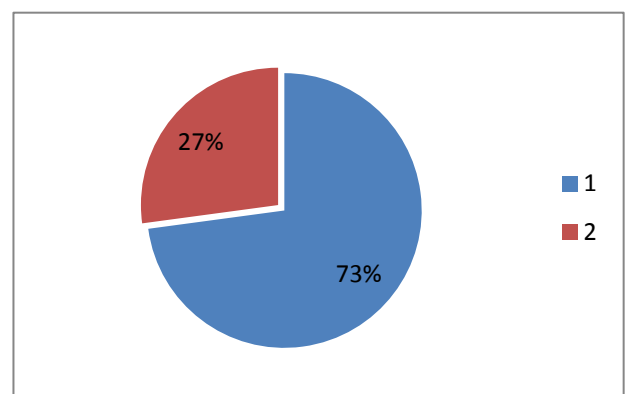

Denise Mota de Jesus Coren/SP 31504

ENFERMEIRA DA QUALIDADE / ED. PERMANENTE

TREINAMENTO - DISFAGIA E DIETAS HOSPITALARES

Facilitador: Ligia Tuma / Tatiana Campos

Nutricionista / Fonoaudiologia

Data: 18 de Novembro 2022

Horários: 07:30 - 08:00

Treinamento foi realizado com os colaboradores Multiplicadores do Hospital para equipe de enfermagem, fisioterapia, técnicos de laboratório, auxiliares de limpeza/ lavanderia, administração, recepção, coordenadores, engenharia clinica e nutrição. O tema abordado foi **Meta 2 - Comunicação efetiva**, sendo necessário para garantir a assistência segura e de qualidade aos pacientes e profissionais. A metodologia utilizada foi a apresentação do tema através de material audiovisual (apresentação PowerPoint) . A aplicação foi realizada na sala de treinamentos para os multiplicadores e os mesmos repassaram para os colaboradores das áreas assistenciais e administrativo em loco. O tema foi bem aceito por todos os funcionários, e será aplicado e acompanhado no dia a dia.

Nº TOTAL DE COLABORADORES	17
Nº TOTAL PARTICIPANTE	12
Nº DE AUSÊNCIA	5

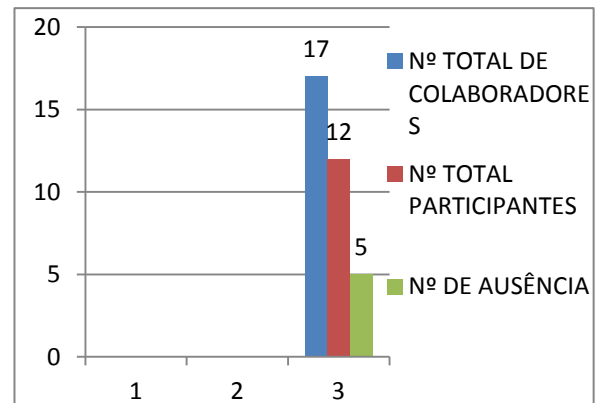

% META ALCANÇADA	71%
% DE AUSÊNCIA	29%

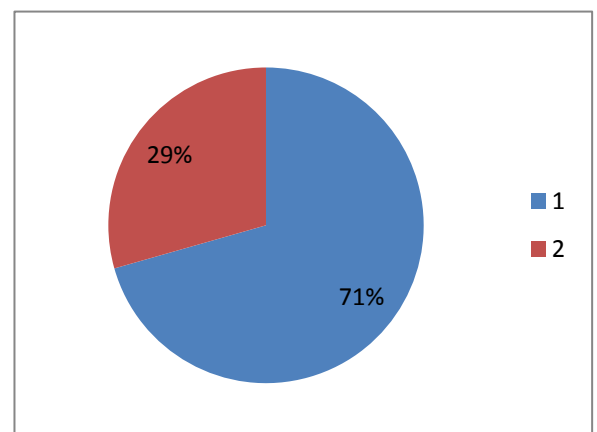

Denise Mota de Jesus Coren/SP 31504

ENFERMEIRA DA QUALIDADE / ED. PERMANENTE

TREINAMENTO - COLETA DE CULTURAS

Facilitador: Carla Freitas / Denise Mota	Enfermeira
Data: 22 e 23 de Outubro 2022	Horários: 05:30,06:00,07:30,08:00 e 08:30

Treinamento foi realizado com os colaboradores do Hospital para equipe de enfermeiros. O tema abordado foi **Cuidados e Padronização para a Coleta de Culturas**, sendo necessário para garantir a assistência segura e de qualidade aos pacientes e profissionais. A metodologia utilizada foi a apresentação do tema através de material em mãos. A aplicação foi realizada na sala de treinamentos para os enfermeiros. O tema foi bem aceito por todos os funcionários, e será aplicado e acompanhado no dia a dia.

Nº TOTAL DE COLABORADORES	37
Nº TOTAL PARTICIPANTE	32
Nº DE AUSÊNCIA	5

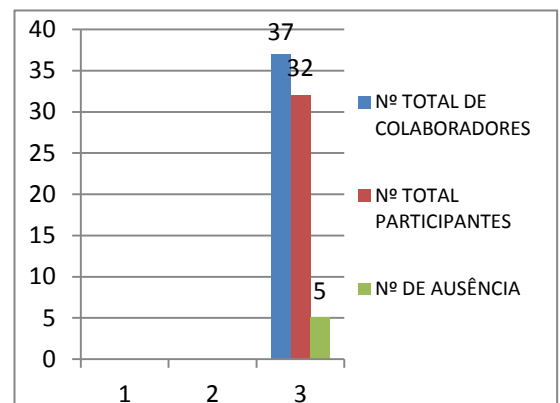

% META ALCANÇADA	86%
% DE AUSÊNCIA	14%

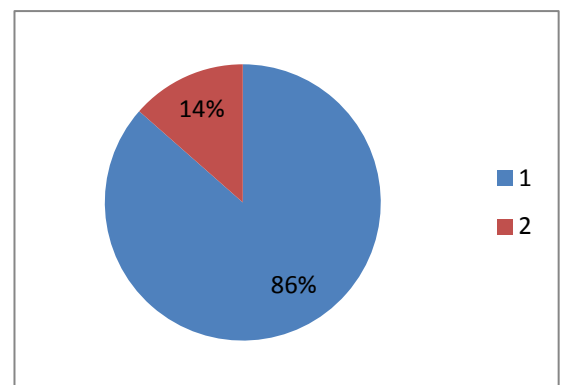

Denise Mota de Jesus Coren/SP 31504

ENFERMEIRA DA QUALIDADE / ED. PERMANENTE



REGULAMENTO PARA INTERNAÇÕES

Nome: _____
Prt.: _____ Registro: _____
Convênio: _____
Médico: - _____
Data Internação: _____ Hora: _____



DOCUMENTOS

A recepção de internação formaliza a acolhida dos pacientes, mediante a apresentação dos seguintes documentos originais: carteira de identidade, cartão do SUS e assinatura do termo de responsabilidade, pelo paciente ou responsável.

PERTENCES E OBJETOS PESSOAIS

Pertences deixados na instituição permanecerão armazenados por até 5 (cinco) dias, após esse período os mesmos serão descartados.

Objetos de valor não devem ser trazidos e os que permanecerem na instituição serão de inteira responsabilidade do paciente e/ou de seus responsáveis ou familiares.

Deverão ser trazidos: kit de higiene pessoal, chinelos, roupas íntimas, pijama ou roupa para dormir e uma roupa para o dia da alta hospitalar.

Na UTI o paciente não poderá permanecer com seus objetos pessoais. Todos os seus pertences serão entregues pela equipe de enfermagem à família ou responsável.

HORÁRIOS DE VISITAS E/OU TROCA DE ACOMPANHANTES

Enfermaria, Maternidade e Pediatria.

- Troca dos acompanhantes: das 7h às 8h.
- Visita Pediatria: das 13h às 13h30.
- Visita Enfermaria: das 15h às 15h30.
- Visita Maternidade: das 17h às 17h30.

Pronto Socorro Adulto.

- Visita: das 14h às 14h30.

UTI

- Visita: Das 15h30 às 16h e/ou das 20h às 20h30.

O paciente terá direito a 01 (um) visitante por dia (que não apresente sintomas gripais e/ou febre).

Não será permitida a entrada de visitantes menores que 12 anos.

É obrigatória a realização do cadastro dos visitantes e acompanhantes na recepção, e o uso da identificação de visitante e acompanhante é obrigatório dentro das dependências do hospital.

ACOMPANHANTES

Somente são permitidos acompanhantes para os pacientes até 18 anos de acordo com o direito previsto no Estatuto da Criança e do Adolescente e para os pacientes maiores de 60 anos previsto no Estatuto do Idoso, bem como para os pacientes que obtiverem indicação médica ou da enfermagem.

HORÁRIO DE REFEIÇÕES

Para acompanhantes: café da manhã das 6h45 às 7h30, almoço das 11h às 11h30 e jantar das 19h30 às 20h30.

As refeições serão servidas na própria unidade de internação.

Para pacientes: café da manhã das 6h45 às 7h30, almoço das 11h às 11h30, jantar das 17h às 17h30 e a ceia das 20h30 às 22h.

Observação: Pacientes pediátricos receberão alimentação através de mamadeiras de 3 em 3 horas ou conforme orientação médica, início as 7h.

É proibido trazer alimentação para pacientes e ou acompanhantes, temos um programa de nutrição e dietética, preparado com a orientação da nutricionista e o tipo de dieta a ser servido ao paciente de acordo com as orientações médicas. Qualquer outro tipo de alimento somente poderá entrar no hospital com a autorização do médico ou da nutricionista.

INFORMAÇÕES SOBRE PACIENTES

Enfermaria: 8h30 às 9h30.

Pronto Socorro Adulto: somente às 16h.

** Horário poderá sofrer alterações em caso de emergências**

TRANSFERÊNCIAS

Internas: Caso haja a necessidade de transferência do paciente para a UTI, o acompanhante ou familiar, deverá retirar os pertences do paciente e liberar de imediato a acomodação.

Para outro hospital: A transferência para outro hospital é realizada mediante parecer e autorização do médico responsável. Em caso de transferência solicitada pelo paciente ou por seu responsável, a liberação ocorre mediante a assinatura do Termo de Responsabilidade, incluindo a solicitação de vaga e contato com o outro hospital ou convênio.

Alta a pedido: Em caso de alta a pedido o paciente ou o responsável deverá assinar o termo de responsabilidade de Alta a Pedido.

ALTA HOSPITALAR

Antes de deixar o hospital, aguarde as orientações da equipe sobre curativos, medicamentos, repouso, etc. Verifique se não está esquecendo nenhum exame, o atestado médico ou alguma declaração necessária ou relatório, caso seja necessário ou algum pertence pessoal.

** ALERTA! ORIENTAÇÕES GERAIS AOS ACOMPANHANTES E VISITANTES.

- Não manipulem soros e/ou equipamentos médicos, solicitem o auxílio da enfermagem.
- Pensando no controle de infecção hospitalar a CCIH solicita aos visitantes e acompanhantes que usem calça comprida ou saia comprida e sapatos fechados nas dependências do hospital.
- É proibido aos visitantes e acompanhantes sentar ou deitar no leito destinado ao paciente, também uma medida de prevenção a infecção hospitalar.
- Antes e após a visita aos pacientes o visitante deverá lavar as mãos com água e sabão, lembrando sempre que a ação maior está no processo de esfregação de uma mão na outra.
- O uso do álcool gel é também de grande importância, fiquem atentos aos dispensers identificados nos corredores.
- Não entre em outros quartos, dessa maneira você está preservando o paciente que está acompanhando ou visitando.
- Não entrem nas unidades caso estejam resfriados, com dor de garganta, furúnculos e outras doenças transmissíveis.
- Não fumem.
- Façam silêncio.
- Colaborem com a limpeza das unidades de internação.
- Os boletins médicos serão transmitidos aos acompanhantes no período da manhã após a visita do médico.

*** É proibido fotografar e/ou filmar nas dependências da Santa Casa de Atibaia sem o conhecimento da chefia imediata da Unidade, que providenciará a autorização junto à Gerência Administrativa, desde que justificadas as imagens. ***

ORIENTAÇÕES QUANTO ÀS MEDIDAS DE ISOLAMENTO

Os pacientes internados são colocados em precaução de isolamento de acordo com o risco de transmissão de sua doença, havendo sempre nas acomodações placas indicativas do tipo de isolamento e quais os materiais devem ser usados para entrar no quarto sem colocar em risco o paciente e a si mesmo.

O uso de luvas, aventais e o tipo de máscara a ser usado, está descrito na placa indicativa do tipo de isolamento e todo esse material deve ser descartado após o uso, no lixo infectante da acomodação e as mãos devem ser lavadas após o descarte. Em seguida deve ser passado também o álcool gel que se encontra identificado nos dispensadores dos corredores.

Por determinação da Comissão de Controle de Infecção Hospitalar:

** É terminantemente proibida a circulação pelo hospital com as luvas, aventais e máscaras utilizados no isolamento.

** Os acompanhantes devem ficar restritos às acomodações do paciente.

** O não cumprimento das medidas aqui descritas poderá fazer com que o visitante ou acompanhante sejam impedidos de entrar ou permanecer nas enfermarias.

Em caso de dúvidas contate a enfermagem.

EXAMES

Os exames realizados durante a internação estão disponíveis após a alta e serão disponibilizados ao paciente ou seu responsável na alta hospitalar.

ATESTADOS OU DECLARAÇÕES

PACIENTE: Deverá ser solicitado durante a internação ou no momento da alta.

ACOMPANHANTE: Deverá ser solicitado toda vez que o acompanhante deixar o ambiente hospitalar ou diariamente a cada 24h.

SERVIÇO DE ATENDIMENTO AO CLIENTE/OUVIDORIA

Para o maior conforto dos pacientes e familiares, dispomos de ouvidores, com o objetivo de facilitar a relação médico, paciente e família.

A equipe está à disposição de segunda a sexta das 8h às 17h, telefone para contato 4411- 0062 ou email: sac@santacasaatibaia.com.br.

Fale conosco! Para um atendimento humanizado e de qualidade, a direção da Santa Casa de Atibaia quer estar próxima a você e para isso precisamos ouvi-lo.

Membros Relacionados às Comissões

A Santa Casa de Atibaia vem por meio deste, apresentar a atualização dos membros participantes relacionados às suas Comissões, conforme segue abaixo:

Comissão de Ética Médica

- Marcos Vieira de Sousa - CRM: 185.136 – Presidente
- Thiago Corsi Filiponi – CRM 120.793 – Vice-Presidente
- Luccas Franco B. Nunes – CRM: 151.722 – Secretário
- Fabio Filocomo Barrese – CRM 150.679 – Membro Suplente
- Gustavo Roratto Sandi – CRM 138.680 – Membro Suplente
- Pedro Lelli Panizza – CRM 180.392 – Membro Suplente

Comissão de Revisão de Prontuário

- Davi Eiji Furutani de Oliveira – CRM 125.842 – Presidente
- Julia Gabriela Aparecida Sachetti Sebim – COREN: 379.648 – Vice Presidente
- Rodrigo Fulini Ataliba – CRM 157.846 – Membro Consultor
- Letícia de Cássia Puglia Fernandes Pinheiro – Membro Consultor
- João Silvestre Magro – Membro Consultor
- Ivete Alves de Alvarenga – Membro Consultor
- Márcia Aparecida Curi – Membro Consultor

Comissão de Controle de Infecção Hospitalar

- Davi Eiji Furutani de Oliveira – CRM: 125.842 – Membro Consultor
- Fernanda Emi Tadokoro – Secretária
- Thiago Corsi Filiponi – CRM: 120.793 – Membro Consultor
- Carla Freita Bastos – COREN: 165.568 - Vice-Presidente/ Membro Executor
- Leandro César Mendes – CRM: 134.985 – Membro Executor/ Presidente
- Maria Fernanda Basilli de Oliveira Sousa – COREN: 126.001 – Membro Consultor
- Julia Gabriela Aparecida Sachetti Sebim – COREN: 379.648 – Membro Consultor
- Verônica Cypriano de Souza – COREN: 291.547 – Membro Consultor
- Denise Mota de Jesus – COREN: 371.504 – Membro Consultor
- Lígia Maria Camargo Tuma – CNR3: 7943 – Membro Consultor
- Marina Marques dos Santos – CRF: 79.322 – Membro Consultor
- Ana Júlia Salles – CREFITO: 226.875-F – Membro Consultor
- Carolina de Souza Baptista Pego Canhaço – Membro Consultor
- Nayara do Nascimento Batista – CRF: 96.359 – Membro Consultor

Comissão Revisão de Óbito

- Lucas Franco Bettencourt Nunes - CRM: 151.722 – Presidente
- Rodrigo Fulini Ataliba – CRM 157.846 – Vice Presidente
- Julia Gabriela Aparecida Sachetti Sebim – COREN: 379.648 – Secretaria
- Maria Fernanda Basilli de Oliveira Sousa – COREN: 126.001 – Membro Consultor

Sem mais, colocamo-nos a disposição para esclarecimentos.

Atenciosamente,

Dr. Davi Eiji Furutani de Oliveira
Diretor Técnico
CRM 125.842



Prefeitura da Estância de Atibaia
Secretaria Municipal de Saúde
PROGRAMA MELHOR EM CASA ATIBAIA



Atibaia, 01 de Dezembro de 2022.

Memo nº 12/22 – Programa Melhor em Casa

À Santa Casa de Atibaia. - Setor de Faturamento

Assunto: Relatório de Atendimento mensal da Equipe Multiprofissional

Mês de referência: dezembro de 2022.

PROFISSIONAIS	ATENDIMENTOS REALIZADOS DOMICILIARES
FISIOTERAPAUTA: JÉSSICA MAYUMI KOIKE	31
NUTRICIONISTA: ANDRÉIA MOREIRA ALONSO NEMEC	31
MÉDICO CLÍNICO: I DR. CLAUDIO SÉRGIO TEIXEIRA COELHO	32
MÉDICO CLÍNICO: II MARIA TEREZA GIANERINI FREIRE	49

FONTE DOS DADOS:

OS DADOS SÃO COLETADOS DO SISTEMA E-SUS PEC VERSÃO:3.2.31 DO MINISTÉRIO DA SAÚDE.
O E-SUS PEC É ALIMENTADO DIARIAMENTE PELO TABLET E SISTEMA: AD-Atenção Domiciliar VERSÃO:2.3.04

Atenciosamente:

Enf. Mary Maru de Paula – COREN 29.280

Lucimara R. Moraes Lima – CRESS 37.680

LISTA DE EQUIPAMENTOS TERAPÊUTICOS PRONTO SOCORRO

- Monitor de sinais Vitais (05)
- Ventilador Pulmonar (04)
- Cardioversor (01)
- Estetoscópio (06)
- Esfigmomanômetro (05)
- Laringoscópios (02)
- Eletrocardiógrafo (02)
- Otoscópio (02)
- Termômetro (04)
- Aparelho de Glicemia (03)
- Oxímetro de Pulso (01)
- Bomba de Infusão de Medicação (09)
- Bomba Infusão de Dieta (02)
- Aspirador de Secreção (04)