

RELATÓRIO DE TOTALIZAÇÕES OUTUBRO / 2022

**UNIDADE DE PRONTO ATENDIMENTO PORTE II
Jardim Cerejeiras – Atibaia SP**

UPA24h
UNIDADE DE PRONTO ATENDIMENTO





Irmandade de Misericórdia de Atibaia
C.N.P.J.: 44.510.485/0001-39 – Inscr. Est.: Isenta
Pça. Oriental, 50 – Jd. Cerejeiras – CEP 12951-006 – Atibaia - SP
Fone: (0xx11) 4402-1953



Atibaia, Novembro de 2022.

A
Secretaria Municipal de Saúde

Att. Sra. Grazielle Cristina dos Santos Bertolini

Este documento tem como objetivo apresentar o desempenho dos serviços operacionais, dos serviços de SADT e dos serviços de Apoio que compõem a estrutura de toda a Unidade Hospitalar, bem como as principais atividades realizadas e o custo de toda a operação da Unidade realizada no mês de Outubro de 2022.

Atenciosamente,

Annelize Monteiro dos Santos
COREN/SP 553506-ENE

Annelize M. dos Santos
Annelize Monteiro dos Santos
Supervisora Enfermagem

UPA-UNIDADE DE PRONTO ATENDIMENTO

Natalia Oliveira Santiago
Natalia Oliveira Santiago

Supervisora Administrativa

Natalia Oliveira Santiago
Supervisora Administrativa

Janaina Gisele Carvalho
Janaina Gisele Carvalho
Assistente Social

SUMÁRIO

1. Informações Estatísticas
2. Custos Operacionais
3. Análises Gráficas
4. Satisfação da Qualidade do Serviço
5. Anexos

INFORMAÇÕES

ESTATÍSTICAS

Informações Estatísticas 2022

	Item P.O.	JAN/22	FEB/22	MAR/22	ABR/22	MAI/22	JUN/22	JUL/22	AGO/22	SET/22	OUT/22	MÉDIA	ACUMULADO
OPERACIONAIS													
Atendimentos	7.500	10.973	6.636	8.293	8.644	9.499	9.865	8.146	8.303	9.257	9.435	8.905	89.051
Atendimentos Totais													
Atendimento Médio por Dia	250	366	218	272	283	311	323	267	272	304	304		
LEITOS													
Sala de Observação	13	13	13	13	13	13	13	13	13	13	13		
Quarto Individual da Cura Dupção	2	2	2	2	2	2	2	2	2	2	2		
LEITOS	89%	68,96	60,11	66,31	65,03	77,32	77,87	100,65	104,37	95,08	129,51		
Leitos de Observação (pacientes)		256	220	250	238	283	285	308	362	346	474		
Atendimentos por Especialidade													
Clinica Geral		10.973	6.636	8.293	8.644	9.499	9.865	8.146	8.303	9.257	9.435	8.905	89.051
Clinica Pediatría		7.911	4.949	6.026	6.303	7.365	7.737	6.350	6.244	6.825	7.158	6.701	67.008
Atendimentos por Sexo													
Masculino		5.417	3.211	3.990	4.104	4.461	4.572	3.951	3.875	4.199	4.524	4.220	42.204
Feminino		5.556	3.425	4.303	4.540	5.038	5.293	4.295	4.428	4.647	4.913	4.684	46.843
Atendimentos por Dia da Semana													
Domingo		1.462	819	863	946	1.290	1.062	1.146	882	969	1.242	1.071	10.713
Segunda-feira		1.900	1.146	1.315	1.450	1.844	1.530	1.296	1.562	1.432	1.849	1.544	15.444
Terça-feira		1.563	1.021	1.446	1.355	1.768	1.482	1.189	1.263	1.219	1.435	1.376	13.763
Quarta-feira		1.547	883	1.368	1.283	1.202	1.784	1.105	1.568	1.200	1.287	1.338	13.375
Quinta-feira		1.501	1.013	1.403	1.077	1.235	1.585	1.074	1.649	1.291	1.291	1.291	12.908
Sexta-feira		1.429	930	983	1.356	1.089	1.220	1.181	962	1.505	1.091	1.175	11.747
Sábado		1.511	825	863	1.187	971	1.202	1.152	921	1.242	1.229	1.110	11.103
Atendimentos por Faixa Etária													
Até 1 ano		399	418	535	521	444	432	318	362	364	425	424	4.238
2 a 5 anos		706	589	945	1.046	955	796	636	784	836	862	823	8.225
6 a 12 anos		639	551	877	934	1.011	833	541	649	1.225	1.025	879	8.785
13 a 17 anos		476	323	447	457	585	479	290	466	573	460	456	4.558
18 a 25 anos		1.804	903	1.204	1.192	1.295	1.440	1.299	1.165	1.305	1.313	1.292	12.820
26 a 30 anos		1.054	552	688	625	728	662	674	646	711	717	720	7.197
31 a 40 anos		1.905	968	1.171	1.138	1.386	1.506	1.224	1.218	1.240	1.260	1.305	13.046
41 a 50 anos		1.481	849	918	990	1.133	1.308	1.123	963	996	1.073	1.083	10.854
51 a 60 anos		984	568	638	700	818	908	793	719	801	877	786	7.864
Mais de 60 anos		1.315	867	950	1.041	1.144	1.283	1.248	1.031	1.084	1.365	1.139	11.388
% Atendimentos Classificados		97,87%	99,63%	99,82%	98,81%	98,32%	99,82%	99,51%	99,34%	98,59%	100,01%	98,87%	98,71%
Classificação de Risco (quant.)		10.739	6.606	8.278	8.541	9.338	9.467	8.166	8.248	8.728	8.994	8.744	87.463
Vermelho		7	7	6	6	9	7	2	8	6	6	7	66
Amarelo		206	127	158	105	103	96	43	67	103	103	108	1.089
Verde		1.196	3.019	4.175	4.415	4.291	4.051	3.690	3.893	4.271	4.465	4.050	40.593
Azul		5.136	2.492	2.789	3.057	3.851	4.466	3.196	3.023	3.110	2.822	3.392	33.922
Branco		51	45	46	31	18	36	36	24	26	27	35	345

	MÉDIA P.O.	JAN/22	FEV/22	MAR/22	ABR/22	MAI/22	JUN/22	JUL/22	AGO/22	SET/22	OUT/22	MÉDIA	ACUMULADO
Classificação de Risco (%)		100%	100%	100%	100%	100%	100%	100%	100%	100%	100%	100%	
Vermelho		0,07%	0,11%	0,10%	0,07%	0,10%	0,07%	0,02%	0,10%	0,07%	0,07%	0%	
Laranja		1,92%	1,90%	1,84%	1,23%	1,10%	0,97%	0,53%	0,61%	1,05%	1,15%	1%	
Amarelo		11,14%	13,89%	13,88%	10,85%	11,43%	11,88%	14,52%	14,10%	15,03%	17,24%	13%	
Verde		36,56%	45,71%	50,43%	51,89%	45,95%	41,10%	45,52%	48,05%	48,27%	48,87%	47%	
Azul		47,83%	37,79%	33,99%	35,79%	41,24%	45,51%	38,93%	36,85%	35,15%	31,38%	38%	
Branco		0,47%	0,66%	0,58%	0,35%	0,19%	0,37%	0,47%	0,29%	0,33%	0,30%	0%	
Óbitos		2	2	1	3	3	8	0	2	2	5	3	28
SADT													
Laboratório		2.476	2.222	3.033	3.228	3.697	3.385	3.946	3.338	3.539	4.307	3.357	33.546
Total de Exames Realizados	2.000	2.435	2.217	3.023	3.210	3.559	3.355	3.935	3.812	3.922	4.262	3.230	25.546
Exames Ocupacionais		40	5	10	16	38	30	11	26	17	15	21	208
Média de Exames Laboratório Por Consulta		0,22	0,33	0,36	0,37	0,37	0,34	0,48	0,48	0,38	0,20	0,56	
Eletrocardiograma	150	83	65	106	104	132	98	106	106	100	145	103	1.025
Radiologia		1.172	1.026	889	1.126	1.210	1.273	1.335	1.438	1.288	2.216	1.268	12.976
Total de Exames Realizados	1.350	1.172	1.026	889	1.126	1.210	1.273	1.335	1.438	1.288	2.216	1.268	14.273
Média de RX por Consulta		0,11	0,16	0,11	0,13	0,13	0,13	0,16	0,17	0,14	0,15	0,14	
SERVIÇOS DE APOIO													
Nutrição e Dietética													
Refeições Servidas Por Tipo													
Lanche		34	88	110	79	73	143	80	146	60	38	82	821
Média Diária		34	58	110	79	73	143	80	146	60	38	82	821
		1	2	4	3	2	5	3	5	2	2	0,39	2,24
Refeições Servidas P/ Comensal		34	69	110	79	73	143	80	146	60	38	82	821
Pacientes		34	58	110	79	73	143	80	146	60	38	82	821
Média Diária		1	2	4	3	2	6	3	5	2	2	0,39	2,24
Higiene													
Total Coleta de Resíduos (em kg)		523,38	506,15	520,08	687,77	579,70	588,05	631,70	438,15	386,30	437,60	526,94	5.269,38
Infectante													
Lavanderia		1.407,600	1.174,980	1.482,760	1.648,260	1.763,930	1.488,360	1.618,030	967,600	1.119,020	1.344,900	1.390,07	13.980,73
Roupas Lavadas (em kg)													
Manutenção													
Consumo de Gases Medicinais		1.206	1.673	1.136	1.533	1.882	1.302	534	928	0	883	1.070	10.697
Oxigênio Líquido (em m³)		1.206	1.673	1.136	1.533	1.882	1.302	534	928	0	883	1.070	10.697
Oxigênio Gasoso (em m³)		0	0	0	0	0	0	0	0	0	0	0	0
Nitrogênio (em m³)		0	0	0	0	0	0	0	0	0	0	0	0
Oxido Nitroso		0	0	0	0	0	0	0	0	0	0	0	0
Recursos Humanos													
Total de pessoal Geral		77	77	79	79	80	82	81	80	80	80	80	
Total de Pessoal Alvo CLT		76	76	79	79	80	82	81	80	80	80	79	
Total de pessoal admitido no mês		10	1	3	1	1	3	1	1	1	1	2	
Total de pessoal demitido no mês		5	1	1	1	0	1	2	2	2	3	2	
Afastamento		1	1	0	0	0	0	0	0	0	0	0	

	JAN/22	FEV/22	MAR/22	ABR/22	MAI/22	JUN/22	JUL/22	AGO/22	SET/22	OUT/22	MÉDIA	ACUMULADO
Total de Pessoal Contratado CLT por Setor	77	77	78	79	80	82	81	80	80	80	79	
Administração	4	4	4	4	4	4	4	4	4	3	4	
Assistente Social	1	1	1	1	1	1	1	1	1	1	1	
Aux Farmácia	3	3	3	3	3	3	3	3	3	3	3	
Enfermeiros	12	12	14	14	14	14	14	14	15	11	13	
Farmacêutico	5	5	5	5	5	5	5	5	5	4	5	
Limpeza e higiene	8	8	8	8	8	9	10	11	10	10	9	
Manutenção	1	1	1	1	1	1	1	1	1	0	1	
Recepção	12	11	11	11	11	11	11	11	11	11	11	
SND	2	2	2	2	2	2	1	0	1	1	2	
Téc. Enfermagem	29	30	30	30	31	32	31	30	29	30	30	
Índice de absentismo	2,87%	1,98%	0,67%	1,84%	1,50%	2,20%	3,80%	0,85%	2,48%	1,88%	1,94%	
Horas trabalhadas no mês	12.812	13.101	13.821	13.649	13.872	14.129	13.911	14.963	14.481	14.564	13.820	136.203
Horas ausentes	388	269	79	251	208	311	529	37	389	276	288	2.877
Índice de Rotatividade de Pessoal	10,42%	1,30%	2,60%	1,27%	0,83%	2,50%	1,83%	1,85%	1,88%	2,50%	2,88%	

CUSTOS

OPERACIONAIS

ACOMPANHAMENTO ORÇAMENTÁRIO - CAIXA ANO: 2022 CONVÊNIO JANEIRO A DEZEMBRO DE 2022
CONSOLIDADA - CONV. 006/2021

COD.	CENTRO DE CUSTO	JANEIRO	FEBREIRO	MARÇO	ABRIL	MAIO	JUNHO	JULHO	AGOSTO	SETEMBRO	OUTUBRO	TOTAL DO ANO
6	ALIMENTOS	R\$ 1.072,30	R\$ -	R\$ -	R\$ -	R\$ -	R\$ -	R\$ -	R\$ -	R\$ -	R\$ -	R\$ 1.072,30
7	APOIO ADMINISTRATIVO PJ	R\$ -	R\$ 163,24	R\$ 160,00	R\$ 658,35	R\$ 50.041,52	R\$ -	R\$ -	R\$ 245,00	R\$ 32,70	R\$ 51,60	R\$ 51.352,41
2	AUXÍLIO (VALE TRANSPORTE)	R\$ 2.382,44	R\$ 2.331,38	R\$ 1.921,15	R\$ 1.839,31	R\$ 1.672,76	R\$ 2.865,72	R\$ 2.373,48	R\$ 2.736,53	R\$ 2.701,52	R\$ 2.743,03	R\$ 23.557,32
7	CAPACITAÇÃO PJ	R\$ -	R\$ -	R\$ -	R\$ -	R\$ -	R\$ -	R\$ -	R\$ -	R\$ -	R\$ -	R\$ 0,00
2	CESTA BÁSICA (DISSÍDIO COLETIVO)	R\$ 15.002,70	R\$ 11.585,10	R\$ 12.880,80	R\$ 13.238,60	R\$ 13.417,50	R\$ 15.276,00	R\$ 15.477,00	R\$ 15.477,00	R\$ 15.520,00	R\$ 15.520,00	R\$ 143.394,70
7	CORFIS/PIS/CSLL S/ SERVIÇO PJ	R\$ 14.456,29	R\$ 15.844,43	R\$ 12.699,88	R\$ 16.016,25	R\$ 16.259,48	R\$ 17.006,99	R\$ 12.330,08	R\$ 18.644,97	R\$ 11.827,40	R\$ 10.321,90	R\$ 145.307,67
7	COLETA DE RESÍDUOS PJ	R\$ 24.055,42	R\$ 22.671,76	R\$ 20.884,14	R\$ 20.525,28	R\$ 21.186,84	R\$ -	R\$ 38.866,27	R\$ 20.840,21	R\$ 22.412,47	R\$ 21.808,87	R\$ 213.251,26
7	CONFEÇÃO DE CARIMBOS PJ	R\$ -	R\$ -	R\$ -	R\$ -	R\$ -	R\$ -	R\$ -	R\$ -	R\$ -	R\$ -	R\$ 0,00
7	CONTABILIDADE E AUDITORIA PJ	R\$ -	R\$ -	R\$ -	R\$ -	R\$ -	R\$ -	R\$ -	R\$ -	R\$ -	R\$ -	R\$ 0,00
2	CONTRIBUIÇÕES DE EMPREGADOS	R\$ 332,92	R\$ 401,49	R\$ 392,85	R\$ 394,91	R\$ 402,19	R\$ 487,73	R\$ 515,88	R\$ 470,23	R\$ 456,85	R\$ 436,93	R\$ 4.289,98
2	CONVÊNIO ODONTOLÓGICO (CONSIGNADO)	R\$ -	R\$ -	R\$ -	R\$ -	R\$ -	R\$ -	R\$ -	R\$ -	R\$ -	R\$ -	R\$ 0,00
2	DÉCIMO TERCEIRO SALÁRIO (FOLHA)	R\$ -	R\$ -	R\$ -	R\$ -	R\$ -	R\$ -	R\$ -	R\$ -	R\$ -	R\$ -	R\$ 0,00
7	DEBENTURADO E CONTROLE DE PRAGAS	R\$ 460,00	R\$ 460,00	R\$ 460,00	R\$ 460,00	R\$ 460,00	R\$ 460,00	R\$ 460,00	R\$ 460,00	R\$ 460,00	R\$ 460,00	R\$ 4.140,00
3	DESPESAS DE VIAJEM	R\$ -	R\$ -	R\$ -	R\$ -	R\$ -	R\$ -	R\$ -	R\$ -	R\$ -	R\$ -	R\$ 0,00
7	ENGENHARIA CLÍNICA PJ	R\$ 7.200,00	R\$ 7.200,00	R\$ 7.200,00	R\$ 7.200,00	R\$ 7.200,00	R\$ 7.200,00	R\$ 7.200,00	R\$ 7.200,00	R\$ 7.200,00	R\$ 7.200,00	R\$ 72.000,00
1	EQUIPAMENTOS DE INFORMÁTICA	R\$ -	R\$ -	R\$ -	R\$ -	R\$ -	R\$ -	R\$ -	R\$ -	R\$ -	R\$ -	R\$ 0,00
6	EQUIPAMENTOS DE PROTEÇÃO INDIVIDUAL	R\$ -	R\$ -	R\$ -	R\$ -	R\$ -	R\$ -	R\$ -	R\$ -	R\$ -	R\$ -	R\$ 0,00
7	EXAMES CLÍNICOS E LABORATORIAIS	R\$ 35.623,82	R\$ 33.624,10	R\$ 34.453,51	R\$ 34.523,90	R\$ 37.072,21	R\$ 38.790,30	R\$ 40.560,13	R\$ 41.009,90	R\$ 43.652,53	R\$ 38.156,98	R\$ 377.467,38
2	FÉRIAS PECÚNIA E 1/3 FÉRIAS (FOLHA)	R\$ 36.911,40	R\$ 15.075,04	R\$ 30.368,12	R\$ 19.582,03	R\$ 24.806,81	R\$ -	R\$ 2.455,37	R\$ 9.980,11	R\$ 13.990,43	R\$ 5.047,75	R\$ 158.217,06
2	FÓTS - FUNDO DE GARANTIA	R\$ 16.113,14	R\$ 19.954,58	R\$ 20.387,82	R\$ 19.795,09	R\$ 20.216,27	R\$ 21.219,91	R\$ 21.401,39	R\$ 20.849,02	R\$ 20.621,16	R\$ 21.971,68	R\$ 202.530,06
2	FÓTS S/ 13º SALÁRIO	R\$ 12.674,34	R\$ -	R\$ -	R\$ -	R\$ -	R\$ -	R\$ -	R\$ -	R\$ -	R\$ -	R\$ 12.674,34
4	FINANCEIRA	R\$ 1.044,35	R\$ 883,38	R\$ 858,48	R\$ 815,86	R\$ 829,98	R\$ 741,09	R\$ 895,06	R\$ 942,81	R\$ 887,11	R\$ 958,13	R\$ 8.856,25
2	GRAT/FGTS RESCISÃO	R\$ 175,39	R\$ 180,19	R\$ 167,32	R\$ 159,44	R\$ -	R\$ -	R\$ -	R\$ -	R\$ -	R\$ -	R\$ 3.225,40
6	HIGIENE E LIMPEZA	R\$ 2.793,53	R\$ 2.570,63	R\$ 2.231,03	R\$ 3.701,85	R\$ 2.112,98	R\$ 5.219,55	R\$ 4.248,64	R\$ 1.776,55	R\$ 7.881,40	R\$ 3.552,28	R\$ 40.789,34
6	IMPRESSOS E MATERIAIS EXPEDIENTE	R\$ 4.091,00	R\$ 3.434,24	R\$ 3.847,15	R\$ 4.634,57	R\$ 399,90	R\$ 6.531,61	R\$ 7.699,35	R\$ 5.192,70	R\$ 1.162,53	R\$ 5.657,46	R\$ 42.640,51
2	INSS EMPREGADOS (ISENÇÃO CEBAS)	R\$ 18.904,37	R\$ 18.904,37	R\$ 26.728,66	R\$ 22.101,89	R\$ 23.217,83	R\$ 19.775,67	R\$ 16.848,38	R\$ 17.766,52	R\$ 23.269,08	R\$ 24.419,33	R\$ 211.936,10
2	INSS S/ 13º SALÁRIO	R\$ -	R\$ -	R\$ -	R\$ -	R\$ -	R\$ -	R\$ -	R\$ -	R\$ -	R\$ -	R\$ 0,00
7	INSS S/ SERVIÇOS PJ	R\$ -	R\$ -	R\$ -	R\$ -	R\$ -	R\$ -	R\$ -	R\$ -	R\$ -	R\$ -	R\$ 0,00
2	IRRF S/ 13º SALÁRIO	R\$ -	R\$ -	R\$ -	R\$ -	R\$ -	R\$ -	R\$ -	R\$ -	R\$ -	R\$ -	R\$ 0,00
2	IRRF S/ PROVENTOS	R\$ 8.399,89	R\$ 7.385,74	R\$ 11.254,43	R\$ 12.756,54	R\$ 10.964,47	R\$ 11.682,80	R\$ 12.878,76	R\$ 13.510,87	R\$ 12.199,10	R\$ 11.496,22	R\$ 112.528,82
7	IRRF S/ SERVIÇOS PJ	R\$ 4.663,31	R\$ 5.111,10	R\$ 4.096,74	R\$ 5.166,53	R\$ 5.244,97	R\$ 5.486,10	R\$ 3.945,30	R\$ 6.014,52	R\$ 3.815,30	R\$ 3.329,67	R\$ 46.873,44
7	ISS S/ SERVIÇOS PJ	R\$ 938,37	R\$ 938,27	R\$ 1.039,04	R\$ 1.039,04	R\$ 1.039,04	R\$ 1.039,04	R\$ 1.039,04	R\$ 1.039,04	R\$ 1.039,04	R\$ 1.039,04	R\$ 10.203,15
7	LAVANDERIA PJ	R\$ 7.542,42	R\$ 6.812,78	R\$ 5.685,07	R\$ 7.176,66	R\$ 7.967,85	R\$ -	R\$ 15.548,45	R\$ 7.347,26	R\$ 4.634,78	R\$ 5.443,40	R\$ 68.158,67
7	LOCAÇÃO DE EQUIPAMENTOS PJ	R\$ 30.094,55	R\$ 30.094,55	R\$ 30.094,55	R\$ 30.534,58	R\$ 31.958,73	R\$ 22.034,58	R\$ 30.608,73	R\$ 30.608,73	R\$ 34.534,97	R\$ 19.856,38	R\$ 290.400,35
7	LOCAÇÃO DE SOFTWARE PJ	R\$ 4.602,73	R\$ 4.602,73	R\$ 4.602,73	R\$ 4.602,73	R\$ 4.602,73	R\$ 4.602,73	R\$ 4.602,73	R\$ 4.602,73	R\$ 4.602,73	R\$ 4.602,73	R\$ 46.027,30
7	LOCAÇÃO PJ	R\$ -	R\$ -	R\$ -	R\$ -	R\$ -	R\$ -	R\$ -	R\$ -	R\$ -	R\$ -	R\$ 0,00
7	MANUTENÇÃO DE EQUIPAMENTOS	R\$ 3.000,00	R\$ 3.000,00	R\$ 3.000,00	R\$ 3.250,00	R\$ 3.000,00	R\$ 4.400,00	R\$ 3.000,00	R\$ 3.921,66	R\$ 1.000,00	R\$ 5.000,00	R\$ 32.571,66
7	MANUTENÇÃO DE INSTALAÇÕES	R\$ -	R\$ 1.160,00	R\$ -	R\$ -	R\$ -	R\$ 40,00	R\$ 606,00	R\$ 100,00	R\$ 20,00	R\$ -	R\$ 1.926,00
1	MAQUINAS E EQUIPAMENTOS	R\$ -	R\$ 3.550,00	R\$ -	R\$ -	R\$ -	R\$ -	R\$ -	R\$ -	R\$ -	R\$ -	R\$ 3.550,00
6	MATERIAS DE MANUTENÇÃO DE EQUIPAMENTOS	R\$ -	R\$ -	R\$ -	R\$ -	R\$ 300,00	R\$ -	R\$ 1.240,00	R\$ -	R\$ -	R\$ -	R\$ 1.540,00
6	MATERIAS DE REPAROS/CONSTRUÇÃO	R\$ -	R\$ 54,00	R\$ -	R\$ -	R\$ -	R\$ 153,00	R\$ 27,62	R\$ -	R\$ -	R\$ -	R\$ 234,62
6	MATERIAS MÉDICO HOSPITALARES	R\$ 14.028,43	R\$ 32.374,81	R\$ 24.836,13	R\$ 30.143,83	R\$ 11.205,89	R\$ 11.921,85	R\$ 25.293,17	R\$ 22.191,57	R\$ 20.068,34	R\$ 16.126,13	R\$ 208.189,95

COD.	CENTRO DE CUSTO	JANEIRO	FEBREIRO	MARÇO	ABRIL	MAIO	JUNHO	JULHO	AGOSTO	SETEMBRO	OUTUBRO	TOTAL DO ANO
6	MEDICAMENTOS	R\$ 10.515,27	R\$ 56.431,86	R\$ 31.515,31	R\$ 39.143,12	R\$ 29.483,98	R\$ 13.533,88	R\$ 39.260,06	R\$ 62.941,31	R\$ 56.220,44	R\$ 25.713,89	R\$ 364.759,12
1	MÓVEIS	R\$ -	R\$ -	R\$ -	R\$ -	R\$ -	R\$ 1.185,06	R\$ 1.500,00	R\$ 2.987,50	R\$ 2.987,50	R\$ -	R\$ 8.660,06
2	PENSÃO ALIMENTÍCIA (FOLHA)	R\$ -	R\$ -	R\$ -	R\$ -	R\$ -	R\$ -	R\$ -	R\$ -	R\$ -	R\$ -	R\$ 0,00
7	PLANTONISTAS PRESENCIAIS PJ	R\$ 307.434,83	R\$ 310.122,41	R\$ 298.869,03	R\$ 343.177,44	R\$ 341.936,52	R\$ 350.920,46	R\$ 346.177,96	R\$ 356.575,80	R\$ 334.607,43	R\$ 387.037,08	R\$ 3.376.858,96
7	RAMOS X	R\$ 57.026,09	R\$ 57.026,09	R\$ 57.026,09	R\$ 57.026,09	R\$ 56.022,57	R\$ 58.022,57	R\$ 58.022,57	R\$ 58.022,57	R\$ 58.022,57	R\$ 58.022,59	R\$ 576.239,80
2	REMUNERAÇÕES CLT (FUNCIONÁRIOS)	R\$ 175.671,57	R\$ 183.480,68	R\$ 183.570,25	R\$ 194.382,01	R\$ 188.015,25	R\$ 211.778,75	R\$ 204.072,08	R\$ 211.940,77	R\$ 218.096,26	R\$ 219.492,22	R\$ 1.990.499,84
5	REPARO EM IMÓVEIS	R\$ -	R\$ -	R\$ -	R\$ -	R\$ -	R\$ -	R\$ -	R\$ -	R\$ -	R\$ -	R\$ 0,00
2	RESCISÃO CONTRATUAL - TRCT (FOLHA)	R\$ 2.527,96	R\$ 4.730,48	R\$ 5.011,40	R\$ 8.852,93	R\$ -	R\$ -	R\$ -	R\$ 9.446,82	R\$ 5.328,28	R\$ 25.499,90	R\$ 61.397,77
7	SEGURANÇA PREVENTIVA	R\$ 17.827,10	R\$ 19.741,73	R\$ 19.741,73	R\$ 19.741,73	R\$ 19.741,73	R\$ 19.741,73	R\$ 19.741,73	R\$ 19.741,73	R\$ 19.741,73	R\$ 19.741,73	R\$ 195.502,67
7	SERVIÇO DE MANIPULAÇÃO DE MEDICAMENTOS	R\$ -	R\$ 55,10	R\$ -	R\$ -	R\$ -	R\$ -	R\$ -	R\$ -	R\$ -	R\$ 167,00	R\$ 222,10
7	SERVIÇOS MÉDICOS PJ	R\$ -	R\$ -	R\$ -	R\$ -	R\$ -	R\$ -	R\$ -	R\$ -	R\$ -	R\$ -	R\$ 0,00
7	TECNOLOGIA DA INFORMAÇÃO TI	R\$ -	R\$ 2.500,00	R\$ 5.000,00	R\$ -	R\$ 2.500,00	R\$ -	R\$ 2.500,00	R\$ 5.000,00	R\$ -	R\$ 2.500,00	R\$ 20.000,00
7	TELEFONE E INTERNET	R\$ 370,19	R\$ 369,19	R\$ 373,43	R\$ 373,43	R\$ 371,87	R\$ 373,43	R\$ 456,01	R\$ 430,43	R\$ 337,82	R\$ 387,11	R\$ 3.842,91
6	UNIFORMES E CRACHÁS	R\$ -	R\$ 77,00	R\$ -	R\$ -	R\$ -	R\$ -	R\$ -	R\$ 80,00	R\$ -	R\$ 56,00	R\$ 213,00
6	UTENSÍLIOS DE COZINHA	R\$ -	R\$ -	R\$ -	R\$ -	R\$ -	R\$ -	R\$ -	R\$ -	R\$ -	R\$ -	R\$ 0,00
DESPESAS TOTAIS		R\$ 836.863,82	R\$ 885.964,55	R\$ 859.748,34	R\$ 915.811,99	R\$ 950.051,87	R\$ 852.490,55	R\$ 941.751,14	R\$ 980.776,91	R\$ 940.145,17	R\$ 965.279,49	R\$ 9.137.883,88

ANÁLISES

GRÁFICAS

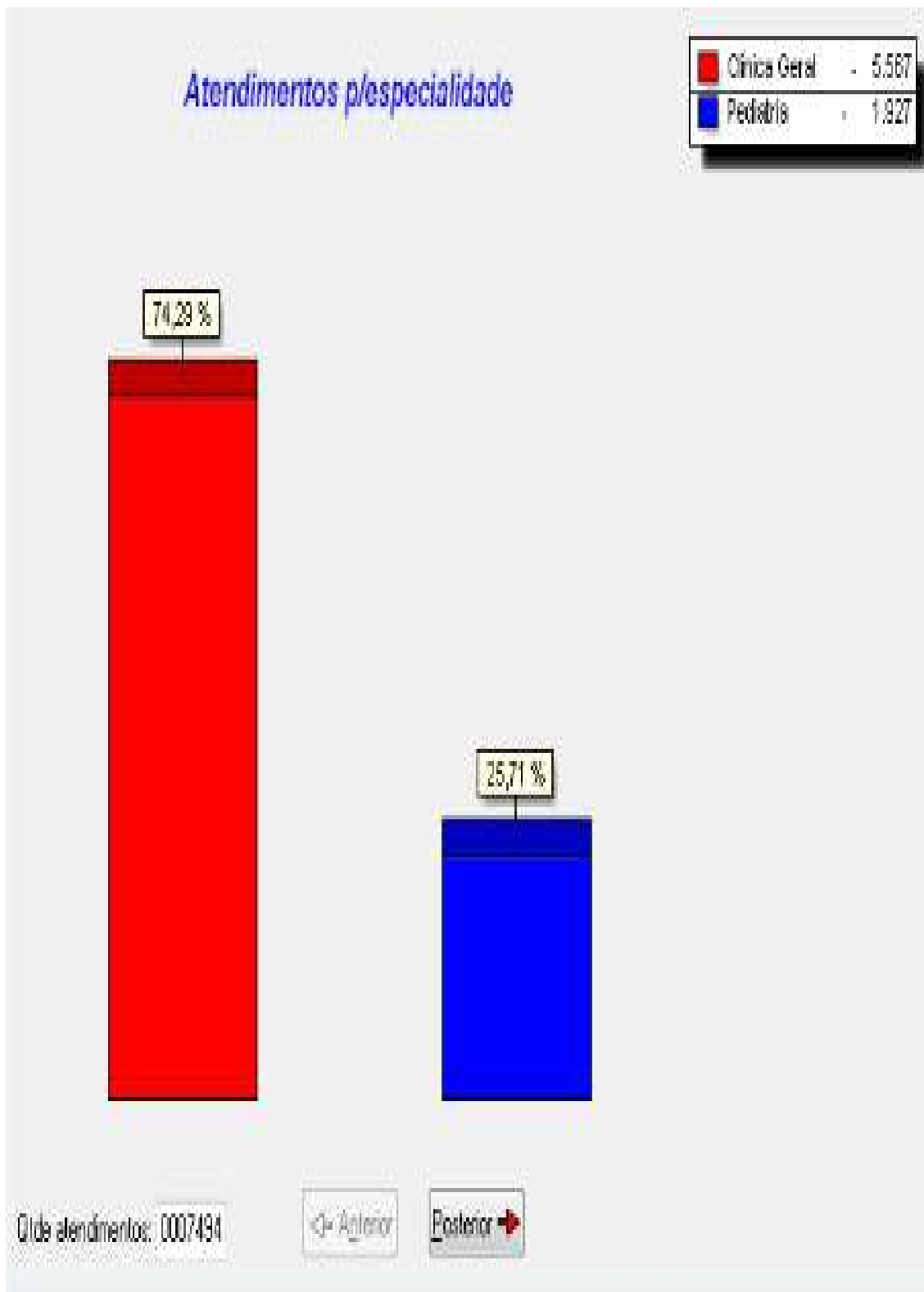

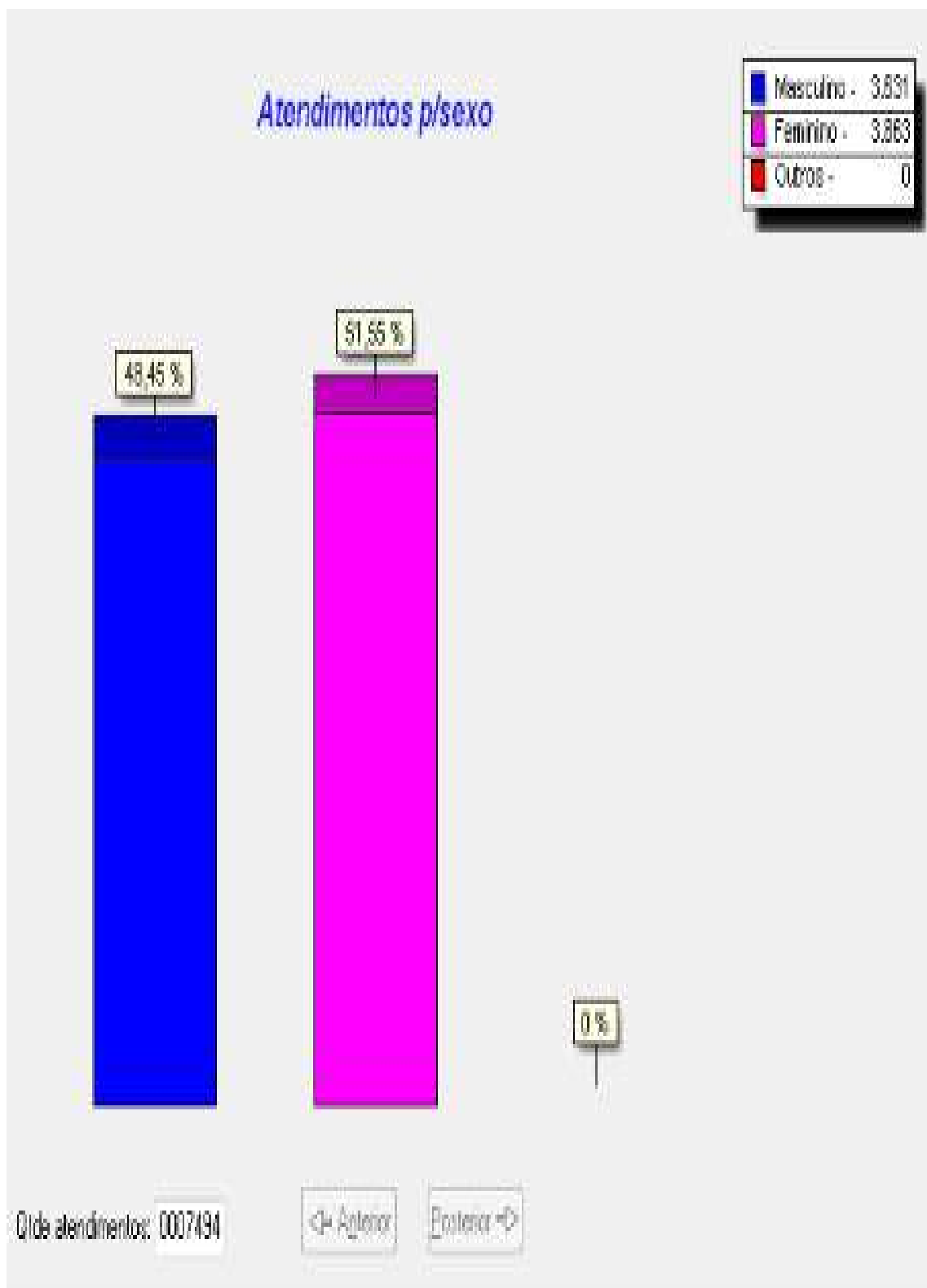

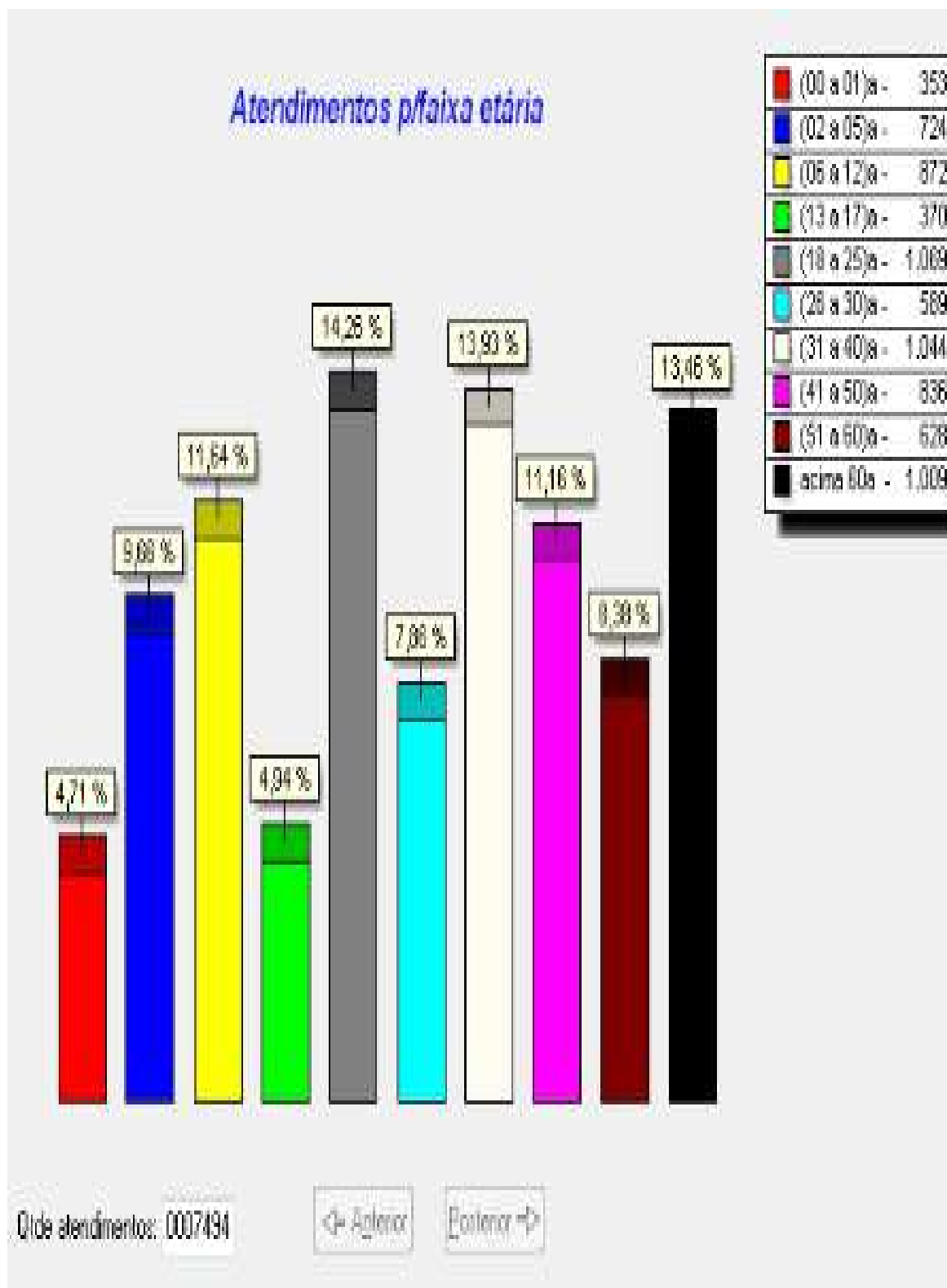

Atendimentos p/horário

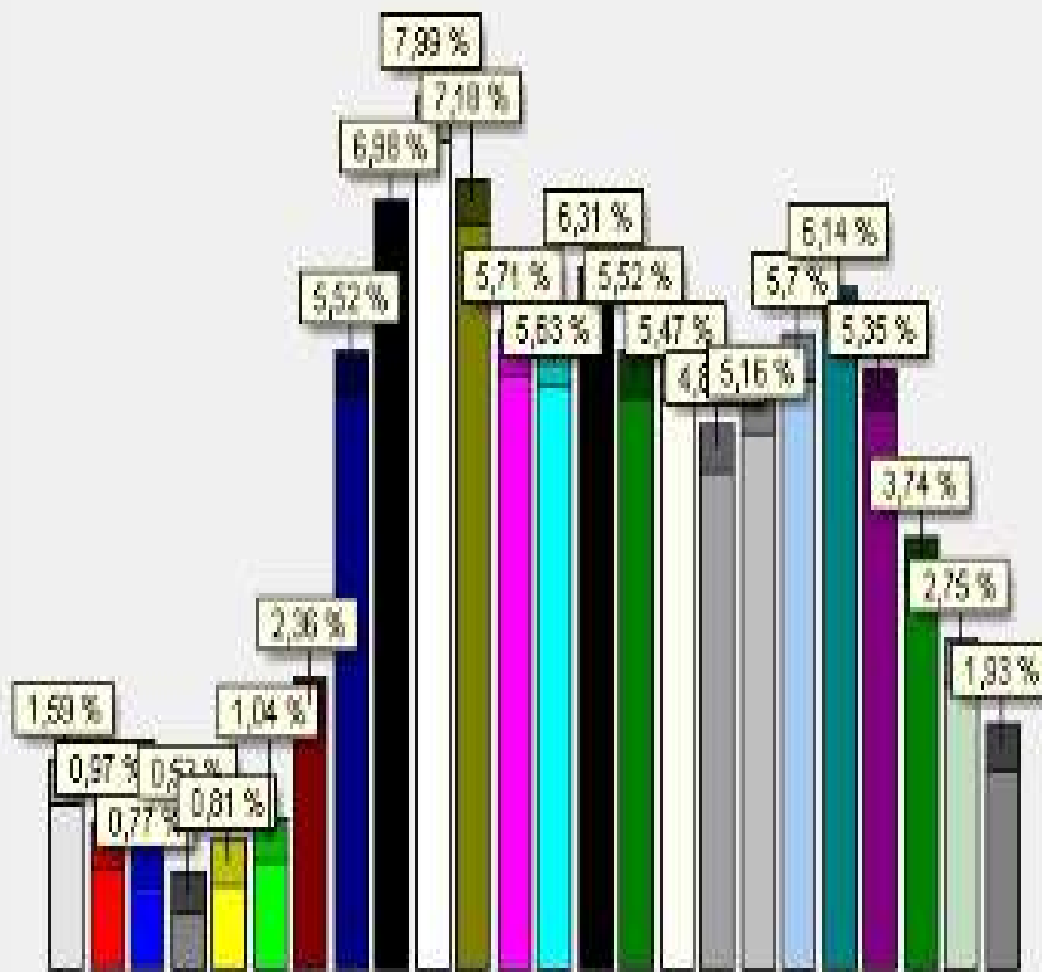

00:00 a 00:59 - 119
01:00 a 01:59 - 73
02:00 a 02:59 - 58
03:00 a 03:59 - 40
04:00 a 04:59 - 61
05:00 a 05:59 - 76
06:00 a 06:59 - 177
07:00 a 07:59 - 414
08:00 a 08:59 - 523
09:00 a 09:59 - 599
10:00 a 10:59 - 538
11:00 a 11:59 - 428
12:00 a 12:59 - 422
13:00 a 13:59 - 473
14:00 a 14:59 - 414
15:00 a 15:59 - 410
16:00 a 16:59 - 361
17:00 a 17:59 - 367
18:00 a 18:59 - 427
19:00 a 19:59 - 460
20:00 a 20:59 - 401
21:00 a 21:59 - 280
22:00 a 22:59 - 206
23:00 a 23:59 - 145

Qtd de atendimentos: 0007494

<= Anterior

Posterior =>

Atendimentos p/dias da semana

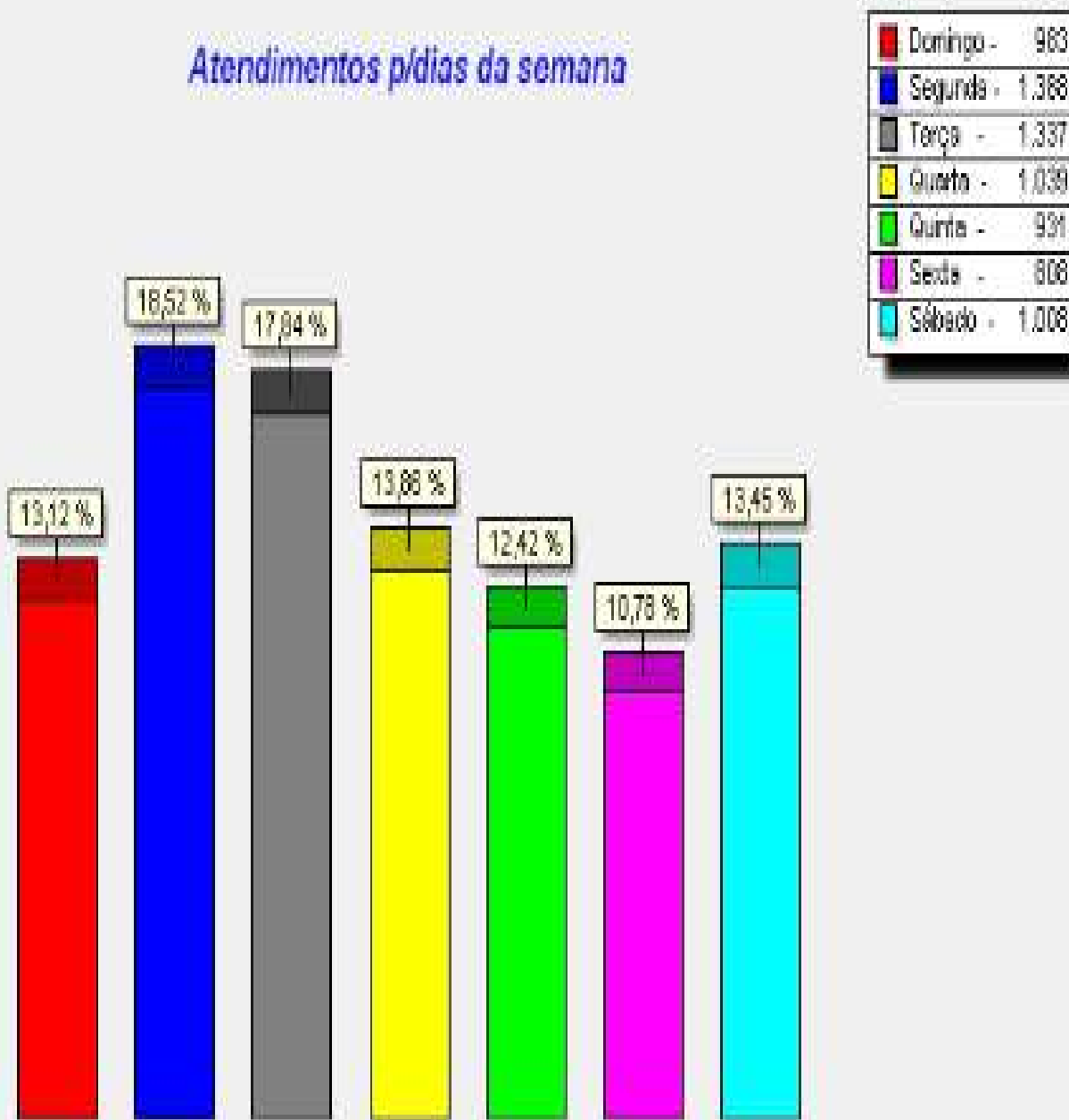

Qtda atendimentos: 0007494

<- Anterior

Posterior =>

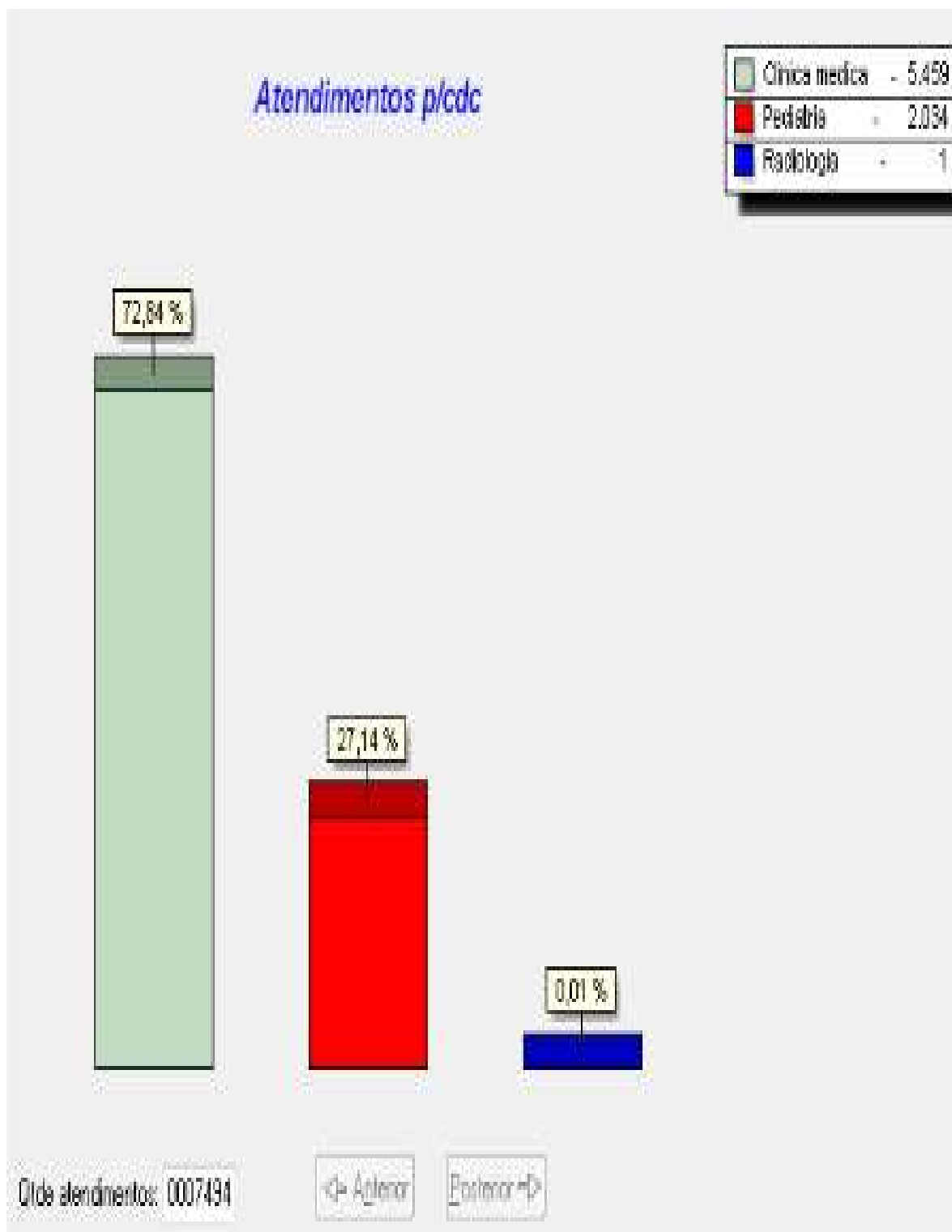

RELATÓRIO POR PRODUÇÃO INDIVIDUAL

-----Spdata-----		
Sistema de Gerenciamento Hospitalar - Portaria Externa - Estat. p/med. p/reg.		Pag: 001
UNIDADE DE PRONTO ATENDIMENTO PORTE II 24H		
Emitido em: 26/10/2022 as 14:37		Periodo: 01/10/2022 as 00:00 a 31/10/2022 as 23:59
CRM	Nome do Medico	Qtde
188680	ADEMIR ANTONIO SARAIVA DE OLIVEIRA	172
225038	ANA BEATRIZ FERREIRA DE SOUZA TOGE	29
160453	ANA CLARA SILVA GUIMARAES	152
224521	ANA PAULA DE SOUZA MARTINS	21
234285	BRUNA CAVICHIA ASSIS	8
062836	CARLO ALBERTO LENZI	43
214173	DIEGO ARAÚJO DE MAGALHÃES	128
206069	FELIPE LUIZ SILVEIRA BIZARRIA	1
217005	GABRIELA GONÇALVES DE CARVALHO	674
234394	GABRIELA SIQUEIRA TUROLLA	69
193521	GUILHERME SANCHES DE FARIA	27
201234	HIURY ALAN CAMILO CAIXETA	73
226207	ISABELA CRISTINA D'UMBRA	10
223914	ISTEFANIA ANTONIA COELHO MARCAL	79
018622	JOSÉ FERNANDES RIBEIRO	392
077980	JOSÉ FERNANDO DENARDI	287
040614	JOSE LEOPOLDO LIMA MOREIRA	50
205437	JULYEVERSON FELIPE FREITAS PINTO	387
171028	KENIA RODRIGUES	114
155234	KLEBER LEILSSON DOS SANTOS	320
208835	MARCEL XAVIER SILVA PEREIRA	722
199187	MARCIO BRUNNO NOVAES	45
218191	MARIANA BRANDEMARTE COELHO	159
223849	MARIANA MAITTO OSMAK	87
154956	MARILIA PONTES DOS REIS	25
131008	MAYCON MAXIMINO DA SILVA	183
234806	NATALIA BITTENCOURT DA SILVA	75
079837	NILTON OCTAVIANO	14
222593	OSMAIR ALVES DA SILVA	576
218376	PATRICIA GOMES TAKAHASHI	695
209467	RAPHAEL ARENAS PÉCORA	133
066482	REFEI MOHAMAD SALEH	149
206156	RENAN AFONSO SANTANA	43
199683	RENATA PERRI SOARES FERREIRA	56
223863	RICARDO LA NTYER ALVES	406
069823	RICARDO VIEIRA DA SILVA	749
067185	RITA CASSIA AZEREDO ZANINI	156
129873	ROGÉRIO PELLEGRIN DE VASCONCELLOS	58
228704	TATIANE DE PAULA SANTOS	58
000019	UPA PORTE II 24H JD CEREJEIRAS	259
049982	WESLEY FERRAZDE CARVALHO	103
Quantidade de atendimentos:		7787

SERVIÇO SOCIAL

Encaminhamentos	QTD
Atendimento social com orientações p/ procurar a rede de serviços socioassistenciais.	18
Articulação com unidades terapêuticas de tratamento fechado p/ dependentes químicos p/ solicitar vaga social.	00
Encaminhamentos de pacientes p/ UBS de referência pelo setor de serviço c/ guia médica de diversas especialidades	02
Atendimento social ao paciente na ala de observação	25
Encaminhamentos p/ a casa de passagem	00
Encaminhamentos p/ o centro acolhida	00
Encaminhamentos p/ o centro POP	02
Encaminhamentos p/ o conselho tutelar	03
Encaminhamentos p/ o Caps c/ articulação do setor de serviço social	10
Encaminhamentos p/ AME pelo setor de serviço c/ guia médica	00
Encaminhamentos p/ o centro de Referência da Mulher (CRM)	00
Encaminhamento p/ UBS (atenção básica)	01
Encaminhamento p/ Centro de Referência Especializado da Assistência Social (CREAS)	00
Encaminhamento p/ Ambulatório de Saúde Mental Infante Juvenil	01
Encaminhamento p/ Centro de Referência da Assistência Social (CRAS)	03
Encaminhamento p/ Segurança Alimentar	00
Encaminhamento p/ Secretária de Assistência e Desenvolvimento Social (SADS)	00
Encaminhamento para ILPI – São Vicente de Paula	00
Denúncias de evasão p/ o conselho tutelar	00
Pacientes com alta médica da observação para a residência	307

Evasão de pacientes em observação	20
Transferência para a Santa Casa de pacientes (adultos e idosos)	87
Transferência para a Santa Casa de pacientes (crianças)	11
Transferência para HUSF	22
Transferência para UNICAMP	01
Transferência para convênio (AMHA/Albert Sabin)	01
Transferência para Hospital Nove de Julho	00
Transferência para Clínica Psiquiátrica	01
Óbito no mês	05

SATISFAÇÃO DA QUALIDADE DO SERVIÇO

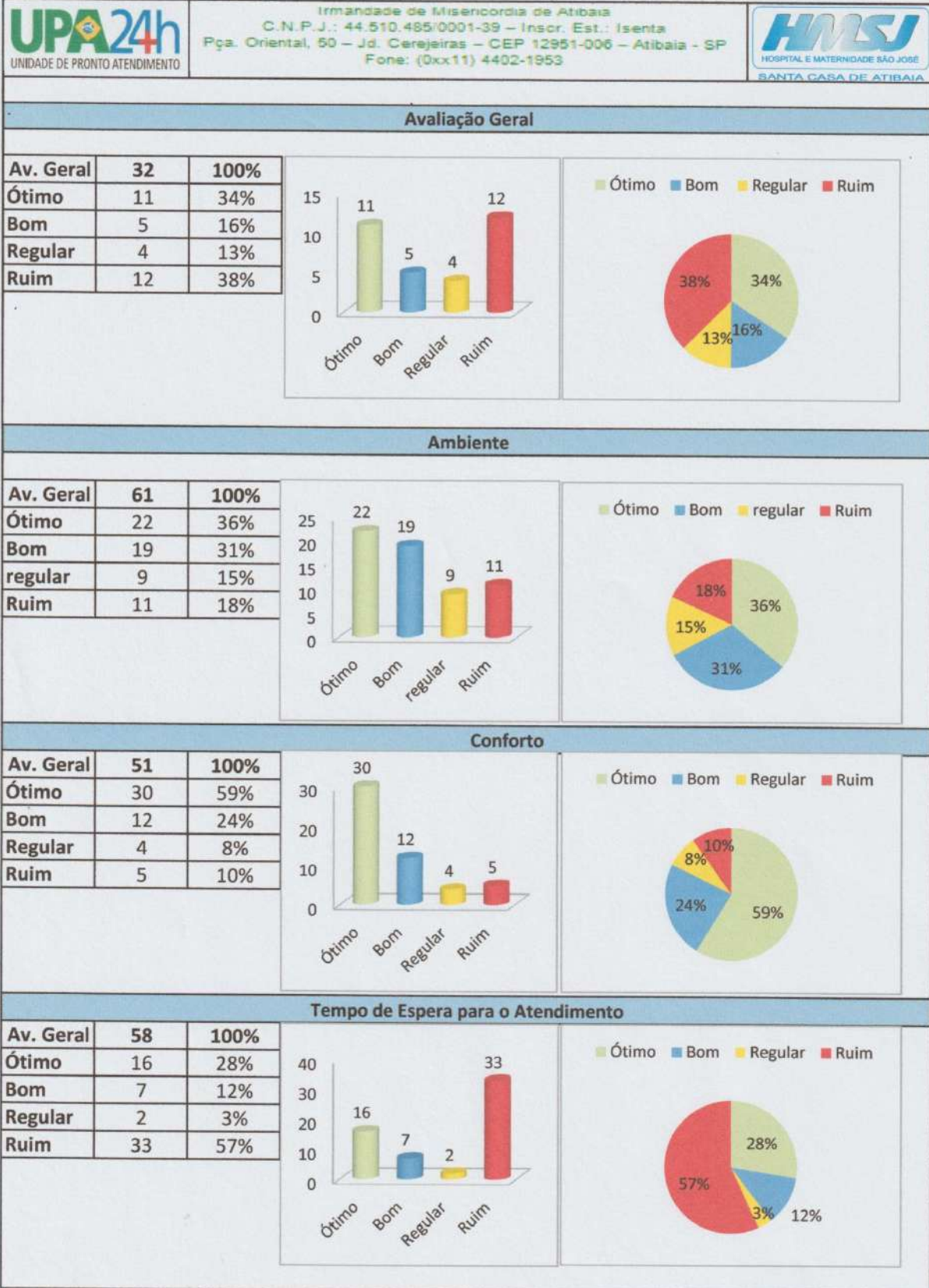

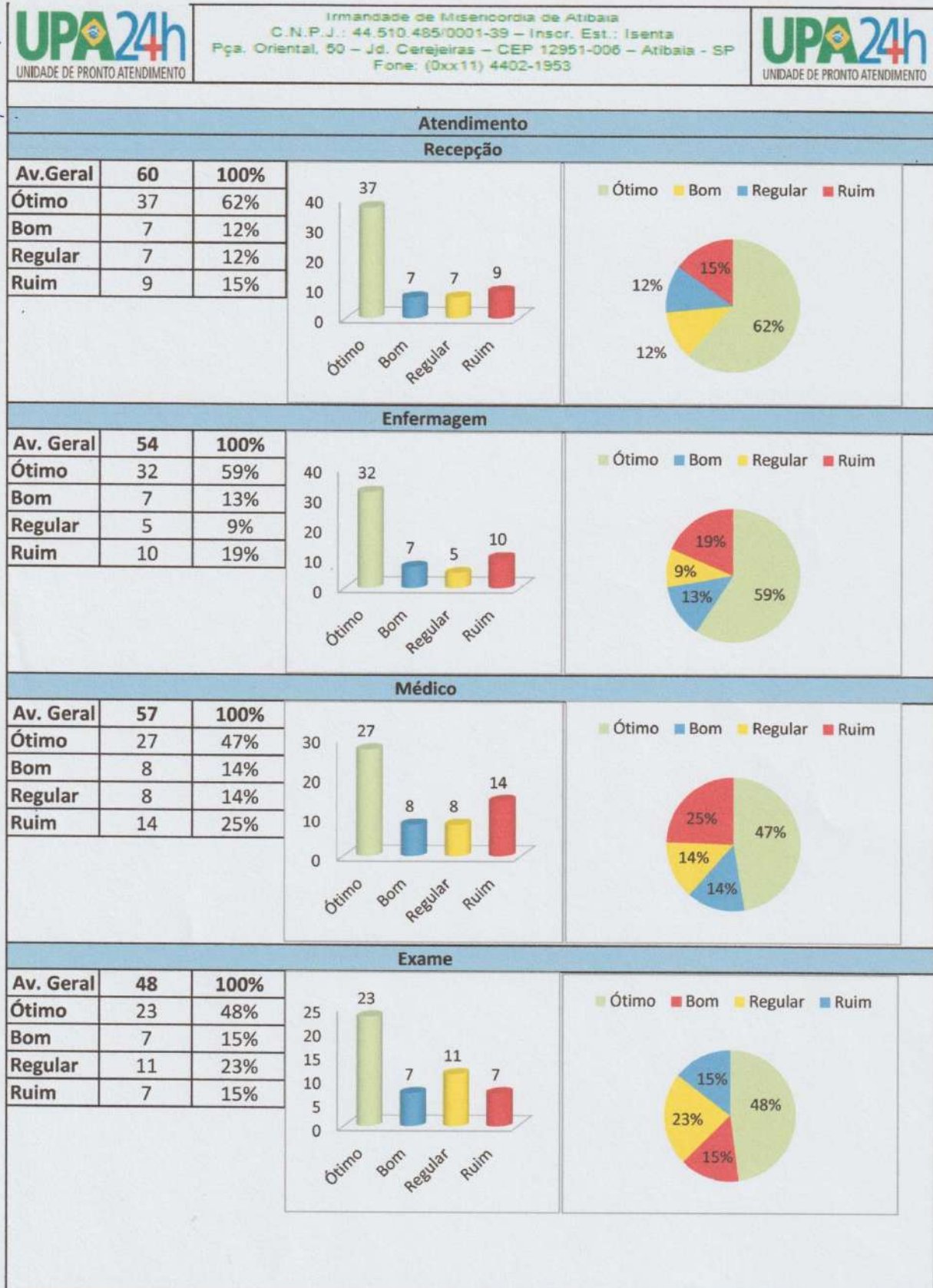

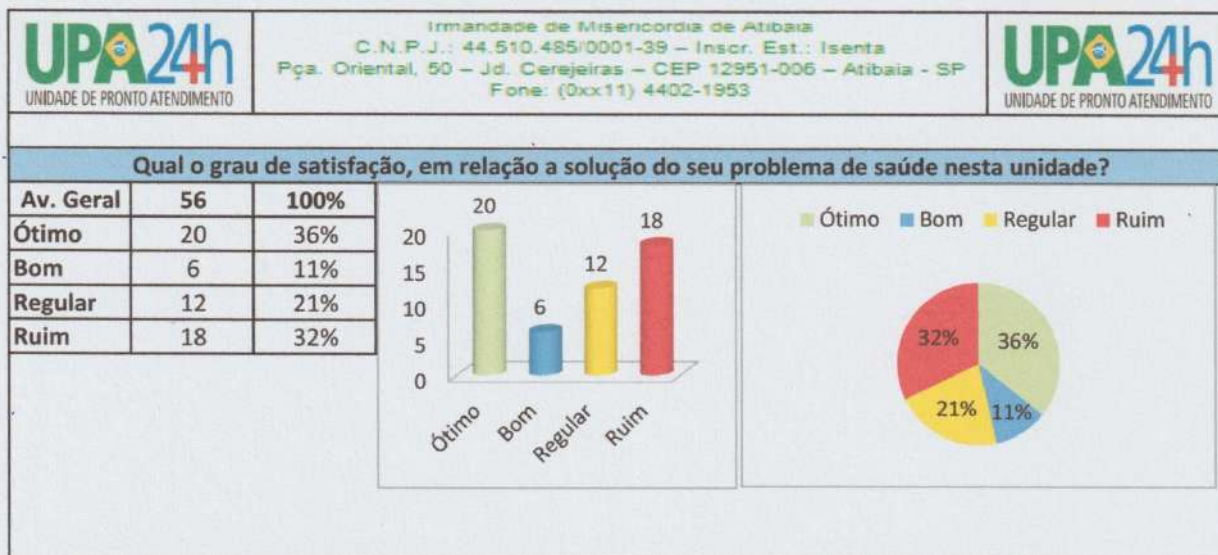

ANEXOS

EXAMES REALIZADOS – LABORATÓRIO

- S.A.D.T. - Exames Rlz Sintetico I				
UNIDADE DE PRONTO ATENDIMENTO PORTE II 24H				
Emissao: 07/11/2022		Periodo: 01/10/2022 a 31/10/2022		Pag: 0001
Atend.: Ambos		Tipo: TODOS		Laboratorio
EXAMES REALIZADOS		QTDE	VALOR	
Convenio: SUS				
AHBG 202030784	HEPATITE B - ANTI - HBC IGG	1	18,55	
AHBM 202030890	HEPATITE B - ANTI - HBC IGM	1	18,55	
AHBS 202030636	HEPATITE B - ANTI HBS	1	18,55	
AMIL 202010180	AMILASE	113	254,25	
BHCG 202060217	BETA (HCG)	1	7,85	
BTF1 202010201	BILIRRUBINA TOTAIS E FRACÇÕES	86	172,86	
CK 202010325	CREATINA FOSFOQUINASE - CPK	297	1.092,96	
CKMB 202010333	CREATINO FOSFOQUINASE - ISOENZIMA FRA	297	1.223,64	
CRET 202010317	CREATININA	359	664,15	
FA 202010422	FOSFATASE ALCALINA	68	136,68	
GGT 202010465	GAMA GLUTAMIL TRANSFERASE (GGT)	80	280,80	
GLI 202010473	GLICOSE	21	38,85	
HCV 202030679	HEPATITE C - ANTI HCV	1	18,55	
HG 202020380	HEMOGRAMA COMPLETO	626	2.572,86	
HIVR 0	HIV TESTE RÁPIDO	4	0,00	
PCR 202030202	PROTEINA C REATIVA	299	846,17	
POT 202010600	POTÁSSIO	240	444,00	
SOD 202010635	SODIO	239	442,15	
TGO 202010643	ASPARTATO AMINO TRANSFERASE AST-TGO	187	375,87	
TGP 202010651	ALANINA AMINO TRANSFERASE ALT-TGP	188	377,88	
TPA 202020142	TEMPO DE PROTROMBINA (TP)	31	84,63	
TROP 0	TROPONINA T	296	0,00	
TTPA 202020134	TEMPO TROMBOPLASTINA PARC. ATIVADA (T	31	178,87	
UR 202010694	URÉIA	343	634,55	
UROT 202050017	URINA TIPO I	482	1.783,40	
Total do Convenio ==>		4292	11.686,62	
		4292	11.686,62	

EXAMES REALIZADOS – RADIOLOGIA

- S.A.D.T. - Exames Rlz Sintetico I				
UNIDADE DE PRONTO ATENDIMENTO PORTE II 24H				
Emissao: 08/11/2022	Periodo: 01/10/2022 a 31/10/2022			Pag: 0001
Atend.: Ambos	Tipo: TODOS			Radiologia
EXAMES REALIZADOS		QTDE	VALOR	
Convenio: SUS				
ACFD 204060060	RX ART. COXO FEMORAL D (AP-BATRAQUIO)	8	62,16	
ACFE 204060060	RX ART. COXO FEMORAL E (AP-BATRAQUIO)	6	46,62	
ADEN 204010063	RX CAVUM	4	27,52	
ANBD 204040019	RX ANTEBRACO D (AP - LATERAL)	22	141,24	
ANBE 204040019	RX ANTEBRACO E (AP - LATERAL)	20	128,40	
ARCD 204030072	RX ARCOS COSTAIS D (AP-OBLIQUA)	13	108,81	
ARCE 204030072	RX ARCOS COSTAIS E (AP-OBLIQUA)	11	92,07	
AS 204050138	RX ABDOMEN SIMPLES A.P.	117	838,89	
ATM2 204010055	RX ART. TEMP. MAND. ESQUERDO	1	8,38	
ATMD 204010055	RX MANDIBULA LAT. OBL. D	3	25,14	
BC 204060095	RX BACIA	97	753,69	
BBCD 204040051	RX BRACO/UMERO D (AP - LATERAL)	9	69,93	
BRCE 204040051	RX BRACO/UMERO E (AP - LATERAL)	7	54,39	
CALD 204060109	RX CALCANEAO D (LATERAL)	13	84,50	
CALE 204060109	RX CALCANEAO E (LATERAL)	16	104,00	
CH 204030072	RX COSTELAS POR HEMITORAX	12	100,44	
CLVD 204040060	RX CLAVICULA D (AP)	5	37,00	
CLVE 204040060	RX CLAVICULA E (AP)	4	29,60	
COL1 204020034	RX COLUNA CERVICAL (AP - LATERAL)	69	574,77	
COL4 204020093	RX COLUNA DORSAL/TORACICA AP LATERAL	26	238,16	
COL5 204020069	RX COLUNA LOMBO-SACRA	95	1.041,20	
COL6 204020077	RX COLUNA LOMBO-SACRA COM OBLIQUAS E	1	14,90	
CRA1 204010080	RX CRANIO AP/P	71	533,92	
CTL 204020107	RX COLUNA TORACO-LOMBAR	27	262,71	
CTVD 204040078	RX COTOVELO D (AP - LATERAL)	15	88,50	
CTVE 204040078	RX COTOVELO E (AP - LATERAL)	18	106,20	
CVOB 204020034	RX COLUNA CERVICAL (AP-LATERAL-OBLIQU	7	58,31	
ESCD 204040116	RX ESCAPULA D (AP - LATERAL)	2	15,96	
ESCE 204040116	RX ESCAPULA E (AP - LATERAL)	3	23,94	
EST 204030099	RX ESTERNO	1	7,98	
FEMD 204060117	RX FEMUR/COXA D (AP - LATERAL)	3	26,82	
FEME 204060117	RX FEMUR/COXA E (AP - LATERAL)	4	35,76	
FH 204010144	RX FACE HIRTZ	3	21,96	
FPA 204010144	RX FACE PA	12	87,84	
FW 204010144	RX FACE WATERS	3	21,96	
JOLD 204060125	RX JOELHO D (AP - LATERAL)	111	752,58	
JOLE 204060125	RX JOELHO E (AP - LATERAL)	102	691,56	
MAND 204010110	RX MANDIBULA PA/MAXILAR INFERIOR	3	21,60	
MAOD 204040094	RX MAO D (AP - OBLIQUAS)	50	315,00	
MAOE 204040094	RX MAO E (AP - OBLIQUAS)	53	333,90	
MASE 204010101	RX MASTOIDE/ROCHEDO/OUVIDO ESQUERDO	2	18,06	
MPIO 204040108	RX MAOS E PUNHOS P/IDADE OSSEA	9	54,00	
NARI 204010128	RX OSSOS DO NARIZ	4	33,52	
OMBD 204040116	RX OMBRO DIREITO	30	239,40	
OMBE 204040116	RX OMBRO ESQUERDO	29	231,42	
ORBD 204010039	RX ORBITA DIREITA	1	8,38	
PPD 204060150	RX PE DIREITO (AP/OBLIQUA)	58	393,24	
PPE 204060150	RX PE ESQUERDO (AP/OBLIQUA)	57	386,46	

- S.A.D.T. - Exames Rlz Sintetico I				
UNIDADE DE PRONTO ATENDIMENTO PORTE II 24H				
Emissao: 08/11/2022		Periodo: 01/10/2022 a 31/10/2022		Pag: 0002
Atend.: Ambos		Tipo: TODOS		Radiologia
EXAMES REALIZADOS		QTDE	VALOR	
PRD 204060168	RX PERNA DIREITA (AP/LATERAL)	19	169,86	
PRE 204060168	RX PERNA ESQUERDA (AP/LATERAL)	16	143,04	
PUND 204040124	RX PUNHO DIREITO (AP/LATERAL)	21	145,11	
PUNE 204040124	RX PUNHO ESQUERDO (AP/LATERAL)	25	172,75	
SC 204020123	RX SACRO-COCCIX	5	39,00	
SEI1 204010144	RX SEIOS DA FACE FN/MN	50	366,00	
SEI2 204010152	RX SEIOS DA FACE FN/MN/LAT/HIRTZ	3	21,60	
TCFD 204060060	RX COXA/FEMUR DIREITO	8	62,16	
TCFE 204060060	RX COXA/FEMUR ESQUERDO	10	77,70	
TOR1 204030170	RX TORAX PA	444	3.054,72	
TOR2 204030153	RX TORAX PA/P	313	2.973,50	
TOR4 204030145	RX TORAX PA/P OBLIQUA	2	24,04	
TORD 204060109	RX TORNOZELO D (AP - LATERAL)	29	188,50	
TORE 204060109	RX TORNOZELO E (AP - LATERAL)	36	234,00	
Total do Convenio ==>		2218	17.024,77	
		2218	17.024,77	

Óbitos Outubro/22
Nome
A / Atibaia SP – Feminino
J / Atibaia SP – Feminino
J / Atibaia SP – Masculino
D / Atibaia SP – Masculino
H / Atibaia SP – Feminino
Total de pacientes
5

QUANTIDADE DE FUNÇÃO NA INSTITUIÇÃO REFERENTE A OUTUBRO/2022

FUNÇÃO	ANALÍTICO	
	UPA	Total
Enfermeiro (a)	11	11
Cozinheira	1	1
Auxiliar de Higiene e Limpeza	10	10
Farmacêutico RT	1	1
Auxiliar de Manutenção	0	0
Assistente Social	1	1
Auxiliar de Farmácia	3	3
Técnico de Enfermagem	30	30
Analista de Faturamento	1	1
Supervisora Administrativo	1	1
Coordenadora de Atendimento	1	1
Assistente de Faturamento	1	1
Auxiliar Administrativo	1	1
Recepcionista	11	11
Supervisora de Enfermagem	1	1
SUB TOTAL	74	74

UPA

MAPA		IRMANDADE DE MISERICÓRDIA DE ATIBAIA (UPA)		Ref.: Outubro/2022		Entrega: 23/11/2022							
10		Departamento Pessoal		Setor: DEPTO. PESSOAL									
FUNÇÃO	Nº Funcionários						Escolaridade						
	Nº Func. mês anterior	(+) Admissões	- Demissões/Transf./Promoção	(+)Promoção de Função	(-)Auxílio Doença	TOTAL	Superior	Superior Incompleto	2º Grau	2º Grau Incompleto	1º Grau	1º Grau Incompleto	TOTAL
ANALISTA DE FATURAMENTO	1					1		1					1
ASSISTENTE DE FATURAMENTO	1					1			1				1
ASSISTENTE SOCIAL	1					1	1						1
AUXILIAR ADMINISTRATIVO	1	1				2			2				2
AUXILIAR DE FARMÁCIA	3					3			3				3
AUXILIAR DE HIGIENE E LIMPEZA	10					10			2		6	2	10
AUXILIAR DE MANUTENÇÃO	1		1			0				1			0
COPEIRO (A)	1					1							1
COZINHEIRO (A)	1					1				1			1
ENFERMEIRO (A)	13		2			11		11					11
FARMACÊUTICO (A)	4					4		4					4
FARMACÊUTICO (A) RT	1					1		1					1
RECEPCIONISTA	11					11			11				11
SUPERVISORA ADMINISTRATIVA	1					1		1					1
TÉCNICO DE ENFERMAGEM	30					30			30				30
Total	80	1	3	0	0	78	18	1	50	0	7	2	78

Indicador Turnover Outubro/2022

Desligados	3
Contratados	1
Qtda. Funcionários mês anterior	80
Rotatividade	2,50

A fórmula clássica para cálculo do **turnover** é a seguinte: $[(n^{\circ} \text{ de demissões} + n^{\circ} \text{ admissões})/2] / n^{\circ} \text{ de funcionários (no último do mês anterior)}$. Depois disso, esse valor é multiplicado por 100 para obter a porcentagem.

**IRMANDADE / UPA
FOLHA DE PAGAMENTO**

RECEPÇÃO/TELEFONISTA	out-22
	UPA
Empregados	10
Hr.Trabalhas Mensal	1800
Faltas Férias/Lic.Mat./hrs	
Faltas Injustificadas/hrs	
Atrasos/Saidas Antecipadas/hrs	
Declararação Médicas/hrs	
Atestados/hrs	96
Total de Ausencias	96
Total de Hrs.Trabalhadas	1704
Indice Absenteismo	5,63%

ENFERMEIRO	out-22
	UPA
Empregados	14
Hr.Trabalhas Mensal	2520
Faltas Férias/Lic.Mat./hrs	
Faltas Injustificadas/hrs	
Atrasos/Saidas Antecipadas/hrs	
Declararação Médicas/hrs	
Atestados/hrs	48
Total de Ausencias	48
Total de Hrs.Trabalhadas	2472
Indice Absenteismo	1,94%

NUTRIÇÃO E DIETETICA	out-22
	UPA
Empregados	1
Hr.Trabalhas Mensal	200
Faltas Férias/Lic.Mat./hrs	
Faltas Injustificadas/hrs	
Atrasos/Saidas Antecipadas/hrs	
Declararação Médicas/hrs	
Atestados/hrs	
Total de Ausencias	0
Total de Hrs.Trabalhadas	200
Indice Absenteismo	0,00%

FARMÁCIA	out-22
	UPA
Empregados	8
Hr.Trabalhas Mensal	1440
Faltas Férias/Lic.Mat./hrs	

Faltas Injustificadas/hrs	
Atrasos/Saidas Antecipadas/hrs	
Declararação Médicas/hrs	0,55
Atestados/hrs	
Total de Ausencias	0,55
Total de Hrs.Trabalhadas	1439,45
Indice Absenteismo	0,04%
HIGIENIZAÇÃO/LIMPEZA	out-22
	UPA
Empregados	9
Hr.Trabalhas Mensal	1620
Faltas Férias/Lic.Mat./hrs	
Faltas Injustificadas/hrs	
Atrasos/Saidas Antecipadas/hrs	
Declararação Médicas/hrs	12
Atestados/hrs	
Total de Ausencias	12
Total de Hrs.Trabalhadas	1608
Indice Absenteismo	0,75%

MANUTENÇÃO	out-22
	UPA
Empregados	1
Hr.Trabalhas Mensal	200
Faltas Férias/Lic.Mat./hrs	
Faltas Injustificadas/hrs	
Atrasos/Saidas Antecipadas/hrs	
Declararação Médicas/hrs	8
Atestados/hrs	
Total de Ausencias	8
Total de Hrs.Trabalhadas	192
Indice Absenteismo	4,17%

ALMOXARIFADO	out-22
	UPA
Empregados	0
Hr.Trabalhas Mensal	0
Faltas Férias/Lic.Mat./hrs	
Faltas Injustificadas/hrs	
Atrasos/Saidas Antecipadas/hrs	
Declararação Médicas/hrs	
Atestados/hrs	
Total de Ausencias	0
Total de Hrs.Trabalhadas	0
Indice Absenteismo	

ADMINISTRAÇÃO	out-22
	UPA

Empregados	3
Hr.Trabalhas Mensal	600
Faltas Férias/Lic.Mat./hrs	
Faltas Injustificadas/hrs	
Atrasos/Saidas Antecipadas/hrs	
Declararação Médicas/hrs	
Atestados/hrs	
Total de Ausencias	0
Total de Hrs.Trabalhadas	600
Indice Absenteismo	0,00%

ENFERMAGEM	out-22
	UPA
Empregados	33
Hr.Trabalhas Mensal	5940
Faltas Férias/Lic.Mat./hrs	
Faltas Injustificadas/hrs	
Atrasos/Saidas Antecipadas/hrs	
Declararação Médicas/hrs	1,56
Atestados/hrs	108
Total de Ausencias	109,56
Total de Hrs.Trabalhadas	5830,44
Indice Absenteismo	1,88%

FATURAMENTO	out-22
	UPA
Empregados	2
Hr.Trabalhas Mensal	400
Faltas Férias/Lic.Mat./hrs	
Faltas Injustificadas/hrs	
Atrasos/Saidas Antecipadas/hrs	
Declararação Médicas/hrs	1,59
Atestados/hrs	
Total de Ausencias	1,59
Total de Hrs.Trabalhadas	398,41
Indice Absenteismo	0,40%

SAC	out-22
	UPA
Empregados	0
Hr.Trabalhas Mensal	0
Faltas Férias/Lic.Mat./hrs	
Faltas Injustificadas/hrs	
Atrasos/Saidas Antecipadas/hrs	
Declararação Médicas/hrs	
Atestados/hrs	
Total de Ausencias	0
Total de Hrs.Trabalhadas	0

Índice Absenteísmo	
SERVIÇO SOCIAL	
	out-22
	UPA
Empregados	1
Hr.Trabalhas Mensal	120
Faltas Férias/Lic.Mat./hrs	
Faltas Injustificadas/hrs	
Atrasos/Saidas Antecipadas/hrs	
Declararação Médicas/hrs	
Atestados/hrs	
Total de Ausencias	0
Total de Hrs.Trabalhadas	120
Índice Absenteísmo	0,00%

TOTAL GERAL	
Descrição	UPA
Total Empregados	82
Hr.Trabalhas Mensal	14.840
Faltas Férias/Lic.Mat./hrs	0
Faltas Injustificadas/hrs	0
Atrasos/Saidas Antecipadas/hrs	0
Declararação Médicas/hrs	24
Atestados/hrs	252
Total de Ausência	276
Total de Hrs.Trabalhadas	14.564
Índice Absenteísmo	1,89%

Depto.Pessoal

16/11/2022

Listagem de funcionários – UPA – Setembro/2022

Cód	Funcionários	Função	Salário
1427	ADEL DE CARVALHO ABDALLAH FILHO	FARMACÊUTICO (A)	R\$ 3,948.00
6125	AGATHA INARA DOS SANTOS LANDES	AUXILIAR ADM	R\$ 1,617.00
1381	ALINE APARECIDA BENESTA	ANALISTA DE FATURAME	R\$ 2,463.00
1493	ALLANA CRISTINA RAMPIM DOS SANTOS	ENFERMEIRO (A)	R\$ 5,003.00
1398	ANA PAULA DOS SANTOS	ENFERMEIRO (A)	R\$ 5,003.00
1462	ANDREA FURTADO RIGUETTO PEREIRA	RECEPCIONISTA	R\$ 1,617.00
1453	ANDREA LUCINDA PEREIRA	TÉCNICO (A) ENFERMAGEM	R\$ 2,059.00
1399	ANGELA MORAIS ALMEIDA	RECEPCIONISTA (O)	R\$ 1,617.00
1325	ANNELIZE MONTEIRO DOS SANTOS	ENFERMEIRO (A)	R\$ 5,003.00
1400	ANUSCA CARDOSO	AUXILIAR DE FARMACIA	R\$ 1,539.00
1445	BRENDA PEREIRA FERREIRA	ENFERMEIRO (A)	R\$ 5,003.00
1451	CINTIA JAQUELINE DE MIRANDA	TÉCNICO (A) ENFERMAGEM	R\$ 2,059.00
1383	CLAUDIA CRISTINA APARECIDA HONORIO	TÉCNICO (A) ENFERMAGEM	R\$ 2,059.00
1369	CLAUDIA REGINA PAES	ENFERMEIRO (A)	R\$ 5,003.00
1402	CLEUCILENE LUIZ DE OLIVEIRA	AUX DE HIGIENE E LIMPEZA	R\$ 1,399.00
806	CRISTIANE APARECIDA NEVES PINHEIRO	ENFERMEIRO (A)	R\$ 5,003.00
1485	CRISTIANI CUSTODIO DE OLIVEIRA	TÉCNICO (A) ENFERMAGEM	R\$ 2,059.00
1474	DAIANA APARECIDA RODRIGUES	RECEPCIONISTA	R\$ 1,650.00
1471	DAIANA CANER	TÉCNICO (A) ENFERMAGEM	R\$ 2,059.00
1470	DAIANE APARECIDA MARIANO SILVA	TÉCNICO (A) ENFERMAGEM	R\$ 2,059.00
1469	DANIELA OLIVEIRA DA SILVA	AUX DE HIGIENE E LIMPEZA	R\$ 1,399.00
1384	DEBORA GONCALVES BARBOSA	RECEPCIONISTA (O)	R\$ 1,617.00
1473	DEISE DE CARVALHO GONÇALVES	ENFERMEIRO (A)	R\$ 5,003.00
1478	DILAILA DOS SANTOS	TÉCNICO (A) ENFERMAGEM	R\$ 2,059.00
1107	DILOMAR AMELIA DA SILVA SANTOS	AUX DE HIGIENE E LIMPEZA	R\$ 1,399.00
1430	EDISON BRAS SCAVASSA	TÉCNICO (A) ENFERMAGEM	R\$ 2,059.00
1491	ELAINE CRISTINA DA SILVA OLIVEIRA	TÉCNICO (A) ENFERMAGEM	R\$ 2,059.00
1404	FABIANA DE OLIVEIRA BRILHANTE SOARES	TÉCNICO (A) ENFERMAGEM	R\$ 2,059.00
1459	FERNANDA FERREIRA ALVES	TÉCNICO (A) ENFERMAGEM	R\$ 2,059.00
1405	FRANCIELE BATISTA DOS SANTOS	TÉCNICO (A) ENFERMAGEM	R\$ 2,059.00
1301	GABRIELA BRANDAO DIAS	TÉCNICO (A) ENFERMAGEM	R\$ 1,741.00
1371	GABRIELA KENIA DE OLIVEIRA	AUX DE HIGIENE E LIMPEZA	R\$ 1,399.00
1465	GIOVANNA DE MELLO RAMOS	AUXILIAR ADM	R\$ 1,617.00
1406	GISLAINE CRISTINA POSSO BUSCARIOLLO	AUX DE HIGIENE E LIMPEZA	R\$ 1,399.00
1386	HERLANE FERREIRA DOS SANTOS	AUX DE HIGIENE E LIMPEZA	R\$ 1,399.00
1428	JANAINA APARECIDA DA SILVA AMARAL	AUX DE HIGIENE E LIMPEZA	R\$ 1,399.00
1452	JANAINA GISELE CARVALHO	ASSISTENTE SOCIAL	R\$ 3,749.00
1435	JAQUELINE APARECIDA DE PAULA CUNHA	TÉCNICO (A) ENFERMAGEM	R\$ 2,059.00
1373	JAQUELINE SALLAS FERNANDES DA SILVA	TÉCNICO (A) ENFERMAGEM	R\$ 2,059.00
1408	JESSICA NAIARA MUNHOZ DE OLIVEIRA	TÉCNICO (A) ENFERMAGEM	R\$ 2,059.00
1433	JESSICA OLIVEIRA SANTOS FIUMANA	RECEPCIONISTA	R\$ 1,617.00
1409	JOICE MORILHA	TÉCNICO (A) ENFERMAGEM	R\$ 2,059.00
1374	JONATAS BATISTA MIGUEL	ENFERMEIRO (A)	R\$ 5,003.00
1456	JULIANA PEREIRA BATISTA	FARMACÊUTICO (A)	R\$ 3,948.00
1467	LUCIANE SANTOS DE ALMEIDA	AUXILIAR DE FARMACIA	R\$ 1,539.00
1472	LUCIENE GONCALVES SILVA	AUXILIAR DE FARMACIA	R\$ 1,539.00
1377	LUCILEIA DA SILVA PALTRONIERI	TÉCNICO (A) ENFERMAGEM	R\$ 2,059.00
1483	LUIZ HENRIQUE DE OLIVEIRA CEZARIO	ENFERMEIRO (A)	R\$ 5,003.00
1378	LUZIA APARECIDA BUENO FERREIRA	RECEPCIONISTA (O)	R\$ 1,617.00
1480	MARCIA CORTES MORENO	COZINHEIRO (A)	R\$ 1,779.00
1444	MARCIA REGINA DE GODOY	RECEPCIONISTA (O)	R\$ 1,617.00
1388	MARIA APARECIDA SOARES PIRES	TÉCNICO (A) ENFERMAGEM	R\$ 2,059.00

1431	MARIA JOSIANE DUDA MATIAS	AUX DE HIGIENE E LIMPEZA	R\$ 1,399.00
1479	MARIANA NEVES MACEDO	TÉCNICO (A) ENFERMAGEM	R\$ 2,059.00
1412	MARIANA SILÉNE DE FARIA	RECEPCIONISTA (O)	R\$ 1,617.00
1379	MEIRIELE APARECIDA NOBRE	TÉCNICO (A) ENFERMAGEM	R\$ 2,059.00
1415	MICHELLE PEREIRA PINTO	TÉCNICO (A) ENFERMAGEM	R\$ 2,059.00
1389	MIRIAM MARTINS BUENO DA SILVA	ASSISTENTE DE FATURA	R\$ 2,102.00
1030	NATALIA HELOISY C DE SOUZA FIDELIS	RECEPCIONISTA	R\$ 1,617.00
1443	NATALIA OLIVEIRA SANTIAGO	SUPERVISORA ADMINIST	R\$ 5,136.00
1487	NILZA CLARETE DE OLIVEIRA	AUX DE HIGIENE E LIMPEZA	R\$ 1,399.00
1481	PATRICIA DA SILVA ATHADEMOS	TÉCNICO (A) ENFERMAGEM	R\$ 2,059.00
1391	RENATA FERNANDES DE ALMEIDA	ENFERMEIRO (A)	R\$ 5,003.00
1418	ROSEMEIRE DE SOUZA LOPES	FARMACÉUTICO (A)	R\$ 3,948.00
1188	ROSEMEIRE ELIAS	TÉCNICO (A) ENFERMAGEM	R\$ 1,741.00
1484	SARAH ZAINÉ MOTA MEDEIROS	ENFERMEIRO (A)	R\$ 5,003.00
1394	SILINEI MELO DE OLIVEIRA PEREIRA	RECEPCIONISTA	R\$ 1,617.00
1475	SILVIA GONCALVES	TÉCNICO (A) ENFERMAGEM	R\$ 2,059.00
1492	SIMONE MARTINS RIBEIRO DOS SANTOS	TÉCNICO (A) ENFERMAGEM	R\$ 2,059.00
1420	SIMONE REGINA P TORRES RIBEIRO	RECEPCIONISTA (O)	R\$ 1,617.00
1395	SUZANA HELENA DE ALMEIDA LEO	FARMACÉUTICO (A)	R\$ 4,909.00
1490	TABATA CRISTINA A DA SILVA FERREIRA	TÉCNICO (A) ENFERMAGEM	R\$ 2,059.00
1439	TELMA RIBEIRO DELMONDES	TÉCNICO (A) ENFERMAGEM	R\$ 2,059.00
1429	VANDA APARECIDA DE SOUZA	AUX DE HIGIENE E LIMPEZA	R\$ 1,399.00
1423	VANELIA RIBEIRO TELES	TÉCNICO (A) ENFERMAGEM	R\$ 2,059.00
1424	VANESSA MARTINS MACHADO CRUZ	FARMACÉUTICO (A)	R\$ 3,948.00
1482	VIVIANA APARECIDA SANTANA DA SILVA	COPEIRO (A)	R\$ 1,555.00
1457	VIVIANE APARECIDA FERNANDES COSTA	TÉCNICO (A) ENFERMAGEM	R\$ 2,059.00

UPA24h UNIDADE DE PRONTO ATENDIMENTO		Pronto Socorro Adulto OUTUBRO					medgroup
Diretor Técnico: Dr. Juleyerson Felipe Freitas Pinto		Celular: (11) 97570-1895					e-mail: juleyerson1989@gmail.com
Domingo	Segunda-feira	Terça-feira	Quarta-feira	Quinta-feira	Sexta-feira	Sábado	
						1 Gabriela G. de Carvalho 217005 12h Patricia Takahashi 218376 12h	
						Istefânia A. C. Marçal 223914 12h	
2	3	4	5	6	7	8	
MANHÃ Ademir Saraiva 188680 (13/19) Juleyerson Felipe 205437 12h Kleber Leilsson 155.234 12h Maycon Maximino 131.008 12h	Ricardo Lantyer 223863 12h Marcel Xavier 208835 12h Diego A. de Magalhães 214173 (10/22) Juleyerson Felipe 205437 12h Ricardo Vieira 69.823 12h	Gabriela G. de Carvalho 217005 7/13 Ana C S Guimaraes 160453 13/19 Kenia Rodrigues 171028 12h Marcel Xavier 208835 12h Ricardo Vieira 69.823 12h Hiury C. Alan 201234 12h	Gabriela G. de Carvalho 217005 12h Patricia Takahashi 218376 12h Kleber Leilsson 155.234 12h Maycon Maximino 131.008 12h	Marcel Xavier 208835 12h Isabela C D'Umbra 226207 12h Juleyerson Felipe 205437 12h Ademir Saraiva 188680 12h	Gabriela G. de Carvalho 217005 12h Patricia Takahashi 218376 12h Wesley Ferraz de Carvalho 49982 12h	Gabriela G. de Carvalho 217005 12h Patricia Takahashi 218376 12h Raphael Arenas 209467 12h Ricardo Vieira 69.823 12h	
9	10	11	12	13	14	15	
Raphael Arenas 209467 12h Gabriela S. Turolla 234394 12h Kleber Leilsson 155.234 12h Maycon Maximino 131.008 12h	Ricardo Lantyer 223863 12h Marcel Xavier 208835 12h Guilherme Senches 293521 (13/19) Rogério P. de Vasconcellos 129873 12h Ricardo Vieira 69.823 12h	Mariana Brandemarte 218191 (7/13) Ana C S Guimaraes 160453 13/19 Kenia Rodrigues 171028 12h Marcel Xavier 208835 12h Ricardo Vieira 69.823 12h Hiury C. Alan 201234 12h	Marcel Xavier 208835 12h Ricardo Lantyer 223863 12h Kleber Leilsson 155.234 12h Maycon Maximino 131.008 12h	Marcel Xavier 208835 12h Isabela C D'Umbra 226207 12h Mariana Brandemarte 218191 12h Osmair A. da Silva 222593 12h	Gabriela G. de Carvalho 217005 12h Patricia Takahashi 218376 12h Ademir Saraiva 188680 12h	Gabriela G. de Carvalho 217005 12h Patricia Takahashi 218376 12h Raphael Arenas 209467 12h Ricardo Vieira 69.823 12h	
16	17	18	19	20	21	22	
Raphael Arenas 209467 12h Renata Perri CRM199683 12h Kleber Leilsson 155.234 12h Maycon Maximino 131.008 12h	Ricardo Lantyer 223863 12h Marcel Xavier 208835 12h Diego A. de Magalhães 214173 (10/22) Juleyerson Felipe 205437 12h Ricardo Vieira 69.823 12h	Mariana Brandemarte 218191 (7/13) Ana C S Guimaraes 160453 13/19 Kenia Rodrigues 171028 12h Marcel Xavier 208835 12h Ricardo Vieira 69.823 12h Hiury C. Alan 201234 12h	Gabriela G. de Carvalho 217005 12h Patricia Takahashi 218376 12h Kleber Leilsson 155.234 12h Maycon Maximino 131.008 12h	Marcel Xavier 208835 12h Isabela C D'Umbra 226207 12h Juleyerson Felipe 205437 12h Mariana Maitto 223849 12h	Gabriela G. de Carvalho 217005 12h Patricia Takahashi 218376 12h Ademir Saraiva 188680 12h Raphael Arenas 209467 12h	Gabriela G. de Carvalho 217005 12h Patricia Takahashi 218376 12h Juleyerson Felipe 205437 12h Ricardo Vieira 69.823 12h	
23	24	25	26	27	28	29	
Kleber Leilsson 155.234 12h Maycon Maximino 131.008 12h	Ricardo Lantyer 223863 12h Marcel Xavier 208835 12h Diego A. de Magalhães 214173 (10/22) Rogério P. de Vasconcellos 129873 12h Ricardo Vieira 69.823 12h	Gabriela G. de Carvalho 217005 7/13 Ana C S Guimaraes 160453 13/19 Kenia Rodrigues 171028 12h Marcel Xavier 208835 12h Ricardo Vieira 69.823 12h Hiury C. Alan 201234 12h	Ana Beatriz F. de S. Toge 225038 12h Ricardo Lantyer 223863 12h Kleber Leilsson 155.234 12h Maycon Maximino 131.008 12h	Marcel Xavier 208835 12h Isabela C D'Umbra 226207 12h Juleyerson Felipe 205437 12h Osmair A. da Silva 222593 12h	Gabriela G. de Carvalho 217005 12h Patricia Takahashi 218376 12h Ademir Saraiva 188680 12h Gabriela S. Turolla 234394 12h	Gabriela G. de Carvalho 217005 12h Gabriela S. Turolla 234394 (7/13) Fernando Uebelha 215034 (13/19)	
30	31	Plantão - 01 NOITE - Pago À VISTA - pelo Dr. Milton Plantão - 07 NOITE - Pago À VISTA - pelo Dr. Milton Plantão - 10 TARDE - Pago À VISTA - pelo Dr. Milton Plantão - 14 NOITE - Pago À VISTA - pelo Dr. Milton				12 Horas Diurno 12 Horas Noturna 6 Horas 21 Horas	
Juleyerson Pinto 205437 12h Kleber Leilsson 155.234 12h Maycon Maximino 131.008 12h	Ricardo Lantyer 223863 12h Marcel Xavier 208835 12h Amanda C. Oliveira 234501 (7/13) Juleyerson Pinto 205437 (13/19) Rogério P. de Vasconcellos 129873 12h Juleyerson Pinto 205437 12h	Coordenador					

UPA24h UNIDADE DE PRONTO ATENDIMENTO		PEDIATRAS PRONTO SOCORRO					medgroup
Diretor Técnico: Dr. Juleyerson Felipe Freitas Pinto		OUTUBRO 2022 PEDIATRIA					e-mail: juleyerson1989@gmail.com
DOMINGO	SEGUNDA	TERÇA	QUARTA	QUINTA	SEXTA	SABADO	
						1 Ricardo Vieira CRM 69823 (07h/19h) Osmair A. da Silva CRM222593 (07h/19h) Juleyerson Felipe F. Pinto CRM205437 (19h/00h)	
2 Osmair A. da Silva CRM222593 (07h/19h) Isabela A. C. Marçal CRM229914 (07h/19h) Osmair A. da Silva CRM222593 (19h/00h)	3 José Fernandes Ribeiro CRM18662 (07h/19h) DIA 07h/19h Osmair A. da Silva CRM222593 (19h/00h)	4 Ricardo Vieira CRM 69823 (07h/19h) DIA 07h/19h Juleyerson Felipe F. Pinto CRM205437 (19h/00h)	5 Osmair A. da Silva CRM222593 (07h/13h) Carlos Lenzi CRM 62836 (13h/19h) José Fernandes Ribeiro CRM18662 (07h/19h) Juleyerson Felipe F. Pinto CRM205437 (19h/00h)	6 José Leopoldo CRM 40614 (07h/19h) José Fernandes Ribeiro CRM18662 (07h/19h) Mariana Malte CRM223849 (19h/00h)	7 José Fernandes Ribeiro CRM18662 (07h/19h) Osmair A. da Silva CRM222593 (07h/19h) Osmair A. da Silva CRM222593 (19h/00h)	8 Ricardo Vieira CRM 69823 (07h/19h) Osmair A. da Silva CRM222593 (07h/19h) Wesley Ferraz de Carvalho CRM49982 (19h/00h)	
9 Osmair A. da Silva CRM222593 (07h/19h) Wesley Ferraz de Carvalho CRM49982 (07h/19h) Osmair A. da Silva CRM222593 (19h/00h)	10 José Fernandes Ribeiro CRM18662 (07h/19h) Juleyerson Felipe F. Pinto CRM205437 (07h/19h) Osmair A. da Silva CRM222593 (19h/00h)	11 Ricardo Vieira CRM 69823 (07h/19h) Refel Mohamed Saleh CRM 66482 (07h/19h) Tatiane de Paula Santos CRM 228704 (19h/23h)	12 Osmair A. da Silva CRM222593 (07h/13h) Carlos Lenzi CRM 62836 (13h/19h) José Fernandes Ribeiro CRM18662 (07h/19h) Dr. Ribes Oliveira CRM 79837 (19h/00h)	13 José Leopoldo CRM 40614 (07h/19h) José Fernandes Ribeiro CRM18662 (07h/19h) Mariana Malte CRM223849 (19h/00h)	14 José Fernandes Ribeiro CRM18662 (07h/19h) Osmair A. da Silva CRM222593 (07h/19h) Osmair A. da Silva CRM222593 (19h/00h)	15 Ricardo Vieira CRM 69823 (07h/19h) Osmair A. da Silva CRM222593 (07h/19h) Juleyerson Felipe F. Pinto CRM205437 (19h/00h)	
16 Osmair A. da Silva CRM222593 (19h/00h) Ana Paula de Souza Martins 224521 (07h/19h) Osmair A. da Silva CRM222593 (19h/00h)	17 José Fernandes Ribeiro CRM18662 (07h/19h) Juleyerson Felipe F. Pinto CRM205437 (07h/19h) Osmair A. da Silva CRM222593 (19h/00h)	18 Ricardo Vieira CRM 69823 (07h/19h) Refel Mohamed Saleh CRM 66482 (07h/19h) Tatiane de Paula Santos CRM 228704 (19h/23h)	19 Osmair A. da Silva CRM222593 (07h/13h) Carlos Lenzi CRM 62836 (13h/19h) José Fernandes Ribeiro CRM18662 (07h/19h) Marcio Brunno Novoes CRM 199187 (19h/00h)	20 José Leopoldo CRM 40614 (07h/19h) José Fernandes Ribeiro CRM18662 (07h/19h) Marcio Brunno Novoes CRM 199187 (19h/00h)	21 José Fernandes Ribeiro CRM18662 (07h/19h) Isabela D'Umbra CRM226207 (07h/19h) Wesley Ferraz de Carvalho CRM49982 (19h/00h)	22 Ricardo Vieira CRM 69823 (07h/19h) Juleyerson Felipe F. Pinto CRM205437 (07h/19h) Wesley Ferraz de Carvalho CRM49982 (19h/00h)	
23 Osmair A. da Silva CRM222593 (07h/19h) Osmair A. da Silva CRM222593 (19h/00h)	24 José Fernandes Ribeiro CRM18662 (07h/19h) Juleyerson Felipe F. Pinto CRM205437 (07h/19h) Osmair A. da Silva CRM222593 (19h/00h)	25 Ricardo Vieira CRM 69823 (07h/19h) Refel Mohamed Saleh CRM 66482 (07h/19h) Tatiane de Paula Santos CRM 228704 (19h/23h)	26 Osmair A. da Silva CRM222593 (07h/13h) Carlos Lenzi CRM 62836 (13h/19h) José Fernandes Ribeiro CRM18662 (07h/19h) Fabiano Rosari CRM225987 (19h/00h)	27 José Leopoldo CRM 40614 (07h/19h) José Fernandes Ribeiro CRM18662 (07h/19h) Mariana Malte CRM223849 (19h/00h)	28 José Fernandes Ribeiro CRM18662 (07h/19h) Clara L. P. A. L. Pinheiro CRM327425C (07h/19h) Osmair A. da Silva CRM222593 (19h/00h)	29 Ricardo Vieira CRM 69823 (07h/19h) Osmair A. da Silva CRM222593 (07h/19h) Wesley Ferraz de Carvalho CRM49982 (19h/00h)	
30 Cesar Benedito Alves CRM56843 (19h/00h)	31 José Fernandes Ribeiro CRM18662 (07h/19h) Clara L. P. A. L. Pinheiro CRM327425C (07h/19h) Osmair A. da Silva CRM222593 (19h/00h)	Plantão - 12 CINDERELA - Pago À VISTA - pelo Dr. Milton Plantão - 23 DIA - Pago À VISTA - pelo Dr. Milton Plantão - 26 CINDERELA - Pago À VISTA - pelo Dr. Milton Plantão - 23 DIA - Pago À VISTA - pelo Dr. Milton Plantões - 30 DIA - Pago À VISTA - pelo Dr. Milton				4 HS	12 HS
						10 HS	
						6 HS	

Introdução

 **biomeditech**
Soluções em engenharia clínica

RELATÓRIO MENSAL DE ATIVIDADES

Período: 01/10/2022 a 31/10/2022

Data de Entrega: 10/11/2022

Folha nº 1/33

1- DADOS INSTITUCIONAIS

INSTITUIÇÃO: UNIDADE DE PRONTO ATENDIMENTO DE ATIBAIA
TIPO DE CONTRATO: Gestão, manutenção corretiva, manutenção preventiva e calibração.
PARQUE TECNOLÓGICO: 26 equipamentos
RESPONSÁVEL TÉCNICO: Adriano da Silva Andrade
COORDENADOR: Diego Santos
TÉCNICO : Murian Hatus Lamin Ribeiro e Celio Pissi

2- INTRODUÇÃO

A BIOMEDITECH Engenharia Biomédica fornece através deste relatório, informações pertinentes aos trabalhos realizados ao UNIDADE DE PRONTO ATENDIMENTO DE ATIBAIA em relação ao mês de OUTUBRO. A confecção do conteúdo deste relatório tem o objetivo de divulgar indicadores de produtividade, disponibilidade dos equipamentos e a busca na melhoria contínua, considerando o período de 01/10/2022 à 31/10/2022.



Irmandade de Misericórdia de Atibaia
C.N.P.J.: 44.510.485/0001-39 – Inscr. Est.: Isenta
Pça. Oriental, 50 – Jd. Cerejeiras – CEP 12951-006 – Atibaia - SP
Fone: (0xx11) 4402-1953

