



Parcela: 1

UTM: 23 K - 342709.98 E - 7435057.17 S

nº do Indivíduo: 27

nº do Lacre: F6125964

Família botânica: -

Nome Científico: Espécie morta não identificada

Nome Popular: Espécie morta não identificada





Parcela: 1

UTM: 23 K - 342709.98 E - 7435057.17 S

nº do Indivíduo: 28

nº do Lacre: F6125955

Família botânica: Rubiaceae

Nome Científico: *Psychotria suterella*

Nome Popular: Café-do-mato





Parcela: 1

UTM: 23 K - 342709.98 E - 7435057.17 S

nº do Indivíduo: 29

nº do Lacre: F6125970

Família botânica: Rubiaceae

Nome Científico: *Rudgea jasminoides*

Nome Popular: -





Parcela: 1

UTM: 23 K - 342709.98 E - 7435057.17 S

nº do Indivíduo: 30

nº do Lacre: F6126037

Família botânica: Proteaceae

Nome Científico: *Roupala montana*

Nome Popular: Catucanhém





Parcela: 1

UTM: 23 K - 342709.98 E - 7435057.17 S

nº do Indivíduo: 31

nº do Lacre: F6126064

Família botânica: -

Nome Científico: Espécie morta não identificada

Nome Popular: Espécie morta não identificada





Parcela: 1

UTM: 23 K - 342709.98 E - 7435057.17 S

nº do Indivíduo: 32

nº do Lacre: F6126007

Família botânica: Rubiaceae

Nome Científico: *Coutarea hexandra*

Nome Popular: Quinaquina-branca





Parcela: 1

UTM: 23 K - 342709.98 E - 7435057.17 S

nº do Indivíduo: 33

nº do Lacre: F6125960

Família botânica: -

Nome Científico: sp.001

Nome Popular: -





Parcela: 1

UTM: 23 K - 342709.98 E - 7435057.17 S

nº do Indivíduo: 34

nº do Lacre: F6126011

Família botânica: **Bignoniaceae**

Nome Científico: *Handroanthus umbellatus*

Nome Popular: Aipê





Parcela: 1

UTM: 23 K - 342709.98 E - 7435057.17 S

nº do Indivíduo: 35

nº do Lacre: F6126053

Família botânica: Myrtaceae

Nome Científico: *Eugenia pyriformis*

Nome Popular: Uvalha





Parcela: 1

UTM: 23 K - 342709.98 E - 7435057.17 S

nº do Indivíduo: 36

nº do Lacre: F6126054

Família botânica: Myrtaceae

Nome Científico: *Myrciaria floribunda*

Nome Popular: Cambuí





Parcela: 1

UTM: 23 K - 342709.98 E - 7435057.17 S

nº do Indivíduo: 37

nº do Lacre: F6125128

Família botânica: Salicaceae

Nome Científico: *Casearia obliqua*

Nome Popular: Araçatungo





Parcela: 1

UTM: 23 K - 342709.98 E - 7435057.17 S

nº do Indivíduo: 38

nº do Lacre: F6126006

Família botânica: Rubiaceae

Nome Científico: *Coutarea hexandra*

Nome Popular: Quinaquina-branca





Parcela: 1

UTM: 23 K - 342709.98 E - 7435057.17 S

nº do Indivíduo: 39

nº do Lacre: F6126044

Família botânica: Fabaceae

Nome Científico: *Machaerium nyctitans*

Nome Popular: Bico-de-pato





Parcela: 2

UTM: 23 K - 342579.45 E - 7435438.07 S

nº do Indivíduo: 1

nº do Lacre: F6126030

Família botânica: Apocynaceae

Nome Científico: *Aspidosperma olivaceum*

Nome Popular: Peroba-guatambu





Parcela: 2

UTM: 23 K - 342579.45 E - 7435438.07 S

nº do Indivíduo: 2

nº do Lacre: F6125961

Família botânica: Proteaceae

Nome Científico: *Roupala montana*

Nome Popular: Catucanhém





Parcela: 2

UTM: 23 K - 342579.45 E - 7435438.07 S

nº do Indivíduo: 3

nº do Lacre: F6125959

Família botânica: Erythroxylaceae

Nome Científico: *Erythroxylum deciduum*

Nome Popular: Cocáo





Parcela: 2

UTM: 23 K - 342579.45 E - 7435438.07 S

nº do Indivíduo: 4

nº do Lacre: F6126015

Família botânica: Meliaceae

Nome Científico: *Trichilia cf. lepidota*

Nome Popular: -





Parcela: 2

UTM: 23 K - 342579.45 E - 7435438.07 S

nº do Indivíduo: 5

nº do Lacre: F6126026

Família botânica: Rubiaceae

Nome Científico: *Rudgea jasminoides*

Nome Popular: -

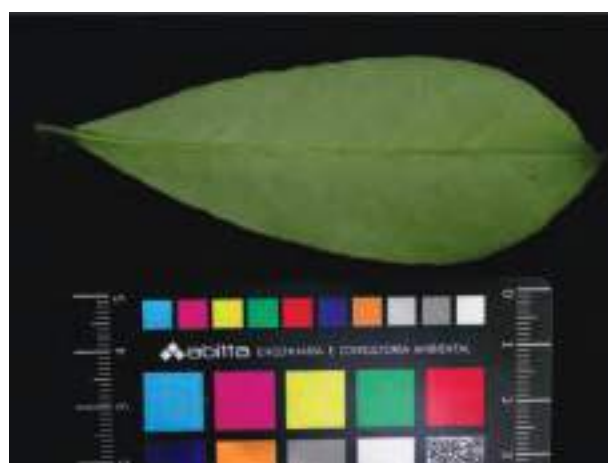



Parcela: 2

UTM: 23 K - 342579.45 E - 7435438.07 S

nº do Indivíduo: 6

nº do Lacre: F6126035

Família botânica: Rubiaceae

Nome Científico: *Rudgea jasminoides*

Nome Popular: -





Parcela: 2
UTM: 23 K - 342579.45 E - 7435438.07 S
nº do Indivíduo: 7
nº do Lacre: F6126034
Família botânica: Fabaceae
Nome Científico: *Dalbergia villosa*
Nome Popular: Canafistula-brava





Parcela: 2

UTM: 23 K - 342579.45 E - 7435438.07 S

nº do Indivíduo: 8

nº do Lacre: F6126019

Família botânica: Burseraceae

Nome Científico: *Protium cf. spruceanum*

Nome Popular: Almecegueira





Parcela: 2

UTM: 23 K - 342579.45 E - 7435438.07 S

nº do Indivíduo: 9

nº do Lacre: F6126005

Família botânica: Fabaceae

Nome Científico: *Dalbergia villosa*

Nome Popular: Canafistula-brava





Parcela: 2

UTM: 23 K - 342579.45 E - 7435438.07 S

nº do Indivíduo: 10

nº do Lacre: F6126018

Família botânica: Rubiaceae

Nome Científico: *Rudgea jasminoides*

Nome Popular: -





Parcela: 2

UTM: 23 K - 342579.45 E - 7435438.07 S

nº do Indivíduo: 11

nº do Lacre: F6126012

Família botânica: -

Nome Científico: sp.002

Nome Popular: -





Parcela: 2

UTM: 23 K - 342579.45 E - 7435438.07 S

nº do Indivíduo: 12

nº do Lacre: F6126016

Família botânica: Fabaceae

Nome Científico: *Dalbergia villosa*

Nome Popular: Canafistula-brava





Parcela: 2

UTM: 23 K - 342579.45 E - 7435438.07 S

nº do Indivíduo: 13

nº do Lacre: F6126056

Família botânica: Rubiaceae

Nome Científico: *Psychotria suterella*

Nome Popular: Café-do-mato





Parcela: 2
UTM: 23 K - 342579.45 E - 7435438.07 S
nº do Indivíduo: 14
nº do Lacre: F6126021
Família botânica: Nyctaginaceae
Nome Científico: *Plinia rivularis*
Nome Popular: Guamirim





Parcela: 2

UTM: 23 K - 342579.45 E - 7435438.07 S

nº do Indivíduo: 15

nº do Lacre: F6126008

Família botânica: Proteaceae

Nome Científico: *Roupala montana*

Nome Popular: Catucanhém





Parcela: 2

UTM: 23 K - 342579.45 E - 7435438.07 S

nº do Indivíduo: 16

nº do Lacre: F6126020

Família botânica: Myrtaceae

Nome Científico: *Eugenia neoverrucosa*

Nome Popular: -





Parcela: 2
UTM: 23 K - 342579.45 E - 7435438.07 S
nº do Indivíduo: 17
nº do Lacre: F6125096
Família botânica: Myrtaceae
Nome Científico: *Eugenia neoverrucosa*
Nome Popular: -

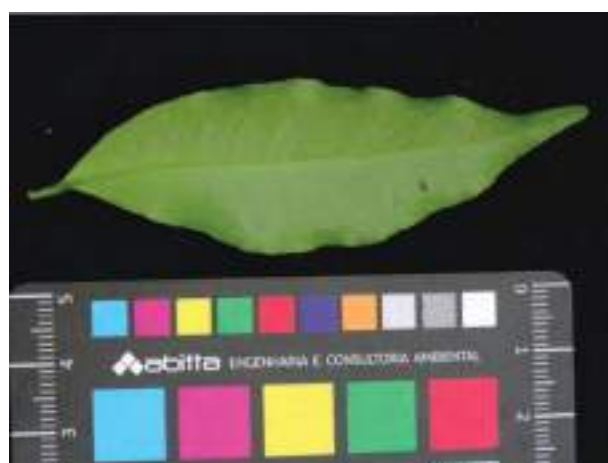



Parcela: 2

UTM: 23 K - 342579.45 E - 7435438.07 S

nº do Indivíduo: 18

nº do Lacre: F6126068

Família botânica: Myrtaceae

Nome Científico: *Eugenia neoverrucosa*

Nome Popular: -





Parcela: 2

UTM: 23 K - 342579.45 E - 7435438.07 S

nº do Indivíduo: 19

nº do Lacre: F6126048

Família botânica: Celastraceae

Nome Científico: *Monteverdia gonoclada*

Nome Popular: Coração-de-bugre

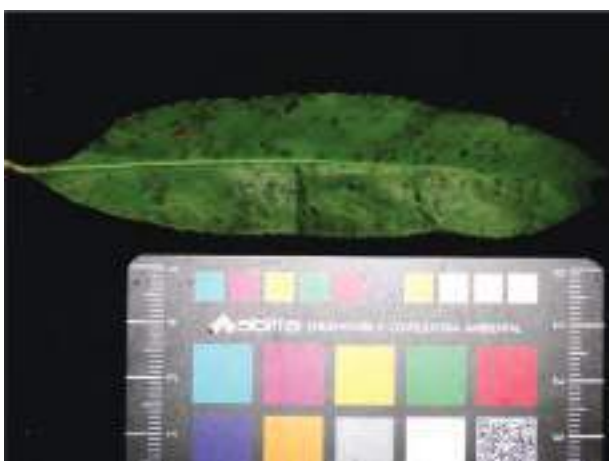



Parcela: 2

UTM: 23 K - 342579.45 E - 7435438.07 S

nº do Indivíduo: 20

nº do Lacre: F6122773

Família botânica: Euphorbiaceae

Nome Científico: *Croton floribundus*

Nome Popular: Lixeira

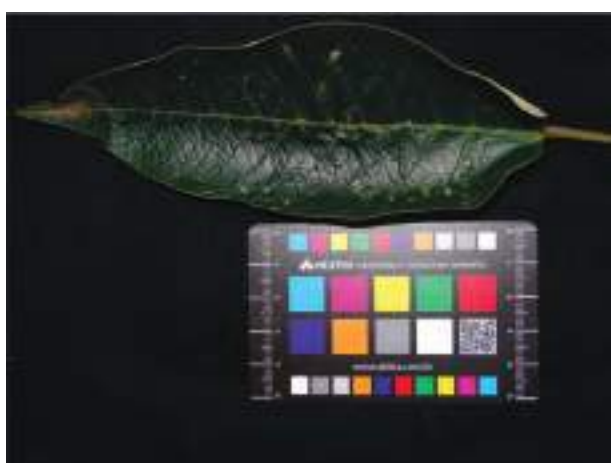



Parcela: 2
UTM: 23 K - 342579.45 E - 7435438.07 S
nº do Indivíduo: 21
nº do Lacre: F6126036
Família botânica: -
Nome Científico: Espécie morta não identificada
Nome Popular: Espécie morta não identificada





Parcela: 2

UTM: 23 K - 342579.45 E - 7435438.07 S

nº do Indivíduo: 22

nº do Lacre: F6126023

Família botânica: Euphorbiaceae

Nome Científico: *Croton floribundus*

Nome Popular: Lixeira





Parcela: 2

UTM: 23 K - 342579.45 E - 7435438.07 S

nº do Indivíduo: 23

nº do Lacre: F6126017

Família botânica: Fabaceae

Nome Científico: *Dalbergia villosa*

Nome Popular: Canafistula-brava





Parcela: 2

UTM: 23 K - 342579.45 E - 7435438.07 S

nº do Indivíduo: 24

nº do Lacre: F6126058

Família botânica: Rubiaceae

Nome Científico: *Psychotria suterella*

Nome Popular: Café-do-mato





Parcela: 2

UTM: 23 K - 342579.45 E - 7435438.07 S

nº do Indivíduo: 25

nº do Lacre: F6126060

Família botânica: Rutaceae

Nome Científico: *Esenbeckia leiocarpa*

Nome Popular: Antã-forte





Parcela: 3

UTM: 23 K - 343109.19 E - 7435193.74 S

nº do Indivíduo: 1

nº do Lacre: F6124532

Família botânica: Fabaceae

Nome Científico: *Machaerium nyctitans*

Nome Popular: Bico-de-pato





Parcela: 3

UTM: 23 K - 343109.19 E - 7435193.74 S

nº do Indivíduo: 2

nº do Lacre: F6123876

Família botânica: Fabaceae

Nome Científico: *Machaerium nyctitans*

Nome Popular: Bico-de-pato





Parcela: 3
UTM: 23 K - 343109.19 E - 7435193.74 S
nº do Indivíduo: 3
nº do Lacre: F6125121
Família botânica: Myrtaceae
Nome Científico: *Eugenia neoverrucosa*
Nome Popular: -





Parcela: 3

UTM: 23 K - 343109.19 E - 7435193.74 S

nº do Indivíduo: 4

nº do Lacre: F6123035

Família botânica: Fabaceae

Nome Científico: *Machaerium nyctitans*

Nome Popular: Bico-de-pato





Parcela: 3

UTM: 23 K - 343109.19 E - 7435193.74 S

nº do Indivíduo: 5

nº do Lacre: F6122704

Família botânica: Myrtaceae

Nome Científico: *Eugenia neoverrucosa*

Nome Popular: -





Parcela: 3

UTM: 23 K - 343109.19 E - 7435193.74 S

nº do Indivíduo: 6

nº do Lacre: F6124541

Família botânica: Burseraceae

Nome Científico: *Protium heptaphyllum*

Nome Popular: Incenso-de-cayenna





Parcela: 3

UTM: 23 K - 343109.19 E - 7435193.74 S

nº do Indivíduo: 7

nº do Lacre: F6123879

Família botânica: Fabaceae

Nome Científico: *Machaerium nyctitans*

Nome Popular: Bico-de-pato





Parcela: 3

UTM: 23 K - 343109.19 E - 7435193.74 S

nº do Indivíduo: 8

nº do Lacre: F6123874

Família botânica: Fabaceae

Nome Científico: *Machaerium nyctitans*

Nome Popular: Bico-de-pato





Parcela: 3
UTM: 23 K - 343109.19 E - 7435193.74 S
nº do Indivíduo: 9
nº do Lacre: F6124538
Família botânica: Rosaceae
Nome Científico: *Prunus myrtifolia*
Nome Popular: Pessegueiro-bravo





Parcela: 3

UTM: 23 K - 343109.19 E - 7435193.74 S

nº do Indivíduo: 10

nº do Lacre: F6123825

Família botânica: Fabaceae

Nome Científico: *Machaerium nyctitans*

Nome Popular: Bico-de-pato





Parcela: 3

UTM: 23 K - 343109.19 E - 7435193.74 S

nº do Indivíduo: 11

nº do Lacre: F6125127

Família botânica: -

Nome Científico: sp.003

Nome Popular: -





Parcela: 3

UTM: 23 K - 343109.19 E - 7435193.74 S

nº do Indivíduo: 12

nº do Lacre: F6122705

Família botânica: Fabaceae

Nome Científico: *Dalbergia frutescens*

Nome Popular: Cipó-violeta





Parcela: 3

UTM: 23 K - 343109.19 E - 7435193.74 S

nº do Indivíduo: 13

nº do Lacre: F6123034

Família botânica: Apocynaceae

Nome Científico: *Aspidosperma olivaceum*

Nome Popular: Peroba-guatambu





Parcela: 3

UTM: 23 K - 343109.19 E - 7435193.74 S

nº do Indivíduo: 14

nº do Lacre: F6124537

Família botânica: Rhamnaceae

Nome Científico: *Rhamnidium elaeocarpum*

Nome Popular: Cafezinho





Parcela: 3

UTM: 23 K - 343109.19 E - 7435193.74 S

nº do Indivíduo: 15

nº do Lacre: F6122178

Família botânica: Burseraceae

Nome Científico: *Protium heptaphyllum*

Nome Popular: Incenso-de-cayenna





Parcela: 3

UTM: 23 K - 343109.19 E - 7435193.74 S

nº do Indivíduo: 16

nº do Lacre: F6122713

Família botânica: Burseraceae

Nome Científico: *Protium heptaphyllum*

Nome Popular: Incenso-de-cayenna





Parcela: 3

UTM: 23 K - 343109.19 E - 7435193.74 S

nº do Indivíduo: 17

nº do Lacre: F6125129

Família botânica: Burseraceae

Nome Científico: *Protium heptaphyllum*

Nome Popular: Incenso-de-cayenna





Parcela: 3

UTM: 23 K - 343109.19 E - 7435193.74 S

nº do Indivíduo: 18

nº do Lacre: F6123832

Família botânica: Lauraceae

Nome Científico: *Nectandra grandiflora*

Nome Popular: Canela-amarela





Parcela: 3

UTM: 23 K - 343109.19 E - 7435193.74 S

nº do Indivíduo: 19

nº do Lacre: F6122716

Família botânica: Rhamnaceae

Nome Científico: *Rhamnidium elaeocarpum*

Nome Popular: Cafezinho





Parcela: 3

UTM: 23 K - 343109.19 E - 7435193.74 S

nº do Indivíduo: 20

nº do Lacre: F6123871

Família botânica: Lauraceae

Nome Científico: *Nectandra grandiflora*

Nome Popular: Canela-amarela





Parcela: 3
UTM: 23 K - 343109.19 E - 7435193.74 S
nº do Indivíduo: 21
nº do Lacre: F6122714
Família botânica: Lauraceae
Nome Científico: *Nectandra grandiflora*
Nome Popular: Canela-amarela





Parcela: 3

UTM: 23 K - 343109.19 E - 7435193.74 S

nº do Indivíduo: 22

nº do Lacre: F6123873

Família botânica: Fabaceae

Nome Científico: *Machaerium nyctitans*

Nome Popular: Bico-de-pato





Parcela: 3

UTM: 23 K - 343109.19 E - 7435193.74 S

nº do Indivíduo: 23

nº do Lacre: F6122290

Família botânica: Burseraceae

Nome Científico: *Protium heptaphyllum*

Nome Popular: Incenso-de-cayenna





Parcela: 3

UTM: 23 K - 343109.19 E - 7435193.74 S

nº do Indivíduo: 24

nº do Lacre: F6122764

Família botânica: -

Nome Científico: sp.003

Nome Popular: -





Parcela: 3

UTM: 23 K - 343109.19 E - 7435193.74 S

nº do Indivíduo: 25

nº do Lacre: F6124577

Família botânica: Burseraceae

Nome Científico: *Protium heptaphyllum*

Nome Popular: Incenso-de-cayenna





Parcela: 3

UTM: 23 K - 343109.19 E - 7435193.74 S

nº do Indivíduo: 26

nº do Lacre: F6123828

Família botânica: Proteaceae

Nome Científico: *Roupala montana*

Nome Popular: Catucanhém





Parcela: 3

UTM: 23 K - 343109.19 E - 7435193.74 S

nº do Indivíduo: 27

nº do Lacre: F6122961

Família botânica: Burseraceae

Nome Científico: *Protium heptaphyllum*

Nome Popular: Incenso-de-cayenna





Parcela: 3

UTM: 23 K - 343109.19 E - 7435193.74 S

nº do Indivíduo: 28

nº do Lacre: F6123800

Família botânica: Burseraceae

Nome Científico: *Protium heptaphyllum*

Nome Popular: Incenso-de-cayenna





Parcela: 3

UTM: 23 K - 343109.19 E - 7435193.74 S

nº do Indivíduo: 29

nº do Lacre: F6125123

Família botânica: -

Nome Científico: Espécie morta não identificada

Nome Popular: Espécie morta não identificada





Parcela: 3

UTM: 23 K - 343109.19 E - 7435193.74 S

nº do Indivíduo: 30

nº do Lacre: F6123794

Família botânica: Burseraceae

Nome Científico: *Protium heptaphyllum*

Nome Popular: Incenso-de-cayenna

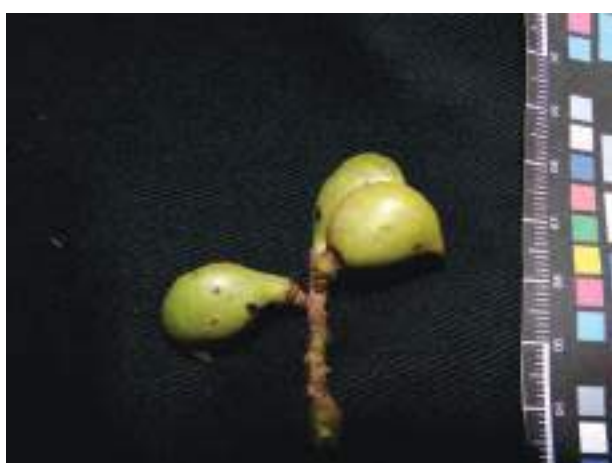



Parcela: 4

UTM: 23 K - 343883.21 E - 7436195.89 S

nº do Indivíduo: 1

nº do Lacre: F6123799

Família botânica: Fabaceae

Nome Científico: *Inga* sp.

Nome Popular: -





Parcela: 4

UTM: 23 K - 343883.21 E - 7436195.89 S

nº do Indivíduo: 2

nº do Lacre: F6125124

Família botânica: Rosaceae

Nome Científico: *Prunus myrtifolia*

Nome Popular: Pessegueiro-bravo

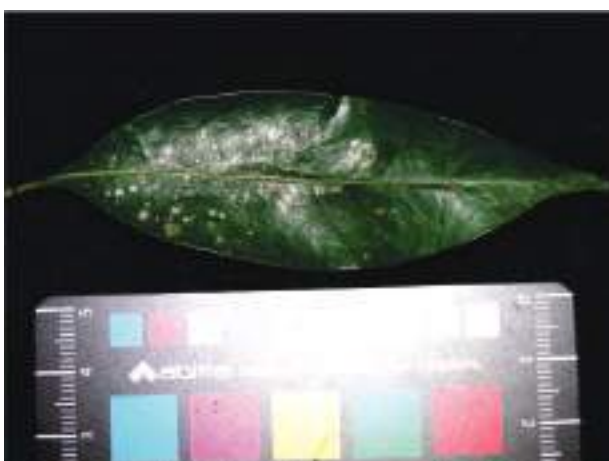



Parcela: 4

UTM: 23 K - 343883.21 E - 7436195.89 S

nº do Indivíduo: 3

nº do Lacre: F6123826

Família botânica: **Cardiopteridaceae**

Nome Científico: *Citronella paniculata*

Nome Popular: Erva-de-anta





Parcela: 4

UTM: 23 K - 343883.21 E - 7436195.89 S

nº do Indivíduo: 4

nº do Lacre: F6125122

Família botânica: Rosaceae

Nome Científico: *Prunus myrtifolia*

Nome Popular: Pessegueiro-bravo





Parcela: 4

UTM: 23 K - 343883.21 E - 7436195.89 S

nº do Indivíduo: 5

nº do Lacre: F6125126

Família botânica: Rosaceae

Nome Científico: *Prunus myrtifolia*

Nome Popular: Pessegueiro-bravo

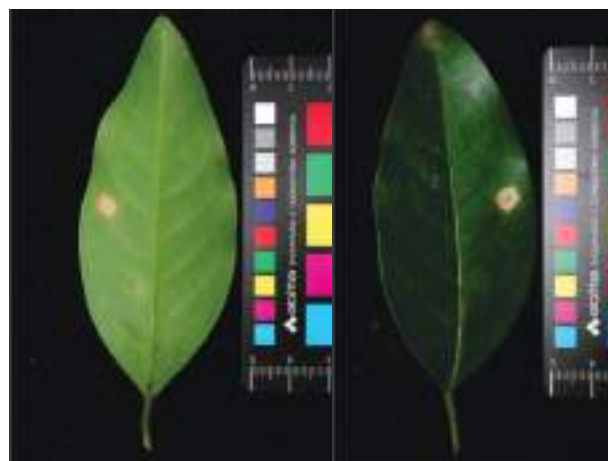



Parcela: 4

UTM: 23 K - 343883.21 E - 7436195.89 S

nº do Indivíduo: 6

nº do Lacre: F6123824

Família botânica: Euphorbiaceae

Nome Científico: *Alchornea triplinervia*

Nome Popular: Chipa-rupa





Parcela: 4

UTM: 23 K - 343883.21 E - 7436195.89 S

nº do Indivíduo: 7

nº do Lacre: F6124536

Família botânica: Moraceae

Nome Científico: *Sorocea bonplandii*

Nome Popular: Soroco

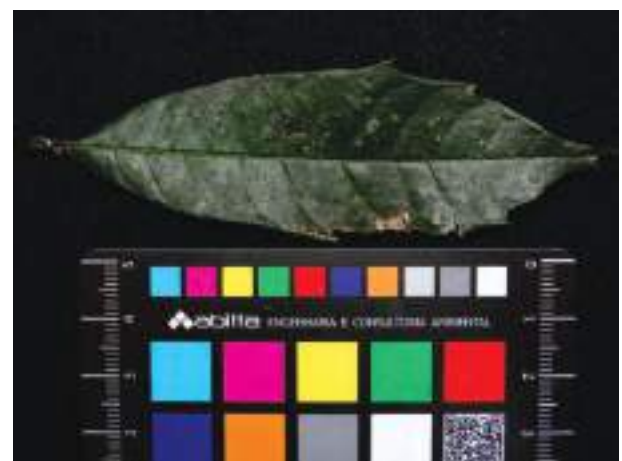



Parcela: 4

UTM: 23 K - 343883.21 E - 7436195.89 S

nº do Indivíduo: 8

nº do Lacre: F6124534

Família botânica: Euphorbiaceae

Nome Científico: *Sapium glandulosum*

Nome Popular: Burra-leiteira





Parcela: 4

UTM: 23 K - 343883.21 E - 7436195.89 S

nº do Indivíduo: 9

nº do Lacre: F6124573

Família botânica: Euphorbiaceae

Nome Científico: *Alchornea triplinervia*

Nome Popular: Chipa-rupa





Parcela: 4

UTM: 23 K - 343883.21 E - 7436195.89 S

nº do Indivíduo: 10

nº do Lacre: F6122293

Família botânica: **Meliaceae**

Nome Científico: *Cedrela odorata*

Nome Popular: Cedro-branco





Parcela: 4

UTM: 23 K - 343883.21 E - 7436195.89 S

nº do Indivíduo: 11

nº do Lacre: F6122767

Família botânica: -

Nome Científico: sp.004

Nome Popular: -





Parcela: 4

UTM: 23 K - 343883.21 E - 7436195.89 S

nº do Indivíduo: 12

nº do Lacre: F6124578

Família botânica: **Meliaceae**

Nome Científico: *Cabralea canjerana*

Nome Popular: Cancharana





Parcela: 4

UTM: 23 K - 343883.21 E - 7436195.89 S

nº do Indivíduo: 13

nº do Lacre: F6123797

Família botânica: Euphorbiaceae

Nome Científico: *Alchornea triplinervia*

Nome Popular: Chipa-rupa

