



Parcela: 4

UTM: 23 K - 343883.21 E - 7436195.89 S

nº do Indivíduo: 14

nº do Lacre: F6123830

Família botânica: Euphorbiaceae

Nome Científico: *Sapium glandulosum*

Nome Popular: Burra-leiteira





Parcela: 4

UTM: 23 K - 343883.21 E - 7436195.89 S

nº do Indivíduo: 15

nº do Lacre: F6123827

Família botânica: Rubiaceae

Nome Científico: *Psychotria suterella*

Nome Popular: Café-do-mato

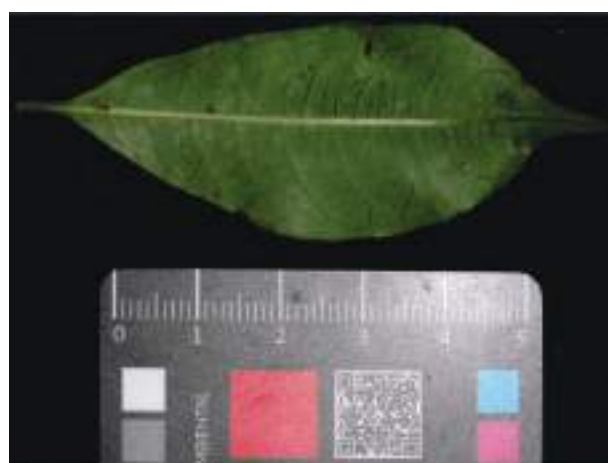
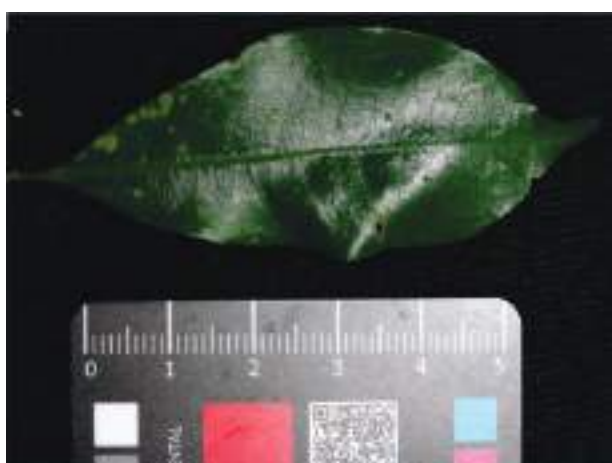



Parcela: 4

UTM: 23 K - 343883.21 E - 7436195.89 S

nº do Indivíduo: 16

nº do Lacre: F6123872

Família botânica: Salicaceae

Nome Científico: *Casearia obliqua*

Nome Popular: Araçatungo





Parcela: 4

UTM: 23 K - 343883.21 E - 7436195.89 S

nº do Indivíduo: 17

nº do Lacre: F6122768

Família botânica: Rubiaceae

Nome Científico: *Psychotria suterella*

Nome Popular: Café-do-mato





Parcela: 5

UTM: 23 K - 343705.80 E - 7436026.26 S

nº do Indivíduo: 1

nº do Lacre: F6122761

Família botânica: Rubiaceae

Nome Científico: *Psychotria suterella*

Nome Popular: Café-do-mato

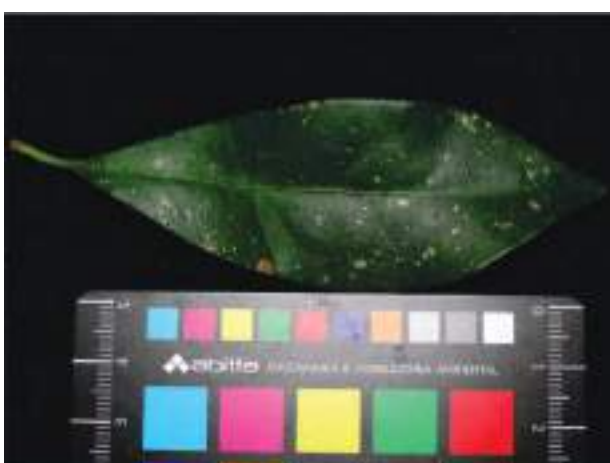



Parcela: 5

UTM: 23 K - 343705.80 E - 7436026.26 S

nº do Indivíduo: 2

nº do Lacre: F6124582

Família botânica: -

Nome Científico: sp.005

Nome Popular: -

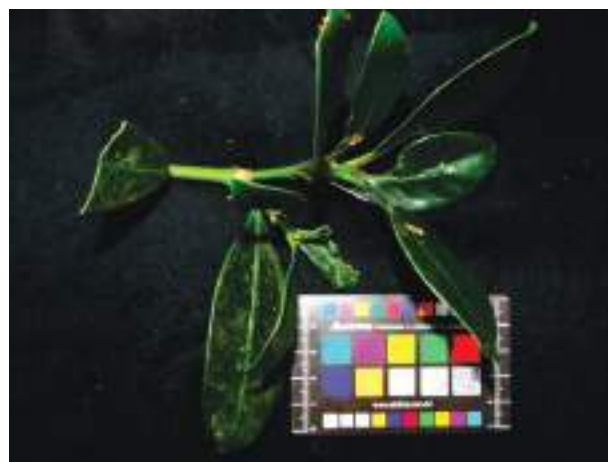



Parcela: 5

UTM: 23 K - 343705.80 E - 7436026.26 S

nº do Indivíduo: 3

nº do Lacre: F6123875

Família botânica: Rubiaceae

Nome Científico: *Rudgea jasminoides*

Nome Popular: -





Parcela: 5

UTM: 23 K - 343705.80 E - 7436026.26 S

nº do Indivíduo: 4

nº do Lacre: F6123880

Família botânica: Apocynaceae

Nome Científico: *Aspidosperma olivaceum*

Nome Popular: Peroba-guatambu







Parcela: 5

UTM: 23 K - 343705.80 E - 7436026.26 S

nº do Indivíduo: 5

nº do Lacre: F6127340

Família botânica: Rutaceae

Nome Científico: *Esenbeckia grandiflora*

Nome Popular: Pau-de-padre





Parcela: 5

UTM: 23 K - 343705.80 E - 7436026.26 S

nº do Indivíduo: 6

nº do Lacre: F6125125

Família botânica: Rubiaceae

Nome Científico: *Rudgea jasminoides*

Nome Popular: -





Parcela: 5

UTM: 23 K - 343705.80 E - 7436026.26 S

nº do Indivíduo: 7

nº do Lacre: F6122289

Família botânica: Rutaceae

Nome Científico: *Esenbeckia grandiflora*

Nome Popular: Pau-de-padre

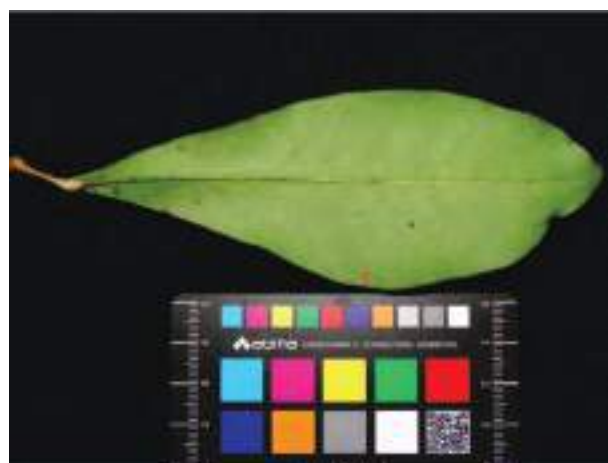



Parcela: 5

UTM: 23 K - 343705.80 E - 7436026.26 S

nº do Indivíduo: 8

nº do Lacre: F6122179

Família botânica: Proteaceae

Nome Científico: *Euplassa cantareirae*

Nome Popular: Carvalho-brasileiro





Parcela: 5  
UTM: 23 K - 343705.80 E - 7436026.26 S  
nº do Indivíduo: 9  
nº do Lacre: F6122765  
Família botânica: Rubiaceae  
Nome Científico: *Psychotria suterella*  
Nome Popular: Café-do-mato





Parcela: 5

UTM: 23 K - 343705.80 E - 7436026.26 S

nº do Indivíduo: 10

nº do Lacre: F6125095

Família botânica: Moraceae

Nome Científico: *Sorocea bonplandii*

Nome Popular: Soroco

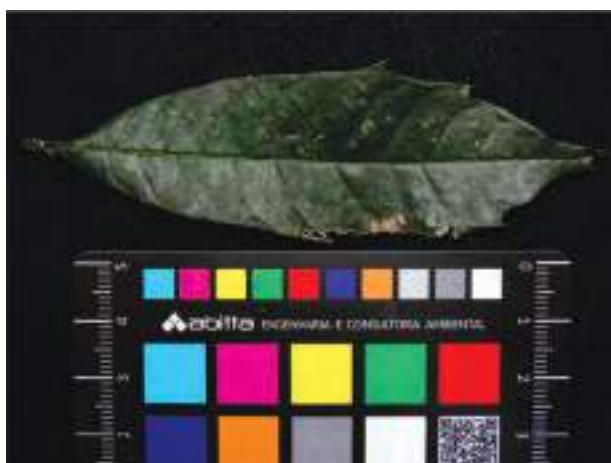



Parcela: 5

UTM: 23 K - 343705.80 E - 7436026.26 S

nº do Indivíduo: 11

nº do Lacre: F6127346

Família botânica: Sapindaceae

Nome Científico: *Cupania vernalis*

Nome Popular: Guavatã





Parcela: 5

UTM: 23 K - 343705.80 E - 7436026.26 S

nº do Indivíduo: 12

nº do Lacre: F6122756

Família botânica: Rubiaceae

Nome Científico: *Ixora venulosa*

Nome Popular: -







Parcela: 5

UTM: 23 K - 343705.80 E - 7436026.26 S

nº do Indivíduo: 13

nº do Lacre: F6124575

Família botânica: Rutaceae

Nome Científico: *Esenbeckia grandiflora*

Nome Popular: Pau-de-padre





Parcela: 5

UTM: 23 K - 343705.80 E - 7436026.26 S

nº do Indivíduo: 14

nº do Lacre: F6122758

Família botânica: Rubiaceae

Nome Científico: *Psychotria suterella*

Nome Popular: Café-do-mato





Parcela: 5  
UTM: 23 K - 343705.80 E - 7436026.26 S  
nº do Indivíduo: 15  
nº do Lacre: F6127341  
Família botânica: Lauraceae  
Nome Científico: *Nectandra grandiflora*  
Nome Popular: Canela-amarela





Parcela: 5

UTM: 23 K - 343705.80 E - 7436026.26 S

nº do Indivíduo: 16

nº do Lacre: F6123798

Família botânica: -

Nome Científico: sp.006

Nome Popular: -





Parcela: 5

UTM: 23 K - 343705.80 E - 7436026.26 S

nº do Indivíduo: 17

nº do Lacre: F6125285

Família botânica: Lauraceae

Nome Científico: *Nectandra megapotamica*

Nome Popular: Canela-loura





Parcela: 5

UTM: 23 K - 343705.80 E - 7436026.26 S

nº do Indivíduo: 18

nº do Lacre: F6122766

Família botânica: Rutaceae

Nome Científico: *Esenbeckia grandiflora*

Nome Popular: Pau-de-padre

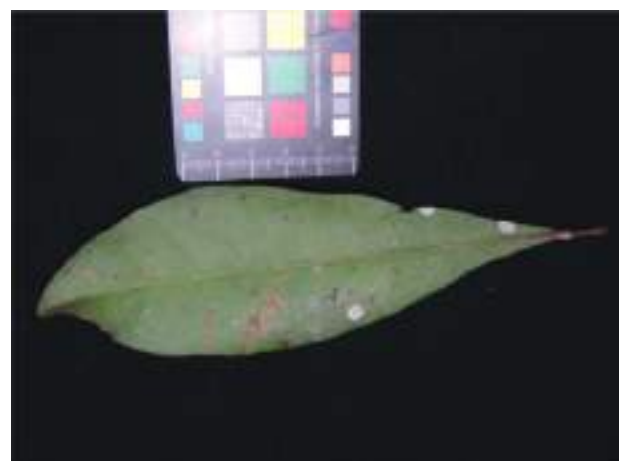
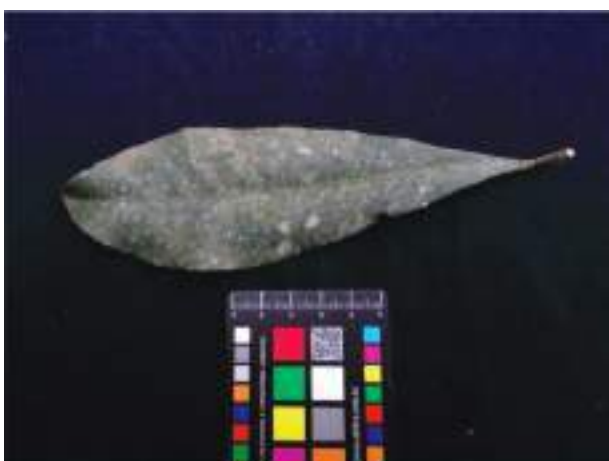



Parcela: 5

UTM: 23 K - 343705.80 E - 7436026.26 S

nº do Indivíduo: 19

nº do Lacre: F6126669

Família botânica: Lauraceae

Nome Científico: *Nectandra megapotamica*

Nome Popular: Canela-loura





Parcela: 5

UTM: 23 K - 343705.80 E - 7436026.26 S

nº do Indivíduo: 20

nº do Lacre: F6124580

Família botânica: Rubiaceae

Nome Científico: *Rudgea jasminoides*

Nome Popular: -







Parcela: 5

UTM: 23 K - 343705.80 E - 7436026.26 S

nº do Indivíduo: 21

nº do Lacre: F6123795

Família botânica: Lauraceae

Nome Científico: *Ocotea diospyrifolia*

Nome Popular: Canela-louro





Parcela: 5

UTM: 23 K - 343705.80 E - 7436026.26 S

nº do Indivíduo: 22

nº do Lacre: F6123829

Família botânica: -

Nome Científico: sp.007

Nome Popular: -

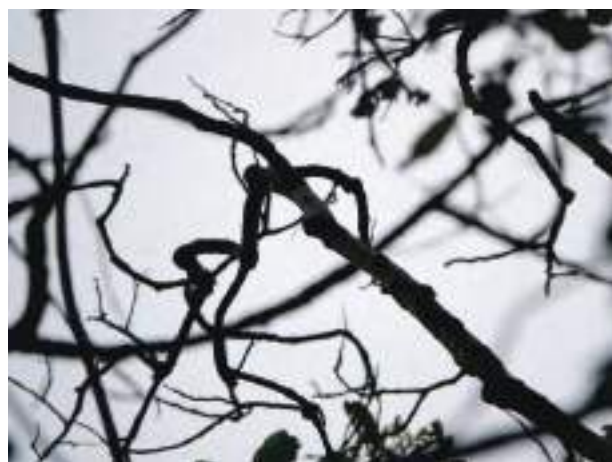



Parcela: 5

UTM: 23 K - 343705.80 E - 7436026.26 S

nº do Indivíduo: 23

nº do Lacre: F6122181

Família botânica: Rutaceae

Nome Científico: *Esenbeckia grandiflora*

Nome Popular: Pau-de-padre

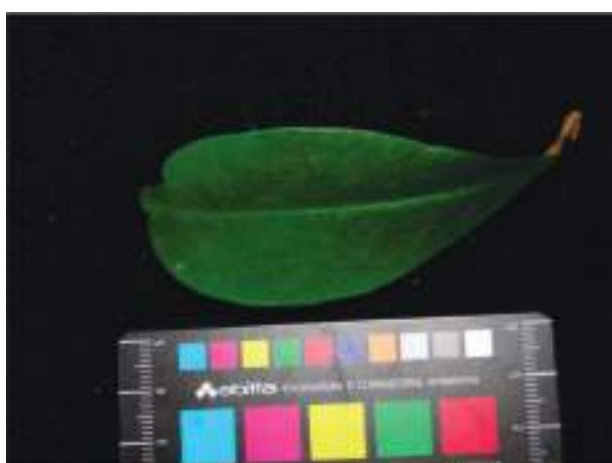



Parcela: 5  
UTM: 23 K - 343705.80 E - 7436026.26 S  
nº do Indivíduo: 24  
nº do Lacre: F6122287  
Família botânica: -  
Nome Científico: Espécie morta não identificada  
Nome Popular: Espécie morta não identificada





Parcela: 5

UTM: 23 K - 343705.80 E - 7436026.26 S

nº do Indivíduo: 25

nº do Lacre: F6122647

Família botânica: Sapindaceae

Nome Científico: *Allophylus edulis*

Nome Popular: Baga-de-morcego





Parcela: 5

UTM: 23 K - 343705.80 E - 7436026.26 S

nº do Indivíduo: 26

nº do Lacre: F6124539

Família botânica: Rubiaceae

Nome Científico: *Ixora venulosa*

Nome Popular: -





Parcela: 5

UTM: 23 K - 343705.80 E - 7436026.26 S

nº do Indivíduo: 27

nº do Lacre: F6122706

Família botânica: Rutaceae

Nome Científico: *Esenbeckia grandiflora*

Nome Popular: Pau-de-padre





Parcela: 5

UTM: 23 K - 343705.80 E - 7436026.26 S

nº do Indivíduo: 28

nº do Lacre: F6125947

Família botânica: Rubiaceae

Nome Científico: *Rudgea jasminoides*

Nome Popular: -







Parcela: 5

UTM: 23 K - 343705.80 E - 7436026.26 S

nº do Indivíduo: 29

nº do Lacre: F6124576

Família botânica: Rubiaceae

Nome Científico: *Psychotria suterella*

Nome Popular: Café-do-mato





Parcela: 5

UTM: 23 K - 343705.80 E - 7436026.26 S

nº do Indivíduo: 30

nº do Lacre: F6126982

Família botânica: Rutaceae

Nome Científico: *Esenbeckia grandiflora*

Nome Popular: Pau-de-padre





Parcela: 5

UTM: 23 K - 343705.80 E - 7436026.26 S

nº do Indivíduo: 31

nº do Lacre: F6123033

Família botânica: Lauraceae

Nome Científico: *Nectandra megapotamica*

Nome Popular: Canela-loura





Parcela: 5

UTM: 23 K - 343705.80 E - 7436026.26 S

nº do Indivíduo: 32

nº do Lacre: F6123823

Família botânica: Euphorbiaceae

Nome Científico: *Alchornea glandulosa*

Nome Popular: Ará-de-espinho





Parcela: 5

UTM: 23 K - 343705.80 E - 7436026.26 S

nº do Indivíduo: 33

nº do Lacre: F6127365

Família botânica: Euphorbiaceae

Nome Científico: *Alchornea glandulosa*

Nome Popular: Ará-de-espinho





Parcela: 5

UTM: 23 K - 343705.80 E - 7436026.26 S

nº do Indivíduo: 34

nº do Lacre: F6126962

Família botânica: Rubiaceae

Nome Científico: *Psychotria suterella*

Nome Popular: Café-do-mato





Parcela: 5  
UTM: 23 K - 343705.80 E - 7436026.26 S  
nº do Indivíduo: 35  
nº do Lacre: F6122763  
Família botânica: Lecythidaceae  
Nome Científico: *Cariniana estrellensis*  
Nome Popular: Jequitibá-amarelo





Parcela: 5

UTM: 23 K - 343705.80 E - 7436026.26 S

nº do Indivíduo: 36

nº do Lacre: F6122762

Família botânica: Rubiaceae

Nome Científico: *Psychotria suterella*

Nome Popular: Café-do-mato







Parcela: 6

UTM: 23 K - 343927.28 E - 7435875.56 S

nº do Indivíduo: 1

nº do Lacre: F6126974

Família botânica: Lauraceae

Nome Científico: *Persea willdenovii*

Nome Popular: Abacateiro





Parcela: 6

UTM: 23 K - 343927.28 E - 7435875.56 S

nº do Indivíduo: 2

nº do Lacre: F6124540

Família botânica: -

Nome Científico: sp.008

Nome Popular: -





Parcela: 6

UTM: 23 K - 343927.28 E - 7435875.56 S

nº do Indivíduo: 3

nº do Lacre: F6122182

Família botânica: Sapindaceae

Nome Científico: *Cupania vernalis*

Nome Popular: Guavatã





Parcela: 6

UTM: 23 K - 343927.28 E - 7435875.56 S

nº do Indivíduo: 4

nº do Lacre: F6123877

Família botânica: -

Nome Científico: sp.008

Nome Popular: -

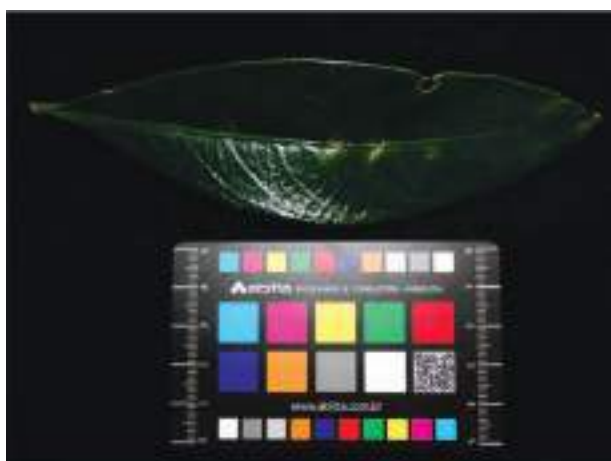



Parcela: 6

UTM: 23 K - 343927.28 E - 7435875.56 S

nº do Indivíduo: 5

nº do Lacre: F6125094

Família botânica: Lauraceae

Nome Científico: *Persea willdenovii*

Nome Popular: Abacateiro





Parcela: 6

UTM: 23 K - 343927.28 E - 7435875.56 S

nº do Indivíduo: 6

nº do Lacre: F6124581

Família botânica: Salicaceae

Nome Científico: *Casearia obliqua*

Nome Popular: Araçatungo





Parcela: 6  
UTM: 23 K - 343927.28 E - 7435875.56 S  
nº do Indivíduo: 7  
nº do Lacre: F6127482  
Família botânica: Peraceae  
Nome Científico: *Pera glabrata*  
Nome Popular: Pereiro





Parcela: 6

UTM: 23 K - 343927.28 E - 7435875.56 S

nº do Indivíduo: 8

nº do Lacre: F6127355

Família botânica: Sapindaceae

Nome Científico: *Cupania vernalis*

Nome Popular: Guavatã







Parcela: 6

UTM: 23 K - 343927.28 E - 7435875.56 S

nº do Indivíduo: 9

nº do Lacre: F6126670

Família botânica: Euphorbiaceae

Nome Científico: *Sapium glandulosum*

Nome Popular: Burra-leiteira





Parcela: 6

UTM: 23 K - 343927.28 E - 7435875.56 S

nº do Indivíduo: 10

nº do Lacre: F6122757

Família botânica: -

Nome Científico: Espécie morta não identificada

Nome Popular: Espécie morta não identificada





Parcela: 6

UTM: 23 K - 343927.28 E - 7435875.56 S

nº do Indivíduo: 11

nº do Lacre: F6127348

Família botânica: -

Nome Científico: Espécie morta não identificada

Nome Popular: Espécie morta não identificada





Parcela: 6

UTM: 23 K - 343927.28 E - 7435875.56 S

nº do Indivíduo: 12

nº do Lacre: F6122769

Família botânica: Rubiaceae

Nome Científico: *Rudgea jasminoides*

Nome Popular: -





Parcela: 6

UTM: 23 K - 343927.28 E - 7435875.56 S

nº do Indivíduo: 13

nº do Lacre: F6127343

Família botânica: Cunoniaceae

Nome Científico: *Lamanonia ternata*

Nome Popular: Salgueiro-bravo





Parcela: 6

UTM: 23 K - 343927.28 E - 7435875.56 S

nº do Indivíduo: 14

nº do Lacre: F6127369

Família botânica: Annonaceae

Nome Científico: *Guatteria australis*

Nome Popular: Embiú





Parcela: 6

UTM: 23 K - 343927.28 E - 7435875.56 S

nº do Indivíduo: 15

nº do Lacre: F6126955

Família botânica: Cunoniaceae

Nome Científico: *Lamanonia ternata*

Nome Popular: Salgueiro-bravo





Parcela: 6

UTM: 23 K - 343927.28 E - 7435875.56 S

nº do Indivíduo: 16

nº do Lacre: F6127362

Família botânica: Meliaceae

Nome Científico: *Cabralea canjerana*

Nome Popular: Cancharana







Parcela: 6  
UTM: 23 K - 343927.28 E - 7435875.56 S  
nº do Indivíduo: 17  
nº do Lacre: F6127339  
Família botânica: Rosaceae  
Nome Científico: *Prunus myrtifolia*  
Nome Popular: Pessegueiro-bravo





Parcela: 6

UTM: 23 K - 343927.28 E - 7435875.56 S

nº do Indivíduo: 18

nº do Lacre: F6126970

Família botânica: Lauraceae

Nome Científico: *Nectandra oppositifolia*

Nome Popular: Canela-ferrugem

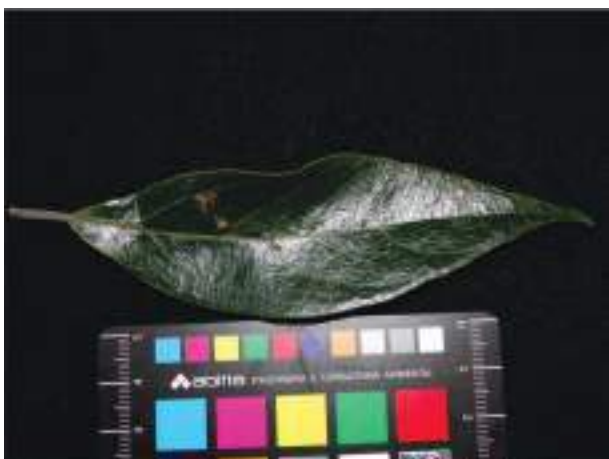



Parcela: 6

UTM: 23 K - 343927.28 E - 7435875.56 S

nº do Indivíduo: 19

nº do Lacre: F6125130

Família botânica: Annonaceae

Nome Científico: *Guatteria australis*

Nome Popular: Embiú

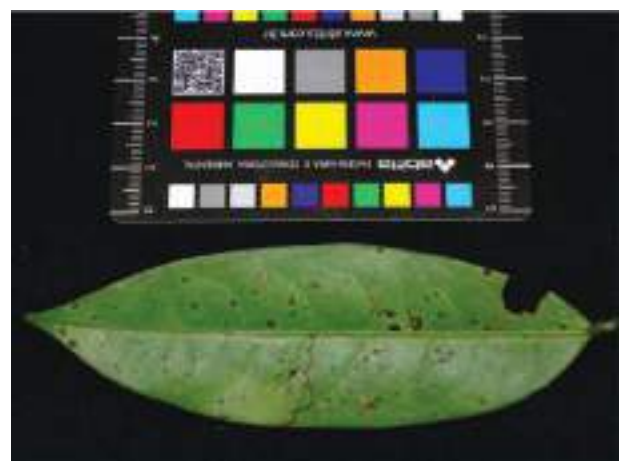



Parcela: 6

UTM: 23 K - 343927.28 E - 7435875.56 S

nº do Indivíduo: 20

nº do Lacre: F6126667

Família botânica: Celastraceae

Nome Científico: *Monteverdia gonoclada*

Nome Popular: Coração-de-bugre





Parcela: 6

UTM: 23 K - 343927.28 E - 7435875.56 S

nº do Indivíduo: 21

nº do Lacre: F6126945

Família botânica: Annonaceae

Nome Científico: *Guatteria australis*

Nome Popular: Embiú





Parcela: 6

UTM: 23 K - 343927.28 E - 7435875.56 S

nº do Indivíduo: 22

nº do Lacre: F6122180

Família botânica: -

Nome Científico: Espécie morta não identificada

Nome Popular: Espécie morta não identificada





Parcela: 6  
UTM: 23 K - 343927.28 E - 7435875.56 S  
nº do Indivíduo: 23  
nº do Lacre: F6127483  
Família botânica: Annonaceae  
Nome Científico: *Guatteria australis*  
Nome Popular: Embiú





Parcela: 6

UTM: 23 K - 343927.28 E - 7435875.56 S

nº do Indivíduo: 24

nº do Lacre: F6122703

Família botânica: Annonaceae

Nome Científico: *Guatteria australis*

Nome Popular: Embiú







Parcela: 7

UTM: 23 K - 343917.37 E - 7435485.15 S

nº do Indivíduo: 1

nº do Lacre: F6124533

Família botânica: Burseraceae

Nome Científico: *Protium heptaphyllum*

Nome Popular: Incenso-de-cayenna





Parcela: 7

UTM: 23 K - 343917.37 E - 7435485.15 S

nº do Indivíduo: 2

nº do Lacre: F6126973

Família botânica: Sapindaceae

Nome Científico: *Cupania vernalis*

Nome Popular: Guavatã

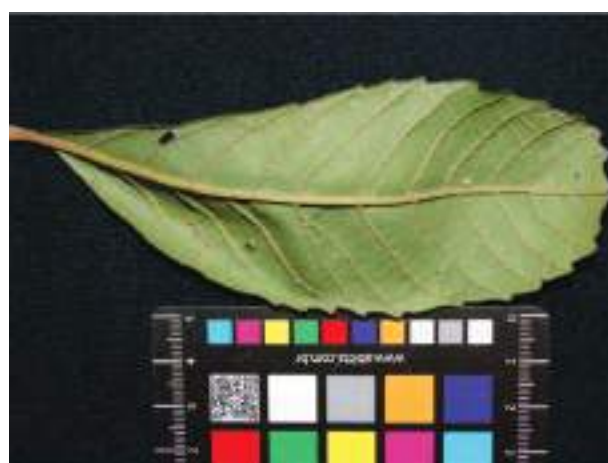



Parcela: 7

UTM: 23 K - 343917.37 E - 7435485.15 S

nº do Indivíduo: 3

nº do Lacre: F6125287

Família botânica: Lauraceae

Nome Científico: *Nectandra grandiflora*

Nome Popular: Canela-amarela





Parcela: 7

UTM: 23 K - 343917.37 E - 7435485.15 S

nº do Indivíduo: 4

nº do Lacre: F6126497

Família botânica: Lauraceae

Nome Científico: *Nectandra grandiflora*

Nome Popular: Canela-amarela





Parcela: 7

UTM: 23 K - 343917.37 E - 7435485.15 S

nº do Indivíduo: 5

nº do Lacre: F6126966

Família botânica: Sapindaceae

Nome Científico: *Cupania vernalis*

Nome Popular: Guavatã





Parcela: 7

UTM: 23 K - 343917.37 E - 7435485.15 S

nº do Indivíduo: 6

nº do Lacre: F6127481

Família botânica: Sapindaceae

Nome Científico: *Cupania vernalis*

Nome Popular: Guavatã





Parcela: 7

UTM: 23 K - 343917.37 E - 7435485.15 S

nº do Indivíduo: 7

nº do Lacre: F6126969

Família botânica: Sapindaceae

Nome Científico: *Cupania vernalis*

Nome Popular: Guavatã

