



Parcela: 7

UTM: 23 K - 343917.37 E - 7435485.15 S

nº do Indivíduo: 8

nº do Lacre: F6125284

Família botânica: -

Nome Científico: Espécie morta não identificada

Nome Popular: Espécie morta não identificada





Parcela: 7

UTM: 23 K - 343917.37 E - 7435485.15 S

nº do Indivíduo: 9

nº do Lacre: F6127363

Família botânica: Myrtaceae

Nome Científico: *Eugenia neoverrucosa*

Nome Popular: -





Parcela: 7

UTM: 23 K - 343917.37 E - 7435485.15 S

nº do Indivíduo: 10

nº do Lacre: F6126985

Família botânica: Lauraceae

Nome Científico: *Ocotea diospyrifolia*

Nome Popular: Canela-louro





Parcela: 7

UTM: 23 K - 343917.37 E - 7435485.15 S

nº do Indivíduo: 11

nº do Lacre: F6123032

Família botânica: Lauraceae

Nome Científico: *Ocotea diospyrifolia*

Nome Popular: Canela-louro

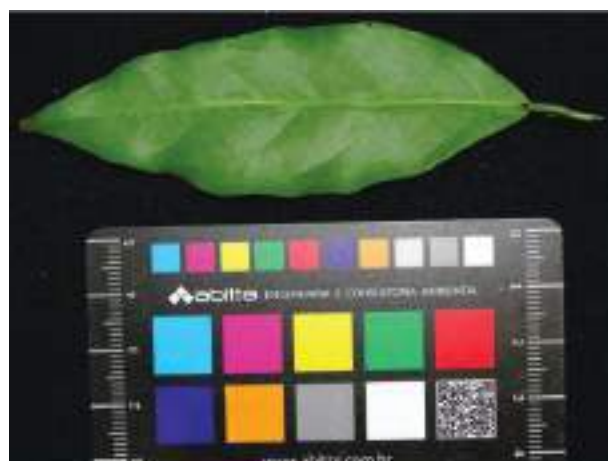
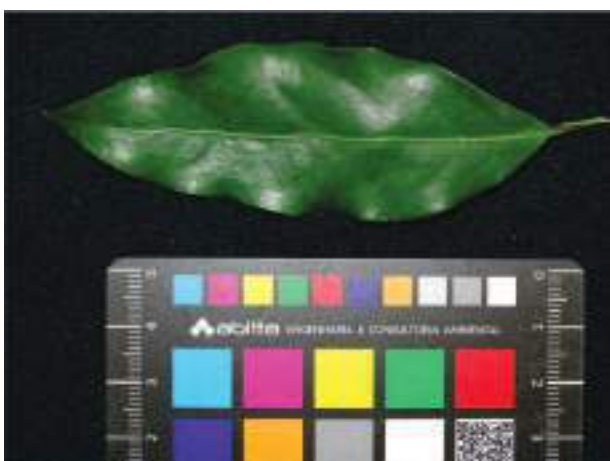



Parcela: 7

UTM: 23 K - 343917.37 E - 7435485.15 S

nº do Indivíduo: 12

nº do Lacre: F6124574

Família botânica: Lauraceae

Nome Científico: *Persea willdenovii*

Nome Popular: Abacateiro





Parcela: 7

UTM: 23 K - 343917.37 E - 7435485.15 S

nº do Indivíduo: 13

nº do Lacre: F6126961

Família botânica: Lauraceae

Nome Científico: *Nectandra grandiflora*

Nome Popular: Canela-amarela





Parcela: 7

UTM: 23 K - 343917.37 E - 7435485.15 S

nº do Indivíduo: 14

nº do Lacre: F6126946

Família botânica: Lauraceae

Nome Científico: *Persea willdenovii*

Nome Popular: Abacateiro





Parcela: 7

UTM: 23 K - 343917.37 E - 7435485.15 S

nº do Indivíduo: 15

nº do Lacre: F6126941

Família botânica: Nyctaginaceae

Nome Científico: *Plinia rivularis*

Nome Popular: Guamirim





Parcela: 7

UTM: 23 K - 343917.37 E - 7435485.15 S

nº do Indivíduo: 16

nº do Lacre: F6126971

Família botânica: Sapindaceae

Nome Científico: *Cupania vernalis*

Nome Popular: Guavatã





Parcela: 7

UTM: 23 K - 343917.37 E - 7435485.15 S

nº do Indivíduo: 17

nº do Lacre: F6126981

Família botânica: Lauraceae

Nome Científico: *Nectandra grandiflora*

Nome Popular: Canela-amarela





Parcela: 7

UTM: 23 K - 343917.37 E - 7435485.15 S

nº do Indivíduo: 18

nº do Lacre: F6127359

Família botânica: -

Nome Científico: Espécie morta não identificada

Nome Popular: Espécie morta não identificada





Parcela: 7

UTM: 23 K - 343917.37 E - 7435485.15 S

nº do Indivíduo: 19

nº do Lacre: F6126949

Família botânica: Apocynaceae

Nome Científico: *Aspidosperma olivaceum*

Nome Popular: Peroba-guatambu





Parcela: 7
UTM: 23 K - 343917.37 E - 7435485.15 S
nº do Indivíduo: 20
nº do Lacre: F6125282
Família botânica: Nyctaginaceae
Nome Científico: *Plinia rivularis*
Nome Popular: Guamirim





Parcela: 7

UTM: 23 K - 343917.37 E - 7435485.15 S

nº do Indivíduo: 21

nº do Lacre: F6127364

Família botânica: -

Nome Científico: sp.009

Nome Popular: -





Parcela: 7

UTM: 23 K - 343917.37 E - 7435485.15 S

nº do Indivíduo: 22

nº do Lacre: F6127345

Família botânica: -

Nome Científico: Espécie morta não identificada

Nome Popular: Espécie morta não identificada





Parcela: 8

UTM: 23 K - 343279.90 E - 7435130.74 S

nº do Indivíduo: 1

nº do Lacre: F6125608

Família botânica: Anacardiaceae

Nome Científico: *Schinus terebinthifolia*

Nome Popular: Falsa-aroeira





Parcela: 8

UTM: 23 K - 343279.90 E - 7435130.74 S

nº do Indivíduo: 2

nº do Lacre: F6125610

Família botânica: Fabaceae

Nome Científico: *Bauhinia forficata*

Nome Popular: Unha-de-vaca-de-espinho





Parcela: 8

UTM: 23 K - 343279.90 E - 7435130.74 S

nº do Indivíduo: 3

nº do Lacre: F6125607

Família botânica: Asteraceae

Nome Científico: *Asteraceae* sp.

Nome Popular: 001





Parcela: 8

UTM: 23 K - 343279.90 E - 7435130.74 S

nº do Indivíduo: 4

nº do Lacre: F6125247

Família botânica: Rosaceae

Nome Científico: *Prunus myrtifolia*

Nome Popular: Pessegueiro-bravo





Parcela: 8

UTM: 23 K - 343279.90 E - 7435130.74 S

nº do Indivíduo: 5

nº do Lacre: F6125652

Família botânica: Fabaceae

Nome Científico: *Bauhinia forficata*

Nome Popular: Unha-de-vaca-de-espinho





Parcela: 8

UTM: 23 K - 343279.90 E - 7435130.74 S

nº do Indivíduo: 6

nº do Lacre: F6125616

Família botânica: Fabaceae

Nome Científico: *Bauhinia forficata*

Nome Popular: Unha-de-vaca-de-espinho





Parcela: 8

UTM: 23 K - 343279.90 E - 7435130.74 S

nº do Indivíduo: 7

nº do Lacre: F6125617

Família botânica: Fabaceae

Nome Científico: *Bauhinia forficata*

Nome Popular: Unha-de-vaca-de-espinho





Parcela: 8

UTM: 23 K - 343279.90 E - 7435130.74 S

nº do Indivíduo: 8

nº do Lacre: F6125594

Família botânica: Malvaceae

Nome Científico: *Ceiba speciosa*

Nome Popular: Samaúma-barriguda





Parcela: 8

UTM: 23 K - 343279.90 E - 7435130.74 S

nº do Indivíduo: 9

nº do Lacre: F6125619

Família botânica: Primulaceae

Nome Científico: *Myrsine coriacea*

Nome Popular: Pau-chumbo





Parcela: 8

UTM: 23 K - 343279.90 E - 7435130.74 S

nº do Indivíduo: 10

nº do Lacre: F6125620

Família botânica: Melastomataceae

Nome Científico: *Miconia cf. affinis*

Nome Popular: -





Parcela: 8

UTM: 23 K - 343279.90 E - 7435130.74 S

nº do Indivíduo: 11

nº do Lacre: F6125668

Família botânica: -

Nome Científico: Espécie morta não identificada

Nome Popular: Espécie morta não identificada





Parcela: 8

UTM: 23 K - 343279.90 E - 7435130.74 S

nº do Indivíduo: 12

nº do Lacre: F6125593

Família botânica: Anacardiaceae

Nome Científico: *Schinus terebinthifolia*

Nome Popular: Falsa-aroeira





Parcela: 9

UTM: 23 K - 343457.88 E - 7435155.37 S

nº do Indivíduo: 1

nº do Lacre: F6125597

Família botânica: Euphorbiaceae

Nome Científico: *Croton floribundus*

Nome Popular: Lixeira

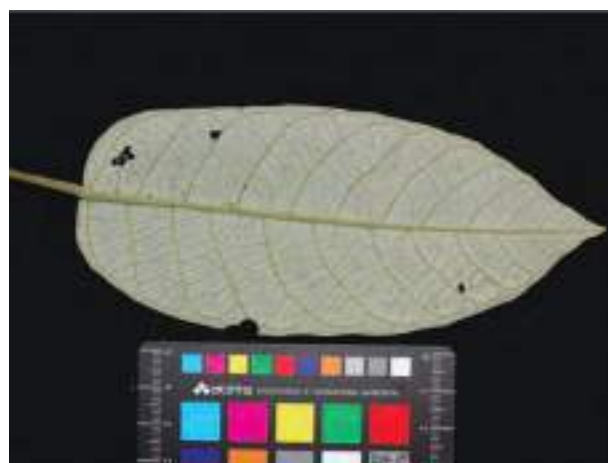



Parcela: 9

UTM: 23 K - 343457.88 E - 7435155.37 S

nº do Indivíduo: 2

nº do Lacre: F6125614

Família botânica: -

Nome Científico: sp.010

Nome Popular: -





Parcela: 9

UTM: 23 K - 343457.88 E - 7435155.37 S

nº do Indivíduo: 3

nº do Lacre: F6125649

Família botânica: Rubiaceae

Nome Científico: *Rudgea jasminoides*

Nome Popular: -





Parcela: 9
UTM: 23 K - 343457.88 E - 7435155.37 S
nº do Indivíduo: 4
nº do Lacre: F6125660
Família botânica: Euphorbiaceae
Nome Científico: *Croton floribundus*
Nome Popular: Lixeira

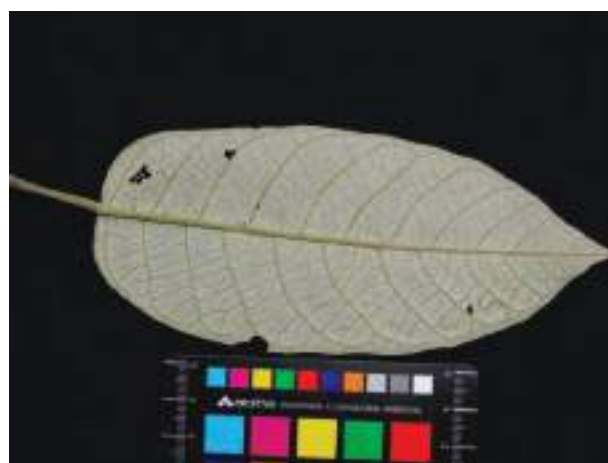



Parcela: 9

UTM: 23 K - 343457.88 E - 7435155.37 S

nº do Indivíduo: 5

nº do Lacre: F6125250

Família botânica: Rhamnaceae

Nome Científico: *Rhamnidium elaeocarpum*

Nome Popular: Cafezinho





Parcela: 9
UTM: 23 K - 343457.88 E - 7435155.37 S
nº do Indivíduo: 6
nº do Lacre: F6125657
Família botânica: -
Nome Científico: Espécie morta não identificada
Nome Popular: Espécie morta não identificada





Parcela: 9

UTM: 23 K - 343457.88 E - 7435155.37 S

nº do Indivíduo: 7

nº do Lacre: F6125953

Família botânica: Rubiaceae

Nome Científico: *Ixora venulosa*

Nome Popular: -





Parcela: 9

UTM: 23 K - 343457.88 E - 7435155.37 S

nº do Indivíduo: 8

nº do Lacre: F6125592

Família botânica: Fabaceae

Nome Científico: *Bauhinia forficata*

Nome Popular: Unha-de-vaca-de-espinho





Parcela: 9

UTM: 23 K - 343457.88 E - 7435155.37 S

nº do Indivíduo: 9

nº do Lacre: F6125602

Família botânica: Rhamnaceae

Nome Científico: *Colubrina glandulosa*

Nome Popular: Sobrajil





Parcela: 9

UTM: 23 K - 343457.88 E - 7435155.37 S

nº do Indivíduo: 10

nº do Lacre: F6125624

Família botânica: -

Nome Científico: Espécie morta não identificada

Nome Popular: Espécie morta não identificada





Parcela: 9

UTM: 23 K - 343457.88 E - 7435155.37 S

nº do Indivíduo: 11

nº do Lacre: F6125579

Família botânica: -

Nome Científico: Espécie morta não identificada

Nome Popular: Espécie morta não identificada





Parcela: 9
UTM: 23 K - 343457.88 E - 7435155.37 S
nº do Indivíduo: 12
nº do Lacre: F6125582
Família botânica: Euphorbiaceae
Nome Científico: *Croton floribundus*
Nome Popular: Lixeira





Parcela: 9

UTM: 23 K - 343457.88 E - 7435155.37 S

nº do Indivíduo: 13

nº do Lacre: F6125618

Família botânica: Sapindaceae

Nome Científico: *Cupania vernalis*

Nome Popular: Guavatã





Parcela: 9

UTM: 23 K - 343457.88 E - 7435155.37 S

nº do Indivíduo: 14

nº do Lacre: F6125628

Família botânica: Lauraceae

Nome Científico: *Persea willdenovii*

Nome Popular: Abacateiro





Parcela: 9

UTM: 23 K - 343457.88 E - 7435155.37 S

nº do Indivíduo: 15

nº do Lacre: F6125633

Família botânica: Lauraceae

Nome Científico: *Cryptocarya aschersoniana*

Nome Popular: Nhatinga





Parcela: 9

UTM: 23 K - 343457.88 E - 7435155.37 S

nº do Indivíduo: 16

nº do Lacre: F6125588

Família botânica: Rubiaceae

Nome Científico: *Rudgea jasminoides*

Nome Popular: -





Parcela: 9

UTM: 23 K - 343457.88 E - 7435155.37 S

nº do Indivíduo: 17

nº do Lacre: F6125581

Família botânica: -

Nome Científico: Espécie morta não identificada

Nome Popular: Espécie morta não identificada





Parcela: 9

UTM: 23 K - 343457.88 E - 7435155.37 S

nº do Indivíduo: 18

nº do Lacre: F6125654

Família botânica: -

Nome Científico: sp.011

Nome Popular: -





Parcela: 9

UTM: 23 K - 343457.88 E - 7435155.37 S

nº do Indivíduo: 19

nº do Lacre: F6125613

Família botânica: Rosaceae

Nome Científico: *Prunus myrtifolia*

Nome Popular: Pessegueiro-bravo

