



**ASSOCIAÇÃO DE PAIS E AMIGOS DOS EXCEPCIONAIS DE AMPARO - APAE**

CNPJ nº 44.696.177/0001-40 – Utilidade Pública Federal 91.108 de 12/03/85 – Utilidade Pública Estadual 3.659 de 27/12/82 - Utilidade Pública Municipal 757 de 22/06/1972 – Registrada no CNAS em 11/06/1974 Processo 223.566/74 – Registrada no CONSEAS sob nº-2.076/85 – Registrada no CMAS sob nº16/09 – Registrada no CMDCA sob nº 0002/98 – Certificado de Entidade de Fins Filantrópicos de 06/11/87 – Filiada a Federação das Apaes nº 171 – CRP/SP sob o nº06/2470/J - Inscrição Estadual Isenta, situada à Rua Polônia, 298 – Bairro Silvestre – AMPARO – SP – CEP 13.901-002 – fone: (19)3807-2888 – (19)38085873 [apaeamparo@uoi.com.br](mailto:apaeamparo@uoi.com.br)

**E.E.Especial Portaria GD-RE 26/88 de 09/09/1988**

Fl. nº	145
Proc.	3098/22
(a)	9

# ADITIVO DE PLANO DE TRABALHO

**“Estender a mão, é correr o risco de se envolver”**

Missão da APAE

*Criar situações às pessoas com deficiência intelectual e Múltipla, melhorando sua qualidade de vida, através do estímulo psicomotor num ambiente adequado, objetivando sua independência social.*



# ASSOCIAÇÃO DE PAIS E AMIGOS DOS EXCEPCIONAIS DE AMPARO - APAE

CNPJ nº 44.696.177/0001-40 – Utilidade Pública Federal 91.108 de 12/03/85 – Utilidade Pública Estadual 3.659 de 27/12/82 - Utilidade Pública Municipal 757 de 22/06/1972 – Registrada no CNAS em 11/06/1974 Processo 223.566/74 – Registrada no CONSEAS sob nº-2.076/85 – Registrada no CMAS sob nº16/09 – Registrada no CMDCA sob nº 0002/98 – Certificado de Entidade de Fins Filantrópicos de 06/11/87 – Filiada a Federação das Apaes nº 171 – CRP/SP sob o nº06/2470/J - Inscrição Estadual Isenta, situada à Rua Polônia, 298 – Bairro Silvestre – AMPARO – SP – CEP 13.901-002 – fone: (19)3807-2888 – (19)38085873 [apaeamparo@uol.com.br](mailto:apaeamparo@uol.com.br)

E.E.Especial Portaria GD-RE 26/88 de 09/09/1988

El. nº	746
Proc.	3098/22
(a)	8

## ADITIVO DE PLANO DE TRABALHO - ANO 2022 (AGOSTO A SETEMBRO)

### 1. Identificação da Entidade:

Nome: Associação de Pais e Amigos dos Excepcionais de Amparo  
 CNPJ: 44.696.177/0001-40  
 CNES:2033712  
 Endereço: Rua Polônia, 298, Bairro do Silvestre.  
 Cep: 13901-002  
 E-mail: [apaeamparo.nene@uol.com.br](mailto:apaeamparo.nene@uol.com.br)  
 Telefone: 19 – 3807.2888

### Representante legal

Mirian Volpato  
 RG: 14.848.142-5 – SSP/SP  
 CPF : 042.776.978-79  
 TELEFONE RESIDENCIAL: (19) 38074313  
 RUA PRIMAVERA Nº 124  
 JARDIM PRIMAVERA – AMPARO  
 EMAIL: [mi64volpato@gmail.com](mailto:mi64volpato@gmail.com)

### Dados Bancários

Banco: Brasil  
 Agencia:0456-1  
 Conta Corrente:50553-6  
 Praça de Pagamento: Amparo

## 2. DIAGNÓSTICO DA REALIDADE QUE SERÁ OBJETO DAS ATIVIDADES

### 2.1 CARACTERIZAÇÃO GERAL DA INSTITUIÇÃO

- |   |             |                              |
|---|-------------|------------------------------|
| • Tipo de estabelecimento               | ( ) Geral   | (X) Especializado            |
| • Natureza                              | ( ) publico | (X) Filantrópico ( ) Privado |
| • Serviço de Urgência e Emergência      | ( ) Sim     | (X) Não                      |
| • Demanda                               | ( ) Sim     | (X) Referenciada             |
| • Inserção nas redes Temáticas de Saúde | ( ) Sim     | (X) Não Qual:                |

**“Estender a mão, é correr o risco de se envolver”**

*Missão da APAE*

*Criar situações às pessoas com deficiência intelectual e Múltipla, melhorando sua qualidade de vida, através do estímulo psicomotor num ambiente adequado, objetivando sua independência social.*



# ASSOCIAÇÃO DE PAIS E AMIGOS DOS EXCEPCIONAIS DE AMPARO - APAE

CNPJ nº 44.696.177/0001-40 – Utilidade Pública Federal 91.108 de 12/03/85 – Utilidade Pública Estadual 3.659 de 27/12/82 - Utilidade Pública Municipal 757 de 22/06/1972 – Registrada no CNAS em 11/06/1974 Processo 223.566/74 – Registrada no CONSEAS sob nº-2.076/85 – Registrada no CMAS sob nº16/09 – Registrada no CMDCA sob nº 0002/98 – Certificado de Entidade de Fins Filantrópicos de 06/11/87 – Filiação a Federação das Apaes nº 171 – CRP/SP sob o nº06/2470/J - Inscrição Estadual Isenta, situada à Rua Polônia, 298 – Bairro Silvestre – AMPARO – SP – CEP 13.901-002 – fone: (19)3807-2888 – (19)38085873 [apaeamparo@uoi.com.br](mailto:apaeamparo@uoi.com.br)

E.E.Especial Portaria GD-RE 26/88 de 09/09/1988

Fl. nº	447
Proc.	3098/22
(a)	5

## 2.2 JUSTIFICATIVA

O objeto deste aditivo de plano de trabalho é estabelecer parâmetros para o gerenciamento das atividades assistenciais na APAE - Associação de Pais e Amigos dos Excepcionais de Amparo, para prestação de serviços de atenção à saúde aos usuários no âmbito do SUS - Sistema Único de Saúde para atendimento ambulatorial.

A abrangência da Instituição engloba todo o Município de Amparo.

Tendo em vista a alta demanda de atendimento multidisciplinar e a dificuldade de contratação de profissionais especializados em atendimento infantil, psiquiatria infantil e especializados em TEA - Transtorno do Espectro Autista no município de Amparo, a instituição vem por meio deste ofertar a modalidade de atendimento ambulatorial multiprofissional. São nossos objetivos, atender a demanda, otimizar o tempo de espera e oferecer terapias especializadas e adequadas a quadros específicos como síndromes genéticas, atrasos neuropsicomotores, distúrbios do neurodesenvolvimento, entre outros. Para tanto, foram contratados profissionais especialistas, psicólogo clínico especializado em TEA que atuará 30 horas semanais e uma nova psiquiatra infantil que também é especializada em TEA, esta profissional assumirá a carga horária da psiquiatra anterior e terá 08 horas acrescentadas a sua carga horária, passando a atuar por 18 horas semanais, essa troca de profissionais acontece em setembro de 2022; além das consultas que já eram realizadas anteriormente, a profissional teve mudança nas atribuições, foram acrescentadas atividades fundamentais junto a equipe multiprofissional, a profissional deverá participar ativamente das discussões de casos, do desenvolvimento dos projetos terapêuticos individuais e dos planos de ensino, estes especificamente nos casos de TEA, além das orientações parentais e visitas domiciliares quando necessário. O psicólogo especialista em TEA, iniciará o trabalho em outubro de 2022 e além dos atendimentos psicológicos, promoverá as discussões de casos, será o responsável pelo desenvolvimento dos projetos terapêuticos individuais e dos planos de ensino, estes especificamente nos casos de TEA junto à equipe multiprofissional, além das orientações parentais e visitas domiciliares quando necessário, e ainda, deverá orientar e acompanhar a equipe multiprofissional nos atendimentos desses usuários. É importante ressaltar que a mudança do processo trabalho que acrescentou procedimentos para os profissionais demanda não só atendimentos clínicos, mas todo trabalho multidisciplinar que é fundamental para o acompanhamento dos usuários; isso significa que houve redução nos atendimentos clínicos e redirecionamento do trabalho com a equipe multiprofissional, para o desenvolvimento de todo processo terapêutico que será oferecido.

## 2.3 RECURSOS HUMANOS CONTRATADOS

### I. Nível Superior

CATEGORIA	ESPECIALIDADE	QUANTIDADE	HORAS SEMANAIS
Médicos	Psiquiatra Infantil	1	18 hrs
Nutricionista		1	20 hrs
Fisioterapia		1	30 hrs
Psicólogo	Clínico	2	20 hrs
Psicólogo	Especializado em TEA	1	30hrs
Fonoaudiólogo		1	20 hrs

**"Estender a mão, é correr o risco de se envolver"**

*Missão da APAE*

*Criar situações às pessoas com deficiência intelectual e Múltipla, melhorando sua qualidade de vida, através do estímulo psicomotor num ambiente adequado, objetivando sua independência social.*



## ASSOCIAÇÃO DE PAIS E AMIGOS DOS EXCEPCIONAIS DE AMPARO - APAE

CNPJ nº 44.696.177/0001-40 – Utilidade Pública Federal 91.108 de 12/03/85 – Utilidade Pública Estadual 3.659 de 27/12/82 - Utilidade Pública Municipal 757 de 22/06/1972 – Registrada no CNAS em 11/06/1974 Processo 223.566/74 – Registrada no CONSEAS sob nº-2.076/85 – Registrada no CMAS sob nº16/09 – Registrada no CMDCA sob nº 0002/98 – Certificado de Entidade de Fins Filantrópicos de 06/11/87 – Filiação a Federação das Apaes nº 171 – CRP/SP sob o nº06/2470/J - Inscrição Estadual Isenta, situada à Rua Polônia, 298 – Bairro Silvestre – AMPARO – SP – CEP 13.901-002 – fone: (19)3807-2888 – (19)38085873 [apaeamparo@uol.com.br](mailto:apaeamparo@uol.com.br)

E.E.Especial Portaria GD-RE 26/88 de 09/09/1988

### 2.4 METODOLOGIA

Segue abaixo a metodologia de trabalho de cada seguimento:

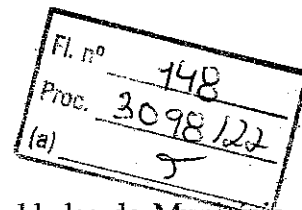

**Psicólogo Especializado em TEA:** Considerando as reais e atuais dificuldades do Município de Amparo em contratar o profissional; considerando os prejuízos da população frente a falta de diagnósticos e projeto terapêutico na área de Transtornos do Espectro Autista; considerando a ineficiência do Sistema Público em realizar a intervenção precoce em situações de TEA; considerando facilitar e ampliar o acesso à população; considerando promover mudança de qualidade de vida no sujeito a curto, médio e longo prazo e inclusive promover a redução de danos a níveis pessoal, familiar e social; a contratação deste profissional terá como objetivo realizar avaliação, indicação, desenvolvimento do projeto terapêutico individual/ plano de ensino, discussões de casos, orientação da equipe multiprofissional, orientação desta e orientação parental, além de visitas domiciliares quando necessário. É importante salientar que todo trabalho do profissional será construído em conjunto com a equipe multiprofissional que também faz o acompanhamento do usuário, considerando como procedimento

toda ação desenvolvida pelo profissional que se seja referente a necessidade de um usuário. Os atendimentos poderão ocorrer externamente conforme demanda da Secretaria Municipal de Saúde de Amparo e a contratação do mesmo ficará sob responsabilidade da APAE com carga horária de 30 horas semanais.

**Médico Psiquiatra Infantil:** Considerando as reais e atuais dificuldades do Município de Amparo em contratar o profissional; considerando os prejuízos da população frente a falta de diagnósticos na área de Saúde Mental Infantil; considerando a ineficiência do Sistema Público em realizar a intervenção precoce em situações de agravos mentais e neurológico por falta de diagnóstico precoce; considerando facilitar e ampliar o acesso à população; considerando promover mudança de qualidade de vida no sujeito a curto, médio e longo prazo e inclusive promover a redução de danos a níveis pessoal, familiar e social, a contratação deste profissional terá como objetivo realizar avaliação psiquiátrica considerando as particularidades da infância e adolescência, prescrição medicamentosa e manutenção desta, indicação de conduta e fornecimento de laudo psiquiátrico e relatórios conforme necessidade do usuário, desenvolver junto a equipe multiprofissional projeto terapêutico individual/ plano de ensino, discussões de casos, orientação desta equipe e orientação parental, além de visitas domiciliares quando necessário. É importante salientar que todo trabalho do profissional será construído em conjunto com a equipe multiprofissional que também faz o acompanhamento do usuário. Os atendimentos poderão ocorrer externamente conforme demanda da Secretaria Municipal de Amparo e a contratação do mesmo ficará sob responsabilidade da APAE com carga horária de 18 horas semanais.

#### **Nutricionista:**

A presença de um profissional de Nutrição na reabilitação física é exigida pela Portaria SAS/MS 400, de 16 de novembro de 2009, por ser uma referência na manutenção dos cuidados e da capacidade funcional dos usuários, tem como objetivo supervisionar e avaliar os serviços de alimentação e nutrição, promovendo segurança alimentar na escola. Junto com as cozinheiras, as refeições do cardápio são adaptadas de acordo com a necessidade do aluno, a fim de que todos se alimentem bem. As modificações na consistência dos alimentos podem ser: líquida restrita, líquida completa, líquida pastosa, pastosa, branda e normal. Carga horária de 20 horas semanais.

**“Estender a mão, é correr o risco de se envolver”**

*Missão da APAE*

*Criar situações às pessoas com deficiência intelectual e Múltipla, melhorando sua qualidade de vida, através do estímulo psicomotor num ambiente adequado, objetivando sua independência social.*



# ASSOCIAÇÃO DE PAIS E AMIGOS DOS EXCEPCIONAIS DE AMPARO - APAE

CNPJ nº 44.696.177/0001-40 – Utilidade Pública Federal 91.108 de 12/03/85 – Utilidade Pública Estadual 3.659 de 27/12/82 - Utilidade Pública Municipal 757 de 22/06/1972 – Registrada no CNAS em 11/06/1974 Processo 223.566/74 – Registrada no CONSEAS sob nº-2.076/85 – Registrada no CMAS sob nº16/09 – Registrada no CMDCA sob nº 0002/98 – Certificado de Entidade de Fins Filantrópicos de 06/11/87 – Filiação a Federação das Apaes nº 171 – CRP/SP sob o nº06/2470/J - Inscrição Estadual Isenta, situada à Rua Polônia, 298 – Bairro Silvestre – AMPARO – SP – CEP 13.901-002 – fone: (19)3807-2888 – (19)38085873 [apaeamparo@uol.com.br](mailto:apaeamparo@uol.com.br)

E.E.Especial Portaria GD-RE 26/88 de 09/09/1988

Proc. 3098/22
(a) _____

## **Fisioterapia:**

A Fisioterapia atua nas mais diferentes áreas com procedimentos, técnicas, metodologias e abordagens específicas que têm o objetivo de avaliar, tratar, minimizar problemas e prevenir as mais variadas disfunções, dentro de uma situação em que o usuário apresenta deficiência intelectual. Com carga horária de 30 horas semanais.

## **Psicologia**

A psicóloga desenvolve o seu trabalho em conjunto com a equipe multidisciplinar e educadores de forma a tornar o processo de aprendizagem mais efetivo e significativo para o usuário, principalmente no que diz respeito a motivação para a autonomia e cidadania. Foca a sua ação não apenas nas necessidades da criança na escola, como também presta suporte aos familiares. Com o objetivo de reeducar as funções cognitivas, sensoriais e executivas. Com carga horária de 20 horas semanais.

## **Fonoaudiologia**

Tem como objeto de estudo as funções neurovegetativas e a comunicação humana, que é a função neurológica mais complexa que o sistema nervoso pode processar, no que se refere ao seu desenvolvimento, aperfeiçoamento, distúrbios e diferenças, em relação aos aspectos envolvidos na função auditiva periférica e central, na função vestibular, na função cognitiva, na linguagem oral e escrita, na fala, na fluência, na voz, nas funções estomatognáticas, orofaciais e na deglutição. Com carga horaria de 32 horas semanais.

## **Fonoaudiologia especializada em disfagia**

Tem como objeto de estudo as funções neurovegetativas, principalmente (mastigação e deglutição) e a comunicação humana, que é a função neurológica mais complexa que o sistema nervoso pode processar, no que se refere ao seu desenvolvimento, aperfeiçoamento, distúrbios e diferenças, em relação aos aspectos envolvidos na função auditiva periférica e central, na função vestibular, na função cognitiva, na linguagem oral e escrita, na fala, na fluência, na voz, nas funções estomatognáticas, orofaciais e na deglutição. Com carga horaria de 30 horas semanais.

## **2.5 ESTRUTURA FÍSICA**

### **I. Recursos Físicos:**

Área total do Terreno:- 3296,24m<sup>2</sup>

Área construída:- 1.155,35m<sup>2</sup>

01 Garagem para veículo, 01 Recepção, 01 Secretaria, 12 Salas de aula, 01 Sala de atendimento Psicológico, 01 Sala de atendimento Fonoaudiólogo, 01 Consultório Dentário, 01 Sala de atendimento Terapeuta Ocupacional e Assistente Social, 01 Sala de atendimento Fisioterapia, 01 Diretoria e atendimento Pedagógico, 01 Refeitório, 01 Cozinha, 01 Despensa, 01 Lavanderia, 01 Almoxarifado, 01 Sala de material, 01 Pátio coberto, 01 Área de lazer externa, 01 Garagem, 01 Sala de banho, 01 Banheiro adaptado, 04 Banheiros masculinos, 04 Banheiros femininos, 02 Banheiros funcionários, 01 Sala reuniões e Entretenimentos, 01 Casa Multifuncional (01 Sala, 01 Cozinha, 01 Banheiro, 01 Lavanderia.)

### **II. Recursos Materiais:**

01 Brinquedoteca (materiais pedagógicos e culturais), 09 computadores, 02 DVD, 01 Equipamentos de som, 02 Fogões, 07 Geladeira/ Freezer, 05 Impressoras, 02 scanners, 01 Máquina de lavar roupas, 01 Máquina Fotográfica, 02 Micro-ondas, 02 Telefones, 05 Televisões, 02 Veículos, 80 Materiais esportivos (bolas, cones, cama elásticas, rede, corda, etc.), 450 Itens de mobílias (cadeiras, mesas, armários).

**“Estender a mão, é correr o risco de se envolver”**

*Missão da APAE*

*Criar situações às pessoas com deficiência intelectual e Múltipla, melhorando sua qualidade de vida, através do estímulo psicomotor num ambiente adequado, objetivando sua independência social.*

**ASSOCIAÇÃO DE PAIS E AMIGOS DOS EXCEPCIONAIS DE AMPARO - APAE**

CNPJ nº 44.696.177/0001-40 – Utilidade Pública Federal 91.108 de 12/03/85 – Utilidade Pública Estadual 3.659 de 27/12/82 - Utilidade Pública Municipal 757 de 22/06/1972 – Registrada no CNAS em 11/06/1974 Processo 223.566/74 – Registrada no CONSEAS sob nº-2.076/85 – Registrada no CMAS sob nº16/09 – Registrada no CMDCA sob nº 0002/98 – Certificado de Entidade de Fins Filantrópicos de 06/11/87 – Filiada a Federação das Apaes nº 171 – CRP/SP sob o nº06/2470/J - Inscrição Estadual Isenta, situada à Rua Polônia, 298 – Bairro Silvestre – AMPARO – SP – CEP 13.901-002 – fone: (19)3807-2888 – (19)38085873 [apaeamparo@uol.com.br](mailto:apaeamparo@uol.com.br)

E.E.Especial Portaria GD-RE 26/88 de 09/09/1988

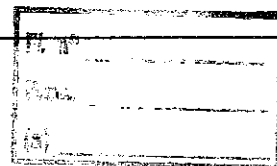
**3. SERVIÇOS CONTRATADOS:**

<b>Contratação de Pessoa Jurídica</b>				
<b>ESPECIALIDADES</b>	<b>QUANTIDADE MÍNIMA ESTIMADA DE PROCEDIMENTOS MENSAL</b>	<b>QUANTIDADE TOTAL DE PROCEDIMENTOS ESTIMADA</b>	<b>VALOR MENSAL R\$</b>	<b>VALOR TOTAL</b>
<b>Nutricionista</b>	120	480	2.120,40	8.481,60
<b>Psicologia Clínica TEA</b>	120	360	8.000,00	24.000,00
<b>Psiquiatra Infantil</b>	81	243	10.000,00	40.000,00
<b>TOTAL</b>	<b>321</b>	<b>1.083</b>	<b>20.140,00</b>	<b>72.481,60</b>

<b>CONTRATAÇÃO CLT</b>						
<b>Especialidades</b>	<b>Estimativa De Procedimentos Mensal</b>	<b>Quantidade De Procedimentos</b>	<b>Estimado valor Mensal Líquida R\$</b>	<b>Encargos Sociais</b>	<b>Custo Mensal</b>	<b>Valor Total</b>
<b>Fisioterapia</b>	200	2000	2.907,46	960,04	3.867,50	38.695,00
<b>Psicologia Clínica</b>	84	840	1.344,11	485,69	1.542,21	16.513,32
<b>Psicologia Clínica</b>	36	360	740,00	640,00	1.251,35	11.421,22
<b>Fonoaudiologia</b>	120	1200	1.977,05	597,45	2.576,51	25.745,08
					<b>9.237,46</b>	<b>92.374,62</b>

**4. DESPESAS COM CUSTEIO**

<b>DESPESA DE CUSTEIO</b>	<b>CUSTO MENSAL</b>	<b>CUSTO ANUAL</b>
4.1 Gêneros Alimentícios	R\$ 2.200,00	R\$ 22.000,00
4.2 Material De Limpeza/Higiene	R\$ 409,80	R\$ 4.096,80
4.3 Material expediente	R\$ 400,00	R\$ 4.000,00
4.4 Material descartável	R\$ 300,00	R\$ 3.000,00
4.5 Pequenos reparos ( predial)	R\$ 350,00	R\$ 3.500,00
<b>TOTAL</b>	<b>R\$ 3.659,80</b>	<b>R\$ 36.596,80</b>

**OBS:** O Item 4.1 Gêneros Alimentícios, será acrescido valor de R\$ 1.754,74 a partir da competência setembro de 2022, passando a vigorar o valor de R\$ R\$3.954,74 mensal, totalizando R\$ 43.615,76 do Item 4.

**“Estender a mão, é correr o risco de se envolver”**

*Missão da APAE*

*Criar situações às pessoas com deficiência intelectual e física, melhorando sua qualidade de vida, através do estímulo psicomotor num ambiente adequado, visando à sua independência social.*



# ASSOCIAÇÃO DE PAIS E AMIGOS DOS EXCEPCIONAIS DE AMPARO - APAE

CNPJ nº 44.696.177/0001-40 – Utilidade Pública Federal 91.108 de 12/03/85 – Utilidade Pública Estadual 3.659 de 27/12/82 - Utilidade Pública Municipal 757 de 22/06/1972 – Registrada no CNAS em 11/06/1974 Processo 223.566/74 – Registrada no CONSEAS sob nº-2.076/85 – Registrada no CMAS sob nº16/09 – Registrada no CMDCA sob nº 0002/98 – Certificado de Entidade de Fins Filantrópicos de 06/11/87 – Filiação a Federação das Apaes nº 171 – CRP/SP sob o nº06/2470/J - Inscrição Estadual Isenta, situada à Rua Polônia, 298 – Bairro Silvestre – AMPARO – SP – CEP 13.901-002 – fone: (19)3807-2888 – (19)38085873 [apaeamparo@uol.com.br](mailto:apaeamparo@uol.com.br)

E.E.Especial Portaria GD-RE 26/88 de 09/09/1988

## 5. PROGRAMAÇÃO ORÇAMENTÁRIA ESTIMADA TOTAL – aplicação dos recursos

O valor para a execução deste Aditivo de Plano de trabalho importa em R\$139.089,12 (cento e trinta e nove mil e oitenta e nove mil e doze centavos).

### TOTAL PRÉ – FIXADO:

O componente pré-fixado importa em R\$139.089,12 (cento e trinta e nove mil e oitenta e nove mil e doze centavos), a ser transferido à Apae, em 04 parcelas mensais de R\$ 34.772,28 (trinta e quatro mil e setecentos e setenta e dois reais e vinte e oito centavos), de acordo com o percentual de cumprimento das metas físicas pactuadas neste plano de trabalho.

O cumprimento das metas quantitativas e qualitativas, estabelecidas neste Aditivo de Plano de Trabalho deverá ser avaliado/atestado pelo setor de Convênio, uma vez não atingidas haverá glosas no repasse do mês subsequente, proporcionalmente ao percentual atingido.

Fl. nº	751
Proc.	3098/22
(a)	2

## 6. REQUISITOS PARA PAGAMENTOS DOS SERVIÇOS

### QUANTIDADE FISICA DOS SERVIÇOS PRESTADOS

Cem por cento (100%) do valor pré-fixado anual:

R\$139.089,12 (cento e trinta e nove mil e oitenta e nove mil e doze centavos) Recurso Federal – MAC – Média e Alta Complexidade

Que remontam a R\$139.089,12 (cento e trinta e nove mil e oitenta e nove mil e doze centavos) que terá seu repasse, mensalmente, condicionado ao percentual de cumprimento das metas físicas discriminadas neste Plano de Trabalho.

## 7. METAS QUANTITATIVAS

META QUANTITATIVA NUTRICIONISTA					
ITEM	DESCRIÇÃO	META	Nº APROXIMADO DE ATENDIMENTOS/Fonte da Informação	VALOR DO INDICADOR	VALOR DE DESCONTO
1	Número de Patocedimentos	>80% da produção estimada	120	RS2.120,40	80 – 100%= 0 desconto 70 - 79 %= 20% de desconto sob o indicador 60 - 69 %= 40% de desconto sob o indicador < 59%= 100% de desconto sob o indicador

**“Estender a mão, é correr o risco de se envolver”**

*Missão da APAE*

*Criar situações às pessoas com deficiência intelectual e Múltipla, melhorando sua qualidade de vida, através do estímulo psicomotor num ambiente adequado, objetivando sua independência social.*

**ASSOCIAÇÃO DE PAIS E AMIGOS DOS EXCEPCIONAIS DE AMPARO - APAE**

CNPJ nº 44.696.177/0001-40 – Utilidade Pública Federal 91.108 de 12/03/85 – Utilidade Pública Estadual 3.659 de 27/12/82 - Utilidade Pública Municipal 757 de 22/06/1972 – Registrada no CNAS em 11/06/1974 Processo 223.566/74 – Registrada no CONSEAS sob nº-2.076/85 – Registrada no CMAS sob nº16/09 – Registrada no CMDCA sob nº 0002/98 – Certificado de Entidade de Fins Filantrópicos de 06/11/87 – Filiada a Federação das Apaes nº 171 – CRP/SP sob o nº06/2470/J - Inscrição Estadual Isenta, situada à Rua Polônia, 298 – Bairro Silvestre – AMPARO – SP – CEP 13.901-002 – fone: (19)3807-2888 – (19)38085873 [apaeamparo@uol.com.br](mailto:apaeamparo@uol.com.br)

E.E.Especial Portaria GD-RE 26/88 de 09/09/1988

Fl. nº	152
Proc.	3098/22
(a)	7

META QUANTITATIVA PSICOLOGA CLÍNICA TEA					
ITEM	DESCRIÇÃO	META	Nª APROXIMADO DE ATENDIMENTOS/Fonte da Informação	VALOR DO INDICADOR	VALOR DE DESCONTO
1	Número de Procedimentos	>80% da produção estimada	125	RS8.000,00	80 – 100%= 0 desconto 70 - 79 %= 20% de desconto sob o indicador 60 - 69 %= 40% de desconto sob o indicador < 59%= 100% de desconto sob o indicador

META QUANTITATIVA PSIQUIATRA INFANTIL					
ITEM	DESCRIÇÃO	META	Nª APROXIMADO DE ATENDIMENTOS	VALOR DO INDICADOR	VALOR DE DESCONTO
1	Número de procedimentos	>80% da produção estimada	81	RS10.000,00	80 – 100%= 0 desconto 70 - 79 %= 20% de desconto sob o indicador 60 - 69 %= 40% de desconto sob o indicador < 59%= 100% de desconto sob o indicador

**“Estender a mão, é correr o risco de se envolver”**

*Missão da APAE*

*Criar situações às pessoas com deficiência intelectual e Múltipla, melhorando sua qualidade de vida, através do estímulo psicomotor num ambiente adequado, objetivando sua independência social.*



**ASSOCIAÇÃO DE PAIS E AMIGOS DOS EXCEPCIONAIS DE AMPARO - APAE**

CNPJ nº 44.696.177/0001-40 – Utilidade Pública Federal 91.108 de 12/03/85 – Utilidade Pública Estadual 3.659 de 27/12/82 - Utilidade Pública Municipal 757 de 22/06/1972 – Registrada no CNAS em 11/06/1974 Processo 223.566/74 – Registrada no CONSEAS sob nº-2.076/85 – Registrada no CMAS sob nº16/09 – Registrada no CMDCA sob nº 0002/98 – Certificado de Entidade de Fins Filantrópicos de 06/11/87 – Filiação a Federação das Apaes nº 171 – CRP/SP sob o nº06/2470/J - Inscrição Estadual Isenta, situada à Rua Polônia, 298 – Bairro Silvestre – AMPARO – SP – CEP 13.901-002 – fone: (19)3807-2868 – (19)38085873 [apaeamparo@uol.com.br](mailto:apaeamparo@uol.com.br)

E.E.Especial Portaria GD-RE 26/88 de 09/09/1988

Fl. nº 153  
Proc. 3098/22  
(g) 5

META QUANTITATIVA						
ITEM	DESCRIÇÃO	META	Nº APROXIMADO DE ATENDIMENTOS	VALOR DO INDICADOR	VALOR DE DESCONTO	
Fisioterapia	1	Manter o número de atendimentos	>90% da produção estimada	200	R\$3.867,50	80 - 100%= 0 desconto 70 - 79 %= 20% de desconto sob o indicador 60 - 69 %= 40% de desconto sob o indicador < 59%= 100% de desconto sob o indicador
Psicologia Clínica	1	Manter o número de atendimentos	>90% da produção estimada	120	R\$2.793,45	80 - 100%= 0 desconto 70 - 79 %= 20% de desconto sob o indicador 60 - 69 %= 40% de desconto sob o indicador < 59%= 100% de desconto sob o indicador
Fonoaudiologia	1	Manter o número de atendimentos	>90% da produção estimada	120	R\$2.576,51	80 - 100%= 0 desconto 70 - 79 %= 20% de desconto sob o indicador 60 - 69 %= 40% de desconto sob o indicador < 59%= 100% de desconto sob o indicador

**OBS. 01:** O pagamento dos profissionais envolvidos na execução do presente convênio, ficará condicionado a produção constante do Plano de Trabalho, ficando isento de glosa, se a produção mínima não ocorrer por razões alheias à vontade do profissional, como por exemplo, não comparecimento do paciente no horário agendado.

**“Estender a mão, é correr o risco de se envolver”**

*Missão da APAE*

*Criar situações às pessoas com deficiência intelectual e Múltipla, melhorando sua qualidade de vida, através do estímulo psicomotor num ambiente adequado, objetivando sua independência social.*

**ASSOCIAÇÃO DE PAIS E AMIGOS DOS EXCEPCIONAIS DE AMPARO - APAE**

CNPJ nº 44.696.177/0001-40 – Utilidade Pública Federal 91.108 de 12/03/85 – Utilidade Pública Estadual 3.659 de 27/12/82 - Utilidade Pública Municipal 757 de 22/06/1972 – Registrada no CNAS em 11/06/1974 Processo 223.566/74 – Registrada no CONSEAS sob nº-2.076/85 – Registrada no CMAS sob nº16/09 – Registrada no CMDCA sob nº 0002/98 – Certificado de Entidade de Fins Filantrópicos de 06/11/87 – Filiada a Federação das Apaes nº 171 – CRP/SP sob o nº06/2470/J - Inscrição Estadual Isenta, situada à Rua Polônia, 298 – Bairro Silvestre – AMPARO – SP – CEP 13.901-002 – fone: (19)3807-2888 – (19)38085873 [apaeamparo@uoi.com.br](mailto:apaeamparo@uoi.com.br)

E.E.Especial Portaria GD-RE 26/88 de 09/09/1988

Fl. nº	154
Proc.	3098/22
(a)	7

**8. METAS QUALITATIVAS**

META QUALITATIVA NUTRICIONISTA					
ITEM	DESCRIÇÃO	META	Nº APROXIMADO DE ATENDIMENTOS/Fonte da Informação	VALOR DO INDICADOR	VALOR DE DESCONTO
1	Avaliação, registro e prescrição em prontuário.	100%	Total de prontuários preenchidas no período; Denominador: Total de Prontuários preenchidos corretamente; Fator de multiplicação: 100	R\$2.120,40	80 – 100%= 0 desconto 70 - 79 %= 20% de desconto sob o indicador 60 - 69 %= 40% de desconto sob o indicador < 59%= 100% de desconto sob o indicador

META QUALITATIVA PSICOLOGA CLÍNICA TEA					
ITEM	DESCRIÇÃO	META	Nº APROXIMADO DE ATENDIMENTOS/Fonte da Informação	VALOR DO INDICADOR	VALOR DE DESCONTO
1	Avaliação, registro e prescrição em prontuário.	100%	Total de prontuários preenchidas no período; Denominador: Total de Prontuários preenchidos corretamente; Fator de multiplicação: 100	R\$5.000,00	80 – 100%= 0 desconto 70 - 79 %= 20% de desconto sob o indicador 60 - 69 %= 40% de desconto sob o indicador < 59%= 100% de desconto sob o indicador
2	Atuação junto a equipe multiprofissional	> 80,00%	Total de procedimentos em um período; Denominador: Total de avaliações preenchidas corretamente; Fator de multiplicação: 100	R\$3.000,00	80 – 100%= 0 desconto 70 - 79 %= 20% de desconto sob o indicador 60 - 69 %= 40% de desconto sob o indicador < 59%= 100% de desconto sob o indicador

**“Estender a mão, é correr o risco de se envolver”***Missão da APAE*

*Criar situações às pessoas com deficiência intelectual e Múltipla, melhorando sua qualidade de vida, através do estímulo psicomotor num ambiente adequado, objetivando sua independência social.*

**ASSOCIAÇÃO DE PAIS E AMIGOS DOS EXCEPCIONAIS DE AMPARO - APAE**

CNPJ nº 44.696.177/0001-40 – Utilidade Pública Federal 91.108 de 12/03/85 – Utilidade Pública Estadual 3.659 de 27/12/82 - Utilidade Pública Municipal 757 de 22/06/1972 – Registrada no CNAS em 11/06/1974 Processo 223.566/74 – Registrada no CONSEAS sob nº-2.076/85 – Registrada no CMAS sob nº16/09 – Registrada no CMDCA sob nº 0002/98 – Certificado de Entidade de Fins Filantrópicos de 06/11/87 – Filiação a Federação das Apaes nº 171 – CRP/SP sob o nº06/2470/J - Inscrição Estadual Isenta, situada à Rua Polônia, 298 – Bairro Silvestre – AMPARO – SP – CEP 13.901-002 – fone: (19)3807-2888 – (19)38085873 [apaeamparo@uoi.com.br](mailto:apaeamparo@uoi.com.br)

**E.E.Especial Portaria GD-RE 26/88 de 09/09/1988**

Fl. nº 155  
Proc. 30.98/22  
(a) 9

META QUALITATIVA PSIQUIATRA INFANTIL					
ITEM	DESCRIÇÃO	META	FONTE DE INFORMAÇÃO	VALOR DO INDICADOR	VALOR DE DESCONTO
1	Avaliação, registro e prescrição em prontuário.	100%	Total de prontuários preenchidos no período; Denominador: Total de Prontuários preenchidos corretamente; Fator de multiplicação: 100	<b>RS\$7.000,00</b>	80 – 100%= 0 desconto 70 - 79 %= 20% de desconto sob o indicador 60 - 69 %= 40% de desconto sob o indicador < 59%= 100% de desconto sob o indicador
2	Atuação junto a equipe multiprofissional	> 80,00%	Total de procedimentos em um período; Denominador: Total de avaliações preenchidas corretamente; Fator de multiplicação: 100	<b>RS\$3.000,00</b>	80 – 100%= 0 desconto 70 - 79 %= 20% de desconto sob o indicador 60 - 69 %= 40% de desconto sob o indicador < 59%= 100% de desconto sob o indicador

**OBS. 02:** O acompanhamento das metas qualitativas ficará a carga da Secretaria Municipal de Saúde.

META QUALITATIVA						
Fisioterapia	1	Taxa de Satisfação com Atendimento	> 70,00%	Total de avaliações preenchidas com ótimo e bom em um período; Denominador: Total de avaliações preenchidas corretamente; Fator de multiplicação: 100	<b>RS\$3.867,50</b>	80 – 100%= 0 desconto
						70 - 79 %= 20% de desconto sob o indicador
						60 - 69 %= 40% de desconto sob o indicador
						< 59%= 100% de desconto sob o indicador
Psicologia Clínica	1	Taxa de Satisfação com Atendimento	> 70,00%	Total de avaliações preenchidas com ótimo e bom em um período; Denominador: Total de avaliações preenchidas corretamente; Fator de multiplicação: 100	<b>RS\$2.793,45</b>	80 – 100%= 0 desconto
						70 - 79 %= 20% de desconto sob o indicador
						60 - 69 %= 40% de desconto sob o indicador
						< 59%= 100% de desconto sob o indicador

**“Estender a mão, é correr o risco de se envolver”**

*Missão da APAE*

*Criar situações às pessoas com deficiência intelectual e Múltipla, melhorando sua qualidade de vida, através do estímulo psicomotor num ambiente adequado, objetivando sua independência social.*



# ASSOCIAÇÃO DE PAIS E AMIGOS DOS EXCEPCIONAIS DE AMPARO - APAE

CNPJ nº 44.696.177/0001-40 – Utilidade Pública Federal 91.108 de 12/03/85 – Utilidade Pública Estadual 3.659 de 27/12/82 - Utilidade Pública Municipal 757 de 22/06/1972 – Registrada no CNAS em 11/06/1974 Processo 223.566/74 – Registrada no CONSEAS sob nº-2.076/85 – Registrada no CMAS sob nº16/09 – Registrada no CMDCA sob nº 0002/98 – Certificado de Entidade de Fins Filantrópicos de 06/11/87 – Filiação a Federação das Apaes nº 171 – CRP/SP sob o nº06/2470/J - Inscrição Estadual Isenta, situada à Rua Polônia, 298 – Bairro Silvestre – AMPARO – SP – CEP 13.901-002 – fone: (19)3807-2888 – (19)38085873 [apaeamparo@uol.com.br](mailto:apaeamparo@uol.com.br)

E.E.Especial Portaria GD-RE 26/88 de 09/09/1988

Fl. nº 156  
Proc. 3098/22  
80% - 100% = 0%

Fonoaudiologia	1	Taxa de Satisfação com Atendimento	> 70,00%	Total de avaliações preenchidas com ótimo e bom em um período; Denominador: Total de avaliações preenchidas corretamente; Fator de multiplicação: 100	R\$2.576,51	80% - 100% = 0%
						desconto
						70 - 79 %= 20% de desconto sob o indicador
						60 - 69 %= 40% de desconto sob o indicador
						< 59%= 100% de desconto sob o indicador

**OBS. 1:** O pagamento dos profissionais envolvidos na execução do presente convênio, ficará condicionado a produção constante do Plano de Trabalho, ficando isento de glosa, se a produção mínima não ocorrer por razões alheias a vontade do profissional, como por exemplo, não comparecimento do paciente no horário agendado.

## 9. COMPROVAÇÃO DE COMPATIBILIDADE DOS CUSTOS COM OS PREÇOS PRATICADOS NO MERCADO

Preservando o princípio da transparência, o anexo 'A' demonstra o levantamento dos preços compatíveis com os praticados pelo mercado para cumprimento de custos deste Aditivo de Plano de Trabalho.

## 10. PERIODICIDADE DAS PRESTAÇÕES DE CONTAS:

**PRESTAÇÃO DE CONTAS MENSAL:** serão entregues ao Setor Contábil da Prefeitura Municipal de Amparo até 15 dias subsequentes à execução.

**PRESTAÇÃO DE CONTAS FINAL:** serão entregues ao Setor Contábil da Prefeitura Municipal de Amparo até o dia 30 de janeiro de 2023 com fechamento até 31 de dezembro de 2022.

## 11. VIGÊNCIA DO PLANO DE TRABALHO:

O presente Aditivo de Plano de Trabalho terá vigência de 01 setembro de 2022 a 30 de dezembro 2022.

Amparo 01 de setembro de 2022.

Mirian Volpato  
Presidente

**"Estender a mão, é correr o risco de se envolver"**

Missão da APAE

Criar situações às pessoas com deficiência intelectual e Múltipla, melhorando sua qualidade de vida, através do estímulo psicomotor num ambiente adequado, objetivando sua independência social.