



ACOLHIMENTO



EQUIDADE



COMPROMETIMENTO



OUSADIA



BIRIGUI 10 DE JUNHO DE 2022

Ofício: 31 2022

Referência: Solicitação de remanejamento de RECURSO

A Gestão da Parceria

Srª Silvana Caetano gomes leal Milani

ASSUNTO: Solicitação de Remanejamento da verba Termo de colaboração nº 04/2022 Estadual/2022.

Instituto Educacional Gumercindo de Paiva Castro, cadastrado no CNPJ 44.432.490/0001-70, Inscrição Estadual Isento, estabelecida a avenida João cernach, 2200 – Vila Troncoso, nesta cidade de Birigui, Estado de São Paulo, CEP 16200-765, representado por Carlos Eduardo Ignez, portador do RG:33.926.413-5 SSP/SP e CPF: 220.764.948-20, Presidente da Instituição, vem através deste requerer o remanejamento de recursos Estadual.

- 1) Transferência do item 4 - Outros Serviços de terceiros - pessoa jurídica, Subitem 4.6 – Manutenção e conservação de bens imóveis. Para item 4 - Outros Serviços de terceiros - pessoa jurídica, Subitem 4.9 – Serviços de apoio administrativo, técnico e operacional, no valor de R\$ 6.611,55 que passará de R\$ 0,00 para R\$ 6.611,55, ficando do item 4 - Outros Serviços de terceiros - pessoa jurídica, Subitem 4.6 – Manutenção e conservação de bens imóveis. Com Valor R\$ 0,00.

Tal solicitação se justifica pois, existe a necessidade de manutenção geral do espaço, incluindo o serviços de jardinagem já, que a instituição é bem arborizada e possui gramado. Necessitando de manutenção regularmente.

Certos de podermos contar com a vossa gentileza, renovamos protestos de estima e consideração.

Atenciosamente,

Carlos Eduardo Ignez

Cpf: 220.764.948-20

Presidente

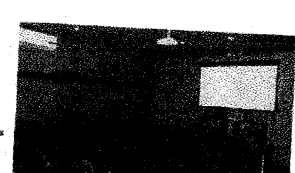

Instituto Educacional Gumercindo de Paiva Castro • CNPJ: 44.432.490/0001-70
Av. João Cernach, 2200, Birigui/SP • 18 3211 3765

Mauri Caetano
13/06/22



ACOLHIMENTO



EQUIDADE



COMPROMETIMENTO



OUSADIA



18. PLANO DE APLICAÇÃO DE RECURSOS FINANCEIROS

Natureza da Despesa	Recurso Estadual (R\$)	Recurso Municipal (R\$)	BB-FIA	Cedidos Prefeitura Municipal	RECURSOS PRÓPRIOS		TOTAL
					Contribuintes mensais	Contribuição Americanet	
1 - Recursos Humanos							
1.1 - Auxiliar de serviços gerais (3)	0,00	0,00	0,00	38.860,32	20.571,20	0,00	59.431,52
1.2 - Estagiário(a) - (5)	0,00	0,00	0,00	44.400,00	0,00	0,00	44.400,00
1.3 - Monitora de atividades	0,00	0,00		0,00	26.083,00	0,00	26.083,00
1.4 - Monitora educação física	0,00	0,00	0,00	0,00	26.083,00	0,00	26.083,00
1.5 - Coordenadora de atividades	33.334,00	0,00	0,00	0,00	1.610,00	0,00	34.944,00
1.6 - Coordenadora	0,00	0,00	0,00	0,00	0,00	0,00	0,00
1.7 - Assistente Social	6.194,97	11.550,00	0,00	0,00	0,00	0,00	17.744,97
1.8 - Assistente Administrativo (2)	0,00	0,00	0,00	0,00	52.832,00	0,00	52.832,00
Subtotal	39.528,97	11.550,00	0,00	83.260,32	127.179,20	0,00	261.518,49
2 - Material de Permanente							
2.1 máquinas, utensílios e equipamentos diversos e equipamentos de processamento de dados	0,00	0,00	0,00	0,00	0,00	0,00	0,00
2.2 mobiliário em geral	0,00	0,00	0,00	0,00	0,00	0,00	0,00
2.3 Equipamentos de processamentos de dados 11UN	0,00	0,00	0,00	0,00	0,00	0,00	0,00
Subtotal	0,00	0,00	0,00	0,00	0,00	0,00	0,00
3 - Material de Consumo							
3.1 - Material de Limpeza e Produção de Higienização	2.882,32	0,00	0,00	0,00	1.500,00	0,00	4.382,32
3.2 - Material de Expediente	0,00	3.294,12	0,00	0,00	9.000,00	0,00	12.294,12
3.3 - Gêneros Alimentícios	8.235,20	0,00	0,00	0,00	5.000,00	0,00	13.235,20
3.4 - Material para festividade e homenagens	4.941,12	0,00	0,00	0,00	8.000,00	0,00	12.941,12
3.5 - Combustíveis e lubrificantes automotivos	0,00	0,00	0,00	0,00	9.000,00	0,00	9.000,00
3.6 - Gás engarrafado (Extintores)	0,00	0,00	0,00	0,00	300,00	0,00	300,00
3.7 - Material Educativo e Esportivo	1.647,04	1.647,06	2.992,05	0,00	3.100,00	0,00	9.386,15
3.8 - Material de Copa e Cozinha (Pratos, Garfos, Guardanapos de papel, Copos)	2.058,80	0,00	0,00	0,00	0,00	0,00	2.058,80
3.9- Material para Manutenção de Bens Imóveis	0,00	2.758,82	0,00	0,00	14.650,00	0,00	17.408,82
Subtotal	19.764,48	7.700,00	2.992,05	0,00	50.550,00	0,00	81.006,53

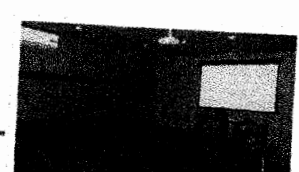
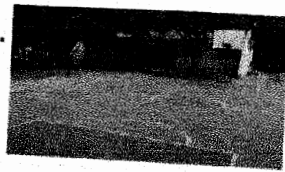



ACOLHIMENTO



EQUIDADE



COMPROMETIMENTO



OUSADIA



4 – Serviços de Terceiros – PJ							
4.1 – serviço de processamento de dados e serviço de telecomunicações	0,00	0,00	0,00	0,00	2.000,00	7.800,00	9.800,00
4.2 – Serviço de energia elétrica	0,00	0,00	0,00	18.000,00	0,00	0,00	18.000,00
4.3 – Taxas de licença e afins	0,00	0,00	0,00	0,00	1.054,00	0,00	1.054,00
4.4 – Serviços bancários	0,00	0,00	0,00	0,00	1.600,00	0,00	1.600,00
4.5 – Seguros (Licenciamento, DPVAT, predial e veículos)	0,00	0,00	0,00	0,00	6.150,00	0,00	6.150,00
4.6 – Manut. E Conserv. De Bens imóveis	0,00	0,00	0,00	0,00	6.371,00	0,00	6.371,00
4.7 – Serv. Técnicos profissionais (Coordenadora)	0,00	0,00	0,00	0,00	102.336,00	0,00	102.336,00
4.8 - Outros Serv. de Terceiros – PJ (Monitor de Ativ. Recreativas PJ)	0,00	0,00	30.830,00	0,00	0,00	0,00	30.830,00
4.9 - Serv. De Apoio Administrativo, técnico e operacional. (Manutenção da area Verde / Jardinagem)	6.611,55	0,00	0,00	0,00	0,00	0,00	6.611,55
Subtotal	6.611,55	0,00	30.830,00	18.000,00	119.511,00	7.800,00	182.752,55
5 – Outros							
5.1 - encargos sociais	0,00	0,00	0,00	0,00	30.000,00	0,00	30.000,00
5.2 – outras despesas imprevistas neste plano	0,00	0,00	0,00	0,00	16.000,00	0,00	16.000,00
5.3 – parceria ensite/ FIT e Instituto Federal	0,00	0,00	0,00	0,00	0,00	24.000,00	24.000,00
Subtotal	0,00	0,00	0,00	0,00	46.000,00	24.000,00	70.000,00
TOTAL	65.905,00	19.250,00	33.822,05	101.260,32	343.240,20	31.800,00	595.277,57

CARLOS EDUARDO IGNEZ

Presidente da Organização da Sociedade Civil

Birigui, 10 de junho de 2022

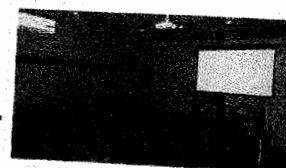
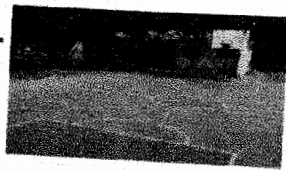



ACOLHIMENTO



EQUIDADE



COMPROMETIMENTO



OUSADIA

19.1 CRONOGRAMA DE DESEMBOLSO - Recurso Estadual

NATUREZA DA DESPESA	Jan	Fev	Março	Abril	Mai	Jun	Jul	Ag	Set	Out	Nov	Dez
RECURSOS HUMANOS												
1.5 - Coordenadora de atividades	2.777,83	2.777,83	2.777,83	2.777,83	2.777,83	2.777,83	2.777,83	2.777,83	2.777,83	2.777,83	2.777,83	2.777,83
1.7 - Assistente Social	516,25	516,25	516,25	516,25	516,25	516,25	516,25	516,25	516,25	516,25	516,25	516,25
MATERIAL CONSUMO												
3.1 - Material de Limpeza e Produção de Higienização	240,19	240,19	240,19	240,19	240,19	240,19	240,19	240,19	240,19	240,19	240,19	240,19
3.3 - Gêneros Alimentícios	686,27	686,27	686,27	686,27	686,27	686,27	686,27	686,27	686,27	686,27	686,27	686,27
3.4 - Material para festividade e homenagens	411,76	411,76	411,76	411,76	411,76	411,76	411,76	411,76	411,76	411,76	411,76	411,76
3.7 - Material Educativo e Esportivo	137,25	137,25	137,25	137,25	137,25	137,25	137,25	137,25	137,25	137,25	137,25	137,25
3.8 - Material de Copa e Cozinha (Utensílios, Garfos, Guardanapos de papel, Copos)	171,57	171,57	171,57	171,57	171,57	171,57	171,57	171,57	171,57	171,57	171,57	171,57
Outros Serviços de Terceiros - Pessoa Jurídica,												
4.6 - Manut. E Conserv. De Bens imóveis	0,00	0,00	0,00	0,00	0,00	0,00	0,00	0,00	0,00	0,00	0,00	0,00
4.9 - Serv. De Apoio Administrativo, técnico e operacional. (Manutenção da área Verde / Jardinagem)	0,00	0,00	0,00	0,00	0,00	0,00	1.100,00	1.100,00	1.100,00	1.100,00	1.100,00	1.111,55
TOTAL	4.941,12	4.941,12	4.941,12	4.941,12	4.941,12	4.941,12	6.041,12	6.041,12	6.041,12	6.041,12	6.041,12	6.052,67

19.2 CRONOGRAMA DE DESEMBOLSO - Recurso Municipal

NATUREZA DA DESPESA	VALOR PREVISTO	Jan	Fev	Março	Abril	Mai	Junho	Julho	Ag	Set	Out	Nov	Dez
RECURSOS HUMANOS													
1.7 - Assistente Social	11.550,00	962,50	962,50	962,50	962,50	962,50	962,50	962,50	962,50	962,50	962,50	962,50	962,50
MATERIAL CONSUMO													
3.2 - Material de Expediente - Material Educativo e Esportivo	3.294,12	274,51	274,51	274,51	274,51	274,51	274,51	274,51	274,51	274,51	274,51	274,51	274,51
3.9 - Material para Manutenção de Bens Imóveis	1.647,06	137,25	137,25	137,25	137,25	137,25	137,25	137,25	137,25	137,25	137,25	137,25	137,25
	2.758,82	229,90	229,90	229,90	229,90	229,90	229,90	229,90	229,90	229,90	229,90	229,90	229,90
TOTAL	19.250,00	1.604,17	1.604,17	1.604,17	1.604,17	1.604,17	1.604,17	1.604,17	1.604,17	1.604,17	1.604,17	1.604,17	1.604,17

CARLOS EDUARDO IGNEZ
Presidente da Organização da Sociedade Civil

Birigui, 10 de Junho de 2022

