



ACOLHIMENTO



EQUIDADE



COMPROMETIMENTO



OUSADIA



## PLANO DE TRABALHO

### 1 - DADOS CADASTRAIS

Organização da Sociedade Civil: Instituto Educacional Gumerindo de Paiva Castro - Empreendedor Mirim	CNPJ: 44.432.490/0001-70
--	--------------------------

ENDEREÇO: Avenida João Cernach, 2200 - Vila Troncoso

CIDADE: Birigui	UF: SP	CEP: 16200-765	TELEFONE: (18) 3211-3765
--------------------	-----------	-------------------	-----------------------------

NOME DO RESPONSÁVEL LEGAL: Carlos Eduardo Ignez	CPF: 220.764.948-20
--	---------------------

CARTEIRA DE IDENTIDADE: 33.926.413 ÓRGÃO EXPEDIDOR: SSP - SP	NACIONALIDADE: Brasileiro	CARGO: Gerente Financeiro	FUNÇÃO: Presidente
--	------------------------------	---------------------------------	-----------------------

ENDEREÇO: Rua Travessa Castro Alves - 760 - Residencial Gávea

CIDADE: Birigui	UF: SP	CEP: 16201-041	TELEFONE: (18) 99105-6062
--------------------	-----------	-------------------	------------------------------

EMAIL DO RESPONSÁVEL LEGAL: carlos.ignez@ensite.com.br

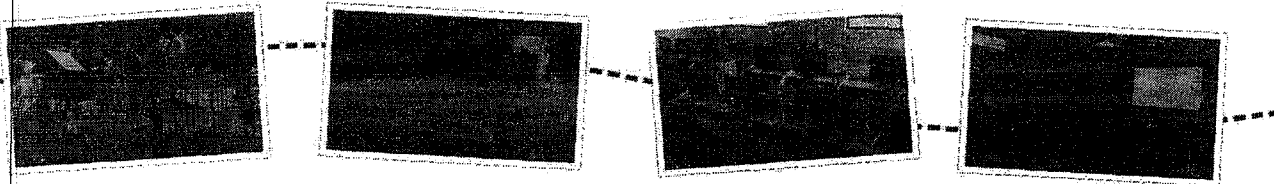

Instituto Educacional Gumerindo de Paiva Castro • CNPJ: 44.432.490/0001-70  
Av. João Cernach, 2200, Birigui/SP • 18 3211 3765





ACOLHIMENTO



EQUIDADE



COMPROMETIMENTO



OUSADIA



## Projeto Voluntários BB - FIA Fundo do Idoso - Edição 2020

TÍTULO DO PROJETO: TOY

### \* DESCRIÇÃO

Projeto na área social e educacional a ser implantado no Instituto Educacional Gumercindo de Paiva Castro – Empreendedor Mirim para 220 crianças e adolescentes em situação de risco e vulnerabilidade com a finalidade de reestruturação da oficina lúdica pedagógica e arte e cultura com a aquisição de brinquedos e recursos novos e adaptados à adequada higienização para desinfecção por conta do novo corona vírus – COVID-19.

Dados da Entidade

Perguntas referente a entidade a ser auxiliada.

\*Instituição proponente é cliente BB? Pergunta eliminatória, cfe item 1.2.1 da Chamada Interna

- Sim
- Não

\*Instituição proponente é clube, associação ou igreja? Pergunta eliminatória, cfe item 1.2.2 da Chamada Interna

- Sim
- Não

\*Nome da Instituição

INSTITUTO EDUCACIONAL GUMERCINDO DE PAIVA CASTRO

\*CNPJ

44.432.490.0001-70

\*Natureza Jurídica

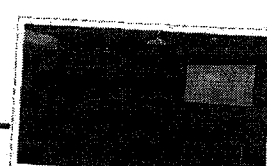
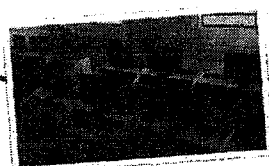
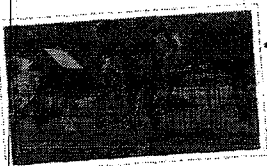

Instituto Educacional Gumercindo de Paiva Castro • CNPJ: 44.432.490/0001-70  
Av. João Cernach, 2200, Birigui/SP • 18 3211 3765



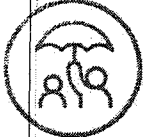

ACOLHIMENTO



EQUIDADE



COMPROMETIMENTO



OUSADIA



FILANTRÓPICA SEM FINS LUCRATIVOS

\*Endereço

AVENIDA JOÃO CERNACH 2200 – Vila Troncoso

\*Cidade

BIRIGUI

\*UF - Unidade Federativa

São Paulo

\*CEP

16.200.765

\*Telefone com DDD Formato: (99) 1234-1234 ou (99) 12345-1234

18- 3211 3765

\*E-mail

policiamirim@policiamirim.org.br

\*Tempo de atividade

- Entre 1-5 anos
- Entre 6-10 anos
- Entre 11-15 anos
- Entre 16-20 anos
- Entre 21-25 anos
- **Acima de 25 anos**

\*Nome do representante legal

CARLOS EDUARDO IGNEZ

\*CPF

220.764.948-20

\*Cargo

PRESIDENTE

\*Instrumento legal que garante a representação de:

DOC, DOCX, XLS, XLSX, PPT, PPTX, PDF, JPG, JPEG ou PNG - até 10MB

\*Instituição já foi apoiada em ano(s) anteriore(s)?

- **Sim**
- Não

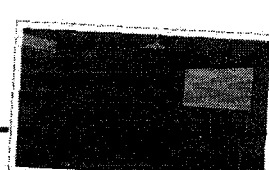
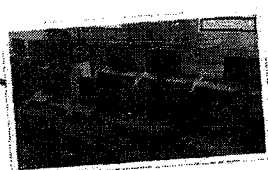

Instituto Educacional Gumerindo de Paiva Castro • CNPJ: 44.432.490/0001-70  
Av. João Cernach, 2200, Birigui/SP • 18 3211 3765



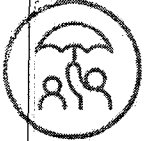

ACOLHIMENTO



EQUIDADE



COMPROMETIMENTO



OUSADIA



\*Caso a Insituição tenha sido contemplada em anos anteriores, informe o público atendido no(s) projetos(s) apoiado(s):

- Idosos
- **Crianças e adolescentes**

\*Se respondeu sim na pergunta acima, informe em quais anos? Apenas números inteiros separados por vírgulas  
2014

Dados do Voluntário  
Preencha com seus dados.

\*Comitê de Voluntários

- **Sim**
- Não

Caso sim, indicar abaixo o Voluntário responsável

\*Nome completo do voluntário responsável pela inscrição

FRANCISCO VALERA NETO

\*CPF

061.683.798-43

\*Funcionário da Ativa

- **Sim**
- Não

\*Telefone fixo com DDD Formato: (18) 99752-5537

\*Telefone celular com DDD Formato: (18) 3649 – 4900

\*E-mail: chicobirigui@bb.com.br

\*Tempo do voluntário na instituição proponente

- Entre 1-5 anos
- **Entre 6-10 anos**
- Entre 11-15 anos

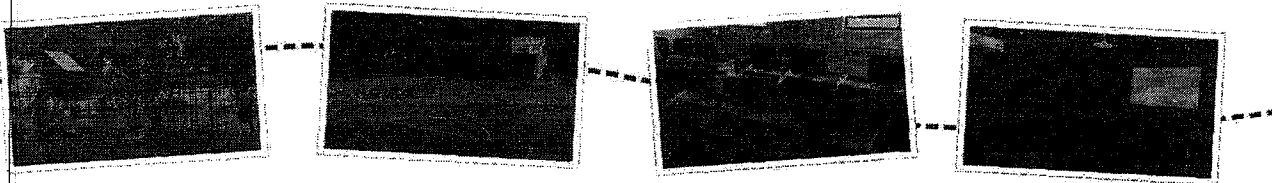

Instituto Educacional Gumerindo de Paiva Castro • CNPJ: 44.432.490/0001-70  
Av. João Cernach, 2200, Birigui/SP • 18 3211 3765







ACOLHIMENTO



EQUIDADE



COMPROMETIMENTO



OUSADIA



- Entre 16-20 anos
- Entre 21-25 anos
- Acima de 25 anos

\*Tempo de cadastro do voluntário no Portal

- Entre 1-3 anos
- Entre 4-6 anos
- Acima de 7 anos

Dados do projeto

Informe os dados do projeto.

\*Título do projeto

TOY

\*Público alvo

- **Crianças e adolescentes**
- Idosos

\*Município

Birigui

\*UF - Unidade Federativa

\*Projeto aprovado pelo Conselho? Em caso negativo, eliminatório

- **Sim**
- Não

\*Fundo faz retenção de valor doado?

- **Sim**
- Não

Se sim, indique a porcentagem (%) da doação

20%

\*Prazo para captação

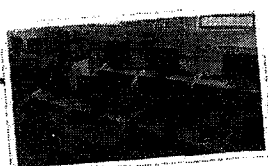
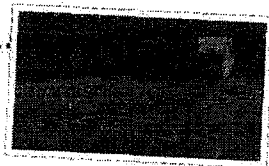

Instituto Educacional Gumercindo de Paiva Castro • CNPJ: 44.432.490/0001-70  
Av. João Cernach, 2200, Birigui/SP • 18 3211 3765



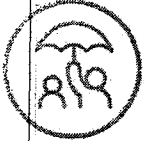

ACOLHIMENTO



EQUIDADE



COMPROMETIMENTO



OUSADIA



\*Tempo de execução (em meses)

12 meses

\*Eixo de atuação

- Social
- Educação

\*Valor total do projeto em reais (R\$) Valor em reais necessário para a total execução dos objetivos pretendidos

R\$ 33.330,00 – Trinta e três mil, trezentos e trinta reais.

\*Valor em reais (R\$) solicitado para o apoio nessa Chamada Valor a ser doado já considerando o valor de retenção pelo fundo, limitado a R\$ 40 mil

R\$ 39.996,00 – Trinta e nove mil reais, novecentos e noventa e seis reais.

\*Aderente a qual(is) Objetivos de Desenvolvimento Sustentável (ODS)?

- **ODS 1- Erradicação da Pobreza (Acabar com a pobreza em todas as suas formas, em todos os lugares)**
- **ODS 2- Fome Zero e Agricultura Sustentável (Acabar com a fome, alcançar a segurança alimentar e melhoria da nutrição e promover a agricultura sustentável)**
- **ODS 3- Saúde e Bem Estar (Assegurar uma vida saudável e promover o bem-estar para todos, em todas as idades)**
- **ODS 4- Educação de Qualidade (Assegurar a educação inclusiva e equitativa de qualidade, e promover oportunidades de aprendizagem ao longo da vida para todos)**
- **ODS 5- Igualdade de Gênero (Alcançar a igualdade de gênero e empoderar todas as mulheres e meninas)**
- **ODS 6- Água Potável e Saneamento (Assegurar a disponibilidade e gestão sustentável da água e o saneamento para todos)**
- **ODS 7- Energia Limpa e Acessível (Assegurar a todos o acesso confiável, sustentável, moderno e a preço acessível à energia)**
- **ODS 8 - Trabalho Decente e Crescimento Econômico (Promover o crescimento econômico sustentado, inclusivo e sustentável, emprego pleno e produtivo e trabalho decente para todos)**

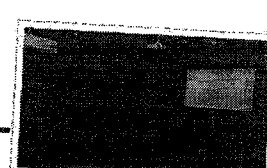
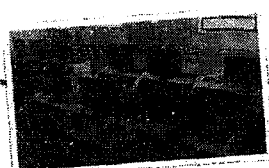
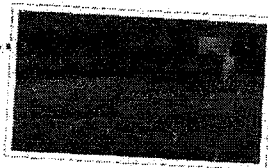

Instituto Educacional Gumercindo de Paiva Castro • CNPJ: 44.432.490/0001-70  
Av. João Cernach, 2200, Birigui/SP • 18 3211 3765





ACOLHIMENTO



EQUIDADE



COMPROMETIMENTO



OUSADIA



- ODS 9- Indústria, Inovação e Infraestrutura (Construir infraestruturas resilientes, promover a industrialização inclusiva e sustentável e fomentar a inovação)
- **ODS 10- Redução das Desigualdades (Reduzir a desigualdade dentro dos países e entre eles)**
- **ODS 11- Cidades e Comunidades Sustentáveis (Tornar as cidades e os assentamentos humanos inclusivos, seguros, resilientes e sustentáveis)**
- ODS 12- Consumo e Produção Responsáveis (Assegurar padrões de produção e de consumo sustentáveis)
- **ODS 13 - Ação Contra a Mudança Global do Clima (Tomar medidas urgentes para combater a mudança do clima e os seus impactos)**
- **ODS 14- Vida na Água (Conservar e usar sustentavelmente os oceanos, os mares e os recursos marinhos para o desenvolvimento sustentável)**
- **ODS 15- Vida Terrestre (Proteger, recuperar e promover o uso sustentável dos ecossistemas terrestres, gerir de forma sustentável as florestas, combater a desertificação, deter e reverter a degradação da terra e deter a perda de biodiversidade)**
- **ODS 16 - Paz, Justiça e Instituições Eficazes (Promover sociedades pacíficas e inclusivas para o desenvolvimento sustentável, proporcionar o acesso à justiça para todos e construir instituições eficazes, responsáveis e inclusivas em todos os níveis)**
- **ODS 17- Parceria e Meios de Implementação (Fortalecer os meios de implementação e revitalizar a parceria global para o desenvolvimento sustentável)**

\*Número de participantes diretos

- Entre 1-20
- Entre 21-50
- Entre 51-100
- **Mais de 100**

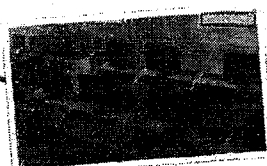
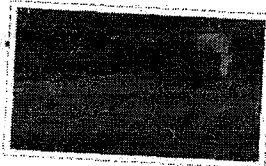
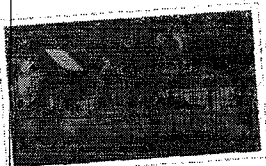

Instituto Educacional Gumerindo de Paiva Castro • CNPJ: 44.432.490/0001-70  
Av. João Cernach, 2200, Birigui/SP • 18 3211 3765



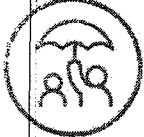

ACOLHIMENTO



EQUIDADE



COMPROMETIMENTO



OUSADIA



\*Atende diretamente pessoas com deficiência?

- **Sim**
- Não

\*Atende diretamente pessoas com câncer ou participante que tenha dependente portador?

- **Sim**
- Não

\*Atende diretamente mulheres?

- **Sim, até 50%**
- Sim, acima de 50%
- Não

\*Atende diretamente pessoas negras?

- Sim, até 50%
- **Sim, acima de 50%**
- Não

\*Objetivos do projeto Definir com clareza o que se pretende com a implementação do projeto, identificando as ações propostas, o local de execução do projeto, objetivos geral e específicos.

O PROJETO TOY contempla a área social e educacional e será implantado no Instituto Educacional Gumercindo de Paiva Castro – Empreendedor Mirim para 220 crianças e adolescentes de 06 a 17 anos e 11 meses, em situação de risco e vulnerabilidade com a finalidade de reestruturação da oficina lúdica pedagógica e arte e cultura com a aquisição de brinquedos e recursos novos e adaptados à adequada higienização para desinfecção por conta do novo corona vírus – COVID-19.

Objetivo Geral

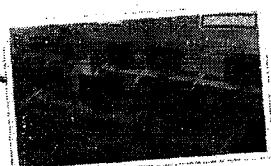
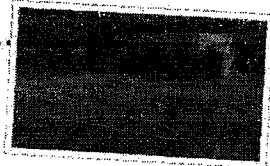

Instituto Educacional Gumercindo de Paiva Castro • CNPJ: 44.432.490/0001-70  
Av. João Cernach, 2200, Birigui/SP • 18 3211 3765







ACOLHIMENTO



EQUIDADE



COMPROMETIMENTO



OUSADIA



O Projeto TOY 2021 tem por objetivo a reestruturação da oficina lúdica pedagógica e arte e cultura com a aquisição de brinquedos e recursos novos e adaptados à adequada higienização para desinfecção por conta do novo corona vírus – COVID-19.

Objetivo Específico

- Implantar no Instituto Educacional Gumercindo de Paiva Castro – Empreendedor Mirim, a oficina TOY 2021;
- Substituir os brinquedos da OSC que não são higienizáveis por brinquedos e recursos pedagógicos laváveis e higienizáveis;
- Reestruturação da metodologia das oficinas que antes aconteciam dentro de salas e passarão a serem realizadas no pátio, gramado e parquinho (locais abertos) com o intuito de evitar locais fechados e aglomerações;
- Oferecer atividade de qualidade sem risco de contaminação do novo corona vírus – COVID 19.

\*Resumo e justificativa. Descrever o projeto em linhas gerais, justificando a necessidade de sua implementação.

O Empreendedor Mirim é pioneiro na prestação de Serviço de Convivência e Fortalecimento de Vínculos, atualmente com a capacidade de atendimento de 220 crianças e adolescentes de 06 a 17 anos e 11 meses, independente de raça, cor, gênero, etnia e crença.

NOSSO FOCO: Crianças e adolescentes que necessitam de proteção, convivência e fortalecimento de vínculos

NOSSOS DIFERENCIAIS:

- Fortalecimento de vínculos;
- Desenvolvimento integral e
- Inspirar empreendedorismo.

NOSSAS COMPETÊNCIAS:

- Espaço preparado para acolhimento e desenvolvimento;
- Ambiência que propicie acesso ao universo informacional;
- Equipe capacitada para a desenvolver as atividades e criar um ambiente seguro;
- Pessoas sensíveis às necessidades alheias e com interesse em ajudar.

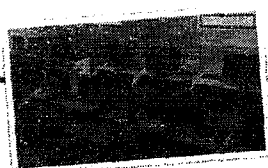
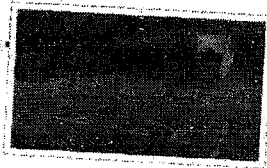
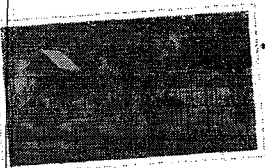

Instituto Educacional Gumercindo de Paiva Castro • CNPJ: 44.432.490/0001-70  
Av. João Cernach, 2200, Birigui/SP • 18 3211 3765





ACOLHIMENTO



EQUIDADE



COMPROMETIMENTO



OUSADIA



NOSSO PROPÓSITO: Fazer a diferença na vida de crianças e adolescentes, promovendo a sua transformação.

NOSSA VISÃO: Ser referência em serviços de desenvolvimento integral de crianças e adolescentes, agregando pessoas comprometidas com a humanização da sociedade.

Em 2020 as atividades do Empreendedor Mirim foram readaptadas por conta da necessidade de distanciamento social, continuamos ofertando por meio de oficinas online pelo google meet, clasroom e enviamos atividades impressas para as crianças que não tem acesso à internet ou aparelhos. Os adolescentes também tiveram suas atividades readaptadas, estamos utilizando o aplicativo bookplay com acesso a livros, revistas, cursos, aulas de inglês e palestras sobre diversos temas; as atividades lúdicas, esportivas e arte e cultura estão acontecendo de forma presencial com os protocolos de segurança. Além das atividades remotas, o setor de assistência social amparou as famílias impactadas pela pandemia com distribuição de cestas básicas, kits alimentos (leite, bolacha, pão, ovos, achocolatado, pipoca etc.) kits hortifrúti (frutas, legumes e verduras) e kit higiene e limpeza (sabão, detergente, sabonete, máscara, álcool em gel, água sanitária). De outubro a dezembro de 2020, as famílias receberão um vale alimentação no valor de R\$100,00 (cem reais) mensais para compra de alimentos (Projeto Vencendo Juntos).

Em meados de novembro de 2020 a instituição inicia um plano de retomada das atividades presenciais e percebemos que uma das necessidades de adaptação é a substituição de alguns brinquedos e jogos que para a retomada com segurança precisam ser laváveis e higienizáveis e a realização das oficinas lúdicas pedagógicas e arte e cultura que antes aconteciam dentro de salas fechadas, passarão a serem realizadas em ambientes abertos como pátio, gramado e parquinho, evitando assim o contágio pelo novo corona vírus Covid 19.

O PROJETO TOY propõe além da aquisição de novos brinquedos e recursos pedagógicos, o pagamento da monitora que ficará responsável pela realização das oficinas e acontecerá da seguinte forma:

**HORÁRIO DE FUNCIONAMENTO** - O Instituto funciona de forma continuada de Janeiro a Dezembro e ininterrupta de segunda a sexta feira das 6:30 as 18:30 horas,

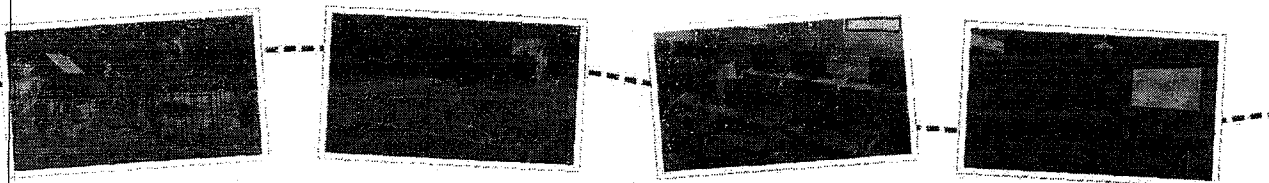

Instituto Educacional Gumerindo de Paiva Castro • CNPJ: 44.432.490/0001-70  
Av. João Cernach, 2200, Birigui/SP • 18 3211 3765



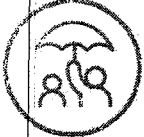

ACOLHIMENTO



EQUIDADE



COMPROMETIMENTO



OUSADIA



inclusive no período de férias escolares, alguns casos avaliados que demandam atenção e cuidado e atendemos as crianças e adolescentes período integral protegendo-os dos riscos que ficam expostos.

**DIVISÃO DAS TURMAS** - As turmas são compostas e nomeadas da seguinte forma:

Start Mirim (06 a 07 anos) - uma turma matutina e uma vespertina com capacidade para atender até 25 crianças em cada turma.

Mirim Junior (08 a 09 anos) - uma turma matutina e uma vespertina com capacidade para atender até 25 crianças em cada turma.

Link Mirim (10 a 11 anos) - uma turma matutina e uma vespertina com capacidade para atender até 25 crianças em cada turma.

Conexão Mirim (12 a 14 anos) - uma turma matutina e uma vespertina com capacidade para atender até 20 adolescentes em cada turma.

Eleve (15 a 17 anos) - uma turma vespertina com capacidade para atender até 30 adolescentes em cada turma.

**ROTINA DE ATIVIDADES** - As atividades têm como prioridade responder as necessidades e interesses reais, tanto objetivos quanto subjetivos através de ações pautadas no planejamento e desenvolvimento de atividades que:

- Incentivem a independência;
- Recupere a autoestima;
- Estimule a capacidade criadora;
- Estimule a capacidade transformadora;
- Discuta possibilidade de inserção ao mundo do trabalho.

As atividades estão organizadas através de Cronograma Semanal que é sistematizado de forma que contemple: Acolhida das crianças, adolescentes e jovens, café da manhã, almoço, café da tarde e jantar, oficinas realizadas (aproximadamente 01h00min hora cada atividade) e saídas.

**EQUIPE TÉCNICA** - A equipe técnica é composta de: 1 Coordenação Geral, 1 administrativo, 1 Coordenação de atividades, 1 Assistente Social, 1 Monitor de atividade lúdica pedagógica, 1 monitor de atividade esportiva, 06 Estagiários, 1 Zeladoria, 1 Serviços Gerais e contratações temporárias para projetos específicos.

**REUNIÃO DE FAMÍLIA** - As reuniões com famílias são realizadas bimestralmente, em dois dias consecutivos, sendo a 1ª reunião no horário das 18hs para o turno matutino e a 2ª reunião ocorre no dia seguinte no horário das 18hs para o turno vespertino. Os assuntos abordados nas reuniões são referentes a comportamentos das crianças, adolescentes e jovens, desempenhos, sobre a importância da

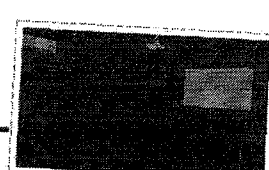
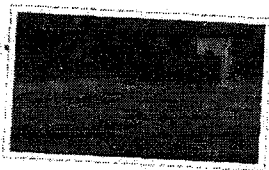

Instituto Educacional Gumerindo de Paiva Castro • CNPJ: 44.432.490/0001-70  
Av. João Cernach, 2200, Birigui/SP • 18 3211 3765





ACOLHIMENTO



EQUIDADE



COMPROMETIMENTO



OUSADIA



convivência da família e seu interesse na vida e nos afazeres dos filhos, assuntos pertinentes às atividades e oficinas, informando e orientando sobre o funcionamento e assuntos relevantes da entidade. Utilizamos um instrumental avaliativo semestralmente aplicando um questionário para colher informações sobre o desempenho, sugestões ou críticas do trabalho desenvolvido as famílias, crianças, adolescentes e jovens.

**ENCONTRO INTERGERACIONAL** – só serão realizados, caso haja liberação das autoridades sanitárias por conta do Covid-19.

**REUNIÃO DE EQUIPE** – As reuniões de equipe ocorrem uma vez por mês, com intuito de planejar as atividades ofertadas, estudar as demandas, discutir os casos que apresentam maior complexidade, melhorar o fortalecimento, a comunicação e o relacionamento interpessoal com a equipe e capacitações.

PLANO DE APLICAÇÃO	
ITEM	RECURSOS BB FIA
<b>1-MATERIAL CONSUMO</b>	
1.1 – Materiais pedagógicos	R\$ 2.992,05
<b>SUBTOTAL</b>	<b>R\$ 2.992,05</b>
<b>2- Outros Serviços de Terceiros P J</b>	
2.1- Monitor de Atividades Recreativas PJ	R\$ 30.830,00
<b>SUBTOTAL</b>	<b>R\$ 30.830,00</b>
<b>Valor Total Repasse BB FIA (33.330,00 + 492,05)</b>	<b>R\$ 33.822,05</b>
Retenção - 20% FMDCA	R\$ 6.666,00
<b>TOTAL</b>	<b>R\$ 39.996,00</b>

CRONOGRAMA DE DESEMBOLSO - RECURSOS DO B. BRASIL BB FIA												
NATUREZA DA DESPESA	JAN	Fev	Março	Abril	Maio	Junho	Julho	Ag	Set	Out	Nov	Dez
<b>MATERIAL CONSUMO 1</b>												
1.1 Materiais pedagógicos		1.500,00				1.492,05						
<b>Outros Serviços de Terceiros P J - 2</b>												
2.1 - Monitor de Atividades Recreativas PJ	2.600,00	2.600,00	2.600,00	2.600,00	2.600,00	2.600,00	2.600,00	2.600,00	2.600,00	2.600,00	2.600,00	2.230,00
<b>TOTAL</b>	<b>2.600,00</b>	<b>4.100,00</b>	<b>2.600,00</b>	<b>2.600,00</b>	<b>2.600,00</b>	<b>4.092,05</b>	<b>2.600,00</b>	<b>2.600,00</b>	<b>2.600,00</b>	<b>2.600,00</b>	<b>2.600,00</b>	<b>2.230,00</b>

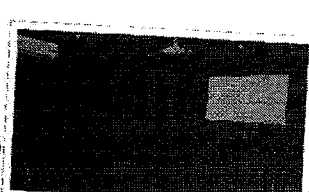
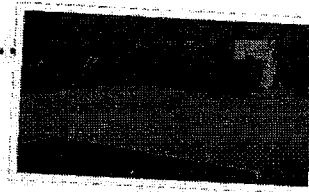







ACOLHIMENTO



EQUIDADE



COMPROMETIMENTO



OUSADIA



## CRONOGRAMA DE ATIVIDADES

CRONOGRAMA DE EXECUÇÃO DAS ATIVIDADES											
ATIVIDADES DIA SEMANA	SEGUNDA		TERÇA		QUARTA		QUINTA		SEXTA		
	MANHÃ	TARDE	MANHÃ	TARDE	MANHÃ	TARDE	MANHÃ	TARDE	MANHÃ	TARDE	
<b>ARTES/CULTURA</b>											
06 e 07 anos/manhã	x		x	x			x	x			
06 e 07 anos/tarde											
08 e 09 anos/manhã					x				x		
08 e 09 anos/tarde						x				x	
10 e 11 anos/manhã	x		x				x				
10 e 11 anos/tarde		x				x				x	
12 a 14 anos/manhã					x				x		
12 a 14 anos/tarde		x						x			
15 a 17 anos/tarde										x	
<b>ESPORTE</b>											
06 e 07 anos/manhã			x				x				
06 e 07 anos/tarde								x			
08 e 09 anos/manhã	x						x				
08 e 09 anos/tarde											
10 e 11 anos/manhã					x				x		
10 e 11 anos/tarde				x							
12 a 14 anos/manhã	x		x		x				x		
12 a 14 anos/tarde		x		x		x				x	
15 a 17 anos/tarde		x				x				x	
<b>LÚDICO PEDAGÓGICO</b>											
06 e 07 anos/manhã					x				x		
06 e 07 anos/tarde						x		x		x	
08 e 09 anos/manhã							x	x	x		

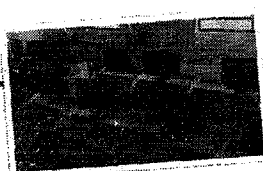
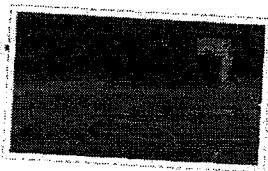
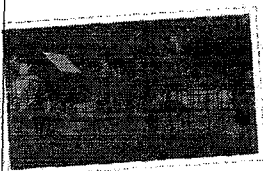

Instituto Educacional Gumerindo de Paiva Castro • CNPJ: 44.432.490/0001-70  
 Av. João Cernach, 2200, Birigui/SP • 18 3211 3765



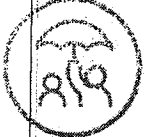

ACOLHIMENTO



EQUIDADE



COMPROMETIMENTO



OUSADIA



08 e 09 anos/tarde								x		x
10 e 11 anos/manhã										
10 e 11 anos/tarde										
12 a 14 anos/manhã								x		
12 a 14 anos/tarde										
<b>CIDADANIA</b>										
06 e 07 anos/manhã	x									
06 e 07 anos/tarde		x								
08 e 09 anos/manhã			x							
08 e 09 anos/tarde		x								
10 e 11 anos/manhã	x									
10 e 11 anos/tarde				x						
12 a 14 anos/manhã			x							
12 a 14 anos/tarde				x						
15 a 17 anos/tarde							x			
<b>Empreendedorismo</b>										
15 a 17 anos/tarde		x								
<b>RECREAÇÃO</b>										
06 e 07 anos/manhã				x	x				x	
06 e 07 anos/tarde		x				x				x
08 e 09 anos/manhã	x		x	x	x					
08 e 09 anos/tarde		x				x		x		x
10 e 11 anos/manhã			x				x		x	
10 e 11 anos/tarde		x				x		x		x
12 a 14 anos/manhã	x						x			
12 a 14 anos/tarde						x		x		
<b>ATENDIMENTO AS FAMILIAS</b>	x	x	x	x	x	x	x	x	x	x

OBS. O PROJETO TOY CONTEMPLARÁ A REALIZAÇÃO DAS OFICINAS LÚDICO PEDAGÓGICA E ARTE E CULTURA, CONFORME DESTAQUE EM AMARELO.

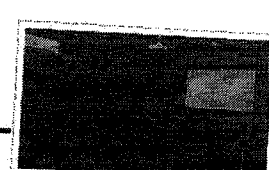
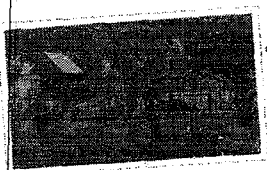

Instituto Educacional Gumercindo de Paiva Castro • CNPJ: 44.432.490/0001-70  
Av. João Cernach, 2200, Birigui/SP • 18 3211 3765





COMPROMETIMENTO



EQUIDADE



COMPROMETIMENTO

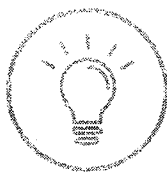

OUSADIA



**Dados do Fundo**

Responda sobre os dados do Fundo

\*Nome do Fundo

FUNDO MUNICIPAL DOS DIREITOS DA CRIANÇA E DO ADOLESCENTE

\*CNPJ

17.951.177/0001-76

\*Natureza jurídica

133-3

\*Dados Bancários: Informe o Banco: BANCO DO BRASIL

\*Dados Bancários: Informe a Agência sem número verificador: 03484

\*Dados Bancários: Informe a conta com o número verificador: 7729 DIG 3

\*Nome representante do Conselho Responsável pela assinatura do recibo.

ROSELI SOARES YZUMI

\*Cargo do Representante do Conselho Responsável pela assinatura do recibo.

PRESIDENTE

Nome representante do Conselho Responsável pela assinatura do recibo.

ROSELI SOARES YZUMI

Cargo representante do Conselho Responsável pela assinatura do recibo.

PRESIDENTE

\*Nome do Conselho.

CONSELHO MUNICIPAL DOS DIREITOS DA CRIANÇA E DO ADOLESCENTE

Birigui 21 de Dezembro de 2021

**CARLOS EDUARDO IGNEZ**

**PRESIDENTE**

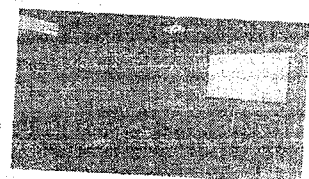
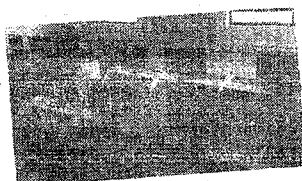
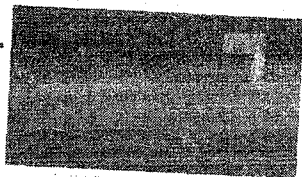
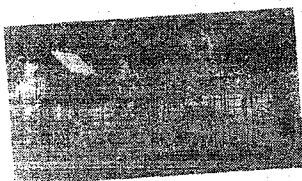



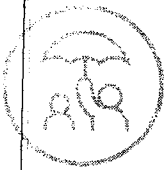

ACOLHIMENTO

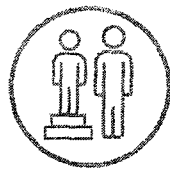

EQUIDADE



COMPROMETIMENTO



CRIATIVIDADE



**DECLARAÇÃO:**

Declaro para fins de prova junto à Prefeitura do Município de Birigui, através da Secretaria Municipal de Assistência Social – SEMAS que inexistente qualquer débito de mora ou situação de inadimplência com o TESOIRO NACIONAL ou qualquer órgão da PREFEITURA DO MUNICÍPIO DE BIRIGUI, que impeça a transferência de recursos oriundos de dotações consignadas no Orçamento do MUNICÍPIO, na forma deste Plano de Trabalho.

Pede Deferimento.

Carlos Eduardo Ignez

Birigui, 21 de Dezembro de 2021

**APROVAÇÃO PELO CONCEDENTE**

**APROVADO**

Birigui, 21 de dezembro de 2021

Silvana Caetano Gomes Leal Milani

Secretária Municipal de Assistência e Desenvolvimento Social

**HOMOLOGAÇÃO**

Nos termos do aprovado pela Secretária Municipal de Assistência e Desenvolvimento Social, homologo o presente Plano de Trabalho

Birigui, 21 de dezembro de 2021

Leandro Maffei Milani

Prefeito Municipal

