



**ESCOLA DE EDUCAÇÃO ESPECIAL MARIA FERNANDES MOGGIONI  
ASSOCIAÇÃO DE PAIS E AMIGOS DOS EXCEPCIONAIS DE BIRIGUI**

Filiada à Federação das "APAES" sob o Nº 072. Declarada de Utilidade Pública Federal Dec. 73.348 de 20/12/73.

Utilidade Pública Estadual Dec. 2.397 de 11/09/73. Utilidade Pública Municipal Lei 1.083 de 18/03/70.

Registro no D.O.T. nº 2.417/70, Registro no C.N.A.S. Processo 202.463/71 de 08/02/71.

Certificado de Entidade Beneficente de Assistência Social – 227.464/72

CNPJ 45.386.000/0001-00 - Mat. I.S.S.S. Nº 21.065.004.852.0 - Fone: (18) 3643-3510 - E mail: [apae.bgi@terra.com.br](mailto:apae.bgi@terra.com.br)

Sede Própria: Travessa: Carlos Gomes nº 02 - Centro – CEP: 16.200-047 – Birigui – Estado de São Paulo

**XVII – FLUXOGRAMA DE ATENDIMENTO**

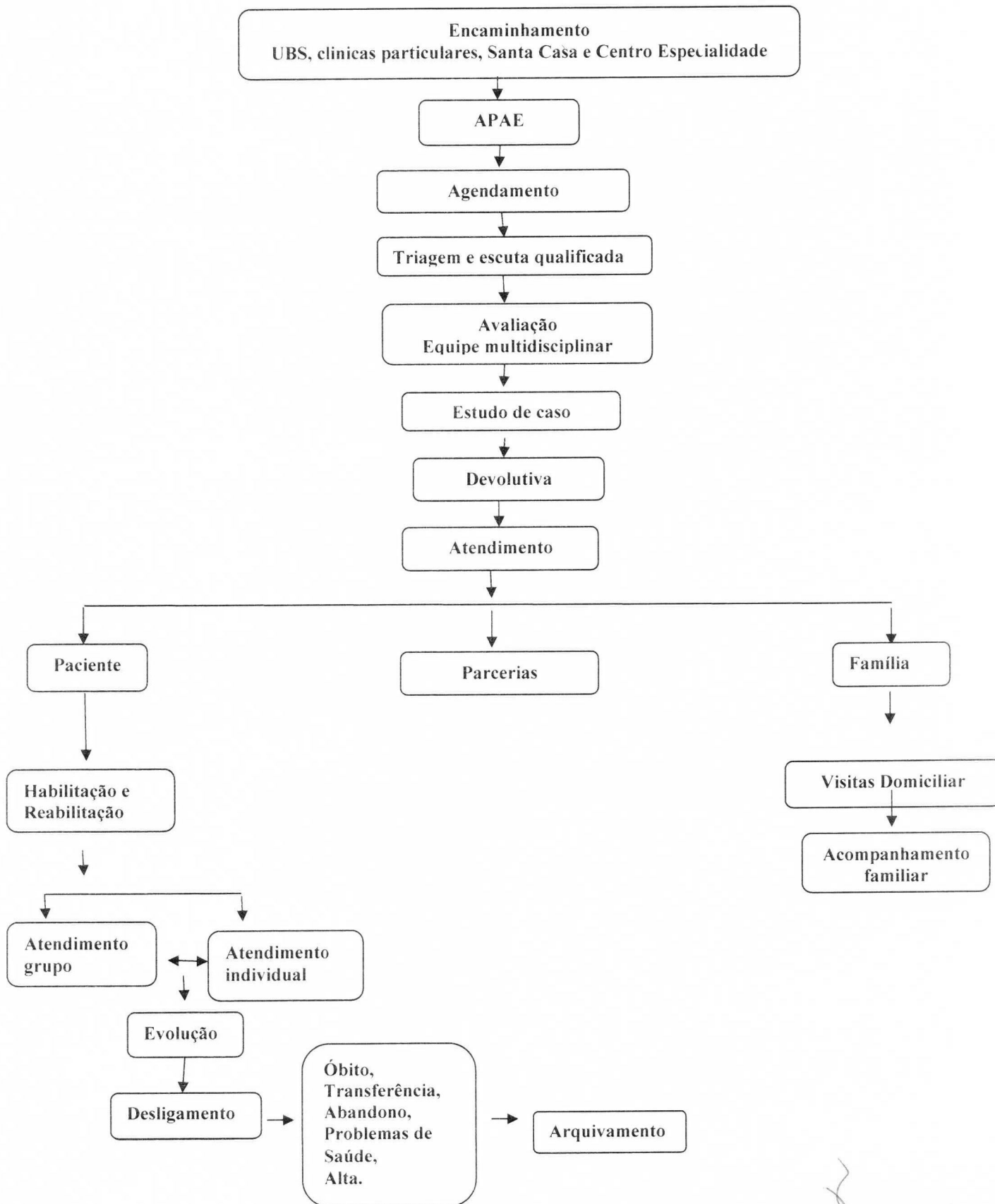



**ESCOLA DE EDUCAÇÃO ESPECIAL MARIA FERNANDES MOGGIONI  
ASSOCIAÇÃO DE PAIS E AMIGOS DOS EXCEPCIONAIS DE BIRIGUI**

Filiada à Federação das "APAES" sob o N° 072. Declarada de Utilidade Pública Federal Dec. 73.348 de 20/12/73.

Utilidade Pública Estadual Dec. 2.397 de 11/09/73, Utilidade Pública Municipal Lei 1.083 de 18/03/70.

Registro no D.O.T. n° 2.417/70, Registro no C.N.A.S. Processo 202.463/71 de 08/02/71.

Certificado de Entidade Beneficente de Assistência Social – 227.464/72

CNPJ 45.386.000/0001-00 - Mat. I.S.S.S. N° 21.065.004.852.0 - Fone: (18) 3643-3510 - E mail: [apac.bgi@terra.com.br](mailto:apac.bgi@terra.com.br)

Sede Própria: Travessa: Carlos Gomes n° 02 - Centro – CEP: 16.200-047 – Birigui – Estado de São Paulo

**ANEXO 1**

**PLANO DE APLICAÇÃO - 2023**

<b>PLANO DE APLICAÇÃO DE RECURSOS FINANCEIROS - 2023</b>	
<b>NATUREZA DAS DESPESAS</b>	<b>VERBA PORTARIA 96/2023 R\$ 18.257,40</b>
<b>1. RECURSOS HUMANOS</b>	
1.1 – Serviços Gerais (40H)	R\$ 4.350,00
1.2 – Encargos (FGTS)	R\$ 348,00
<b>SUB-TOTAL</b>	<b>R\$ 4.698,00</b>
<b>3. SERVIÇOS TERCEIROS</b>	
3.1 – Médico (01)	R\$ 10.500,00
<b>SUB-TOTAL</b>	<b>R\$ 10.500,00</b>
<b>4. MATERIAL DE CONSUMO</b>	
4.1 – Material Higiene Limpeza	R\$ 1.059,40
4.2 – Material de Expediente	R\$ 2.000,00
<b>SUB-TOTAL</b>	<b>R\$ 3.059,40</b>
<b>TOTAL:</b>	<b>R\$ 18.257,40</b>

  
João Bevilacqua  
CPF: 040.200.388-80  
RG: 13.663.834-X  
Presidente





**ESCOLA DE EDUCAÇÃO ESPECIAL MARIA FERNANDES MOGGIONI  
ASSOCIAÇÃO DE PAIS E AMIGOS DOS EXCEPCIONAIS DE BIRIGUI**

Filiada à Federação das "APAEs" sob o N° 072. Declarada de Utilidade Pública Federal Dec. 73.348 de 20/12/73.

Utilidade Pública Estadual Dec. 2.397 de 11/09/73. Utilidade Pública Municipal Lei 1.083 de 18/03/70.

Registro no D.O.T. n° 2.417/70. Registro no C.N.A.S. Processo 202.463/71 de 08/02/71.

Certificado de Entidade Beneficente de Assistência Social – 227.464/72

CNPJ 45.386.000/0001-00 - Mat. I.S.S.S. N° 21.065.004.852.0 - Fone: (18) 3643-3510 - E mail: [apae.bgi@terra.com.br](mailto:apae.bgi@terra.com.br)

Sede Própria: Travessa: Carlos Gomes nº 02 - Centro – CEP: 16.200-047 – Birigui – Estado de São Paulo

**ANEXO 2**

**RECURSOS FISICOS**

**SALA DE ESPERA:**

ESPECIFICAÇÃO DO MATERIAL	QTDADE
JOGO DE SOFÁ LARANJA 3 LUGARES	1
LONGARINA PRETA	3
CADEIRA FIXA MARRON DE COURO	2
MESA REDONDA BEGE	1
POLTRONA BEGE	6

**SECRETARIA:**

ESPECIFICAÇÃO DO MATERIAL	QTDE
MESA PARA COMPUTADOR	5
ARQUIVO LUNASA	1
ARQUIVO	1
ARQUIVO WB	1
ARQUIVO WB	1
ARMÁRIO	1
IMPRESSORA HP LASER JET 1020	1
GABINETE MEGA WARE	1
MONITOR SAMSUNG	4
COMPUTADOR CPU MEGAWARE	1
CADEIRA MARROM ALMOFADADA	1
CADEIRA GIRATORIA	3
VENTILADOR DE TETO	2
CADEIRA GIRATÓRIA AZUL	2
AR CONDICIONADO "CARRIER"	1
MONITOR POSITIVO	3
LEUCOTRON	1
LEITOR DE CÓDIGO DE BARRA "HONEYWELL"	1
LEITOR DE CÓDIGO DE BARRA "EMPIRE"	1
CARTEIRA DE FÓRMICA BEGE	1
MESA DE FÓRMICA BEGE	1



**ESCOLA DE EDUCAÇÃO ESPECIAL MARIA FERNANDES MOGGIONI  
ASSOCIAÇÃO DE PAIS E AMIGOS DOS EXCEPCIONAIS DE BIRIGUI**

Filiada à Federação das "APAES" sob o Nº 072. Declarada de Utilidade Pública Federal Dec. 73.348 de 20/12/73.

Utilidade Pública Estadual Dec. 2.397 de 11/09/73. Utilidade Pública Municipal Lei 1.083 de 18/03/70.

Registro no D.O.T. nº 2.417/70. Registro no C.N.A.S. Processo 202.463/71 de 08/02/71.

Certificado de Entidade Beneficente de Assistência Social – 227.464/72

CNPJ 45.386.000/0001-00 - Mat. I.S.S.S. Nº 21.065.004.852.0 - Fone: (18) 3643-3510 - E mail: [apae.bgi@terra.com.br](mailto:apae.bgi@terra.com.br)

Sede Própria: Travessa: Carlos Gomes nº 02 - Centro – CEP: 16.200-047 – Birigui – Estado de São Paulo

**SALA DE REUNIÃO E EVENTOS**

ESPECIFICAÇÃO DO MATERIAL	QTDDE
CADEIRAS DE PLASTICO COLORIDAS	80
CAIXA DE SOM GRANDE	2
MESA ESCOLAR DE FÓRMICA BEGE	1
BANCO GIRATORIO VERDE	1
CADEIRA DE FÓRMICA BEGE	2
PUF	2
CADEIRA DE FÓRMICA BEGE PEQUENA	1
ESELHO GRANDE NA PAREDE	1
BANCO DE FÓRMICA	1
DATA SHOW	1
ÁRMARIO DE FÓRMICA BRANCO	1

**SALA DE REUNIÃO E DIRETORIA**

ESPECIFICAÇÃO DO MATERIAL	QTDDE
ESTANTE DE MADEIRA DE 3 CORPOS	1
MESA DE ESCRITÓRIO COM 2 GAVETAS	1
MESA DE CANTO	1
COMPUTADOR AUC	1
CPU	1
APARELHO TELEFONICO	1
MESA GRANDE	1
CADEIRAS GIROTÓRIAS ESTOFADAS	10
AR CONDICIONADO "SAMSUNG"	2
PROJETOR DE MULTIMIDIA EPSOL POWER LIT	1
MÁQUINA DIGITAL SONY NEX-C3	1
VENTILADOR DE TETO	1
MICROFONE AURICULAR	1
MICROFONE SEM FIO DE 2 MICROFONE	1
MICROFONE DE PALCO	1
MESA DE SOM ML 802 FX LOVDVOX	1
NOTBOOK	1

*Handwritten signatures and initials at the bottom right of the page.*





**ESCOLA DE EDUCAÇÃO ESPECIAL MARIA FERNANDES MOGGIONI  
ASSOCIAÇÃO DE PAIS E AMIGOS DOS EXCEPCIONAIS DE BIRIGUI**

Filiada à Federação das "APAES" sob o Nº 072. Declarada de Utilidade Pública Federal Dec. 73.348 de 20/12/73.

Utilidade Pública Estadual Dec. 2.397 de 11/09/73, Utilidade Pública Municipal Lei 1.083 de 18/03/70.

Registro no D.O.T. nº 2.417/70, Registro no C.N.A.S. Processo 202.463/71 de 08/02/71.

Certificado de Entidade Beneficente de Assistência Social – 227.464/72

CNPJ 45.386.000/0001-00 - Mat. I.S.S.S. Nº 21.065.004.852.0 - Fone: (18) 3643-3510 - E mail: [apae.bgi@terra.com.br](mailto:apae.bgi@terra.com.br)

Sede Própria: Travessa: Carlos Gomes nº 02 - Centro - CEP: 16.200-047 - Birigui - Estado de São Paulo

### SALA DE CONVENIO

ESPECIFICAÇÃO DO MATERIAL	QTDDE
ARQUIVO COM 4 GAVETAS	1
ARMÁRIO DE MADEIRA COM 2 PORTAS	1
GUILHOTINA CORTA PAPEL DE LAMINA CORREDIÇO	1
CARTEIRA ESCOLAR	1
COPIADORA MULTIFUNCIONAL BROTHER	1
CONSOLE	1
COMPUTADOR	1
TELEFONE FAX	1
MESA DE ESCRITÓRIO COM 2 GAVETAS	1
CADEIRA EXECUTIVA FIXA	1
VENTILADOR DE TETO	1
AR CONDICIONADO "SAMSUNG"	1

### SALA DE RECURSOS HUMANOS

ESPECIFICAÇÃO DO MATERIAL	QTDDE
ARMÁRIO DE AÇO GRANDE COM 02 PORTAS COM CHAVE	1
ARMÁRIO CINZA DE AÇO PEQUENO COM 02 GAVETAS SEM CHAVE "CAMAQUI MÓVEIS"	1
MESA BEGE CLARA 0,60 X 1,20 COM 02 GAVETAS COM CHAVE "PRADO MÓVEIS"	1
MESA BEGE CLARA 0,45 X 1,25 SEM GAVETA	1
MESA CINZA 0,67 X 1,20 COM 02 GAVETAS	1
MESA CINZA EM FORMATO "L" COM 03 GAVETAS COM CHAVE	1
CADEIRA PRETA GIRATÓRIA COM RODINHA	1
CADEIRA MARROM SEM RODINHA COM BRAÇO REGULÁVEL	1
CADEIRA CINZA COM RODINHA E SEM BRAÇO	1
IMPRESSORA COLORIDA HP LASER JET PRO 400 COLOR M451DW	1
EXTENSÃO PRETA/ ROXA COM 03 TOMADAS	1
GRAMPEADOR EAGLE PRETO/PRATA GRAMPOS GRANDES	1
GRAMPEADOR CIS S-150 PRETO/PRATA	1
GRAMPEADOR KANGARO - HP-45 PRATA	1



**ESCOLA DE EDUCAÇÃO ESPECIAL MARIA FERNANDES MOGGIONI  
ASSOCIAÇÃO DE PAIS E AMIGOS DOS EXCEPCIONAIS DE BIRIGUI**

Filiada à Federação das "APAES" sob o Nº 072. Declarada de Utilidade Pública Federal Dec. 73.348 de 20/12/73.

Utilidade Pública Estadual Dec. 2.397 de 11/09/73. Utilidade Pública Municipal Lei 1.083 de 18/03/70.

Registro no D.O.T. nº 2.417/70, Registro no C.N.A.S. Processo 202.463/71 de 08/02/71.

Certificado de Entidade Beneficente de Assistência Social – 227.464/72

CNPJ 45.386.000/0001-00 - Mat. I.S.S.S. Nº 21.065.004.852.0 - Fone: (18) 3643-3510 - E mail: [apae.bgi@terra.com.br](mailto:apae.bgi@terra.com.br)

Sede Própria: Travessa: Carlos Gomes nº 02 - Centro – CEP: 16.200-047 – Birigui – Estado de São Paulo

RÚGBI MYMAX PRETO PARA INTERLIGAR IMPRESSORA COM REDE E COMPUTADORES	1
ESTABILIZADOR REVOLUTION BRANCO	1
GABINETES LG PRETO	1
GABINETES QBEX PRETO	1
MONITOR COM PEZINHO 24" LG PRETO	1
MONITOR COM PEZINHO 14" AOC PRETO (TELA FINA)	1
CAIXINHAS DE SOM QBEX	2
NOTEBOOK C/ CARREGADOR E MOUSE	1
MOUSE PRETO CLASSE CE	1
TECLADO PRETO MULTILASER	1
TECLADO PRETO QBEX	1
PORTA-DUREX PRETO CIS S-50	1
CESTO DE LIXO BRANCO	1
TELEFONE PRETO SEM FIO "MOTOROLA DECT 6.0"	1
RÉGUA ESTABILIZADORA COM FUSÍVEL PRETA COM 03 TOMADAS	1
CALCULADORA DE MESA SHARP EL-1801P "LIGA NA FORÇA"	1
CALCULADORAS DE MÃO KENKO - KK-800A 12 DÍGITOS	1
AR CONDICIONADO BRANCO SAMSUNG COM CONTROLE "12000 BTU"	1
VENTILADORES BRANCOS DE TETO COM 03 PÁS	2
CADEIRA GIRATÓRIA DE COURO MARRON	1
CADEIRA GIRATÓRIA DE COURO PRETO	1
CADEIRA FIXA COM BRAÇO PRETA	2

**ALMOXARIFADO**

ESPECIFICAÇÃO DO MATERIAL	QTDADE
ARMÁRIO DE VIDRO COM 2 PORTAS	1
MESA DE ESCRITÓRIO COM 2 GAVETA BEGE	0
ESTANTE DE AÇO	4
CADEIRA ESCOLAR	1
RÁDIO SONY	1
MONITOR PHILIPS	1
CPU AW	1



**ESCOLA DE EDUCAÇÃO ESPECIAL MARIA FERNANDES MOGGIONI  
ASSOCIAÇÃO DE PAIS E AMIGOS DOS EXCEPCIONAIS DE BIRIGUI**

Filiada à Federação das "APAES" sob o Nº 072. Declarada de Utilidade Pública Federal Dec. 73.348 de 20/12/73.

Utilidade Pública Estadual Dec. 2.397 de 11/09/73. Utilidade Pública Municipal Lei 1.083 de 18/03/70.

Registro no D.O.T. nº 2.417/70. Registro no C.N.A.S. Processo 202.463/71 de 08/02/71.

Certificado de Entidade Beneficente de Assistência Social – 227.464/72

CNPJ 45.386.000/0001-00 - Mat. I.S.S.S. Nº 21.065.004.852.0 - Fone: (18) 3643-3510 - E mail: [apae.bgi@terra.com.br](mailto:apae.bgi@terra.com.br)

Sede Própria: Travessa: Carlos Gomes nº 02 - Centro – CEP: 16.200-047 – Birigui – Estado de São Paulo

MONITOR SAMSUNG	1
CPU LG	1
MESA PARA COMPUTADOR	1
ESTANTE DE MADEIRA PEQUENA	1
MESA ESCRITÓRIO DE AÇO	1
CADEIRA GIRATÓRIA COM RODINHA	1
MONITOR POSITIVO	1
CPU POSITIVO	1
CADEIRA INFANTIL COLORIDA DE MADEIRA	3
ESCADA DE ALUMINIO	1
MESA DE ESCRITÓRIO COM 2 GAVETA BEGE	1
ESTANTE DE FERRO	6
PORTA CARTOLINA DE MDF	1
PORTA CARTOLINA DE MDF	1
ARMÁRIO AZUL C/8 PORTAS	2
APARELHO TELEFONICO	1

**REFEITÓRIO**

ESPECIFICAÇÃO DO MATERIAL	QTD
MESA 3,00 X 0,80 C/ 8 ACENTOS	2
MESA 1,50 X 0,80 C/4 ACENTOS	2
MESA 2,20 X 0,60 X 0,80	8
MESA 2,20 X 0,60 X 0,45	2
BANCO 2,20 X 0,30 X 0,45	11
BEBEDOURO DE INOX REFRIGERADO C/ 3 TORNEIRAS	1
LAVABO	1
CONSOLE METAL	1
GÔNDOLA PARA COPOS	2
DISPENSER DE COPOS DESCARTÁVEIS	1
DISPENSER PAPEL TOALHA	1
DISPENSER SABÃO LÍQUIDO	1
LUMINÁRIAS FLUORECENTES C 2 LAMPADAS	9
CADEIRA DE FÓRMICA BEGE	4



**ESCOLA DE EDUCAÇÃO ESPECIAL MARIA FERNANDES MOGGIONI  
ASSOCIAÇÃO DE PAIS E AMIGOS DOS EXCEPCIONAIS DE BIRIGUI**

Filiada à Federação das "APAES" sob o Nº 072, Declarada de Utilidade Pública Federal Dec. 73.348 de 20/12/73.

Utilidade Pública Estadual Dec. 2.397 de 11/09/73, Utilidade Pública Municipal Lei 1.083 de 18/03/70.

Registro no D.O.T. nº 2.417/70, Registro no C.N.A.S. Processo 202.463/71 de 08/02/71.

Certificado de Entidade Beneficente de Assistência Social – 227.464/72

CNPJ 45.386.000/0001-00 - Mat. I.S.S.S. Nº 21.065.004.852.0 - Fone: (18) 3643-3510 - E mail: [apae.bgi@terra.com.br](mailto:apae.bgi@terra.com.br)

Sede Própria: Travessa: Carlos Gomes nº 02 - Centro - CEP: 16.200-047 - Birigui - Estado de São Paulo

CADEIRA DE FÓRMICA BEGE INFANTIL	16
SELF-SERVE FUTURA 6 COMPARTIMENTOS	1
VENTILADORES DE TETO	4
PERCIANA VERTICAL POLI SANEFA DE ALUMINIO	4

**SALA DE FONOAUDIOLOGIA I e II**

ESPECIFICAÇÃO DO MATERIAL	QTD
MACA	1
MESA DE ESCRITÓRIO COM DUAS GAVETAS	1
CARTEIRA ESCOLAR	1
CADEIRA ESCOLAR	1
CADEIRÃO INFANTIL	1
MONITOR LG	1
CPU	1
PUFF	1
CADEIRA GIRATÓRIA ESTOFADO AZUL	1
ARMÁRIO DE AÇO COM DUAS PORTAS	1
CADEIRA GIRATÓRIA DE COURO MARRON	1
TELEFONE FIXO SEM FIO	1
ARMÁRIO DE AÇO COM UMA PORTA ESTREITO	1
BABY CONFORT	1
MESA ADAPTADA	1
MESA TIPO ESCRIVANINHA	1
MESA DE COMPUTADOR	1
MESA DE APOIO	1
PRANCHA ADAPTADA PARA CADEIRA COM REGULAGEM	1
PUFF	1
CADEIRA DE PAPA NA COR ROSA	1
CADEIRÃO DE CARRO	1
CADEIRA FIXA COM BRAÇOS MARROM	1
CADEIRA GIRATÓRIA ESTOFADA AZUL	1
CARTEIRA ESCOLAR	3
CADEIRA PRETA	2



**ESCOLA DE EDUCAÇÃO ESPECIAL MARIA FERNANDES MOGGIONI  
ASSOCIAÇÃO DE PAIS E AMIGOS DOS EXCEPCIONAIS DE BIRIGUI**

Filiada à Federação das "APAES" sob o N° 072. Declarada de Utilidade Pública Federal Dec. 73.348 de 20/12/73.

Utilidade Pública Estadual Dec. 2.397 de 11/09/73, Utilidade Pública Municipal Lei 1.083 de 18/03/70.

Registro no D.O.T. n° 2.417/70, Registro no C.N.A.S. Processo 202.463/71 de 08/02/71.

Certificado de Entidade Beneficente de Assistência Social – 227.464/72

CNPJ 45.386.000/0001-00 - Mat. I.S.S.S. N° 21.065.004.852.0 - Fone: (18) 3643-3510 - E mail: [apae.bgi@terra.com.br](mailto:apae.bgi@terra.com.br)

Sede Própria: Travessa: Carlos Gomes n° 02 - Centro – CEP: 16.200-047 – Birigui – Estado de São Paulo

ARMÁRIO DE AÇO	2
CPU	1
MONITOR	1
TABLET GALAX SAMSUNG	1
APARELHO TELEFONE	1
BANQUETA	1
RÁDIO MP3/USB	1
MACA	1
VOCALIZADOR GO TALK 20 T	1
1 TOBII 532	1
NEURODYN 3	1
INALADOR NEUTRALIZADOR ULTRA SONIA	1
ESTETOSCÓPIO DUPLA AÇÃO	1
OXIMÉTRO DE DEDO	1
SOFTWARE FONO SPEAK	1
SOFTWARE BOARDMAKER SPEAKING DYNAMICALLY PRO	1
BANCO PÉLVICO MARRON	1
CADEIRA GIRATÓRIA DE COURO MARRON	1
SOFTWARE PEDRO NO PARQUE DE DIVERSÕES	1

**SALA DE SERVIÇO SOCIAL**

ESPECIFICAÇÃO DO MATERIAL	QTD
ARMÁRIO DE AÇO COM 2 PORTAS CINZA	1
MESA DE COMPUTADOR	1
MESA CINZA GRANDE DE ESCRITÓRIO COM 3 GAVETAS	1
AR CONDICIONADO LG	1
VENTILADOR DE TETO	1
CADEIRA AMOFADADA	1
CADEIRA AMOFADADA	1
CADEIRA AMOFADADA GIRATÓRIA C/ RODINHA	1
APARELHO TELEFONICO	1
MONITOR LG	1
CPU INTEL	1

*Handwritten signatures and initials at the bottom right of the page.*





**ESCOLA DE EDUCAÇÃO ESPECIAL MARIA FERNANDES MOGGIONI**  
**ASSOCIAÇÃO DE PAIS E AMIGOS DOS EXCEPCIONAIS DE BIRIGUI**

Filiada à Federação das "APAES" sob o N° 072. Declarada de Utilidade Pública Federal Dec. 73.348 de 20/12/73.

Utilidade Pública Estadual Dec. 2.397 de 11/09/73, Utilidade Pública Municipal Lei 1.083 de 18/03/70.

Registro no D.O.T. n° 2.417/70, Registro no C.N.A.S. Processo 202.463/71 de 08/02/71.

Certificado de Entidade Beneficente de Assistência Social – 227.464/72

CNPJ 45.386.000/0001-00 - Mat. I.S.S.S. N° 21.065.004.852.0 - Fone: (18) 3643-3510 - E mail: [apae.bgi@terra.com.br](mailto:apae.bgi@terra.com.br)

Sede Própria: Travessa: Carlos Gomes nº 02 - Centro – CEP: 16.200-047 – Birigui – Estado de São Paulo

CADEIRA FIXA DE ESTOFADO PRETA	3
CADEIRA PRETA DE PLÁSTICO	3

**SALA DA PSICOLOGIA**

ESPECIFICAÇÃO DO MATERIAL	QTD
CADEIRA ESTOFADA CURVIM – PRETA	2
CADEIRA GIRATÓRIA PRETA	1
CADEIRA DE FÓRMICA INFANTIL	1
ARMÁRIO DE AÇO C/2 PORTAS 2,10X0,80M (PORTAS ACRÍL)	1
ARMÁRIO DE AÇO CINZA C/2 PORTAS 2,10X0,80M	1
MESA 1,20X0,50M (METAL - FÓRMICA)	1
MESA COM 2 GAVETAS (METAL - FÓRMICA BEGE)	1
JOGO DE MESA INFANTIL (2 CADEIRAS DE PLÁSTICO)	1
TABLADO DE 1,80X1,30 MADEIRA E ESTOFADO VERDE	1
PRANCHA ADAPTADA P/ CADEIRA COM REGULAGEM	1
APARELHO DE CD MP3 PHILIPS C/ USB	1
AR CONDICIONADO LG	1
VENTILADOR DE TETO	2
MESA PARA COMPUTADOR	1
MONITOR	1
CPU	1
TELEFONE C/ FIO	1
PIRÂMIDES COLORIDAS DE PFISTER	1
PIRÂMIDES COLORIDAS DE PFISTER P/ CRIANÇAS	1
SUPORE LILÁS PARA OBJETOS	1
BIGTRACK	1
TABLET SAMSUNG GALAXY TAB 4	1
AMPLIFICADOR DE ÁUDIO INTERNO	1
WISC III	1
WAIS III	1



**ESCOLA DE EDUCAÇÃO ESPECIAL MARIA FERNANDES MOGGIONI  
ASSOCIAÇÃO DE PAIS E AMIGOS DOS EXCEPCIONAIS DE BIRIGUI**

Filiada à Federação das "APAES" sob o N° 072. Declarada de Utilidade Pública Federal Dec. 73.348 de 20/12/73.

Utilidade Pública Estadual Dec. 2.397 de 11/09/73. Utilidade Pública Municipal Lei 1.083 de 18/03/70.

Registro no D.O.T. n° 2.417/70. Registro no C.N.A.S. Processo 202.463/71 de 08/02/71.

Certificado de Entidade Beneficente de Assistência Social – 227.464/72

CNPJ 45.386.000/0001-00 - Mat. I.S.S.S. N° 21.065.004.852.0 - Fone: (18) 3643-3510 - E mail: [apac.bgi@terra.com.br](mailto:apac.bgi@terra.com.br)

Sede Própria: Travessa: Carlos Gomes nº 02 - Centro – CEP: 16.200-047 – Birigui – Estado de São Paulo

**SALA DA TERAPIA OCUPACIONAL I e II**

ESPECIFICAÇÃO DO MATERIAL	QTDADE
CADEIRA FÓRMICA BEGE	1
TABLADO	1
ESPELHO	1
MESA COM 2 GAVETAS	1
CONJUNTO DE MESA E CADEIRAS ADAPTADOS	1
TAPETE DA HABILIDADE	1
KIT BÁSICO COMUNICAÇÃO ALTERNATIVA	1
TAPETE SENSORIAL	4
TOBII	1
TABLET	1
MASSAGEADOR	1
ESTIMULADOR TÉRMICO	1
GO TALK 20+	1
QUADRO IMANTADO	1
QUADRO IMANTADO CLASSIFICAÇÃO FIGURAS	1
PRANCHA EXERCITADORA MÃO	1
PIANO	1
TABLET GALINHA PINTADINHA	1
ESTETOSCÓPIO	1
ESFIGMOMANÔMETRO	1
MONITOR	1
GABINETE	1
APARELHO TELEFÔNICO	1
CADEIRA GIRATÓRIA ESTOFADA AZUL	1
CADEIRA GIRATÓRIA ESTOFADA MARRON	2
ARMARIO	2
BANCO PÉLVICO	1
MOUSE ADAPTADO	1
SOFTWARE BOARDMAKER	1
SOFTWARE PLUCK 2	2
CADEIRÃO INFANTIL	1





**ESCOLA DE EDUCAÇÃO ESPECIAL MARIA FERNANDES MOGGIONI  
ASSOCIAÇÃO DE PAIS E AMIGOS DOS EXCEPCIONAIS DE BIRIGUI**

Filiada à Federação das "APAES" sob o Nº 072, Declarada de Utilidade Pública Federal Dec. 73.348 de 20/12/73.

Utilidade Pública Estadual Dec. 2.397 de 11/09/73, Utilidade Pública Municipal Lei 1.083 de 18/03/70.

Registro no D.O.T. nº 2.417/70, Registro no C.N.A.S. Processo 202.463/71 de 08/02/71.

Certificado de Entidade Beneficente de Assistência Social – 227.464/72

CNPJ 45.386.000/0001-00 - Mat. I.S.S.S. Nº 21.065.004.852.0 - Fone: (18) 3643-3510 - E mail: [apae.bgi@terra.com.br](mailto:apae.bgi@terra.com.br)

Sede Própria: Travessa: Carlos Gomes nº 02 - Centro - CEP: 16.200-047 - Birigui - Estado de São Paulo

MESA DE FÓRMICA BEGE	1
CADEIRA FIXA PRETA	1
PUFF	1

**SALA DA MEDICA**

ESPECIFICAÇÃO DO MATERIAL	QTDDE
ARMÁRIO DE AÇO COM 2 PORTAS	1
CADEIRA	2
APARELHO NEGATOSCÓPIO	2
MESA FÓRMICA C/ 3 GAVETAS CINZA	1
MESA FÓRMICA C/ 3 GAVETAS	1
CADEIRA GIRATÓRIA C/ RODINHAS-PRETA/BRANCA	1
LIXEIRA PLÁSTICA BRANCA	1
BALANÇA PEQUENA WELMY (EM PÉ)	1
BALANÇA PEQUENA CONTHEY (EM PÉ)	1
ESCADINHA PEQUENA DE METAL BRANCA	1
APARELHO DE MEDIR PRESSÃO DE PULSO	1
APARELHO DE MEDIR PRESSÃO	2
APARELHO DE INALAÇÃO	1
MACA DE AÇO C/ REGULAGEM (ESTOFADO AZUL CLARO)	1
OXIGÊNIO MEDICINAL WHITE MARTINS COR VERDE C/ RODINHAS	1
BALANÇA DE CHÃO	1
BALANÇA DE MESA PARA BEBE	1
TELEFONE C/ FIO	1
SUPORTE P/ SORO	1
CPU RW	1
COMPUTADOR COMPLETO	1

**SALA DA FISIOTERAPIA I e II**

ESPECIFICAÇÃO DO MATERIAL	QTDDE
TURBILÃO P/ RELAXAMENTO	1
RODA DE OMBRO	1
ESPALDAR P/ EXERCICIO GLOBAIS	1



**ESCOLA DE EDUCAÇÃO ESPECIAL MARIA FERNANDES MOGGIONI  
ASSOCIAÇÃO DE PAIS E AMIGOS DOS EXCEPCIONAIS DE BIRIGUI**

Filiada à Federação das "APAES" sob o N° 072. Declarada de Utilidade Pública Federal Dec. 73.348 de 20/12/73.

Utilidade Pública Estadual Dec. 2.397 de 11/09/73, Utilidade Pública Municipal Lei 1.083 de 18/03/70.

Registro no D.O.T. n° 2.417/70, Registro no C.N.A.S. Processo 202.463/71 de 08/02/71.

Certificado de Entidade Beneficente de Assistência Social – 227.464/72

CNPJ 45.386.000/0001-00 - Mat. I.S.S.S. N° 21.065.004.852.0 - Fone: (18) 3643-3510 - E mail: [apae.bgi@terra.com.br](mailto:apae.bgi@terra.com.br)

Sede Própria: Travessa: Carlos Gomes nº 02 - Centro – CEP: 16.200-047 – Birigui – Estado de São Paulo

ESPALDAR P/ EXERCICIO GLOBAIS	1
BICICLETA P/ EXERCICIO	2
ELIPTICO (DISSOCIAÇÃO DE CINTURA)	1
BANCO PÉLVICO	1
ESTEIRA P/ CAMINHADA kikos	3
TABLADO	2
ESPELHO	1
FEIJÃO P/ EXERCICIO	2
ROLOS PEQUENOS P/ EXERCICIO	7
ROLOS MÉDIOS	2
ROLOS GRANDES	2
ESCADA DIGITAL	1
ROTOR DE PUNHO	1
BALANÇA P/ PESAR welmy	1
INFRA VERMELHO	2
PODOSCÓPIO	1
BANHO PARAFINO	1
BANCO TARTARUSPS	2
MEGATOSCÓPIO	1
JOGO DE POLIA DUPLO	1
MACA	3
TRIÂNGULOS	2
COCHONETE	2
PAR HALTER 1 KG	1
PAR HALTER 2 KG	1
PRANCHA DE PROPRIOCEPÇÃO (VERMELHA) P/ EXERCICIO (PEQUENA) - DICO INFLÁVEL	2
PRANCHA (GRANDE) DE PROPRIOCEPÇÃO	1
PRANCHA (GRANDE) DE PROPRIOCEPÇÃO	1
BOLAS VERMELHAS 1 KL CADA	2
BOLAS (ROXA) 2 KL CADA	2
BOLAS (VERDE) 3 KL CADA	2
ARMÁRIO	2
ESCADA COM RAMPA	1

*Handwritten signatures and initials at the bottom right of the page.*



**ESCOLA DE EDUCAÇÃO ESPECIAL MARIA FERNANDES MOGGIONI  
ASSOCIAÇÃO DE PAIS E AMIGOS DOS EXCEPCIONAIS DE BIRIGUI**

Filiada à Federação das "APAES" sob o N° 072. Declarada de Utilidade Pública Federal Dec. 73.348 de 20/12/73.

Utilidade Pública Estadual Dec. 2.397 de 11/09/73, Utilidade Pública Municipal Lei 1.083 de 18/03/70.

Registro no D.O.T. nº 2.417/70, Registro no C.N.A.S. Processo 202.463/71 de 08/02/71.

Certificado de Entidade Beneficente de Assistência Social – 227.464/72

CNPJ 45.386.000/0001-00 - Mat. I.S.S.S. N° 21.065.004.852.0 - Fone: (18) 3643-3510 - E mail: [apae.bgi@terra.com.br](mailto:apae.bgi@terra.com.br)

Sede Própria: Travessa: Carlos Gomes nº 02 - Centro - CEP: 16.200-047 - Birigui - Estado de São Paulo

BALANCIM P/ EXERCICIO	1
BIOMBO	4
ONDAS CURTAS P/ ANALGESIA	1
ULTRA SOM	2
LASER P/ ANALGESIA	2
CANETA P/ O LASER P/ ANALGESIA	2
ÓCULOS P/ O LASER P/ ANALGESIA	4
INTERFERENCIAL P/ ANALGESIA	1
NEURODYN	1
TENS PARA ANALGESIA	2
APARELHOS: 2 CANETAS	2
ESCADA PEQUENA	1
ASPIRADOR P/ ASPIRAR	1
CALÇA P/ POSICIONAMENTO DOS PACIENTES	1
CADEIRA DE RODINHA P/ SENTAR NO TURBILÃO	1
BASTÕES P/ EXERCICIOS	18
BARRA PARALELA	1
ANÉIS DE PILATES	2
PARES DE EXERCICIOS DE PÉ E TORNOZELO	2
REGULAGEM P/ ESPALDAR	1
SKATE P/ MEMBROS INFERIORES	1
TÁBUA DE PROPRIOCEPÇÃO REDONDA	2
TÁBUA DE INVERSÃO	1
EXERCITADORES DE MÃOS P/ FLEXÃO E EXTENSÃO	2
APARELHOS DE MEDIR PRESSÃO	2
COM	1
MESA ESCOLAR	4
PARES DE CANELERA DE 1 KL P/ EXERCICIOS	2
PARES DE CANELERA DE 1,5 KL P/ EXERCICIOS	2
PARES DE CANELERA DE 2 KL P/ EXERCICIOS	2
PARES DE CANELERA DE 4 KL P/ EXERCICIOS	2
PARES DE CANELERA DE 3 KL P/ EXERCICIOS	2
MESA DE ESCRITORIO	2
COMPUTADORES LG	2



**ESCOLA DE EDUCAÇÃO ESPECIAL MARIA FERNANDES MOGGIONI  
ASSOCIAÇÃO DE PAIS E AMIGOS DOS EXCEPCIONAIS DE BIRIGUI**

Filiada à Federação das "APAES" sob o N° 072. Declarada de Utilidade Pública Federal Dec. 73.348 de 20/12/73.

Utilidade Pública Estadual Dec. 2.397 de 11/09/73, Utilidade Pública Municipal Lei 1.083 de 18/03/70.

Registro no D.O.T. n° 2.417/70, Registro no C.N.A.S. Processo 202.463/71 de 08/02/71.

Certificado de Entidade Beneficente de Assistência Social – 227.464/72

CNPJ 45.386.000/0001-00 - Mat. I.S.S.S. N° 21.065.004.852.0 - Fone: (18) 3643-3510 - E mail: [apae.bei@terra.com.br](mailto:apae.bei@terra.com.br)

Sede Própria: Travessa: Carlos Gomes nº 02 - Centro - CEP: 16.200-047 - Birigui - Estado de São Paulo

CADEIRA PRETA	1
RÁDIO	2
APARELHO TELEFONICO	1
TABLETS	2
TRAVE DE EQUILIBRIO	1
BOLAS PEQUENAS P/ EXERCICIO	4
BOLA FEIJÃO	2
BASTÕES GRANDES	2
BASTÕES PEQUENOS	17
ALMOFADA EM FORMA DE "U"	1
MOLDURA P/ COLOCAÇÃO DE ESPELHO	1
ANDADOR INFANTIL	1
TENS PARA ANALGESIA PORTATIL	1
CADEIRA DE RODAS	1
CARTEIRA ESCOLAR	4
CADEIRA GIRATORIA AZUL	2

**SALA DA INTEGRAÇÃO SENSORIAL:**

ESPECIFICAÇÃO DO MATERIAL	QTDDE
PLATAFORMA SWING P/ EXERCICIO TAPETE	1
PISCINA DE BOLINHAS P/ INTEGRAÇÃO	1
RAMPA COM SKATE P/ EXERCICIO	1
PUFS	3
CAMA ELÁSTICA	2
MOTUCA	1
CAIXA COM AREIA P/ EXERCICIO	1
TANQUE GRANDE DE AREIA (TARTARUGA) P/ EXERCICIO	1
BALANCINHO P/ EXERCICIO	1
ESCADA FICHA P/ EXERCICIO (SUSPENSA)	1
PRANCHA DE PROPRIOCEPÇÃO P/ EXERCICIO	1
TAPETE SENSORIAL	4
FEIJÃO P/ EXERCICIO	1
MEIA LUA P/ POSICIONAMENTO DOS PACIENTES	1



**ESCOLA DE EDUCAÇÃO ESPECIAL MARIA FERNANDES MOGGIONI**  
**ASSOCIAÇÃO DE PAIS E AMIGOS DOS EXCEPCIONAIS DE BIRIGUI**

Filiada à Federação das "APAES" sob o Nº 072. Declarada de Utilidade Pública Federal Dec. 73.348 de 20/12/73.

Utilidade Pública Estadual Dec. 2.397 de 11/09/73, Utilidade Pública Municipal Lei 1.083 de 18/03/70.

Registro no D.O.T. nº 2.417/70, Registro no C.N.A.S. Processo 202.463/71 de 08/02/71.

Certificado de Entidade Beneficente de Assistência Social – 227.464/72

CNPJ 45.386.000/0001-00 - Mat. I.S.S.S. Nº 21.065.004.852.0 - Fone: (18) 3643-3510 - E mail: [apac.bgi@terra.com.br](mailto:apac.bgi@terra.com.br)

Sede Própria: Travessa: Carlos Gomes nº 02 - Centro – CEP: 16.200-047 – Birigui – Estado de São Paulo

COLCHONETE	1
ROLOS PEQUENOS	2
BOLAS PEQUENAS	4
BOLAS GRANDE P/ EXERCICIO	4
BOLAS MÉDIAS P/ EXERCICIO	3
APOIO P/ AS BOLAS	2
ASA DELTA	1
DISCO DE PROPRICEPÇÃO	1
AIRWALKER	1
DISCO DE FLEXÃO	1
FROQ SWING	1
PLANADOR SUSPENSO	1
ROLOS SUSPENSOS	2
TRAPEZIO	1
PNEU BALÃO	1
PEGASUS	1
DONUTS	1
ESTRUTURA P/ INTEGRAÇÃO SENSORIAL COM ESCADA	1
SKATE	1
PLATAFORMA SUSPENSA COLORIDA	1
PLATAFORMA SUSPENSA ESTOFADA ROXA	1

**PISCINA**

ESPECIFICAÇÃO DO MATERIAL	QTD
ARMÁRIOS AZUIS ESTREITOS C/ 8 PORTAS	6
ACQUA SLALON	3
PEIXE 118X96X3 CM	1
AQUATUBOS	20
TAPETES FUTUADORES	2
AQUECEDOR ELETRICO	1
AQUECEDOR SOLAR	1



**ESCOLA DE EDUCAÇÃO ESPECIAL MARIA FERNANDES MOGGIONI  
ASSOCIAÇÃO DE PAIS E AMIGOS DOS EXCEPCIONAIS DE BIRIGUI**

Filiada à Federação das "APAES" sob o N° 072. Declarada de Utilidade Pública Federal Dec. 73.348 de 20/12/73.

Utilidade Pública Estadual Dec. 2.397 de 11/09/73. Utilidade Pública Municipal Lei 1.083 de 18/03/70.

Registro no D.O.T. n° 2.417/70. Registro no C.N.A.S. Processo 202.463/71 de 08/02/71.

Certificado de Entidade Beneficente de Assistência Social – 227.464/72

CNPJ 45.386.000/0001-00 - Mat. I.S.S.S. N° 21.065.004.852.0 - Fone: (18) 3643-3510 - E mail: apae.bgi@terra.com.br

Sede Própria: Travessa: Carlos Gomes n° 02 - Centro – CEP: 16.200-047 – Birigui – Estado de São Paulo

**BANHEIRO ADAPTADOS FEMININO E MASCULINO**

ESPECIFICAÇÃO DO MATERIAL	QTDADE
ESTANTE DE AÇO COM 5 PRATELEIRAS	1
COLCHONETES PEQUENOS	3
BACIA GRANDE DE ALUMÍNIO	1
CIRCULADOR DE AR ARNO	1
MAQUINA DE LAVAR GE	1
MACA PARA TROCA	1
LAVADOURA 10KG CWC CONSUL	1
ARMÁRIO DE AÇO BEGE COM 4 PORTAS	1

**XVII – DECLARAÇÃO:**

Na qualidade de representante legal do proponente, declaro para fins de prova junto ao Município de Birigui/SP, para os efeitos e sob as penas da lei que as despesas propostas neste plano atendem ao disposto na Lei N° 8666/93, Art. 3° preservando as propostas mais vantajosas e os princípios básicos da legalidade e cumprir o proposto plano de trabalho e que inexistente qualquer débito em mora ou situação de inadimplência com o Município de Birigui, Estado de São Paulo ou qualquer órgão ou entidade da Administração Pública Federal, que impeça a transparência de recursos oriundos de dotações consignadas nos orçamentos do município, na forma deste.

Pede deferimento,

Birigui/SP, 08/03/2023

João Bevilacqua

CPF: 040.200.388-80

Presidente da Entidade

**XVIII – APROVAÇÃO PELA CONCEDENTE**

**APROVADO**

Prefeito do Município de Birigui  
Leandro Maffei Milani

Secretária Municipal de Saúde de Birigui  
Cássia Rita Santana Celestino

Birigui/SP, de de