RELATÓRIO DE CUMPRIMENTO DAS ATIVIDADES DO OBJETO

1) DADOS PRELIMINARES

1.1 Entidade: Asilo São Vicente de Paulo de Ibirá

1.2 CNPJ da entidade: 45.157.955/0001-95

1.3 Instrumento/ano: 04/2022

1.4 Tipo de instrumento: Termo de Fomento.

1.5. Responsável da entidade: Leda Maria Gaspar Meneguetti

2) ORGÃO GESTOR

Nome: Secretaria de Assistência Social

Endereço: Rua Cônego Mauricio Caputo, 601 - Centro

3) OBJETO

Acolher pessoas idosas, com vínculos familiares rompidos ou fragilizados, a fim de garantir proteção integral, assegurando-lhes direitos.

Vigência: 01/01/2022 a 31/12/2022

4) OBJETIVO GERAL

Acolhimento de idosos, em regime de proteção integral, em ambiente social adequado, contribuindo para a prevenção do agravamento das situações de risco, de negligência, violência e ruptura de vínculos e favorecendo o resgate e a manutenção dos vínculos familiares e comunitários.

Diversificar as promoções de campanhas e eventos com finalidade de divulgar o movimento Vicentino e bem como, a captação de recursos que aperfeiçoe os sistemas de gestão frente ao desenvolvimento do Plano de Trabalho.

Promover a articulação com outras políticas de direito ao Idoso, através da

LARSÃO VICENTE DE PAULO

Rua São Vicente de Paulo, nº1107, CEP

15860-000 Centro IBIRÁ-SP

CNPJ:45.157.955/0001-95

Tel. (17) 3551-1381

interlocução com a saúde, educação, cultura e esporte; visando o aprimoramento das ações de protagonismo.

5) OBJETIVOS ESPECÍFICOS

- Promover a melhoria da qualidade de vida das pessoas idosas institucionalizadas.
- Desenvolver atividades especializadas para promover e estimular a autonomia e autoestima do idoso.
- Assegurar o direito a convivência familiar e comunitária, por meio de atividades que contribuam com a construção do fortalecimento de vínculos e proporcionem a utilização de vivências em comunidade e participação social.
- Promover o acesso as políticas públicas setoriais e do Sistema de Garantia de Direitos.
- Promover maior divulgação do Asilo São Vicente de Paulo, na comunidade por meio de eventos beneficentes.

6) METODOLOGIA

O Asilo São Vicente de Paulo realiza de forma continuada serviços direcionados ao acolhimento de idosos em regime de internato com característica domiciliar, ofertando serviços de acolher, promover e prevenir o rompimento dos vínculos familiares e comunitários.

Desenvolvendo atividades individuais, em grupo e comunitários, que estimulem a autonomia dos idosos acolhidos, a fim de potencializar os mesmos a independência funcional, a autoestima e o interesse pela vida. A instituição funciona 07 (sete) dias por semana e 24 (vinte e quatro) horas por dia.

São realizados grupos de convivência para estímulo grupal e social, através, de jogos, dinâmicas e oficinas. As ações são planejadas de forma coletiva, com envolvimento dos idosos, equipe técnica das áreas de serviço social, psicologia,

LARSÃO VICENTE DE PAULO

Rua São Vicente de Paulo, nº1107, CEP

15860-000 Centro IBIRÁ-SP

CNPJ:45.157.955/0001-95

Tel. (17) 3551-1381

terapia ocupacional, tendo também cuidados da área da enfermagem e acompanhamento do setor de nutrição nas seguintes refeições (café da manhã, almoço, café da tarde, jantar e ceia).

As atividades cotidianas serão realizadas no espaço físico da Instituição, contando com outros serviços do território (consultas, reabilitação, atividades culturais e lazer). A Entidade atua em rede com os serviços socioassistenciais e serviços de políticas públicas setoriais. Dentre as articulações, destacamos:

Saúde: são feitos os encaminhamentos para o ESF (Estratégia Saúde da Família) de referência, onde são realizados os atendimentos em relação à saúde dos idosos: exames, atendimentos médicos, dentista, entre outros. São realizados atendimentos na própria instituição aos pacientes psiquiátricos, com médico especialista, médico clínico geral, e acompanhamento dos agentes de saúde.

Dia da beleza: profissionais oferecem um dia de trabalho voluntário para os usuários, com corte de cabelo e barba, manicure e maquiagem.

Os serviços ofertados têm como objetivo acolher e garantir a proteção integral, desenvolver condições para independência e auto cuidado, promover acesso a rede socioassistencial e incentivar o fortalecimento dos vínculos familiares, ora enfraquecidos, pela distância ou conflitos, na busca de promover a conscientização dos familiares a inteirar-se com a instituição, a fim de refletirem sobre a carência afetiva e emocional e conseqüentemente a possível desinstitucionalização do idoso acolhido.

As reuniões com os idosos e as famílias abordarão temas/assuntos conforme demandas apresentadas pelos usuários, equipe técnica e coordenação do Serviço.

A coordenação do Serviço tem a responsabilidade, juntamente com a equipe técnica em manter atualizados e alimentados os prontuários individualizados dos idosos.

WR @

LARSÃO VICENTE DE PAULO

Rua São Vicente de Paulo, nº1107, CEP

15860-000 Centro IBIRÁ-SP

CNPJ:45.157.955/0001-95

Tel. (17) 3551-1381

Etapa/fase	Quantidade		Qualid	Comentários
	Prévia	Med	Real (%)	
Planejamento e organização das atividades.	20		20	
Construção de metodologia/grade aplicada em cada atividade com a finalidade de estabelecer metas e objetivos a serem alcançados.	12		12	
Reuniões para discussão de casos que demandam acompanhamento mais sistemático.	24		24	
Prontuários: elaboração e alimentação.	Diário		Diário	
Elaboração de Relatórios	12		16	
Reunião para avaliação do Serviço quanto a sua qualidade e alcance dos objetivos propostos.	2		2	
Realizar acolhimento, atendimento individual, visita domiciliar, encaminhamento e acompanhamento dos idosos de maneira coordenada com a rede sócio-assistencial pública e privada	3		3	
Grupos de Convivência visando promover a convivência mista entre os residentes de diversos graus de dependência, a partir de atividades planejadas de acordo com interesse dos idosos:	48		48	

MR
E

LARSÃO VICENTE DE PAULO

Rua São Vicente de Paulo, nº1107, CEP

15860-000 Centro IBIRÁ-SP

CNPJ:45.157.955/0001-95

Tel. (17) 3551-1381

Grupo Reflexivo	24		24	
Oficinas: ocupacionais, lúdicas, lazer, cultural, artística	12		12	
Reunião com as famílias, envolvendo-as no planejamento das ações e discussões de temas relevantes ao idoso e das famílias	6		6	De acordo com a demanda via celular.
Realização de visitas domiciliares, como estratégia de aproximação do Serviço com a família ou pessoas próximas do idoso, com objetivo de melhoria na comunicação entre o serviço e a família, melhoria das relações familiares.	Diário		0	Contatos com os familiares via celular, devido a pandemia e de acordo com a demanda.

7) PROCESSO DE SELEÇÃO DO PÚBLICO BENEFICIÁRIO

Idosos com 60 anos ou mais, de ambos os sexos, aposentados e/ou beneficiários do BPC, dependentes ou não de cuidados de terceiros, com ruptura e ou extrema fragilidade dos vínculos familiares, procedentes do município de Ibirá.

8) CARACTERIZAÇÃO DOS BENEFICIÁRIOS

No que se refere a caracterização dos residentes, são beneficiários 18 idosos, sendo 10 mulheres e 08 homens classificados por Grau de dependência como: 11 idosos classificados Grau I, são independentes ou requerendo equipamentos de auto ajuda; Grau II são 05 idosos com dependência em até três atividades de autocuidado para a vida diária, alimentação, mobilidade e higiene, com comprometimento cognitivo ou com alteração cognitiva controlada; Grau III: São 02 idosos com dependência que requerem assistência em todas as atividades, pois são cadeirantes e com comprometimento cognitivo.

LARSÃO VICENTE DE PAULO

Rua São Vicente de Paulo, nº1107, CEP

15860-000 Centro IBIRÁ-SP

CNPJ:45.157.955/0001-95

Tel. (17) 3551-1381

09) INSTRUMENTAL

09.1) RECURSOS HUMANOS

Item	Nome ou Cargo	Qtde	Carga horária				Comentários
			Prévia	Real	Período		
01	Assistente social	01	25 horas semanais		Mensal	12	
02	Coordenador	01	25 horas semanais		Mensal	12	
03	Cozinheira	02	44 horas semanais		Mensal	12	
04	Cuidadores	05	12/36		Mensal	12	
05	Aux. Enfermagem	01	12/36		Mensal	12	
06	Nutricionista	01	05 horas semanais		Mensal	12	Cedida pela Prefeitura
07	Psicóloga	01	04 horas semanais		Mensal	12	Cedido pela Prefeitura
08	Enfermeira	01	08 horas semanais		Mensal	12	Cedido pela Prefeitura
09	Terapeuta Ocupacional	01	04 horas semanais		Mensal	12	Cedido pela Prefeitura
10	Fisioterapeuta	01	04 horas semanais		Mensal	12	Cedido pela Prefeitura
11	Atendente / Recepcionista	01	44 horas semanais		Mensal	12	
12	Auxiliar limpeza	01	44 horas semanais		Mensal	12	

MP
@

LARSÃO VICENTE DE PAULO

Rua São Vicente de Paulo, nº1107, CEP

15860-000 Centro IBIRÁ-SP

CNPJ:45.157.955/0001-95

Tel. (17) 3551-1381

09.2) ESTRUTURA FÍSICA

Item	Descrição	Disponível no objeto		Reparos realizados	Comentários
		Início	Final		
01	Capela	01	01	Não	
02	Salas	02	02	Não	
03	Farmácia	01	01	Não	
04	Salão de festas	01	01	Não	
06	Quartos Femininos	06	06	Não	11 leitos femininos
05	Quartos Masculinos	05	05	Não	08 leitos masculinos
06	Banheiros	04	04	Não	
07	Banheiro visitas e funcionários	01	01	Não	
08	Dispensa de alimentos	01	01	Não	
09	Dispensa de produtos de limpeza	01	01	Não	
10	Lavanderia	01	01	Não	
11	Rouparia	01	01	Não	
12	Cozinha	01	01	Não	
13	Refeitório	01	01	Não	
14	Quintal			Não	

MR
Q

LARSÃO VICENTE DE PAULO

Rua São Vicente de Paulo, nº1107, CEP

15860-000 Centro IBIRÁ-SP

CNPJ:45.157.955/0001-95

Tel. (17) 3551-1381

09.3) RECURSOS FÍSICOS

Item	Descrição	Disponível no objeto		Reparos realizados	Comentários
		Início	Final		
01	Telefones	03	03	Não	
02	Máquina de lavar	02	02	Manutenção	
03	Computador	01	01	Manutenção	
04	Notebook	02	02	Manutenção	
05	Armário embutido	01	01	Não	
06	Impressora	02	02	Manutenção	
07	Camas	20	20	Não	
08	Guarda roupas	18	18	Não	
09	Criados mudos	13	13	Não	
10	Cômodas	04	04	Não	
11	Televisão	03	03	Não	
12	Sofá	03	03	Não	
13	Mesa de escritório com cadeiras	02	03	Não	
14	Mesa de madeira com 04	03	03	Não	

LARSÃO VICENTE DE PAULO

Rua São Vicente de Paulo, nº1107, CEP

15860-000 Centro IBIRÁ-SP

CNPJ:45.157.955/0001-95

Tel. (17) 3551-1381

	cadeiras				
15	Mesa de madeira com cadeiras	02	02	Não	
16	Mesa de granito com 10 cadeiras	02	02	Não	
17	Mesa de granito com 08 cadeiras	01	01	Não	
18	Mesa de jogos	02	02	Não	
19	Fogão industrial com forno	01	02	Não	
20	Forno elétrico	02	02	Não	
21	Microondas	02	02	Não	
22	Freezer	04	04	Não	
23	Geladeiras	03	03	Não	
24	Cadeira de área	20	20	Não	
25	Veículo Kombi	01	01	Não	
26	Veículo Gran Siena	01	01	Não	

Handwritten signature and initials in blue ink.

LARSÃO VICENTE DE PAULO

Rua São Vicente de Paulo, nº1107, CEP

15860-000 Centro IBIRÁ-SP

CNPJ:45.157.955/0001-95

Tel. (17) 3551-1381

09.4) RECURSOS FINANCEIROS

Item	Despesas	Federal (R\$)		Estadual (R\$)		Municipal (R\$)		Próprios (R\$)	
		Pré	Real	Pré	Real	Pré	Real	Pré	Real
01		17.520,00	17.520,00	9.360,00	9.360,00	90.000,00	90.000,00		

10) INTEGRAÇÃO COM OUTRAS PARCERIAS

A Instituição desenvolve um serviço em parceria com a Secretaria Municipal de Assistência social pautado na Tipificação Nacional do Serviços Socioassistenciais e membros da sociedade civil, prestando um conjunto variado de atividades de convivência grupal, social e comunitária, cuidados pessoais, resgate e fortalecimento de vínculos que foram rompidos por alguma circunstância, acolher e garantir a proteção integral e melhoria de qualidade de vida dos idosos participantes.

11) MONITORAMENTO

O sistema de monitoramento foi aplicado por meio de observações, rodas de conversas, junto aos idosos e em reuniões nas quais todas as pessoas envolvidas (colaborados e diretoria) acompanharam o processo de execução dos serviços. Desse modo, foi identificado que os resultados foram efetivos e eficazes.

Handwritten signatures and initials in blue ink.

LARSÃO VICENTE DE PAULO

Rua São Vicente de Paulo, nº1107, CEP

15860-000 Centro IBIRÁ-SP

CNPJ:45.157.955/0001-95

Tel. (17) 3551-1381

12) INICIATIVAS PARA AUTO-SUSTENTAÇÃO DO PROJETO

O Estatuto afirma que é dever da família, da comunidade, da sociedade e do poder público o provimento da atenção integral o idoso, na garantia da vida, saúde, alimentação, educação, cultura, esporte, lazer, cidadania, liberdade e dignidade. E a ILPI se integra um sistema social com o objetivo de acolher o idoso sem vínculo familiar, sem condições de prover à própria subsistência ou em estado de vulnerável.

13) AVALIAÇÃO DE RESULTADOS

Relatos dos usuários a respeito de melhoria da qualidade de vida; diminuição do isolamento social como visitas com hora marcada e com distanciamento, visando ainda a proteção dos residentes uma vez que, a COVID ainda não acabou, ampliação das relações sociais com a comunidade, construção da autonomia positiva, redução dos agravos decorrentes a situações de violação de direitos.

Avaliando as dificuldades impostas pelo atual momento, ressaltamos que os resultados obtidos, dentro dos objetivos proposto para o decorrer do ano, foram positivos, administramos as adversidades criando estratégias para melhorias nos serviços ofertados.

14) COMUNICAÇÃO/DIVULGAÇÃO DO PROJETO

A comunicação e divulgação dos serviços e resultados alcançados se dá em mídias sociais tais como: site, páginas do facebook e Instagram da Instituição. E relatórios de circunstanciado de atividades.

15) ORÇAMENTO DO PROJETO

As parcerias, são fundamentais para o funcionamento da Instituição, e a principal

LARSÃO VICENTE DE PAULO

Rua São Vicente de Paulo, nº1107, CEP

15860-000 Centro IBIRÁ-SP

CNPJ:45.157.955/0001-95

Tel. (17) 3551-1381

dificuldade enfrentada pela instituição é de ordem financeira, pois o valor gasto para os cuidados dos idosos é superior à quantia recebida dos residentes, doações e repasses da prefeitura.

16) CONSIDERAÇÕES FINAIS

O ano de 2022 foi bastante desafiador para a instituição, porém de muito aprendizado, conquistamos projetos, que trouxeram mais bem-estar e qualidade de vida aos idosos que aqui residem, aprendemos novas formas de arrecadação, veio a nós pessoas que abraçaram a obra e hoje caminham conosco. A equipe de trabalho foi reformulada para melhor atender as necessidades dos idosos. Em 2022 tivemos que lidar com as consequências da pandemia ocorrida no ano anterior sendo necessário reformular o fortalecimento de vínculos com os familiares e comunidade, e também, buscar estratégias para arrecadar recursos para manter os serviços ofertados, mas permanecendo com poucos eventos. Encerramos o ano com a esperança da volta da normalidade na vida dos idosos. A instituição acredita que para o crescimento e continuidade desta obra social, é fundamental o apoio da comunidade, familiares e parceiros. Ao longo deste ano foram muitas as lutas e desafios enfrentados pela administração da instituição, muito foram as exigências e cobranças de diversos órgãos públicos, mas a Instituição apesar de todas as dificuldades financeiras enfrentadas em 2022 pode honrar o compromisso com todos, mantendo a qualidade e segurança dos idosos que aqui residem. 2022 nos mostrou que a união faz a força, mais uma vez, e que sem a ajuda da comunidade em geral não estaríamos erguidos e lutando pela causa do idoso.

17) ATIVIDADES DESENVOLVIDAS DURANTE O ANO DE 2022.

TESTE PARA COVID 19

NR
@

LARSÃO VICENTE DE PAULO

Rua São Vicente de Paulo, nº1107, CEP

15860-000 Centro IBIRÁ-SP

CNPJ:45.157.955/0001-95

Tel. (17) 3551-1381



FORTELECIMENTO E MANUTENÇÃO DE VINCULOS DE FORMA VIRTUAL

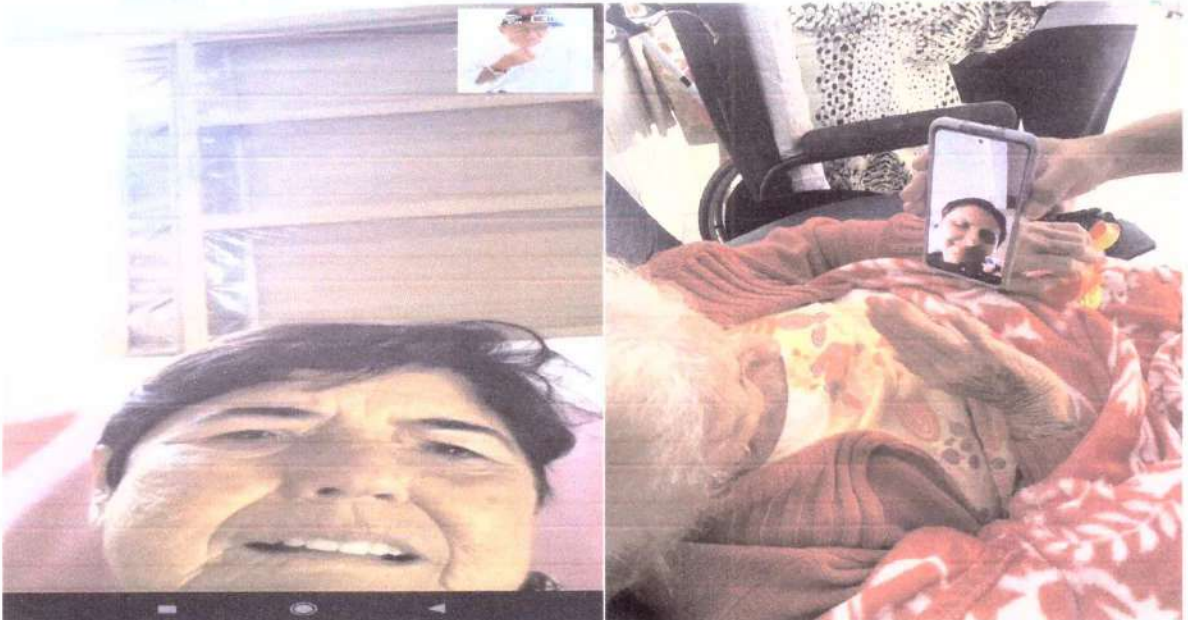

LIVE SOLIDÁRIA PARA ARRECADAR RECURSOS E ALIMENTOS

Handwritten signature

Handwritten signature

LARSÃO VICENTE DE PAULO

Rua São Vicente de Paulo, nº1107, CEP

15860-000 Centro IBIRÁ-SP

CNPJ:45.157.955/0001-95

Tel. (17) 3551-1381



OFICINA DA MEMÓRIA



OFICINA DE TRABALHOS MANUAIS – PINTURA E DESENHOS EM PAPEL

NR
(Signature)

LARSÃO VICENTE DE PAULO

Rua São Vicente de Paulo, nº1107, CEP

15860-000 Centro IBIRÁ-SP

CNPJ:45.157.955/0001-95

Tel. (17) 3551-1381



CONFRATERNIZAÇÃO – ANIVERSARIANTES MÊS



Unidade Pública Municipal de N.º 1107 - 470857

Unidade Pública Estadual de N.º 5.966 - 1642987

Unidade Pública Federal de N.º 911.95 - 2500100

MR
@

LARSÃO VICENTE DE PAULO

Rua São Vicente de Paulo, nº1107, CEP

15860-000 Centro IBIRÁ-SP

CNPJ:45.157.955/0001-95

Tel. (17) 3551-1381



SESSÕES DE FISIOTERAPIA



WR
@

LARSÃO VICENTE DE PAULO

Rua São Vicente de Paulo, nº1107, CEP

15860-000 Centro IBIRÁ-SP

CNPJ:45.157.955/0001-95

Tel. (17) 3551-1381

OFICINA DA BELEZA HOMENS E MULHERES



Unidade Pública Municipal Lei nº 1.00, nº 17/09/07

Unidade Pública Estadual Lei nº 5.986 - 04/12/82

Unidade Pública Federal Lei nº 70/35 - 28/01/00

MR

@

LARSÃO VICENTE DE PAULO

Rua São Vicente de Paulo, nº1107, CEP

15860-000 Centro IBIRÁ-SP

CNPJ:45.157.955/0001-95

Tel. (17) 3551-1381

TRABALHOS MANUAIS



COMEMORAÇÃO DE PÁSCOA



LARSÃO VICENTE DE PAULO

Rua São Vicente de Paulo, nº1107, CEP

15860-000 Centro IBIRÁ-SP

CNPJ:45.157.955/0001-95

Tel. (17) 3551-1381

DIA DAS MÃES



FESTA JUNINA



MR

@

LARSÃO VICENTE DE PAULO

Rua São Vicente de Paulo, nº1107, CEP

15860-000 Centro IBIRÁ-SP

CNPJ:45.157.955/0001-95

Tel. (17) 3551-1381



ENCAMINHAMENTO A MÉDICOS ESPECIALISTAS

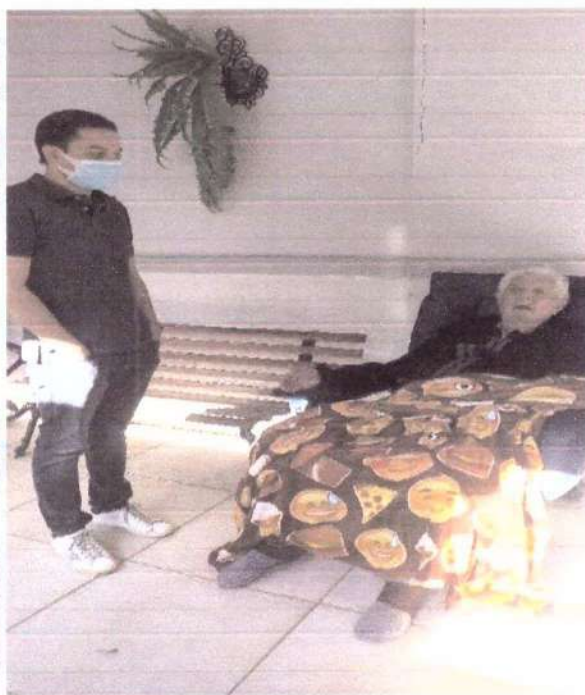

NR

@

LARSÃO VICENTE DE PAULO

Rua São Vicente de Paulo, nº1107, CEP

15860-000 Centro IBIRÁ-SP

CNPJ:45.157.955/0001-95

Tel. (17) 3551-1381

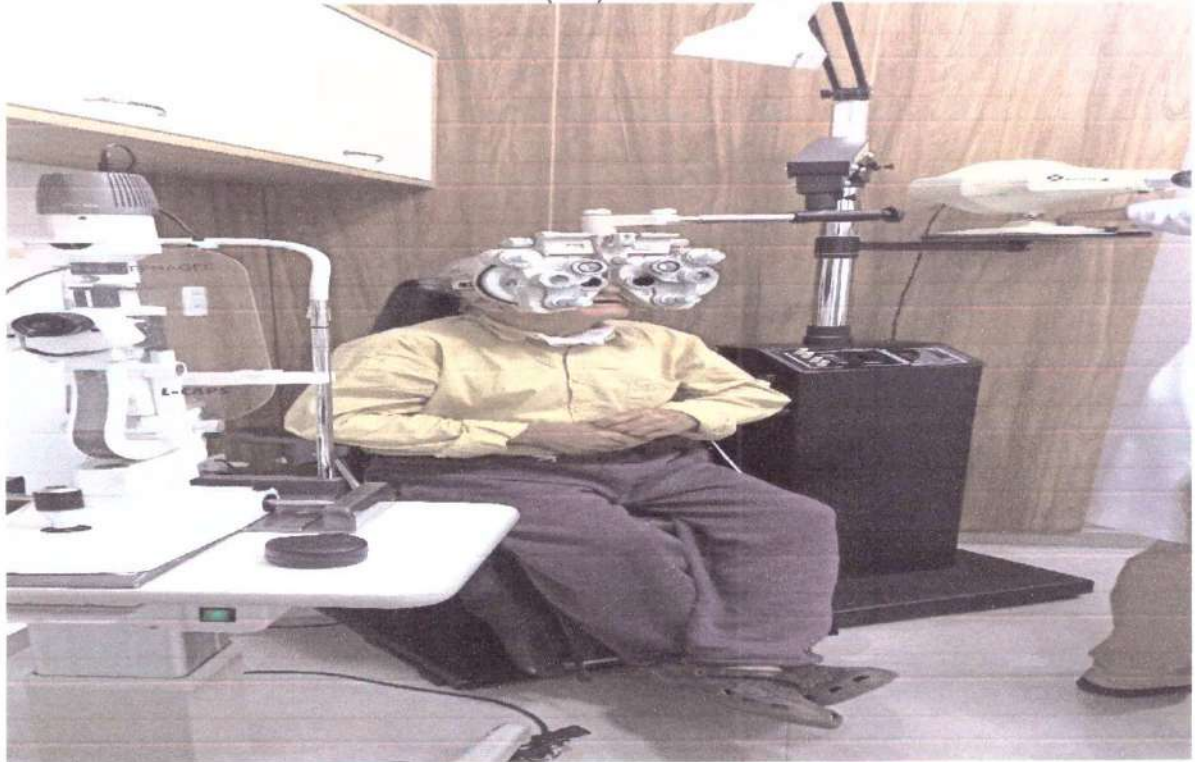

ATIVIDADES DE PSICOLOGIA



Unidade Pública Municipal Lei N.º 339/67 - 17/08/67

Unidade Pública Estaduantes Nº 5.986 - 16/12/87

Unidade Pública Fedral Lei Nº 912/86 - 24/01/86

Unidade Pública Estadual Lei Nº 1.200 - 12/01/88

NR

@

LARSÃO VICENTE DE PAULO

Rua São Vicente de Paulo, nº1107, CEP

15860-000 Centro IBIRÁ-SP

CNPJ:45.157.955/0001-95

Tel. (17) 3551-1381

VISITA DOS FAMILIARES



Ofício nº 101/2021, Município de Ibirá - SP, em 10/08/2021

Estado de São Paulo - Ibirá - SP, em 10/08/2021

Município de Ibirá - SP, em 10/08/2021

LAR SÃO VICENTE DE PAULO

Rua São Vicente de Paulo, nº1107, CEP

15860-000 Centro IBIRÁ-SP

CNPJ:45.157.955/0001-95

Tel. (17) 3551-1381

CAMPANHA DA SACOLINHA SOLIDÁRIA PARA ARRECAR ALIMENTOS



CAFÉ DA TARDE COM A PASTORAL DO IDOSO



LARSÃO VICENTE DE PAULO

Rua São Vicente de Paulo, nº1107, CEP

15860-000 Centro IBIRÁ-SP

CNPJ:45.157.955/0001-95

Tel. (17) 3551-1381

OFICINA DE ARTESANATO



CAFÉ DA TARDE COM O GRUPO TLC - Treinamento de Liderança Cristã



Unidade Prática e Metodológica Nº 1076 - (17) 3551-1381

Unidade Prática e Metodológica Nº 5086 - (17) 3551-1381

Unidade Prática e Metodológica Nº 9176 - (17) 3551-1381

UP

OP

LARSÃO VICENTE DE PAULO

Rua São Vicente de Paulo, nº1107, CEP

15860-000 Centro IBIRÁ-SP

CNPJ:45.157.955/0001-95

Tel. (17) 3551-1381



JOGOS DA COPA DO MUNDO



LARSÃO VICENTE DE PAULO

Rua São Vicente de Paulo, nº1107, CEP

15860-000 Centro IBIRÁ-SP

CNPJ:45.157.955/0001-95

Tel. (17) 3551-1381

VISITA DE INSPEÇÃO DA PROMOTORIA



VISITA DOS ALUNOS DA ESCOLA MUNICIPAL PERSILIANO JOSÉ BUENO



Handwritten signature

Handwritten mark

LAR SÃO VICENTE DE PAULO

Rua São Vicente de Paulo, nº1107, CEP

15860-000 Centro IBIRÁ-SP

CNPJ:45.157.955/0001-95

Tel. (17) 3551-1381

CAFÉ DA TARDE COM A COMUNIDADE



Houve a comemoração do dia dos pais e natal, porém não houve registros fotográficos.

Ibirá, 05 de janeiro de 2023.

Maria Lucia Rosene de Oliveira

Maria Lucia Rosene de Oliveira

Presidente

Ester Regiane Martins

Ester Regiane Martins

Assistente Social