



# SANTA CASA DE MISERICÓRDIA PADRE JOÃO SCHNEIDER DE MARTINÓPOLIS

CNPJ. 52.268.596/0001-09 - RUA JOSÉ HENRIQUE DE MELLO 236 - CEP 19500-000 FONE: (18) 3275-1000  
MARTINÓPOLIS - ESTADO DE SÃO PAULO

## PLANO DE TRABALHO

### INCREMENTO TEMPORÁRIO AO CUSTEIO DOS SERVIÇOS DE ASSISTÊNCIA HOSPITALAR E AMBULATORIAL PARA CUMPRIMENTO DAS METAS - NACIONAL

R\$ 100.000,00

SANTA CASA DE MISERICORDIA PADRE JOÃO SCHNEIDER

CNPJ: 52.268.596/0001-09

ENDEREÇO: RUA JOSE HENRIQUE DE MELO Nº 236, CENTRO - MARTINOPOLIS -SP.

EMAIL/SITE/TELEFONE:SANTACASA@STETNET.COM.BR / WWW.SANTACASAMARTINOPOLIS.COM.BR / (18) 3275-1000.

DADOS DOS RESPONSÁVEIS:

PROVEDOR - REINALDO PERCINOTO

CPF Nº 04[REDACTED]-91 - RG Nº 3.[REDACTED]5 - EMAIL: SANTACASA@STETNET.COM.BR - TELEFONE: (18) 3275-1000.

GERENTE ADMINISTRATIVO - ELIDAMAR BATISTA CAMARA

CPF Nº 045[REDACTED]-11 - RG Nº 14[REDACTED]-2 - EMAIL: ELIDAMAR[REDACTED].COM - TELEFONE: (18) 9979[REDACTED]5.

PERÍODO DE EXECUÇÃO: 2022

## I - INTRODUÇÃO

O Hospital de Caridade de Martinópolis hoje Santa Casa de Misericórdia, que funciona à Rua José Henrique de Mello, 236, foi fundada em 14 de outubro de 1945, numa idealização do padre João Schneider. O objetivo era atender as pessoas pobres do município.

Até então, em Martinópolis só existiam consultórios médicos, sendo que alguns deles realizavam cirurgias de pequeno porte. Se o paciente necessitasse de internação hospitalar, era levado para Presidente Prudente.

A entidade tem como atividade principal a assistência médico-hospitalar e conta com um corpo clínico de 11 médicos que atendem em diversas especialidades como clínica médica, clínica cirúrgica, obstetrícia, pediatria, anestesiologia, ortopedia, oftalmologia e radiologia.

A instituição é referência regional aos municípios de Caiabu, Indiana e, eventualmente, presta atendimentos a outros municípios da região.

Encontra-se inserida da Rede de Atenção às Urgências e Emergências - RUE, conforme pactuação inter-regional para assistência aos municípios da microrregião (Caiabu, Indiana e Martinópolis), realizando a regulação para centros de maior complexidade - Hospital Regional, Santa Casa de Presidente Prudente e Hospital Estadual.



# SANTA CASA DE MISERICÓRDIA PADRE JOÃO SCHNEIDER DE MARTINÓPOLIS

CNPJ: 52.268.596/0001-09 - RUA JOSÉ HENRIQUE DE MELLO, 236 – CEP 19500-000 FONE: (18) 3275-1000  
MARTINÓPOLIS – ESTADO DE SÃO PAULO

## MISSÃO

- Manter, administrar e desenvolver o Hospital de Caridade;
- Manter a maternidade anexa ao Hospital da Irmandade.
- Manter leitos e serviços médico-hospitalares para uso público, sem distinção de raça, cor, credo, sexo, religião ou opção política, dentro das proporções estabelecidas pela legislação e regulamentos estaduais em vigor.
- Participar ativamente nas ações do SUS colocando seus serviços à oferta do sistema de acordo com seu nível de complexidade e capacidade operacional; qual seja Convênio SUS com o gestor municipal, subvenções e convênios para atendimento das urgências emergências dos municípios de Caiabu, Indiana e outros.

## II - ORGANOGRAMA VERTICAL DA ENTIDADE:

### ORGANOGRAMA HIERÁRQUICO SANTA CASA DE MISERICÓRDIA PADRE JOÃO SCHNEIDER DE MARTINÓPOLIS ADMINISTRAÇÃO 2021/2022

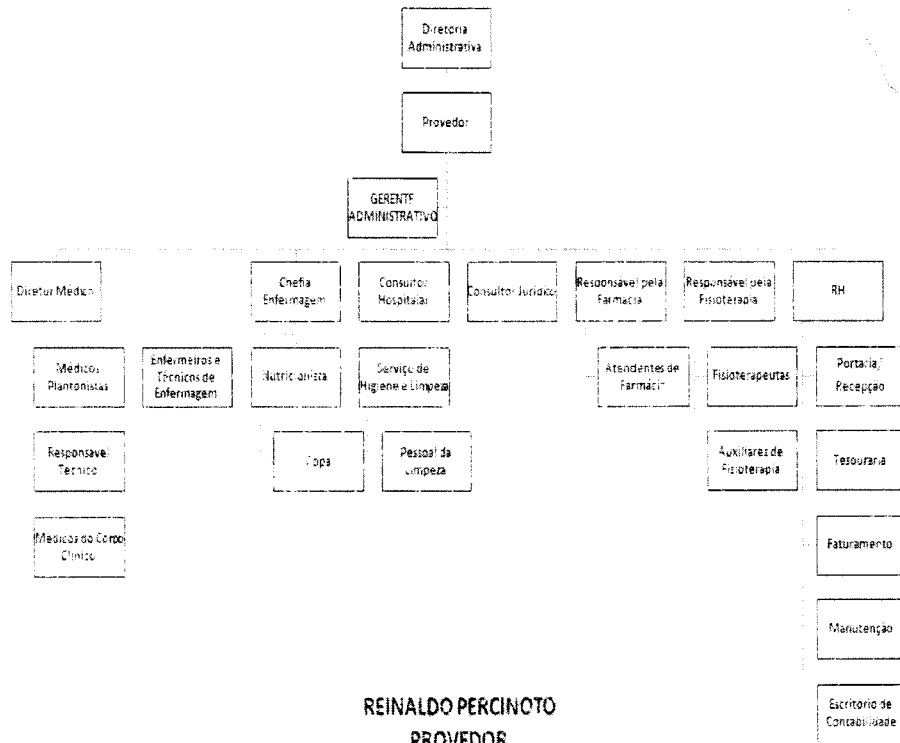

**SANTA CASA DE MISERICÓRDIA PADRE JOÃO SCHNEIDER DE MARTINÓPOLIS**CNPJ: 52.268.596/0001-09 - RUA JOSÉ HENRIQUE DE MELLO, 236 - CEP 19500-000 FONE: (18) 3275-1000  
MARTINÓPOLIS - ESTADO DE SÃO PAULO**ATENDIMENTOS DE 2021**

PERIODO	JAN	FEV	MAR	ABR	MAI	JUN	JUL	AGO	SET	OUT	NOV	DEZ	TOTAL ANO
<b>TOTAL CONSULTA</b>	2837	3395	3514	3118	3652	3882	3135	3054	2845	3276	3727	4006	<b>40441</b>
<b>MARTINOPOLIS</b>	2455	3035	3244	2821	3294	3472	2717	2680	2558	2852	3239	3529	<b>35896</b>
<b>CAIABU</b>	174	189	114	133	205	237	253	229	155	233	247	240	<b>2409</b>
<b>INDIANA</b>	124	105	109	122	94	128	129	105	93	130	169	122	<b>1430</b>
<b>OUTROS</b>	84	66	47	42	59	45	36	40	39	61	72	115	<b>706</b>
<b>TOTAL SADT</b>	686	669	565	499	564	537	949	949	833	746	832	745	<b>8574</b>
<b>MARTINOPOLIS</b>	668	651	540	477	544	525	910	891	790	708	795	705	<b>8204</b>
<b>CAIABU</b>	9	10	10	7	14	6	25	40	30	29	27	26	<b>233</b>
<b>INDIANA</b>	4	7	11	13	4	6	12	16	11	7	9	6	<b>106</b>
<b>OUTROS</b>	5	1	4	2	2	0	2	2	2	2	1	8	<b>31</b>
<b>TOTAL INTERNACAO</b>	76	75	117	105	133	140	141	126	125	125	129	131	<b>1423</b>
<b>MARTINOPOLIS</b>	49	57	102	83	96	93	107	96	100	95	96	101	<b>1075</b>
<b>CAIABU</b>	7	8	9	10	16	25	19	13	13	9	11	13	<b>153</b>
<b>INDIANA</b>	13	4	6	10	18	20	14	13	11	15	20	15	<b>159</b>
<b>OUTROS</b>	7	6	0	2	3	2	1	4	1	6	2	2	<b>36</b>

**RECURSOS HUMANOS  
TOTAL DE FUNCIONARIOS**

<b>RECURSOS HUMANOS - 47 FUNCIONARIOS</b>					
Nº	NATUREZA	FORMAÇÃO	JORNADA/MÊS	VÍNCULO	SALARIO/MÊS
10	AUXILIAR DE ENFERMAGEM	ENSINO MÉDIO	180H	C.L.T	R\$ 22.631,83
1	AUXILIAR DE FARMÁCIA	ENSINO MÉDIO	180H	C.L.T	R\$ 2.014,18
3	AUXILIAR GERAL	ENSINO MÉDIO	180H	C.L.T	R\$ 6.002,30
4	ENFERMEIROS	ENSINO SUPERIOR	180H	C.L.T	R\$ 16.655,64
3	RECEPCIONISTA	ENSINO MÉDIO	180H	C.L.T.	R\$ 7.257,66
7	SERVIÇOS GERAIS	ENSINO MÉDIO	180H	C.L.T	R\$ 16.920,31
2	TÉCNICOS DE ENFERMAGEM	ENSINO MÉDIO	180H	C.L.T	R\$ 5.362,64
1	FARMACÊUTICA	ENSINO SUPERIOR	220 H	C.L.T	R\$ 4.109,32
1	TÉCNICOS EM RADIOLOGIA	ENSINO MÉDIO	96 H	C.L.T	R\$ 4.330,10
3	AUXILIAR CONTABIL	ENSINO MÉDIO	180H	C.L.T	R\$ 11.996,82
2	AUXILIAR DE ESCRITORIO	ENSINO MÉDIO	180H	C.L.T	R\$ 5.438,92
1	GERENTE ADMINISTRATIVO	ENSINO SUPERIOR	180H	C.L.T	R\$ 5.793,23
2	ASSISTENTE ADMINISTRATIVO	ENSINO MÉDIO	180H	C.L.T	R\$ 6.749,68
1	PSICOLOGA	ENSINO SUPERIOR	120H	C.L.T	R\$ 2.574,12
5	FISIOTERAPEUTA	ENSINO SUPERIOR	120H	C.L.T	R\$ 22.205,04
1	NUTRICIONISTA	ENSINO SUPERIOR	80H	C.L.T	R\$ 2.854,12



# SANTA CASA DE MISERICÓRDIA PADRE JOÃO SCHNEIDER DE MARTINÓPOLIS

CNPJ: 52.268.596/0001-09 - RUA JOSÉ HENRIQUE DE MELLO, 236 – CEP 19500-000 FONE: (18) 3275-1000  
MARTINÓPOLIS – ESTADO DE SÃO PAULO

## III - OBJETO

OBJETO	DESCRIÇÃO
CUSTEIO	RECURSOS HUMANOS

## OBJETIVOS

**OBJETIVO GERAL:** Prestação de serviços de urgência e emergência, 24 horas por dia, aos munícipes de Martinópolis, em consonância com a Política Nacional de Urgência e Emergência, mantendo as diretrizes da universalidade, integralidade, descentralização e humanização que todo cidadão tem direito.

**OBJETIVOS ESPECÍFICOS:** Prestação de Serviços de urgência e emergência em unidade de pronto socorro, com assistência médica, de enfermagem e demais serviços de apoio 24 horas por dia, aquisição de Medicamentos, Materiais de Consumo Hospitalar, Material de Consumo em Geral, Oxigênio, Produtos Químicos e Filmes Radiológicos, Produtos Alimentícios em Geral, a serem utilizados na assistência médico-hospitalar dos pacientes atendidos no Pronto Socorro, Departamento Radiológico, Unidades de Observação, Sala de Estabilização, Centro Cirúrgico, Central de Esterilização de Materiais, etc. Prestação de Serviços de Manutenção Preventiva e/ou Corretiva dos equipamentos médico-hospitalares e/ou equipamentos em geral, conforme a necessidade, e serviços de apoio e diagnóstico (SADTs).

## JUSTIFICATIVA

A instituição presta atendimento preferencial aos usuários do SUS e, pela baixa remuneração da tabela de procedimentos vigente, não consegue manter com recursos próprios os serviços disponibilizados ou sua ampliação. Possui convênio SUS no valor mensal de R\$ 150.483,05 enquanto que sua despesa somente com folha de pagamento de pessoal e reflexos no ano de 2020 foi em média de R\$ 236.000,00 mensais, considerando que ainda temos as demais despesas gerais da entidade como materiais e medicamentos, manutenção de equipamentos, serviços de médicos e de terceiros, e demais despesas do hospital.

Com a disponibilidade dos recursos financeiros pretende-se melhorar a assistência e integração dos serviços existentes no Hospital ao SUS, com garantia de atendimento aos problemas de saúde relevantes da população, buscando equidade, qualidade e acessibilidade.

## IV – METAS QUALITATIVAS

Manter em funcionamento as seguintes Comissões:

- Revisão de Óbitos.

Indicador: Apresentação de relatório com análise dos óbitos por faixa etária.

- Revisão de Prontuários.

Indicador: Apresentação de relatório quanto à organização e registros do paciente.

- Controle Infecção Hospitalar - CCIH.

Indicador: Apresentação das ATAS das reuniões do período avaliado.

Políticas prioritárias do SUS.



## SANTA CASA DE MISERICÓRDIA PADRE JOÃO SCHNEIDER DE MARTINÓPOLIS

CNPJ. 52.268.596/0001-09 - RUA JOSÉ HENRIQUE DE MELLO, 236 - CEP 19500-000 FONE: (18) 3275-1000  
MARTINÓPOLIS - ESTADO DE SÃO PAULO

- Humaniza SUS:

Pesquisa de

satisfação dos usuários internos e externos.

Indicador: Relatório de avaliação com mensuração da satisfação do usuário.

- Política Nacional de Medicamentos: Manutenção da Farmácia de acordo com ANVISA.

Indicador: Relatório de vistoria pela ANVISA.

- Saúde do Trabalhador: Levantamento do absenteísmo, prevalência e incidência de doenças relacionadas ao trabalho.

Indicador: Relatório da diminuição de absenteísmo e incidência/prevalência de doenças relacionadas ao trabalho.

- Alimentação e Nutrição: Monitoramento das técnicas padronizadas relacionadas à preparação de dieta Enteral e Alimentação Infantil (Lactário).

Indicador: Relatório anual de vistoria da ANVISA.

- Urgência/Emergência: Garantir o atendimento conforme o Plano Operativo, manter Acolhimento de Classificação de Riscos, e Protocolo de atendimento.

Indicador: Relatório Estatístico.

- Elaboração do Plano Diretor da Instituição.

Indicador: Apresentação do Plano Diretor

- Manter os dados do CNES atualizados:

Indicador: Apresentar a data da última atualização.

- Capacitações dos profissionais da Instituição:

Indicador: Cursos desenvolvidos na Instituição.

## VI – METAS QUANTITATIVAS

### INTERNAÇÃO:

Apresentar no mínimo 100% das altas hospitalares no faturamento da própria competência, ou seja, no início do mês subsequente de acordo com o Plano Operativo.

Indicador: Relatório mensal de produção.

### AMBULATORIO/PRONTO SOCORRO:

Realizar no mínimo 100% dos procedimentos de acordo com o Plano Operativo.

Indicador: Relatório mensal de produção.

### S. A. D. T.:

Realizar no mínimo 100% dos exames de acordo com o Plano Operativo.

Indicador: Relatório mensal de produção.

## VII – GESTÃO HOSPITALAR

A ENTIDADE se compromete a manter equipe de monitoramento e acompanhamento do Plano Operativo, cuja indicação será formalizada por meio de ofício.

A equipe indicada será a responsável a prestar informações através de relatórios conforme estabelecido neste Plano Operativo dentro dos prazos fixados, deverão ainda participar das reuniões de avaliações na Prefeitura.

A ENTIDADE deverá apresentar anualmente as Licenças/Alvarás da Vigilância Sanitária, ou protocolo.



## SANTA CASA DE MISERICÓRDIA PADRE JOÃO SCHNEIDER DE MARTINÓPOLIS

CNPJ: 52.268.596/0001-09 - RUA JOSÉ HENRIQUE DE MELLO, 236 - CEP 19500-000 FONE: (18) 3275-1000  
MARTINÓPOLIS - ESTADO DE SÃO PAULO

Manter quando necessário contrato de manutenção de equipamentos.

Fazer limpeza das caixas D'água e controle de pragas de acordo com as normas específicas, apresentando documentação que comprove essas atividades.

Promover ou permitir a participação de técnicos ou dirigentes em cursos, capacitações, em treinamentos que possam contribuir com a melhoria do funcionamento da Instituição, quando solicitado apresentar relatório com nomes, curso e data em que os funcionários participaram.

### VIII – REGULAÇÃO E CONTROLE

A ENTIDADE manterá o PRONTO ATENDIMENTO funcionando durante as 24 horas do dia durante os 30 dias do mês com demanda espontânea para os atendimentos de Urgência/Emergência.

A Internação de paciente atendido no Pronto Atendimento ocorrerá após solicitação do médico que o atendeu, e quando for solicitada por Médicos da Rede Pública, a internação ocorrerá após avaliação do Médico Plantonista do Pronto Atendimento.

Pacientes em estado grave (urgência/emergência) que necessitem de assistência médica especializada em outra Unidade Hospitalar, o Médico responsável pelo seu atendimento solicitará a transferência via CROSS/SP, órgão responsável pela regulação e encaminhamento desses pacientes, que poderão ser encaminhados para os seguintes pontos de atendimento hospitalar, Hospital Regional de Presidente Prudente - HR, Santa Casa de Presidente Prudente e, em casos obstétricos que requeiram maior complexidade, Hospital Estadual de Presidente Prudente – HEPP.

### ACOMPANHAMENTO E AVALIAÇÃO

As avaliações de desempenho da Instituição serão realizadas quadrimestralmente, ocasião em que será verificado o cumprimento das metas quantitativas e qualitativas, bem como a inserção da Unidade no Sistema de Regulação e de Controle. O não cumprimento das metas deverá ser informado ao Gestor Municipal, juntamente com as medidas e propostas de correção.

### IX – PLANO ORÇAMENTARIO DE CUSTEIO

NATUREZA DA DESPESA	TOTAL
RECURSOS HUMANOS (FOLHA DE PAGAMENTO BRUTA)	R\$ 100.000,00
<b>TOTAL</b>	<b>R\$ 100.000,00</b>

### X – CRONOGRAMA DE DESEMBOLSO – PARCELA UNICA

R\$ 100.000,00



**SANTA CASA DE MISERICÓRDIA PADRE JOÃO SCHNEIDER DE MARTINÓPOLIS**

CNPJ: 52.268.596/0001-09 - RUA JOSÉ HENRIQUE DE MELLO, 236 - CEP 19500-000 FONE: (18) 3275-1000  
MARTINÓPOLIS - ESTADO DE SÃO PAULO

**XI - PREVISÃO DE EXECUÇÃO DO OBJETO**

**INÍCIO: 01/01/2022**

**TERMINO: 31/12/2022**

**MARTINOPOLIS, 31 DE JANEIRO DE 2022**

**REINALDO PERCINOTO - PROVEDOR**

SANTA CASA DE MISERICÓRDIA PADRE JOÃO SCHNEIDER

**EYDI FERRAZ CALDAS PATRÍCIO**

DEPARTAMENTO DE SAÚDE, SANEAMENTO E BEM ESTAR SOCIAL

**MARCO ANTONIO JACOMELI DE FREITA**

PREFEITO MUNICIPAL, DE MARTINÓPOLIS