



**SANTA CASA DE MISERICÓRDIA PADRE JOÃO SCHNEIDER DE MARTINÓPOLIS**

CNPJ: 52.268.596/0001-09 - RUA JOSÉ HENRIQUE DE MELLO, 236 – CEP 19500-000 FONE: (18) 3275-1000.

MARTINÓPOLIS – ESTADO DE SÃO PAULO

**PLANO DE TRABALHO**

**PRONTO SOCORRO - 2023**

**CONTRATANTE: PREFEITURA MUNICIPAL DE MARTINÓPOLIS**

**PROPONENTE: SANTA CASA DE MISERICORDIA PADRE JOÃO SCHNEIDER**

**CNPJ: 52.268.596/0001-09**

**ENDEREÇO: RUA JOSE HENRIQUE DE MELO N° 236, CENTRO – MARTINOPOLIS –SP.**

**EMAIL/SITE/TELEFONE: SANTACASA@STETNET.COM.BR / WWW.SANTACASAMARTINOPOLIS.COM.BR / (18) 3275-1000.**

**DADOS DOS RESPONSÁVEIS:**

**PROVEDOR – JOSE JAILSON DOS PASSOS**

**CPF N° 083.891.198 – 62 – RG N° 17.234.367 – EMAIL: SANTACASA@STETNET.COM.BR – TELEFONE: (18) 3275-1000.**

**GERENTE ADMINISTRATIVO - ELIDAMAR BATISTA CAMARA**

**CPF N° 045.362.778-11 – RG N° 14.633.897-2 – EMAIL: ELIDAMAR63@HOTMAIL.COM – TELEFONE: (18) 997994145.**

**PERÍODO DE EXECUÇÃO: 2023**

**I – INTRODUÇÃO**

O Hospital de Caridade de Martinópolis hoje Santa Casa de Misericórdia, que funciona à Rua José Henrique de Mello, 236, foi fundada em 14 de outubro de 1945, numa idealização do padre João Schneider. O objetivo era atender as pessoas pobres do município.

Até então, em Martinópolis só existiam consultórios médicos, sendo que alguns deles realizavam cirurgias de pequeno porte. Se o paciente necessitasse de internação hospitalar, era levado para Presidente Prudente.

A entidade tem como atividade principal a assistência médico-hospitalar e conta com um corpo clínico de 11 médicos que atendem em diversas especialidades como clínica médica, clínica cirúrgica, obstetrícia, pediatria, anestesiologia, ortopedia, oftalmologia e radiologia.

A instituição é referência regional aos municípios de Caiabu, Indiana e, eventualmente, presta atendimentos a outros municípios da região.

Encontra-se inserida da Rede de Atenção às Urgências e Emergências – RUE, conforme pactuação inter-regional para assistência aos municípios da microrregião (Caiabu, Indiana e Martinópolis), realizando a regulação para centros de maior complexidade – Hospital Regional, Santa Casa de Presidente Prudente e Hospital Estadual.



# SANTA CASA DE MISERICÓRDIA PADRE JOÃO SCHNEIDER DE MARTINÓPOLIS

CNPJ: 52.268.596/0001-09 - RUA JOSÉ HENRIQUE DE MELLO, 236 – CEP 19500-000 FONE: (18) 3275-1000.

MARTINÓPOLIS – ESTADO DE SÃO PAULO

## MISSÃO

- Manter, administrar e desenvolver o Hospital de Caridade;
- Manter a maternidade anexa ao Hospital da Irmandade.
- Manter leitos e serviços médico-hospitalares para uso público, sem distinção de raça, cor, credo, sexo, religião ou opção política, dentro das proporções estabelecidas pela legislação e regulamentos estaduais em vigor.
- Participar ativamente nas ações do SUS colocando seus serviços à oferta do sistema de acordo com seu nível de complexidade e capacidade operacional; qual seja Convênio SUS com o gestor municipal, subvenções e convênios para atendimento das urgências emergências dos municípios de Caiabu, Indiana e outros.

## II - ORGANOGRAMA VERTICAL DA ENTIDADE:

### ORGANOGRAMA HIERÁRQUICO SANTA CASA DE MISERICÓRDIA PADRE JOÃO SCHNEIDER DE MARTINÓPOLIS ADMINISTRAÇÃO 2023/2024

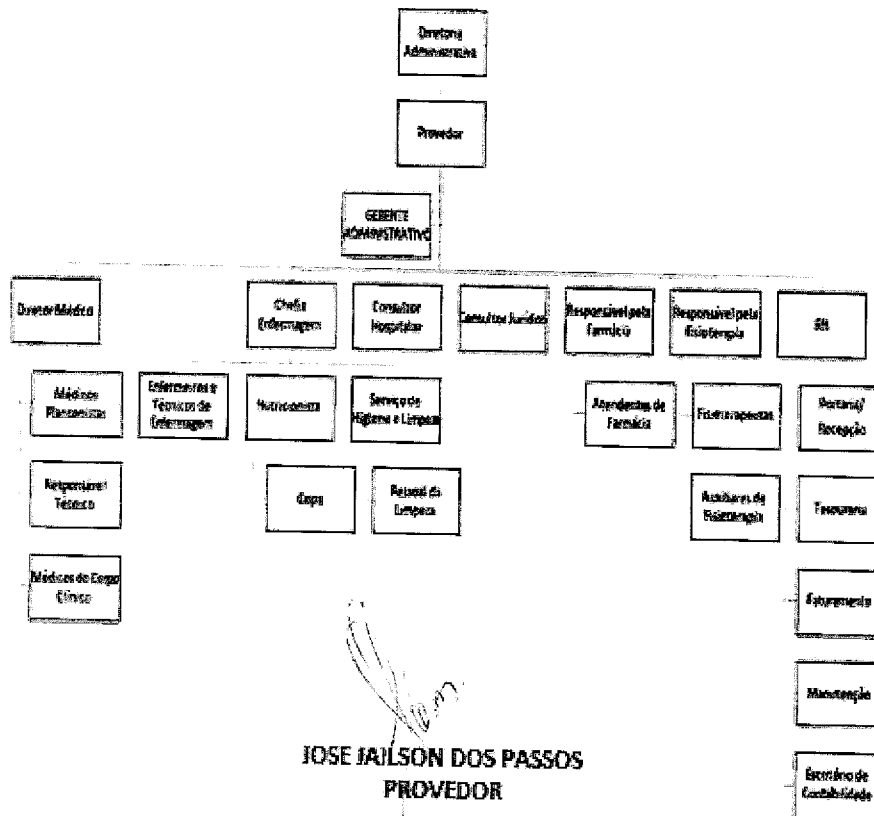

JOSE JAISON DOS PASSOS  
PROVEDOR



## SANTA CASA DE MISERICÓRDIA PADRE JOÃO SCHNEIDER DE MARTINÓPOLIS

CNPJ: 52.268.596/0001-09 - RUA JOSÉ HENRIQUE DE MELLO, 236 – CEP 19500-000 FONE: (18) 3275-1000.

MARTINÓPOLIS – ESTADO DE SÃO PAULO

### OBJETIVOS

**OBJETIVO GERAL:** Prestação de serviços de urgência e emergência, 24 horas por dia, aos munícipes de Martinópolis, em consonância com a Política Nacional de Urgência e Emergência, mantendo as diretrizes da universalidade, integralidade, descentralização e humanização que todo cidadão tem direito.

**OBJETIVOS ESPECÍFICOS:** Prestação de Serviços de urgência e emergência em unidade de pronto socorro, com assistência médica, de enfermagem e demais serviços de apoio 24 horas por dia, aquisição de Medicamentos, Materiais de Consumo Hospitalar, Material de Consumo em Geral, Oxigênio, Produtos Químicos e Filmes Radiológicos, Produtos Alimentícios em Geral, a serem utilizados na assistência médico-hospitalar dos pacientes atendidos no Pronto Socorro, Departamento Radiológico, Unidades de Observação, Sala de Estabilização, Centro Cirúrgico, Central de Esterilização de Materiais, etc. Prestação de Serviços de Manutenção Preventiva e/ou Corretiva dos equipamentos médico-hospitalares e/ou equipamentos em geral, conforme a necessidade, e serviços de apoio e diagnóstico (SADTs).

Prestação de Serviços de Assistência à Saúde em Unidade de Internação de Média Complexidade, conforme Clausula Quinta e demais desdobramentos 5.1 – 5.2 – 5.2.1 – 5.2.2 – 5.2.3 – 5.2.4 – 5.2.5 - 5.2.6 - 5.2.7 - 5.2.8 - 5.2.9 - 5.2.10 - 5.2.11 - 5.2.12 - 5.2.13 - 5.2.14 - 5.2.15 - 5.2.16 - 5.2.17 - 5.2.18 - 5.2.19 - 5.2.20 - 5.2.21 - 5.2.22 do Contrato de Prestação de Serviços N° 031/2022.

### JUSTIFICATIVA

A instituição presta atendimento preferencial aos usuários do SUS e, pela baixa remuneração da tabela de procedimentos vigente, não consegue manter com recursos próprios os serviços disponibilizados ou sua ampliação. Possui convênio SUS no valor mensal de R\$ 181.823,03 enquanto que sua despesa somente com folha de pagamento de pessoal e reflexos no ano de 2022 foi em média de R\$ 331.548,81 mensais, considerando que ainda temos as demais despesas gerais da entidade como materiais e medicamentos, manutenção de equipamentos, serviços de médicos e de terceiros, e demais despesas do hospital.

Com a disponibilidade dos recursos financeiros pretende-se melhorar a assistência e integração dos serviços existentes no Hospital ao SUS, com garantia de atendimento aos problemas de saúde relevantes da população, buscando equidade, qualidade e acessibilidade.

### III – INFRAESTRUTURA

A Santa Casa conta com um Sistema de Gerenciamento Hospitalar da Lucedata Soluções Inteligentes

**Prontuário Eletrônico** - Prescrição Médica, Prescrição de Enfermagem, Prescrição Nutricional, atendimento psicológico, atendimento social, Emissão de receituário, Emissão de Pedido de exames, Emissão de Encaminhamentos e solicitação de exames, Emissão de solicitação de Tratamento cirúrgicos.

**Painel Digital** – Para chamamento de pacientes para Triagem e classificação de risco e Consulta Médica.

**Triagem com classificação de risco** - Inserção de queixas do paciente, Dados para pré diagnósticos, Coletas de dados, tais como uso de medicação, alergias, classificação de cores conforme protocolo de Manchester, para identificação de prioridade no atendimento.

**Farmácia** - Possui um rígido controle de estoque, efetuado por controle de código de barras, custo médio das soluções/matérias/medicamentos, rastreabilidade dos medicamentos por lote. Livro de psicotrópicos e antimicrobianos. Lançamento de entrada e saída somente através de leitura de código de barras Matriz e individualizados.

**Sistema de Pesquisa de Satisfação pós-atendimento** - Onde o paciente especifica o grau de satisfação no folheto em Ótimo / Bom / Regular / Ruim / Péssimo, sobre o tempo de espera, cordialidade na recepção e enfermagem, confiança no procedimento, avaliação geral do atendimento e também pode preencher o campo de sugestões, os folhetos são deposita na urna, e dessa maneira é feita uma avaliação mensal.

**SANTA CASA DE MISERICÓRDIA PADRE JOÃO SCHNEIDER DE MARTINÓPOLIS**

CNPJ: 52.268.596/0001-09 - RUA JOSÉ HENRIQUE DE MELLO, 236 – CEP 19500-000 FONE: (18) 3275-1000.

MARTINÓPOLIS – ESTADO DE SÃO PAULO

**AMBULATORIAL/PRONTO SOCORRO**

Tipo	Existentes	Disponível ao SUS
Raio X ate 100 mA	01	01
Raio X mais de 500mA	01	01
Ultrassom Convencional	01	01
Usina de Oxigenio	01	01
Consultório Indiferenciado	03	03
Sala de Gesso	01	01
Sala de Nebulização	01	01
Sala de Enfermagem	01	01
Sala de Observação c/ 04 leitos	02	02
Sala de Medicação	02	02
Sala de Raios X 150 mA.	01	01

**INTERNAÇÃO**

Leitos por Especialidade	Existentes	Disponíveis ao SUS
Cirurgia Geral	2	1
Clinica Geral	26	25
Neonatologia	2	1
Obstetrícia Cirurgica	5	4
Obstetrícia Clínica	6	5
Pediatria Clínica	4	4
Total	45	40

**CENTRO CIRURGICO**

Sala de Cirurgia	02	02
Sala de Parto Normal	01	01
Pré Parto c/ 2 leitos	01	01
Recuperação Pós-Operatória c/ 3 leitos	01	01

**SERVIÇOS DE APOIO**

Central de Gases Medicinais	01	01
Central de Esterilização	01	01
Dispensário de Medicamentos	01	01
Laboratório - Análises Clínicas	01	01
Radiologia Clínica	01	01
Eletrocardiograma	02	02
Fisioterapia	01	01
Serviço de Nutrição e Dietética	01	01
Lavanderia/Rouparia	01	01
Limpeza e Higienização	01	01
Manutenção	01	01

**SANTA CASA DE MISERICÓRDIA PADRE JOÃO SCHNEIDER DE MARTINÓPOLIS**

CNPJ: 52.268.596/0001-09 - RUA JOSÉ HENRIQUE DE MELLO, 236 – CEP 19500-000 FONE: (18) 3275-1000.

MARTINÓPOLIS – ESTADO DE SÃO PAULO

**RECURSOS HUMANOS  
TOTAL DE 50 FUNCIONARIOS**

UNIDADE	FUNÇÃO	VALOR/MÊS
1	AUXILIAR DE FARMÁCIA	R\$ 2.903,59
2	AUXILIAR DE ENFERMAGEM	R\$ 5.235,64
3	AUXILIAR GERAL	R\$ 6.563,21
5	ENFERMEIROS	R\$ 21.487,81
3	FARMACÊUTICA	R\$ 13.493,40
1	FATURISTA	R\$ 4.474,26
4	PORTEIROS	R\$ 13.050,85
4	RECEPCIONISTA	R\$ 10.885,41
7	SERVIÇOS GERAIS	R\$ 15.891,04
17	TÉCNICOS DE ENFERMAGEM	R\$ 44.056,89
3	TÉCNICOS EM RADIOLOGIA	R\$ 15.269,17

**SERVIÇOS TERCERIZADOS**

Contabilid./Auditor	Informática	Lab. Anal. Cl.	Plantonista PS	Traumatologia
---------------------	-------------	----------------	----------------	---------------

**IV – FICHA PROGRAMAÇÃO ORÇAMENTÁRIA - METAS FÍSICA E FINANCEIRA – MENSAL****URGÊNCIA/EMERGÊNCIA**

PROCEDIMENTOS P/ GRUPO	QTDE.
AT. MÉDICO PRONTO ATENDIMENTO.	3.000
AT. URGÊNCIA C/ OBSERVAÇÃO	300
CONS. POR PROFISSIONAL NÍVEL SUP. – ENF.	300
EXCISÃO LESÃO E/OU SUTURA	70
INCISÃO DRENAGEM ABCESSO	5
RETIRADA CORPO ESTRANHO SUBCUTÂNEO	5
CURATIVOS	120
ACOLHIMENTO COM CLASSIFICAÇÃO DE RISCO	162
GLICEMIA CAPILAR	250
TOTAL	4.212

**SANTA CASA DE MISERICÓRDIA PADRE JOÃO SCHNEIDER DE MARTINÓPOLIS**

CNPJ: 52.268.596/0001-09 - RUA JOSÉ HENRIQUE DE MELLO, 236 – CEP 19500-000 FONE: (18) 3275-1000.

MARTINÓPOLIS – ESTADO DE SÃO PAULO

**SERVIÇOS AUXILIARES DE DIAGNÓSTICO E TERAPIA - S. A. D. T.**

<b>LABORATÓRIO</b>	<b>QTDE.</b>
DOS. CREATINOFOSFOQ. CPK	10
DOS. CREATINOFOSFOQ. MB	10
DOS. GLICOSE	15
DOS. HEMOGLOBINA GLICOS.	0
DOS. POTÁSSIO	10
DOS. SÓDIO	10
DOS. TRANSAMINASE TGO	15
DOS. TRANSAMINASE TGP	15
DOS. TRIGLICERÍDEOS	4
DOS. UREIA	20
HEMOGRAMA COMPLETO	120
ANALISE CARACT. DA URINA	80
TROPONINA	10
TEMPO DE PROTORONTINA	5
DENGUE NS1	1
<b>TOTAL</b>	<b>325</b>

**EXAMES POR IMAGEM**

RADIOGRAFIA DE CAVUM (LATERAL + HIRTZ)	2
RADIOGRAFIA DE CRANIO (PA + LATERAL)	17
RADIOGRAFIA DE COLUNA CERVICAL (AP + LATERAL + TO + OBLIQUAS)	17
RADIOGRAFIA DE COLUNA LOMBO-SACRA	37
RADIOGRAFIA DE COLUNA TORACICA (AP + LATERAL)	8
RADIOGRAFIA DE REGIAO SACRO-COCCIGEA	2
RADIOGRAFIA DE COSTELAS (POR HEMITORAX)	19
RADIOGRAFIA DE TORAX (PA E PERFIL)	68
RADIOGRAFIA DE TORAX (PA)	61
RADIOGRAFIA DE ANTEBRACO	8
RADIOGRAFIA DE ARTICULACAO ACROMIO-CLAVICULAR	19
RADIOGRAFIA DE ARTICULACAO ESCAPULO-UMERAL	6
RADIOGRAFIA DE BRACO	8
RADIOGRAFIA DE CLAVICULA	3
RADIOGRAFIA DE COTOVELO	10
RADIOGRAFIA DE DEDOS DA MAO	11
RADIOGRAFIA DE MAO	21
RADIOGRAFIA DE MAO E PUNHO (P/ DETERMINACAO DE IDADE OSSEA)	1
RADIOGRAFIA DE PUNHO (AP + LATERAL + OBLIQUA)	18
RADIOGRAFIA DE ABDOMEN (AP + LATERAL / LOCALIZADA)	2
RADIOGRAFIA DE ABDOMEN SIMPLES (AP)	26
RADIOGRAFIA DE ARTICULACAO COXO-FEMORAL	13
RADIOGRAFIA DE ARTICULACAO TIBIO-TARSICA	26
RADIOGRAFIA DE BACIA	7
RADIOGRAFIA DE CALCANEIO	6

**SANTA CASA DE MISERICÓRDIA PADRE JOÃO SCHNEIDER DE MARTINÓPOLIS**

CNPJ: 52.268.596/0001-09 - RUA JOSÉ HENRIQUE DE MELLO, 236 – CEP 19500-000 FONE: (18) 3275-1000.

MARTINÓPOLIS – ESTADO DE SÃO PAULO

RADIOGRAFIA DE COXA	6
RADIOGRAFIA DE JOELHO (AP + LATERAL)	38
RADIOGRAFIA DE PE / DEDOS DO PE	42
RADIOGRAFIA DE PERNA	8
ULTRASSONOGRAMA DE ABDÔMEN SUPERIOR	1
ULTRASSONOGRAMA DE ABDOMEN TOTAL	64
ULTRASSONOGRAMA OBSTETRICA	19
ELETROCARDIOGRAMA	108
TOTAL	702

RECEITAS						
MARTINOPOLIS	CAIABU	INDIANA	+ SANTAS CASAS	MAC - IAC - INTEGRAS SUS	RECURSO PROPRIO	TOTAL DE RECEITA
326.480,00	R\$ 25.650,00	R\$ 10.000,00	R\$ 10.450,00	R\$ 181.823,03	R\$ 87.270,44	R\$ 641.673,47

DESPESAS						
MOVEIS, UTENSILIOS E APARELHOS HOSPITALARES	FOLHA	MATERIAL DE CONSUMO	SERVIÇOS DE TERCEIROS	IMPOSTO E PARCELAMENTOS	MEDICO / LABORATORIAL	TOTAL DE DESPESAS
R\$ 12.380,51	R\$ 331.548,81	R\$ 116.677,78	R\$ 68.623,43	R\$ 48.941,91	R\$ 200.045,28	R\$ 778.217,72

DEFICIT
-R\$ 136.544,25

**V – METAS QUALITATIVAS**

Manter em funcionamento as seguintes Comissões:

- Revisão de Óbitos.

Indicador: Apresentação de relatório com análise dos óbitos por faixa etária.

- Revisão de Prontuários.

Indicador: Apresentação de relatório quanto à organização e registros do paciente.

- Controle Infecção Hospitalar - CCIH.

Indicador: Apresentação das ATAS das reuniões do período avaliado.

Políticas prioritárias do SUS.

- Humaniza SUS: Pesquisa de satisfação dos usuários internos e externos.

Indicador: Relatório de avaliação com mensuração da satisfação do usuário.

- Política Nacional de Medicamentos: Manutenção da Farmácia de acordo com ANVISA.

Indicador: Relatório de vistoria pela ANVISA.

- Saúde do Trabalhador: Levantamento do absenteísmo, prevalência e incidência de doenças relacionadas ao trabalho.

Indicador: Relatório da diminuição de absenteísmo e incidência/prevalência de doenças relacionadas ao trabalho.



## SANTA CASA DE MISERICÓRDIA PADRE JOÃO SCHNEIDER DE MARTINÓPOLIS

CNPJ: 52.268.596/0001-09 - RUA JOSÉ HENRIQUE DE MELLO, 236 – CEP 19500-000 FONE: (18) 3275-1000.

MARTINÓPOLIS – ESTADO DE SÃO PAULO

- Alimentação e Nutrição: Monitoramento das técnicas padronizadas relacionadas à preparação de dieta Enteral e Alimentação Infantil (Lactário).

Indicador: Relatório anual de vistoria da ANVISA.

- Urgência/Emergência: Garantir o atendimento conforme o Plano Operativo, manter Acolhimento de Classificação de Riscos, e Protocolo de atendimento.

Indicador: Relatório Estatístico.

- Elaboração do Plano Diretor da Instituição.

Indicador: Apresentação do Plano Diretor

- Manter os dados do CNES atualizados:

Indicador: Apresentar a data da última atualização.

- Capacitações dos profissionais da Instituição:

Indicador: Cursos desenvolvidos na Instituição.

### VI – METAS QUANTITATIVAS

#### AMBULATORIO/PRONTO SOCORRO:

Realizar no mínimo 100% dos procedimentos de acordo com o Plano Operativo.

Indicador: Relatório mensal de produção.

#### S. A. D. T.:

Realizar no mínimo 100% dos exames de acordo com o Plano Operativo.

Indicador: Relatório mensal de produção.

### VII – GESTÃO HOSPITALAR

A ENTIDADE se compromete a manter equipe de monitoramento e acompanhamento do Plano Operativo, cuja indicação será formalizada por meio de ofício.

A equipe indicada será a responsável a prestar informações através de relatórios conforme estabelecido neste Plano Operativo dentro dos prazos fixados, deverão ainda participar das reuniões de avaliações na Prefeitura.

A ENTIDADE deverá apresentar anualmente as Licenças/Alvarás da Vigilância Sanitária, ou protocolo.

Manter quando necessário contrato de manutenção de equipamentos.

Fazer limpeza das caixas D'água e controle de pragas de acordo com as normas específicas, apresentando documentação que comprove essas atividades.

Promover ou permitir a participação de técnicos ou dirigentes em cursos, capacitações, em treinamentos que possam contribuir com a melhoria do funcionamento da Instituição, quando solicitado apresentar relatório com nomes, curso e data em que os funcionários participaram.

### VIII – REGULAÇÃO E CONTROLE

A ENTIDADE manterá o PRONTO ATENDIMENTO funcionando durante as 24 horas do dia durante os 30 dias do mês com demanda espontânea para os atendimentos de Urgência/Emergência.

A Internação de paciente atendido no Pronto Atendimento ocorrerá após solicitação do médico que o atendeu, e quando for solicitada por Médicos da Rede Pública, a internação ocorrerá após avaliação do Médico Plantonista do Pronto Atendimento.

Pacientes em estado grave (urgência/emergência) que necessitem de assistência médica especializada em outra Unidade Hospitalar, o Médico responsável pelo seu atendimento solicitará a transferência via CROSS/SP, órgão responsável pela regulação e encaminhamento desses pacientes, que poderão ser encaminhados para os seguintes pontos de atendimento hospitalar, Hospital Regional de Presidente Prudente - HR, Santa Casa de Presidente Prudente e, em casos obstétricos que requeiram maior complexidade, Hospital Estadual de Presidente Prudente – HEPP.



**SANTA CASA DE MISERICÓRDIA PADRE JOÃO SCHNEIDER DE MARTINÓPOLIS**

CNPJ: 52.268.596/0001-09 - RUA JOSÉ HENRIQUE DE MELLO, 236 – CEP 19500-000 FONE: (18) 3275-1000.

MARTINÓPOLIS – ESTADO DE SÃO PAULO

**ACOMPANHAMENTO E AVALIAÇÃO**

As avaliações de desempenho da Instituição serão realizadas quadrimestralmente, ocasião em que será verificado o cumprimento das metas quantitativas e qualitativas, bem como a inserção da Unidade no Sistema de Regulação e de Controle. O não cumprimento das metas deverá ser informado ao Gestor Municipal, juntamente com as medidas e propostas de correção.

**IX – PLANO ORÇAMENTARIO DE CUSTEIO**

SANTA CASA DE MISERICORDIA PADRE JOÃO SCHNEIDER					
ITEM	SUB ITEM		VALOR/MÊS	VALOR TOTAL PERIODO DE 09 MESES	ORIENTAÇÃO
Recursos Humanos Custo de Pagamento Bruta Fgts - Inss I.R.R.F Salários 1/3 de Férias 13° Salario Vale Alimentação	1	AUXILIAR DE FARMÁCIA	R\$ 2.903,59	R\$ 26.132,31	
	2	AUXILIAR DE ENFERMAGEM	R\$ 5.235,64	R\$ 47.120,76	
	3	AUXILIAR GERAL	R\$ 6.563,21	R\$ 59.068,89	
	5	ENFERMEIROS	R\$ 21.487,81	R\$ 193.390,29	
	3	FARMACÊUTICA	R\$ 13.493,40	R\$ 121.440,60	
	1	FATURISTA	R\$ 4.474,26	R\$ 40.268,34	
	4	PORTEIROS	R\$ 13.050,85	R\$ 117.457,65	
	4	RECEPCIONISTA	R\$ 10.885,41	R\$ 97.968,69	
	7	SERVIÇOS GERAIS	R\$ 15.891,04	R\$ 143.019,36	
	17	TÉCNICOS DE ENFERMAGEM	R\$ 44.056,89	R\$ 396.512,01	
3	TÉCNICOS EM RADIOLOGIA	R\$ 15.269,17	R\$ 137.422,53		
Despesas Geral Com Serviços de Terceiros (bruto)	Outros Serviços de Terceiros Pessoa Jurídica - Pagamento de Serviços Médicos		R\$ 141.000,00	R\$ 1.269.000,00	
	Outros Serviços de Terceiros Pessoa Jurídica- Pagamento de Serviços de Contabilidade		R\$ 4.000,00	R\$ 36.000,00	
	Outros Serviços de Terceiros Pessoa Jurídica- Pagamento de Software		R\$ 2.000,00	R\$ 18.000,00	
	Outros Serviços de Terceiros Pessoa Jurídica - Pagamento de Coleta de Lixo Hospitalar		R\$ 3.000,00	R\$ 27.000,00	
	Outros Serviços de Terceiros Pessoa Jurídica - Pagamento de Engenheiro de Segurança no Trabalho		R\$ 1.800,00	R\$ 16.200,00	
	Outros Serviços de Terceiros Pessoa Jurídica - Serviços Laboratoriais		R\$ 4.500,00	R\$ 40.500,00	
Material de Consumo	Medicamentos		R\$ 17.808,93	R\$ 160.280,37	
	Material Médico Hospitalar		R\$ 10.295,53	R\$ 92.659,80	
	Material de Higiene e Limpeza		R\$ 4.000,00	R\$ 36.000,00	
<b>TOTAL</b>			<b>R\$ 341.715,73</b>	<b>R\$ 3.075.441,60</b>	

SANTA CASA DE MISERICÓRDIA PADRE JOÃO SCHNEIDER DE MARTINÓPOLIS

CNPJ: 52.268.596/0001-09 - RUA JOSÉ HENRIQUE DE MELLO, 236 - CEP 19500-000 FONE: (18) 3275-1000

MARTINÓPOLIS - ESTADO DE SÃO PAULO

X - CRONOGRAMA FÍSICO FINANCEIRO

ITEM	SUB ITEM	ABR	MAI	JUN	JUL	AGO	SET	OUT	NOV	DEZ	TOTAL
Recursos	1 AUXILIAR DE FARMÁCIA	R\$ 2.903,59	R\$ 2.903,59	R\$ 2.903,59	R\$ 2.903,59	R\$ 2.903,59	R\$ 2.903,59	R\$ 2.903,59	R\$ 2.903,59	R\$ 2.903,59	R\$ 26.132,31
	2 AUXILIAR DE ENFERMAGEM	R\$ 5.235,64	R\$ 5.235,64	R\$ 5.235,64	R\$ 5.235,64	R\$ 5.235,64	R\$ 5.235,64	R\$ 5.235,64	R\$ 5.235,64	R\$ 5.235,64	R\$ 47.120,76
	3 AUXILIAR GERAL	R\$ 6.563,21	R\$ 6.563,21	R\$ 6.563,21	R\$ 6.563,21	R\$ 6.563,21	R\$ 6.563,21	R\$ 6.563,21	R\$ 6.563,21	R\$ 6.563,21	R\$ 59.068,89
	5 ENFERMEIROS	R\$ 21.487,81	R\$ 21.487,81	R\$ 21.487,81	R\$ 21.487,81	R\$ 21.487,81	R\$ 21.487,81	R\$ 21.487,81	R\$ 21.487,81	R\$ 21.487,81	R\$ 193.390,29
	3 FARMACÉUTICA	R\$ 13.493,40	R\$ 13.493,40	R\$ 13.493,40	R\$ 13.493,40	R\$ 13.493,40	R\$ 13.493,40	R\$ 13.493,40	R\$ 13.493,40	R\$ 13.493,40	R\$ 121.440,60
Salários	1 FATURISTA	R\$ 4.474,26	R\$ 4.474,26	R\$ 4.474,26	R\$ 4.474,26	R\$ 4.474,26	R\$ 4.474,26	R\$ 4.474,26	R\$ 4.474,26	R\$ 4.474,26	R\$ 40.268,34
	4 PORTEIROS	R\$ 13.050,85	R\$ 13.050,85	R\$ 13.050,85	R\$ 13.050,85	R\$ 13.050,85	R\$ 13.050,85	R\$ 13.050,85	R\$ 13.050,85	R\$ 13.050,85	R\$ 117.457,65
1/3 de Férias 13º	4 RECEPCIONISTA	R\$ 10.885,41	R\$ 10.885,41	R\$ 10.885,41	R\$ 10.885,41	R\$ 10.885,41	R\$ 10.885,41	R\$ 10.885,41	R\$ 10.885,41	R\$ 10.885,41	R\$ 97.968,69
	7 SERVIÇOS GERAIS	R\$ 15.891,04	R\$ 15.891,04	R\$ 15.891,04	R\$ 15.891,04	R\$ 15.891,04	R\$ 15.891,04	R\$ 15.891,04	R\$ 15.891,04	R\$ 15.891,04	R\$ 143.019,36
Alimentação	17 TÉCNICOS DE ENFERMAGEM	R\$ 44.056,89	R\$ 44.056,89	R\$ 44.056,89	R\$ 44.056,89	R\$ 44.056,89	R\$ 44.056,89	R\$ 44.056,89	R\$ 44.056,89	R\$ 44.056,89	R\$ 396.512,01
	3 TÉCNICOS EM RADIOLOGIA	R\$ 15.269,17	R\$ 15.269,17	R\$ 15.269,17	R\$ 15.269,17	R\$ 15.269,17	R\$ 15.269,17	R\$ 15.269,17	R\$ 15.269,17	R\$ 15.269,17	R\$ 137.427,53
Despesas Geral	Outros Serviços de Terceiros Pessoa Jurídica - Pagamento de Serviços Médicos	R\$ 141.000,00	R\$ 141.000,00	R\$ 141.000,00	R\$ 141.000,00	R\$ 141.000,00	R\$ 141.000,00	R\$ 141.000,00	R\$ 141.000,00	R\$ 141.000,00	R\$ 1.269.000,00
	Outros Serviços de Terceiros Pessoa Jurídica - Pagamento de Serviços de Contabilidade	R\$ 4.000,00	R\$ 4.000,00	R\$ 4.000,00	R\$ 4.000,00	R\$ 4.000,00	R\$ 4.000,00	R\$ 4.000,00	R\$ 4.000,00	R\$ 4.000,00	R\$ 36.000,00
Com Serviços de Terceiros ( Bruto )	Outros Serviços de Terceiros Pessoa Jurídica - Pagamento de Software	R\$ 2.000,00	R\$ 2.000,00	R\$ 2.000,00	R\$ 2.000,00	R\$ 2.000,00	R\$ 2.000,00	R\$ 2.000,00	R\$ 2.000,00	R\$ 2.000,00	R\$ 18.000,00
	Outros Serviços de Terceiros Pessoa Jurídica - Pagamento de Coleta de Lixo Hospitalar	R\$ 3.000,00	R\$ 3.000,00	R\$ 3.000,00	R\$ 3.000,00	R\$ 3.000,00	R\$ 3.000,00	R\$ 3.000,00	R\$ 3.000,00	R\$ 3.000,00	R\$ 27.000,00
Material de Consumo	Outros Serviços de Terceiros Pessoa Jurídica - Pagamento de Engenharia de Segurança no Trabalho	R\$ 1.800,00	R\$ 1.800,00	R\$ 1.800,00	R\$ 1.800,00	R\$ 1.800,00	R\$ 1.800,00	R\$ 1.800,00	R\$ 1.800,00	R\$ 1.800,00	R\$ 16.200,00
	Outros Serviços de Terceiros Pessoa Jurídica - Serviços Laboratoriais	R\$ 4.500,00	R\$ 4.500,00	R\$ 4.500,00	R\$ 4.500,00	R\$ 4.500,00	R\$ 4.500,00	R\$ 4.500,00	R\$ 4.500,00	R\$ 4.500,00	R\$ 40.500,00
Material de Consumo	Medicamentos	R\$ 17.808,93	R\$ 17.808,93	R\$ 17.808,93	R\$ 17.808,93	R\$ 17.808,93	R\$ 17.808,93	R\$ 17.808,93	R\$ 17.808,93	R\$ 17.808,93	R\$ 160.280,37
	Material Médico Hospitalar	R\$ 10.295,53	R\$ 10.295,53	R\$ 10.295,53	R\$ 10.295,53	R\$ 10.295,53	R\$ 10.295,53	R\$ 10.295,53	R\$ 10.295,53	R\$ 10.295,53	R\$ 92.659,80
	Material de Higiene e Limpeza	R\$ 4.000,00	R\$ 4.000,00	R\$ 4.000,00	R\$ 4.000,00	R\$ 4.000,00	R\$ 4.000,00	R\$ 4.000,00	R\$ 4.000,00	R\$ 4.000,00	R\$ 36.000,00
<b>TOTAL</b>		R\$ 341.715,73	R\$ 341.715,73	R\$ 341.715,73	R\$ 341.715,73	R\$ 341.715,73	R\$ 341.715,73	R\$ 341.715,73	R\$ 341.715,73	R\$ 341.715,76	R\$ 3.075.441,60



**SANTA CASA DE MISERICÓRDIA PADRE JOÃO SCHNEIDER DE MARTINÓPOLIS**

CNPJ: 52.268.596/0001-09 - RUA JOSÉ HENRIQUE DE MELLO, 236 – CEP 19500-000 FONE: (18) 3275-1000.

MARTINÓPOLIS – ESTADO DE SÃO PAULO

**XI – CRONOGRAMA DE DESEMBOLSO – MUNICÍPIO**

<b>ABRIL 2023</b>	<b>MAIO 2023</b>	<b>JUNHO 2023</b>
<b>R\$ 341.715,73</b>	<b>R\$ 341.715,73</b>	<b>R\$ 341.715,73</b>

<b>JULHO 2023</b>	<b>AGOSTO 2023</b>	<b>SETEMBRO 2023</b>	<b>OUTUTBRO 2023</b>	<b>NOVEMBRO 2023</b>	<b>DEZEMBRO 2023</b>
<b>R\$ 341.715,73</b>	<b>R\$ 341.715,73</b>	<b>R\$ 341.715,73</b>	<b>R\$ 341.715,73</b>	<b>R\$ 341.715,73</b>	<b>R\$ 341.715,76</b>

**XII – PERIODO DE EXECUÇÃO**

**01/04/2023 A 31/12/2023**

**MARTINOPOLIS, 10 DE FEVEREIRO DE 2023**

  
**JOSE JAILSON DOS PASSOS**

SANTA CASA DE MISERICÓRDIA PADRE JOÃO SCHNEIDER

  
**EYDI FERRAZ CALDAS PATRÍCIO**

DEPARTAMENTO DE SAÚDE, SANEAMENTO E BEM ESTAR SOCIAL

  
**MARCO ANTONIO JACOMELI DE FREITA**

PREFEITO MUNICIPAL DE MARTINÓPOLIS