



PREFEITURA DO MUNICÍPIO DA ESTÂNCIA TURÍSTICA DE BARRETOS

ESTADO DE SÃO PAULO

SECRETARIA MUNICIPAL DE EDUCAÇÃO

CEMEI Prof.^a "CÉLIA REGINA AIELO" - MÃE COMERCIÁRIA

Rua 34, Av. 21X23, N°01169, Centro

CEP: 14780-600, Barretos – SP

Telefone: (17)99116-0578

RELATÓRIO CIRCUNSTANCIADO SETEMBRO, OUTUBRO, NOVEMBRO E DEZEMBRO 2022

1. IDENTIFICAÇÃO:

CEMEI Prof.^a "CÉLIA REGINA AIELO" - MÃE COMERCIÁRIA

APM CEMEI Prof.^a "CÉLIA REGINA AIELO" - MÃE COMERCIÁRIA

CNPJ: 22.301.245/0001-91

ENDEREÇO: RUA 34, AV. 21X23, N° 01169 -BAIRRO: BARONI

CEP 14.780-140

FONE (17) 99116-0578

REPRESENTANTE LEGAL DA UNIDADE ESCOLAR:

REGINA FERREIRA DE OLIVEIRA DO CARMO

DIRETORA DE ESCOLA DE EDUCAÇÃO INFANTIL

ENDEREÇO: RUA FABIO JUNQUEIRA FRANCO,843 – BAIRRO EXPOSIÇÃO CEP 14.783-040

TÉCNICO RESPONSÁVEL PELO RELATÓRIO:

REGINA FERREIRA DO CARMO

DIRETORA DE ESCOLA DE EDUCAÇÃO INFANTIL

ENDEREÇO: RUA FABIO JUNQUEIRA FRANCO,843 – BAIRRO EXPOSIÇÃO

CEP 14.783-040

PÚBLICO ALVO:

EM MÉDIA 250 ALUNOS ATENDIDOS

Mara Lucia Basso
R.G.: 16.591.311-3
Supervisor de Ensino

PRESTAÇÃO DE CONTAS
Secretaria Municipal de Educação
- SME -

RELATÓRIO DE EXECUÇÃO DO OBJETO

2-IDENTIFICAÇÃO DA ORGANIZAÇÃO DA SOCIEDADE CIVIL PROPONENTE:

Nome da organização: Associação de Pais e Mestres do Cemei PROFª Celia Regina Aiello

CNPJ: 22.301.245/001-91

Termo de Colaboração: 17/2022

Vigência: 2022

Ano referência: 2022

Valor repassado no ano referência: R\$ 54.720,00

3-DESCRIÇÃO DO OBJETO EXECUTADO

A unidade Escolar tem por finalidade: Manutenção do prédio escolar e assistência aos alunos com qualidade, bem como, permitir um ambiente acolhedor, limpo e organizado. Permitindo também que as atividades pedagógicas sejam para autonomia e aprendizagem neste ambiente, propiciando desenvolvimento pleno deste indivíduo.

Mediante o cumprimento do Termo de colaboração firmado com a Secretaria Municipal de Educação /Prefeitura Municipal de Barretos par ao repasse dos recursos financeiros para manutenção e desenvolvimento do ensino referente às despesas realizadas com vistas à consecução dos objetivos básicos das instituições educacionais de todos os níveis visando atingir as metas nos serviços educacionais observados os princípios, objetivos e diretrizes da LDBEN n° 9394/96, na sua conformidade da política municipal, do plano Municipal de Educação e deste plano de trabalho que constitui parte integrante do referido termo.

4-CUMPRIMENTO DO OBJETO E COMPARATIVO DE METAS PROPOSTAS COM OS RESULTADOS ALCANÇADOS:

Identificação do Objeto

Aporte financeiro para custeio de despesas com aquisição de material de consumo, contratação de serviços e outras despesas necessárias ao funcionamento da unidade, bem como trazer aos alunos um ambiente propício, higienizado e acolhedor para melhoria do seu aprendizado.

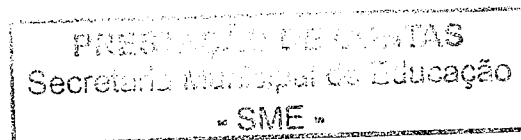

Justificativa da proposição

Descrição das metas a serem atingidas e das atividades ou projetos a serem executados:
2022

Metas	Recursos	Observação
1- Conservar todos os ambientes Da Unidade higienizados e organizados.	Adquirir mensalmente os seguintes produtos de limpeza: água sanitária, detergente neutro, sabonete líquido, papel higiênico, álcool gel, papel toalha, desinfetante, sacos de lixo, vassouras, rodos, sabão em pó, creolina, querosene, lisoforme, pano de chão, cera, luvas, sabão em barra, outros. Excepcionalmente - totens e dispensers de álcool gel para vários locais da Unidade Escolar.	CONSEGUIMOS REALIZAR COM VERBA PDDE, E APM
2- Complementar o material didático e escolar fornecido pela Secretaria municipal de Educação, para atendimento de necessidades de aprendizagem dos estudantes, contribuindo para a diminuição ou erradicação do fracasso escolar.	Serviço gráfico, papelaria em geral, jogos e brinquedos pedagógicos, tinta para impressora, bússola, materiais de laboratório, etc	CONSEGUIMOS REALIZAR
3- Garantir a integridade física dos alunos e funcionários na Unidade Escolar	Aquisição de: Termômetros digitais, Kit primeiros socorros; Gaze, faixas, esparadrapos, sabonete líquido, xampu, outros.	CONSEGUIMOS REALIZAR.

<p>4- Realizar manutenção predial e de equipamentos sempre que necessário.</p>	<p>Aquisição de materiais e contratação de serviços especializados.</p> <p>Exemplo: chaveiros, eletricista, encanador, Calheiros, dedetização, extintores e outros</p>	<p>* CONSEGUIMOS REALIZAR REFORMA TOTAL DO BANHEIRO DOS FUNCIONÁRIOS</p>
<p>PROJETOS</p>	<p>RECURSOS</p>	
<p>5- JUNTOS SALVAMOS VIDA – 2º PASSEIO CICLÍSTICO.</p>	<p>Confecção de cartazes, placas, e mobilização em torno da Unidade Escolar com entrega de panfletos à comunidade local e carros defronte ao CEMEI.</p>	<p>CONSEGUIMOS REALIZAR</p>
<p>6- SEMANA DAS CRIANÇAS.</p>	<p>Atividades lúdicas, gincana, circuito, cineminha com pipoca, festa para comemoração e entrega de lembrancinhas</p>	<p>CONSEGUIMOS REALIZAR</p>
<p>7- OUTUBRO ROSA</p>	<p>Confecção de cartazes e painel para conscientização.</p> <p>Panfletagem para as famílias e lembrancinhas</p>	<p>CONSEGUIMOS REALIZAR</p>
<p>8- SARAU DA EDUCAÇÃO INFANTIL</p>	<p>Apresentações dos alunos, e mostra de atividade positiva do projeto trânsito</p>	<p>CONSEGUIMOS REALIZAR</p>
<p>9 – NOVEMBRO AZUL</p>	<p>Confecção de cartazes e painel para conscientização</p>	<p>CONSEGUIMOS REALIZAR</p>
<p>10 – FESTA FINAL DE ANO E FORMATURA</p>		<p>SERÃO REALIZADOS NA ULTIMA SEMANA</p>

TURMAS

BERÇÁRIO I

Unidade Escolar: CELIA REGINA AIELLO PROF CEMEI							
Docente: VANESSA CRISTINA DANTAS							
B1 - A (262553605)		Período: Integral		Matriculados: 18		Ano: 2022	
Nº	Nome	R.M.	Data de Nascimento	R.A.	Sit	Matricula	Baixa
1	ANTHONY FERNANDO ISAAC DO NASCIMENTO	0	28/06/2021	123220577-1	M	01/02/2022	
2	ARTHUR PEREIRA BAPTISTA	0	04/11/2021	123432328-X	M	10/02/2022	
3	BERNARDO ITIGY MORAIS	0	05/05/2021	123447583-2	M	14/02/2022	
4	CECILIA HELENA CAMOLES	0	16/08/2021	123220582-5	T	01/02/2022	30/03/2022
5	HELENA MARQUES DA SILVA	0	13/08/2021	123220586-2	M	01/02/2022	
6	HELENA PEREIRA PIRES	0	15/09/2021	123220589-8	M	01/02/2022	
7	HELOISA DA SILVA CAMARGO		08/07/2021	123350897-0	M	09/02/2022	
8	ISAAC COSTA SILVEIRA	0	24/06/2021	123220597-7	M	01/02/2022	
9	ITALO IANI LEITE	0	12/08/2021	123220592-8	M	01/02/2022	
10	JOSE PEDRO ALVES CARVALHAES	0	08/08/2021	123220598-9	M	01/02/2022	
11	MARIA JULIA CASTRO DEMETRIO	0	17/06/2021	123491229-6	M	09/02/2022	
12	MATHEUS SILVA MADEIRA	0	23/08/2021	123432333-3	M	10/02/2022	
13	OLIVIA FERRARINI GOMIDE	0	22/04/2021	123220609-X	M	01/02/2022	
14	PEDRO SANCHES DE SA	0	14/06/2021	123220607-6	M	01/02/2022	
15	GAEL FREIRE ANTUNES	0	09/11/2021	123577514-8	T	10/03/2022	25/04/2022
16	JOSE LUCAS DA CRUZ OLIVIERA COELHO		19/07/2021	123656910-6	T	11/04/2022	28/06/2022
17	JOAO GUILHERME DE CARVALHO E SILVA PEPINELI		24/08/2021	123656911-8	M	13/04/2022	
18	ISABELLY VITORIA SOUZA CANDIDO		24/10/2021	123656912-X	M	13/04/2022	
19	JOAO PEDRO SPINOLA DA SILVA		04/08/2021	123677248-9	M	01/04/2022	
20	JOAQUIM OLIVEIRA REZENDE		11/01/2022	123687684-2	T	04/05/2022	09/06/2022
21	RHAFEL ROSA VERONEZI		02/02/2022	123829077-2	M	21/06/2022	
22	MIGUEL BORGES TOMAZ GARCIA		28/02/2022	123882038-4	M	04/08/2022	

BERÇÁRIO II A

Unidade Escolar: CELIA REGINA AIELLO PROF CEMEI							
Docente: KATIA RODRIGUES DE OLIVEIRA SILVA							
B2 - A (262553597)		Período: Integral		Matriculados: 20		Ano: 2022	
Nº	Nome	R.M.	Data de Nascimento	R.A.	Sit	Matricula	Baixa
1	ALICE MEASSO CORREA	0	16/08/2020	123092741-4	M	10/02/2022	
2	AMELIA GONCALVES PEGHIM	0	06/04/2020	122657353-8	M	01/02/2022	
3	ANA CECILIA MARTINS DE SOUZA PEREIRA	0	06/07/2020	122572746-7	M	01/02/2022	
4	ANA LIVIA DOS SANTOS HILARIO DE OLIVEIRA		10/10/2020	122787209-4	M	10/02/2022	
5	ANTHONY GUIRÃO CAMPOS	0	09/12/2020	122796106-6	M	01/02/2022	
6	ANTONELLA FELIX SANTOS SANTANA	0	15/06/2020	122621950-0	M	01/02/2022	
7	BERNARDO DE CARVALHO MARTINS	0	07/06/2020	122648766-X	M	01/02/2022	
8	DAVI MIGUEL PIRES PAULUS BIACHINI	0	27/04/2020	123432698-X	M	10/02/2022	
9	GABRIEL COSTA PEREIRA	0	19/09/2020	122622900-1	M	01/02/2022	
10	HEITOR COELHO PEREIRA MOREIRA		14/01/2021	123220478-X	M	14/02/2022	
11	JOAO FELIPE RESENDE	0	14/10/2020	122657468-3	M	01/02/2022	
12	JULIO HENRIQUE GARCIA BORGES DA SILVA	0	26/11/2020	122809635-1	M	01/02/2022	
13	LAURA FERNANDES FARIA	0	30/11/2020	123447709-9	T	14/02/2022	27/04/2022
14	LINCOLN DE SOUSA RIBEIRO	0	04/12/2020	123401229-7	M	09/02/2022	
15	MANUELLA ROCHA SCARPELINI	0	08/09/2020	122622975-X	M	01/02/2022	
16	MARIA VICTORIA BARALDI AUADA	0	18/04/2020	122623050-7	M	01/02/2022	
17	MARIANA SILVA LUCATTI	0	15/05/2020	123221866-2	M	09/03/2022	
18	THEO SILVEIRA DOS REIS	0	07/09/2020	122623299-1	M	01/02/2022	
19	DEREK OLIVEIRA RODRIGUES		22/12/2020	123857037-9	M	07/07/2022	
20	ARTHUR FARIA FERNANDES		29/01/2021	123828618-5	M	29/07/2022	
21	MIGUEL ASSIS RODRIGUES		01/08/2020	123829151-X	M	19/10/2022	

PRESTADOR DE CONTAS
Secretaria Municipal de Educação
- ANTE -

BERÇÁRIO II B

Unidade Escolar: CELIA REGINA AIELLO PROF CEMEI							
Docente: FABIANA GERONIMA DA COSTA							
B2 - B (264169582)		Periodo: Integral		Matriculados: 20		Ano: 2022	
Nº	Nome	R.M.	Data de Nascimento	R.A.	Sit	Matricula	Baixa
1	ANTONIO DE SOUZA CAMARGO	0	23/07/2020	122657418-X	M	01/02/2022	
2	ARTHUR HENRIQUE FREITAS BASILIO	0	15/02/2021	123221790-6	M	01/02/2022	
3	AUGUSTO ALVES FREITAS	0	03/03/2021	123221797-9	M	01/02/2022	
4	DAVI AMARAL DIAS	0	16/02/2021	123221802-9	T	01/02/2022	30/03/2022
5	DAVI CASTRO SILVA	0	03/02/2021	123221807-8	M	01/02/2022	
6	ESTHER FERREIRA LIMA	0	26/02/2021	123221812-1	M	01/02/2022	
7	GABRIEL ANDRIUSSI DE CARIAS	0	19/10/2020	123221831-5	M	01/02/2022	
8	GAEL CRISTHOPHER VIEIRA BERNARDES MELO	0	24/10/2020	123221820-0	M	01/02/2022	
9	HELLENA UKISON COSTA DE CAMPOS	0	24/04/2020	123401224-8	M	09/02/2022	
10	JUSTINI HELENA DE SOUZA	0	05/08/2020	122682451-1	T	17/02/2022	29/03/2022
11	LAVINIA RIBEIRO DA SILVA	0	02/01/2021	123221835-2	M	01/02/2022	
12	MANUELA SILVA AZEVEDO		09/09/2020	122495933-4	M	01/02/2022	
13	MARIA LUIZA CORREA LARA	0	18/04/2020	123221856-X	M	01/02/2022	
14	MARIANA SILVA LUCATTI	0	15/05/2020	123221866-2	R	01/02/2022	08/03/2022
15	MAYA TOSTES MELENDES		18/04/2020	122508394-1	M	01/02/2022	
16	VINICIUS NOAH CARDOSO DE ARAUJO	0	03/09/2020	123221871-6	M	01/02/2022	
17	MELISSA MIRANDA TRIBOSSE CARVALHO	0	14/08/2020	122846075-9	M	14/03/2022	
18	CAIO MARTINS DE BELLO	0	21/08/2020	122622044-7	M	31/03/2022	
19	LUCCA SILVERIO GIRARDI		03/11/2020	123604258-X	M	31/03/2022	
20	ARTHUR CAETANO OTERIO		28/01/2021	123631627-7	M	01/04/2022	
21	MARIA CECILIA LOURENCO LEITE		16/11/2020	123840182-X	M	21/06/2022	
22	IZABELLY MONIKE DA SILVA FLOR		19/04/2020	122836897-1	M	25/07/2022	
23	ENRICO ANDRADE PETRONI		30/03/2021	123992615-7	M	17/10/2022	

MATERNAL IA

Unidade Escolar: CELIA REGINA AIELLO PROF CEMEI							
Docente: CINTIA CRISTIANE TRIVELATO							
MI - A (262553589)		Periodo: Integral		Matriculados: 22		Ano: 2022	
Nº	Nome	R.M.	Data de Nascimento	R.A.	Sit	Matricula	Baixa
1	ANTONIO SANTOS DE FREITAS	0	13/05/2019	122129483-0	M	01/02/2022	
2	ARTHUR DE JESUS SILVA	0	29/05/2019	122067689-5	M	01/02/2022	
3	ARTHUR RONDI ZAINÉ	0	10/06/2019	122067751-6	T	01/02/2022	06/05/2022
4	BERNARDO BARROS DE OLIVEIRA	0	19/05/2019	122067806-5	M	01/02/2022	
5	BRUNO HENRIQUE MATHIAS DA SILVA	0	11/11/2019	122067859-4	M	01/02/2022	
6	CAUA HENRIQUE ALVES DIAS	0	27/08/2019	122067924-0	M	01/02/2022	
7	CECILIA BORGES CAMATTA		17/12/2019	122439808-7	M	01/02/2022	
8	CLARA ISSA TRANFIGO	0	22/07/2019	122116409-0	M	01/02/2022	
9	FELIPE TITZE MENDES		10/02/2020	123222719-5	M	01/02/2022	
10	GUILHERME MALHEIRO TORRES	0	17/04/2019	122913459-1	M	01/02/2022	
11	HEITOR FERREIRA LIMA	0	02/12/2019	122118969-4	M	01/02/2022	
12	HENRIQUE TITZE MENDES		10/02/2020	123222722-5	M	01/02/2022	
13	JOAO OTAVIO MENDES ROCHA	0	11/06/2019	122068252-4	M	01/02/2022	
14	LORENA DOS SANTOS ROSARIO	0	02/04/2019	121679633-6	M	01/02/2022	
15	LOUISE TOLEDO	0	10/02/2020	122809627-2	M	01/02/2022	
16	PEDRO HENRIQUE OLIVEIRA PINHEL	0	25/09/2019	122068419-3	M	01/02/2022	
17	PIETRO ALVES FERNANDES	0	13/11/2019	122116483-1	M	01/02/2022	
18	PYETRO ARAUJO COSTA BRASIL		16/10/2019	122023529-5	M	01/02/2022	
19	RHUAN CLEBER DOS SANTOS BASILIO		08/04/2019	123232265-9	M	09/02/2022	
20	SOPHIA BARBOSA SILVA	0	29/05/2019	122068378-4	M	01/02/2022	
21	THEO FIDELIS RODRIGUES		01/09/2019	122068444-2	M	22/02/2022	
22	VICENTE HENRIQUE LIMA BARBOSA	0	18/05/2019	122068397-8	M	01/02/2022	
23	CECILIA ANDRADE DE OLIVEIRA		08/01/2020	123353328-9	M	26/07/2022	
24	FELIPE ALEXANDRE DA SILVA FLOR		24/04/2019	122079494-6	T	25/07/2022	21/09/2022

PRESTAÇÃO DE CONTAS
Secretaria Municipal de Educação
- SME -

MATERNAL I B

Unidade Escolar: CELIA REGINA AIELLO PROF CEMEI							
Docente: JULIANO ALTAO DE CARVALHO							
MI - B (263735235)		Periodo: Integral	Matriculados: 22		Ano: 2022		
Nº	Nome	R.M.	Data de Nascimento	R.A.	Sit	Matricula	Baixa
1	ALICE DE SOUZA VALERETTO	0	15/08/2019	123491227-2	M	22/02/2022	
2	ANA LUIZA PEREIRA ALVARINHO	0	24/09/2019	123069499-7	M	01/02/2022	
3	BERNARDO SILVA AMERICO CASTELLO ALVES		26/03/2020	122475290-9	M	09/02/2022	
4	DAVI LUCCA VISOTAKY MENDONÇA	0	10/06/2019	122648993-X	M	01/02/2022	
5	GUILHERME SOUZA DA SILVA		03/12/2019	122473826-3	M	01/02/2022	
6	HELENA FERREIRA OLIVEIRA DA SILVA	0	09/10/2019	122650625-2	M	01/02/2022	
7	HENRIQUE COSTA SILVA	0	04/04/2019	122040280-1	M	01/02/2022	
8	ISAAC ANDRADE DOS SANTOS		18/04/2019	122129749-1	M	01/02/2022	
9	ISIS HELENA SANCHES HARMATIUK	0	23/05/2019	121812782-X	M	01/02/2022	
10	ISIS OLIVIO ZIGARTI		28/05/2019	122089722-X	M	01/02/2022	
11	JOAO OTAVIO MONTEIRO VIEIRA	0	29/07/2019	122650873-X	M	01/02/2022	
12	JOAO RICARDO MIRANDA SARTORI DE CARVALHO	0	12/11/2019	122650981-2	M	01/02/2022	
13	JOAQUIM VARES MENDES	0	02/09/2019	122132350-7	M	01/02/2022	
14	JULIA MARTINS DA SILVA MARQUES	0	11/02/2020	122651153-3	M	01/02/2022	
15	LARA FRANCO COSTA	0	15/09/2019	122651186-7	M	01/02/2022	
16	LUIZ FELIPE SIMIONATO BALIEIRO	0	23/05/2019	121625570-2	M	01/02/2022	
17	MARCELO CARVALHO MARINO		19/03/2020	123381294-4	M	10/02/2022	
18	MARIA CLARA DA SILVA SANTANA	0	03/10/2019	122039516-X	M	01/02/2022	
19	MIGUEL ALVARENGA DE CARVALHO	0	04/06/2019	122651233-1	M	01/02/2022	
20	NOAH NUNES FREIRE	0	09/03/2020	122652277-4	M	01/02/2022	
21	RAFAEL AUGUSTO SOUZA LIMA	0	23/04/2019	123223297-X	T	01/02/2022	30/03/2022
22	SOPHIA MOREIRA DE SOUZA	0	20/02/2020	122702253-0	M	01/02/2022	
23	TALLES GEOVANE FREITAS SOUZA		05/08/2019	122442276-4	M	22/02/2022	

MATERNAL II A

Unidade Escolar: CELIA REGINA AIELLO PROF CEMEI							
Docente: ALEXANDRA KAWAKAMI SONODA							
M2 - A (262553563)		Periodo: Integral	Matriculados: 23		Ano: 2022		
Nº	Nome	R.M.	Data de Nascimento	R.A.	Sit	Matricula	Baixa
1	ALEXANDRE CAVALCANTE DA SILVA	0	25/12/2018	122142097-5	M	01/02/2022	
2	AUGUSTO SOUKEF BORGES	0	21/07/2018	122116247-0	M	01/02/2022	
3	BEATRIZ SILVA DE MELO SANTOS	0	01/05/2018	120979345-3	M	01/02/2022	
4	BERNARDO QUEIROZ NOGUEIRA MARÇAL	0	29/04/2018	120979430-5	M	01/02/2022	
5	CARLOS ALEXANDRE SILVA MOREIRA DO CARMO	0	22/11/2018	122069125-2	M	01/02/2022	
6	CATARINA TENORIO AGUIAR	0	15/05/2018	120979491-3	M	01/02/2022	
7	GABRIEL CALDAS MARTINS	0	09/04/2018	121545708-X	M	01/02/2022	
8	GUSTAVO VILLALBA ROSENO COSTA		23/10/2018	122071039-8	M	01/02/2022	
9	HEITOR ALVES DA COSTA	0	24/09/2018	121069447-5	M	01/02/2022	
10	HELLOISE DE SOUZA SANTOS	0	04/05/2018	120979523-1	M	01/02/2022	
11	HENRIQUE RANGEL	0	10/07/2018	122129547-0	M	01/02/2022	
12	JOAO LUCAS ANTONIO DA SILVA		27/04/2018	122123501-1	M	09/02/2022	
13	JOAQUIM DOS SANTOS PEIXOTO DA SILVA	0	31/10/2018	121068948-0	M	01/02/2022	
14	LIVIA LIZ POLIZELLI ALVES	0	12/05/2018	121148428-2	M	01/02/2022	
15	LUARA DIAS DONATO		28/01/2019	121532111-9	M	01/02/2022	
16	MANUELA FORMICA DUARTE	0	22/10/2018	121069039-1	M	01/02/2022	
17	MARIA EDUARDA SANCHES DE SA	0	04/10/2018	120979676-4	M	01/02/2022	
18	PIETRO ENRICO ALVES DIAS	0	19/04/2018	120979764-1	M	01/02/2022	
19	SOFIA BERNARDO DE SOUZA		25/01/2019	121705330-X	M	01/02/2022	
20	SOPHIA CRISTINA RIBEIRO BATISTA	0	09/01/2019	121547431-3	M	01/02/2022	
21	VALENTINA QUIRINO NUNES		26/10/2018	121465401-0	T	09/03/2022	08/08/2022
22	JULIA NOGUEIRA GONCALVES		05/02/2019	122507929-9	M	15/08/2022	
23	JORGE DIAS DE MOURA MARTINS		05/01/2019	122069622-5	M	01/08/2022	
24	LARA PARDIM ALCANTARA GARCIA		25/09/2018	121127974-1	M	06/09/2022	

MATERNAL II B

Unidade Escolar: CELIA REGINA AIELLO PROF CEMEI							
Docente: ALEXANDRA KAWAKAMI SONODA							
M2 - B (262553530)		Periodo: Integral	Matriculados: 22		Ano: 2022		
Nº	Nome	R.M.	Data de Nascimento	R.A.	Sit	Matricula	Baixa
1	AUGUSTO VARJAO QUEIROZ		04/12/2018	121581397-1	M	09/02/2022	
2	ELIS SANTOS MIRANDA	0	24/08/2018	121068853-0	M	01/02/2022	
3	ENZO CLAUDIO MACHADO FERREIRA	0	24/05/2018	122069395-9	M	01/02/2022	
4	ESTEVAN MACHADO DE JESUS LACERDA		07/03/2019	122475348-3	M	01/02/2022	
5	FERNANDO AUGUSTO TOSTES MELENDES		15/07/2018	120954987-6	M	01/02/2022	
6	GABRIEL DOS SANTOS GUSMAO DE MENEZES	0	04/10/2018	122069444-7	M	01/02/2022	
7	HEITOR DE MELO SANCHEZ	0	29/08/2018	122069475-7	T	01/02/2022	09/05/2022
8	HEITOR MARQUES DA SILVA	0	27/02/2019	122102425-5	M	01/02/2022	
9	HEITOR RODRIGUES DOS SANTOS		29/12/2018	122715004-0	M	01/02/2022	
10	HELENA CRISTINA ALMEIDA DE SOUSA	0	20/02/2019	122652574-X	M	01/02/2022	
11	HENRIQUE DA SILVA LOPES	0	01/03/2019	122069509-9	M	01/02/2022	
12	HENRIQUE PEREIRA JORGE	0	20/12/2018	122116759-5	M	01/02/2022	
13	ISABELLY RIBEIRO DA SILVA	0	16/05/2018	122069546-4	M	01/02/2022	
14	JOAO HENRIQUE RODRIGUES DE CARVALHO	0	21/09/2018	121363883-5	M	01/02/2022	
15	JOAQUIM LORENZO DE MENEZES FUSCO	0	20/01/2019	122069595-6	M	01/02/2022	
16	LUIZ FELIPE DA CRUZ GOMES	0	25/11/2018	122099946-5	M	01/02/2022	
17	MARIA CLARA LUZITANO DE ALENCAR		18/09/2018	122095321-0	M	01/02/2022	
18	MARIA HELOISA FERNANDES ALMEIDA	0	22/07/2018	120929597-0	M	01/02/2022	
19	MIGUEL COSTA MOTA		14/01/2019	121887059-X	M	01/02/2022	
20	PAULO HENRIQUE SALGADO SILVA RAMOS	0	19/07/2018	121148875-5	M	01/02/2022	
21	RAYSSA VITORIA SOUZA CANDIDO	0	21/02/2019	122069973-1	M	01/02/2022	
22	MIGUEL HENRIQUE LIMA MOREIRA	0	28/09/2018	121440589-7	M	21/03/2022	
23	MARCELO HENRIQUE PEREIRA DA SILVA		14/01/2019	122025212-8	T	09/05/2022	12/09/2022
24	HELLENA DE OLIVEIRA PEREIRA		26/07/2018	121662337-5	M	02/08/2022	

RECREAÇÃO A

Unidade Escolar: CELIA REGINA AIELLO PROF CEMEI							
Docente: ROSIMAR PADUA BARBOSA KOLLER							
E1 - A (262553522)		Periodo: Integral	Matriculados: 23		Ano: 2022		
Nº	Nome	R.M.	Data de Nascimento	R.A.	Sit	Matricula	Baixa
1	ANA JULIA DA SILVA HIDALGO	0	02/06/2017	120103613-6	M	01/02/2022	
2	ANNA CECILIA SILVA ALVES	0	23/06/2017	120807220-1	M	01/02/2022	
3	ANTHONY SOUZA BORGES	0	26/10/2017	122070077-0	M	01/02/2022	
4	ARTHUR SILVA SOUSA	0	14/06/2017	120345584-7	M	01/02/2022	
5	CECILIA GABRIEL DA SILVA SANCHES	0	23/05/2017	120104188-0	M	01/02/2022	
6	DAVI MENDES TOLEDO DE MATOS		14/03/2018	122070147-6	M	01/02/2022	
7	ENZO DA SILVA OLIVEIRA	0	21/08/2017	122653657-8	M	01/02/2022	
8	GABRIEL BORGES DA SILVA	0	22/01/2018	121358729-3	M	01/02/2022	
9	GIULLIA ANTONELLY RAMOS VIEIRA		09/10/2017	120481559-8	M	14/02/2022	
10	JOAO PEDRO DE SOUZA MOUSINHO	0	28/09/2017	120931709-6	M	01/02/2022	
11	JOSE EDUARDO PRADO RICOLI	0	27/10/2017	120809318-6	M	01/02/2022	
12	LAIS NASCIMENTO JUSTINO		07/07/2017	120715522-6	T	01/02/2022	08/02/2022
13	LORENZO WEBEL DE OLIVEIRA GONCALVES	0	26/05/2017	123448318-X	M	14/02/2022	
14	MANUELA FERRAZ DE OLIVEIRA BARRA	0	31/07/2017	120104318-9	M	01/02/2022	
15	MARIA VITORIA GIRANDA GARCIA	0	09/02/2018	120625631-X	M	01/02/2022	
16	MELISSA MATEUS CAIEL RAMOS	0	05/01/2018	121319209-2	M	01/02/2022	
17	OTAVIO LORENZO FREITAS GARCIA	0	09/06/2017	122068924-5	M	01/02/2022	
18	PEDRO AUGUSTO GONCAVES DOS SANTOS		06/04/2017	120810654-5	M	09/02/2022	
19	PEDRO HENRIQUE DE SOUZA VALERETTO		13/10/2017	122097714-7	M	09/02/2022	
20	RYAN LUCAS FREITAS BASILIO	0	22/09/2017	122119487-2	M	01/02/2022	
21	SAMUEL ALMEIDA BONFIM	0	21/12/2017	120612566-4	M	01/02/2022	
22	OTTO TEODORO RODRIGUES	0	18/12/2017	121363902-5	M	11/03/2022	
23	HELOISA MIRANDA TRIBOSSE CARVALHO	0	17/12/2017	121323549-2	M	14/03/2022	
24	BRUNO FERNANDO SILVA PEREIRA JUNIOR		31/12/2017	120898940-8	M	25/03/2022	

RECREAÇÃO B

Unidade Escolar: CELIA REGINA AIELLO PROF CEMEI

Docente: JULIANA CARVALHO DE PAULA

E1 - B (262553514)

Período: Integral

Matriculados: 23

Ano: 2022

Nº	Nome	R.M.	Data de Nascimento	R.A.	Sit	Matricula	Baixa
1	ALANNA DE SOUSA RIBEIRO		05/01/2018	121469212-6	M	09/02/2022	
2	ALICIA FERREIRA DA SILVA	0	24/11/2017	122122823-7	M	01/02/2022	
3	ANA LAURA NASCIMENTO RODRIGUES	0	28/08/2017	122658350-7	M	01/02/2022	
4	BENICIO MOREIRA DE SOUZA	0	06/04/2017	120628280-0	M	01/02/2022	
5	DAVI CAETANO OTERIO	0	22/01/2018	121533931-8	M	01/02/2022	
6	EMILY SANCHES SILVA	0	19/06/2017	120593414-5	M	01/02/2022	
7	ENZO ALVES MATOS	0	24/10/2017	122070743-0	M	01/02/2022	
8	HENRIQUE PEGUIM ARMANI	0	16/02/2018	122658401-9	M	01/02/2022	
9	LARA VICTOR DA COSTA	0	12/04/2017	122796112-1	M	01/02/2022	
10	LIVIA ANACLETO SILVA	0	11/01/2018	120807125-7	M	01/02/2022	
11	LORENA ABOLIS ALMEIDA DA SILVA	0	07/11/2017	123483020-6	M	21/02/2022	
12	LORENZO MEASSO CORREA	0	23/02/2018	121071321-4	M	01/02/2022	
13	LUCAS SIAN FERREIRA	0	23/08/2017	120615122-5	M	01/02/2022	
14	LUIZA DE CASTRO SAUD NASCIMENTO	0	16/08/2017	120980059-7	M	01/02/2022	
15	MANUELA FERRAZ BONAFIM	0	14/03/2018	120980069-X	M	01/02/2022	
16	MARIA VALENTINA OLIVEIRA	0	11/12/2017	121324595-3	M	01/02/2022	
17	MELISSA MONTEIRO XAVIER DE BARROS	0	01/08/2017	120897119-0	M	01/02/2022	
18	MIGUEL DOS SANTOS CORONADO		28/11/2017	123433546-3	M	10/02/2022	
19	MIGUEL HENRIQUE DE PAULA SILVA CAMILO		09/10/2017	122090720-0	M	10/02/2022	
20	NICOLAS GABRIEL ARANHA DE QUEIROZ SILVA	0	19/06/2017	122658519-X	M	01/02/2022	
21	SOPHIA VINHAL DA SILVA	0	08/02/2018	120809831-7	M	01/02/2022	
22	VALENTINA OLIVEIRA DE ALMEIDA	0	01/11/2017	120429968-7	M	01/02/2022	
23	MIGUEL HENRICO SOUZA DE OLIVEIRA	0	08/11/2017	121695933-X	M	05/05/2022	

RECREAÇÃO C

Unidade Escolar: CELIA REGINA AIELLO PROF CEMEI

Docente: CLEONICE APARECIDA DA SILVA

E1 - C (262553506)

Período: Integral

Matriculados: 23

Ano: 2022

Nº	Nome	R.M.	Data de Nascimento	R.A.	Sit	Matricula	Baixa
1	ALEX SILVA DE SOUZA JUNIOR		22/04/2017	120565671-6	M	01/02/2022	
2	ANA CLARA SILVA ITIGY		02/04/2017	122798834-5	M	01/02/2022	
3	ANTONIA MORAES ALVARES	0	16/10/2017	121545713-3	M	01/02/2022	
4	BRYAN DE JESUS BERLINDO SOARES	0	23/05/2017	120063414-7	M	01/02/2022	
5	DAVI GABRIEL DE SOUZA CRISPE		07/08/2017	121029092-3	M	01/02/2022	
6	DAVI LUCCA DA SILVA PEREIRA		03/01/2018	120979965-0	M	01/02/2022	
7	EDUARDO HENRIQUE MARTINS DA SILVA MARQUES		24/09/2017	121275514-5	M	01/02/2022	
8	ENRICO SANTANA DE CARVALHO PRADO		27/12/2017	122142132-3	M	01/02/2022	
9	GABRIEL HENRIQUE SEBASTIAO QUERINO		13/09/2007	120565431-8	M	23/02/2022	
10	HELENA ALEPIQUE MOREIRA DA SILVA		29/07/2017	120131706-X	M	01/02/2022	
11	ISADORA FILATIERI		31/01/2018	121071213-1	M	01/02/2022	
12	JOAQUIM PRAIS VIEIRA		22/02/2018	120717936-X	M	01/02/2022	
13	LEONARDO HOFT PEGHIM		15/04/2017	121139834-1	M	01/02/2022	
14	LORENZO ROCHA FERREIRA		05/06/2017	120104284-7	M	01/02/2022	
15	LUCAS DUARTE AMANCIO		01/02/2018	120810667-3	M	01/02/2022	
16	MATHEUS PEREIRA MUNIZ		16/01/2018	120612557-3	M	01/02/2022	
17	MAURO BARCO NETO		24/10/2017	121298311-7	M	01/02/2022	
18	MIGUEL REZENDE LEMOS FRANCO CALIL		20/06/2017	120980145-0	M	01/02/2022	
19	SOPHIA LUZITANO VILELA		14/04/2017	120522409-9	M	01/02/2022	
20	SOPHIA ROSA BERTONHA		16/09/2017	120358915-3	M	01/02/2022	
21	LUCCA TOMAZELLI FERNANDES		31/03/2018	122472887-7	M	10/02/2022	
22	HELENA FARIA DE SOUZA		03/04/2017	122137440-0	M	19/04/2022	
23	ALICE APARECIDA PARDIM GONCALVES		27/06/2017	121128609-5	M	02/09/2022	

PRESTAÇÃO DE CONTAS
Secretaria Municipal de Educação
- SME -

PRÉ-ESCOLA A

Unidade Escolar: CELIA REGINA AIELLO PROF CEMEI							
Docente: ANA PAULA ALVES RIBEIRO							
E2 - A (262553498)		Período: Integral		Matriculados: 20		Ano: 2022	
Nº	Nome	R.M.	Data de Nascimento	R.A.	Sit	Matricula	Baixa
1	ALICE SPINELLI GALEGO	0	24/03/2017	120106415-6	M	01/02/2022	
2	BEATRIZ DE ANDRADE CARVALHO	0	10/03/2017	116781587-7	T	01/02/2022	13/04/2022
3	BENJAMIM ALVES DE OLIVEIRA	0	16/06/2016	116066182-0	M	01/02/2022	
4	DANIEL DOMINICK RIBEIRO BATISTA DE SOUZA	0	28/02/2017	116781596-8	M	01/02/2022	
5	ENZO ISSA GONÇALVES	0	02/09/2016	120106519-7	M	01/02/2022	
6	ESTER ALVES TRAJANO DA SILVA	0	18/04/2016	121392538-1	M	01/02/2022	
7	FLAVIA MELLO DOS SANTOS	0	23/06/2016	122071025-8	M	01/02/2022	
8	HENRIQUE CONFETTI CANUTTO	0	19/06/2016	116279952-3	M	01/02/2022	
9	ISABELLY BORGES AGUILLAR	0	04/08/2016	116188558-4	M	01/02/2022	
10	JOAO LUCAS DE CASTRO NERY DA ROCHA	0	07/10/2016	116363208-9	M	01/02/2022	
11	JOAO PEDRO FENTANES MOREIRA	0	15/08/2016	116297648-2	M	03/03/2022	
12	LIZ PEREIRA BAPTISTA	0	22/11/2016	116383773-8	M	01/02/2022	
13	MARIA HELENA FERNANDES ALMEIDA	0	06/01/2017	120351525-X	M	01/02/2022	
14	MIGUEL LOPES LAVEZO	0	21/02/2017	116786335-5	M	01/02/2022	
15	NAYRA SOBRINHO SILVA	0	27/07/2016	120287838-6	M	01/02/2022	
16	PIETRO DANIEL DE OLIVEIRA BERLINDO DOS SANTOS	0	12/08/2016	120063315-5	M	01/02/2022	
17	RAYSSA EDUARDA AZEVEDO DOS SANTOS	0	21/11/2016	120106749-2	M	01/02/2022	
18	SOPHIA GUIRAO CAMPOS	0	10/03/2017	120297180-5	M	01/02/2022	
19	VALENTIM TENORIO AGUIAR	0	19/04/2016	116747823-X	M	01/02/2022	
20	VALENTINA PUGLIANI MOREIRA	0	06/05/2016	115975562-0	M	01/02/2022	
21	KAUAN HENRIQUE SANTOS RIVADAVIA		20/03/2017	120323486-7	M	27/04/2022	

PRÉ-ESCOLA B

Unidade Escolar: CELIA REGINA AIELLO PROF CEMEI							
Docente: ANDREA IBRAHIM PEDRON							
E2 - B (262553480)		Período: Integral		Matriculados: 19		Ano: 2022	
Nº	Nome	R.M.	Data de Nascimento	R.A.	Sit	Matricula	Baixa
1	ALICIA CAVALCANTE CARVALHO	0	06/03/2017	120106461-2	M	01/02/2022	
2	BENICIO BRITO SOUZA NABEN	0	28/07/2016	120535083-4	M	01/02/2022	
3	BERNARDO DA SILVA ZANON	0	30/07/2016	116363110-3	M	01/02/2022	
4	BERNARDO MILAN LIMA		05/07/2016	116359870-7	M	21/02/2022	
5	ELLENA MAGALHAES NASCIMENTO	0	09/06/2016	120410788-9	M	01/02/2022	
6	FELIPE PELEGRINI OLIVEIRA GOMES	0	31/01/2017	120104300-1	M	01/02/2022	
7	HELENA MENEGUETTI DE BRITO	0	07/04/2016	116196027-2	M	01/02/2022	
8	JOAO MIGUEL HARTT MENEZES		06/02/2017	120398375-X	T	21/02/2022	26/05/2022
9	JOAQUIM HENRIQUE BARCO	0	13/09/2016	121299882-0	M	01/02/2022	
10	LORENA GONCALVES ARANTES DOS SANTOS		30/06/2016	120717985-1	M	01/02/2022	
11	LUIS EDUARDO BATISTA FERREIRA		28/04/2016	123117329-4	M	01/02/2022	
12	MANUELLA CRISTINA DA SILVA NASCIMENTO	0	24/02/2017	120106654-2	M	01/02/2022	
13	MARIA CLARA MELO DE OLIVEIRA	0	26/06/2016	116374602-2	M	01/02/2022	
14	MARIA ELISA FERNANDES ALMEIDA	0	06/01/2017	120351583-2	M	01/02/2022	
15	MARIA FERNANDA FREITAS	0	06/06/2016	121117130-9	M	01/02/2022	
16	NICOLAS FALCAO GONZAGA		17/05/2016	116241727-4	M	14/02/2022	
17	OSVALDO HENRIQUE DE SOUZA VIEIRA	0	18/06/2016	120106703-0	M	01/02/2022	
18	SAMUEL DA SILVA MUNIZ	0	10/10/2016	116162458-2	M	01/02/2022	
19	SOFIA MARTINS FAGUNDES		03/12/2016	120199485-8	M	10/02/2022	
20	MIKAELLY VITORIA PEREIRA DE OLIVEIRA		11/05/2016	116588563-3	T	09/05/2022	22/08/2022
21	GUILHERME DE OLIVEIRA NETO		28/02/2017	122477956-3	M	21/06/2022	

RECURSOS HUMANOS

ALEXANDRA KAWAKAMI SONODA RG: 20.398.005-0 PEI
ALINE DE SOUZA PEREIRA RG: 47.066.646-8 REJAE-ACD
ANA CAROLINA JACIENTO DOS SANTOS RG: 42.468.935-2 REJAE-CUIDADORA
ANA PAULA ALVES RIBEIRO RG: 29.306.167-1 PI
ANA SILVIA LEOVERGILIO COSTA DOS SANTOS RG: 46.275.295-1
ANDREA IBRAHIM PEDRON RG:22.624.438-6
BIANCA WILY SANTANA RG: 49.034.400-8 EFETIVA-ACD
CARLA PATRÍCIA TORRES RG: 29.656.998-1 PEI
CARLA ZACARIAS ALEIXO RG: 27.486.468-X PEI
CARLOS EDUARDO PASSOS ALCIDES RG: 40.272.708-3 SEDE EM. MARLENE INGLES
CELIA DE ASSIS SANTOS RG:9.824.081-X EFETIVO-MERENDEIRA
CINTIA CRISTIANE TRIVELATO RG: 40.981.017-4 EDUCADOR
CLAUDIA CINTRA BATISTA SILVA AEE
CLEONICE APARECIDA DA SILVA RG: 45.246.002-5 PI – REC C
DANIELA CORREA RG: 55.040.944-0 REJAE ED. FISICA
DAYENI THOMAZ KANAZAVA DE SOUZA RG: 40.424.872-X PEI
ELAINE CRISTINA DE ALMEIDA RG: 29.306.789-2 PEI
ELINEIA ROSA FILGUEIRAS RG:25.929.619-3 PEI - MI
EUNICE ROSA DA CONCEIÇÃO RG: 25.189.136-7 EFETIVO-AUX.SERVIÇOS GERAIS
INGRID CORREIA OLIVEIRA RG: 64.321.878-6 REJAE-ACD
JANILSSA PANTOJA MIRANDA RG: 65.916.406-1 ACD
JORDANA DEBORA FARIAS NAVARRO RG: 39.702.315-7 REJAE-ACD
JOYCE HELENA GOMES RG: 33.777.173-X
JULIANA MARCIA MINARÉ RG:25.648.196-9 PEI
JULIANO ALTÃO DE CARVALHO RG: 45.651.735-2 PEI
KATIA RODRIGUES DE OLIVEIRA SILVA RG: 45.135.385-7 PEI
LEISLAINE MOTA SILVA FERREIRA RG: 52.719.079-2
LETICIA DA SILVA PRATA RG: 42.425.447-5 PI – REC B
LIDIANE RIBEIRO DE LIMA RG: 30.752.267-2 REJAE- CUIDADOR
LUCILENE DA SILVA RG: 20.569.432-9 PEI
MARCIA REGINA PEGHIM SILVA RG: 16.785.550-5 ACD EFETIVO

MARIA LUIZA MISAEL RG: 21.375.625-0
MARIA DA CONCEIÇÃO COSTA RG: 9.876.249-7
MICHELLE FERNANDA RODRIGUES BALDOCCHI RG: 32.624.806-7 PEI
PAULA APARECIDA SILVA MUSTAFÉ RG: 40.919.789-0 ACD EFETIVO
RAIMUNDA PAULINO DOS SANTOS RG: 33.396.877-3 PEI
RARIANE FREITAS ALCANTARA ALVES RG 44.397.142-0 REJAE-ACD
REGINA FERREIRA DE OLIVEIRA DO CARMO RG: 17.555.730-5 DIRETOR
RENATA APARECIDA GABRIEL BRUNOZI RG:43.825.412-0 REJAE-ACD
RENATA CAVALINI LAVRADOR RG: 40.981.107-5 EFETIVO-CUIDADOR
ROBERTA DE OLIVEIRA BARCELOS RG: 40.504.840-3 EFETIVO-PAJEM
ROSIMAR PADUA BARBOSA KOLLER RG: 45.849.750-2 PI EFETIVO
ROSELAINÉ APARECIDA LIZI RG: 40.322.340-4 EFETIVO-MERENDEIRA
SUELEN ARANTES GONÇALVES RG: 45.783.735-4 REJAE -CUIDADOR
TATIANE DE AMORIM DOS SANTOS GONÇALVES RG: 47.603.126-6 A.R.I
TATIANE VIANNA MESQUITA CARNEIRO RG: 42.425.558-3
THAÍS APARECIDA ISRAEL VALALA RG: 40.198.427-8 EFETIVO-AUX.SERVIÇOS GERAIS
VANESSA CRISTINA DANTAS RG: 34.231.912-7 PEI
VANILDA MACIEL BORGES RG: 24.245.519-0 REJAE – ACD

COMPONENTES CURRICULARES
Quadro de Aulas - 2022
RECREAÇÃO A

	Horário		Segunda	Terça	Quarta	Quinta	Sexta	
1ª	13h30	14h25	ARI		ARI		AULA NORMAL	
2ª	14h25	15h20	AULA NORMAL	AULA NORMAL	AULA NORMAL	AULA NORMAL		
3ª	15h20	16h15	AULA NORMAL	AULA NORMAL	AULA NORMAL	AULA NORMAL	AULA NORMAL	
	15h50	16h10	janta					
4ª	16h30	17h25	AULA NORMAL	AULA NORMAL	AULA NORMAL	AULA NORMAL	AULA NORMAL	
5ª	17h25	18h30	AULA NORMAL	AULA NORMAL	AULA NORMAL	AULA NORMAL	AULA NORMAL	

RECREAÇÃO B

	Horário		Segunda	Terça	Quarta	Quinta	Sexta	
1ª	13h30	14h25	AULA NORMAL	AULA NORMAL	AULA NORMAL	AULA NORMAL	AULA NORMAL	
2ª	14h25	15h20	ARI		ARI		AULA NORMAL	
3ª	15h20	16h15	AULA NORMAL	AULA NORMAL	AULA NORMAL	AULA NORMAL		
	15h50	16h10	janta					
4ª	16h30	17h25	AULA NORMAL	AULA NORMAL	AULA NORMAL	AULA NORMAL	AULA NORMAL	
5ª	17h25	18h30	AULA NORMAL	AULA NORMAL	AULA NORMAL	AULA NORMAL	AULA NORMAL	

RECREAÇÃO C

	Horário		Segunda	Terça	Quarta	Quinta	Sexta	
1ª	13h30	14h25	AULA NORMAL	AULA NORMAL	AULA NORMAL	AULA NORMAL		
2ª	14h25	15h20	AULA NORMAL	AULA NORMAL	AULA NORMAL	AULA NORMAL	AULA NORMAL	
3ª	15h20	16h15	ARI		ARI		AULA NORMAL	
	15h50	16h10	janta					
4ª	16h30	17h25	AULA NORMAL	AULA NORMAL	AULA NORMAL	AULA NORMAL	AULA NORMAL	
5ª	17h25	18h30	AULA NORMAL	AULA NORMAL	AULA NORMAL	AULA NORMAL	AULA NORMAL	

PRÉ- ESCOLA A

	Horário		Segunda	Terça	Quarta	Quinta	Sexta	
1ª	13h30	14h25	AULA NORMAL	AULA NORMAL	AULA NORMAL	AULA NORMAL	AULA NORMAL	
2ª	14h25	15h20	AULA NORMAL	AULA NORMAL	AULA NORMAL	AULA NORMAL	AULA NORMAL	
3ª	15h20	16h15	AULA NORMAL	AULA NORMAL	AULA NORMAL	AULA NORMAL	AULA NORMAL	
	15h30	15h50	janta					
4ª	16h30	17h25	AULA NORMAL	AULA NORMAL	ARI	AULA NORMAL		
5ª	17h25	18h30	ARI		AULA NORMAL		AULA NORMAL	

PRÉ-ESCOLA B

	Horário		Segunda	Terça	Quarta	Quinta	Sexta	
1ª	13h30	14h25	AULA NORMAL	AULA NORMAL	AULA NORMAL	AULA NORMAL	AULA NORMAL	
2ª	14h25	15h30	AULA NORMAL	AULA NORMAL	AULA NORMAL	AULA NORMAL	AULA NORMAL	
3ª	15h30	16h15	AULA NORMAL	AULA NORMAL	AULA NORMAL	AULA NORMAL	AULA NORMAL	
	15h30	15h50	janta					
4ª	16h30	17h25	ARI		AULA NORMAL		AULA NORMAL	
5ª	17h25	18h30	AULA NORMAL	AULA NORMAL	ARI	AULA NORMAL		

ROTINA GERAL CEMEI "MÃE COMERCIARIA" 2022

08H - 08:30m	ENTRADA
08H - 08:30m	CAFÉ - Berçário Pré A e B
08:30m - 09:05m	CAFÉ - Recreação A, B e C Maternal I A e B Maternal II A e B
09:05m - 10H	ATIVIDADES (Parque, Sala Livia, Pátio coberto ou Sala de Aula)
10H - 11:30m	ALMOÇO/ESCALONADOS
11:30m - 13H	SONO/ESCALONADOS
13H - 13:30m	ENTRADA / SAÍDA LANCHE DA TARDE
13:30m - 15:30m	ATIVIDADES (Parque, Sala Livia, Pátio coberto ou Sala de Aula)
15:30m - 16:30m	JANTAR/ESCALONADOS
17H - 19H	SAÍDA

PROFESSORES RESPONSÁVEIS PELAS SALAS

FUNCIONÁRIO	TURMA	FUNÇÃO	SITUAÇÃO
ALEXANDRA KAWAKAMI SONODA	MII B	PEI	EFETIVO
ALINE DE SOUZA PEREIRA	B II A	ACD	REJAE
ANA CAROLINA JACIENTO DOS SANTOS	REC B	CUIDADOR	REJAE
ANA PAULA ALVES RIBEIRO	PRÉ A	PI	EFETIVO
ANA SILVIA LEOVERGILIO COSTA DOS SANTOS	VOLANTE	ACD	EFETIVO
ANDREA IBRAHIM PEDRON	PRÉ B	PI	EFETIVO
BIANCA WILY SANTANA	MI A	ACD	EFETIVO
CARLA PATRÍCIA TORRES	REC A	PEI	EFETIVO
CARLA ZACARIAS ALEIXO	MAT II B	PEI	EFETIVO
CARLOS EDUARDO PASSOS ALCIDES	REC A, B, C/ PRÉ A, E	PII - INGLÊS	REJAE
CELIA DE ASSIS SANTOS	-----	MERENDEIRA	EFETIVO
CINTIA CRISTIANE TRIVELATO	MI A	EDUCADOR	EFETIVO
CLEONICE APARECIDA DA SILVA	REC C	PI	REJAE
DANIELA CORREA	REC A, B, C / PRÉ A E B	PII - ED. FÍSICA	REJAE
DAYENI THOMAZ KANAZAVA DE SOUZA	MII A	PEI	REJAE
ELAINE CRISTINA DE ALMEIDA	BII A	PEI	REJAE
ELINEIA ROSA FILGUEIRAS	MAT I B	PEI	REJAE
EUNICE ROSA DA CONCEIÇÃO	-----	SERV. GERAIS	EFETIVO
INGRID CORREIA OLIVEIRA	MII B	ACD	REJAE
JANILSSA PANTOJA MIRANDA	BI	ACD	REJAE
JORDANA DEBORA FARIAS NAVARRO	BII A	ACD	REJAE
JOYCE HELENA GOMES	MII A	PEI	REJAE
JULIANA MARCIA MINARÉ	PRÉ A	PEI	EFETIVO
JULIANO ALTÃO DE CARVALHO	MI B	PEI	REJAE
KATIA RODRIGUES DE OLIVEIRA SILVA	BII A	PEI	EFETIVO
LEISLAINE MOTA SILVA FERREIRA	M I A	PEI	EFETIVO
LIDIANE RIBEIRO DE LIMA	REC A	CUIDADOR	REJAE
LUCILENE DA SILVA	REC B	PI	EFETIVO
CLAUDIA CINTRA BATISTA SILVA	MULTIPLAS	PII - AEE	REJAE

MARCIA REGINA PEGHIM SILVA	M I B	ACD	EFETIVO
MARIA LUIZA MISAEL RG: 21.375.625-0	LIC.INTERESSE PARTICULAR	PAJEM	EFETIVO
MARIA DA CONCEIÇÃO COSTA	-----	MARENDEIRA	EFETIVA
MICHELLE FERNANDA RODRIGUES BALDOCCHI	PRÉ B	PEI	EFETIVO
PAULA APARECIDA SILVA MUSTAFÉ	BII B	ACD	EFETIVO
RAIMUNDA PAULINO DOS SANTOS	BI	PEI	EFETIVO
RARIANE FREITAS ALCANTARA ALVES	VOLANTE/SECRETÁRIA	ACD	REJAE
REGINA FERREIRA DE OLIVEIRA DO CARMO	DIRETOR		EFETIVO
RENATA APARECIDA GABRIEL BRUNOZI	BI	ACD	REJAE
RENATA CAVALINI LAVRADOR	PRÉ B	CUIDADOR	EFETIVO
ROBERTA DE OLIVEIRA BARCELOS	SECRETARIA	PAJEM	EFETIVO
ROSELAINÉ APARECIDA LIZI	COZINHA	MERENDEIRA	EFETIVO
ROSIMAR PADUA BARBOSA KOLLER	REC A	PI	REJAE
SUELEN ARANTES GONÇALVES	MI A / MII A	CUIDADOR	REJAE
TATIANE DE AMORIM DOS SANTOS GONÇALVES	REC A, B, C / PRÉ A E B	PI A.R.I	REJAE
TATIANE VIANNA MESQUITA CARNEIRO	BII B	PEI	REJAE
THAÍS APARECIDA ISRAEL VALALA	-----	SERV. GERAIS	EFETIVO
VANESSA CRSITINA DANTAS	BI	PEI	EFETIVO
VANILDA MACIEL BORGES	MII A	ACD	REJAE

PLANO DE APLICAÇÃO DE VERBAS

Identificação do Objeto

Aporte financeiro para custeio de despesas com aquisição de material de consumo, contratação de serviços e outras despesas necessárias ao funcionamento da unidade, bem como contribuir para continuação das atividades pedagógicas.

Justificativa da proposição

Em atendimento as necessidades da Unidade Escolar já elencadas no Plano de Trabalho original também tivemos necessidades particulares, uma vez que nosso prédio é antigo necessitando de várias e contínuas manutenções.

Cronograma da Execução

NATUREZA DAS OPERAÇÕES	PREVISÃO MENSAL	PREVISÃO ANUAL
CONSUMO	R\$ 2.487,30	R\$ 27.360,00
PRESTAÇÃO DE SERVIÇOS; Reparos e Manutenção da Unidade Escolar	R\$ 2.487,30	R\$ 27.360,00
TOTAL	R\$ 4.974,60	R\$ 54.720,00

QUADRO DE RESUMO DE GASTOS

10 meses ou 200 dias letivos do ano de 2022.

Banco BRASILS/A

Agencia – 6621-4

Conta corrente- n ° 13683-2

ATENDIMENTO AOS ALUNOS

Atualmente nossa unidade tem atendido 100% de forma presencial, seguindo todos os protocolos de segurança indicados pela Vigilância Sanitária.

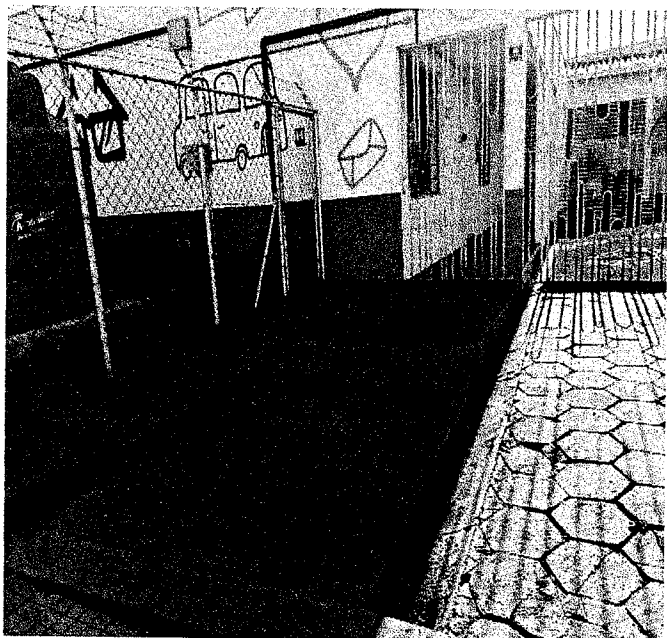

MANUTENÇÃO E HIGIENIZAÇÃO – META 1

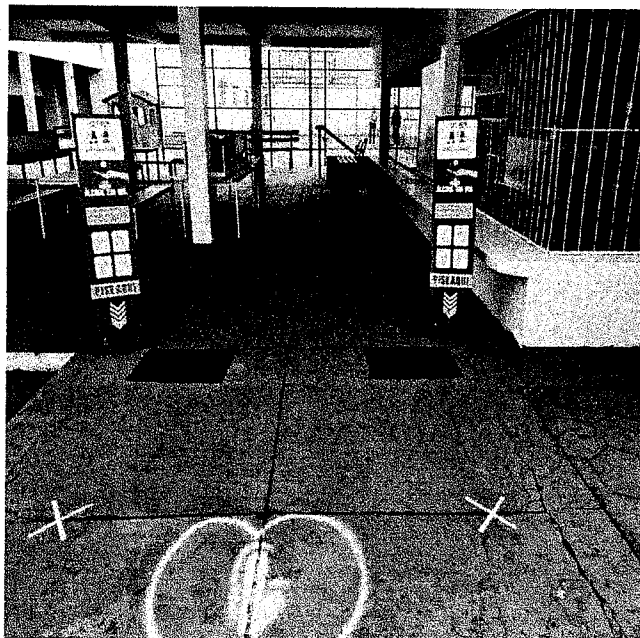

MATERIAL DIDÁTICO E COMPLEMENTAÇÃO – META 2



KIT DE PRIMEIROS SOCORROS – META 3

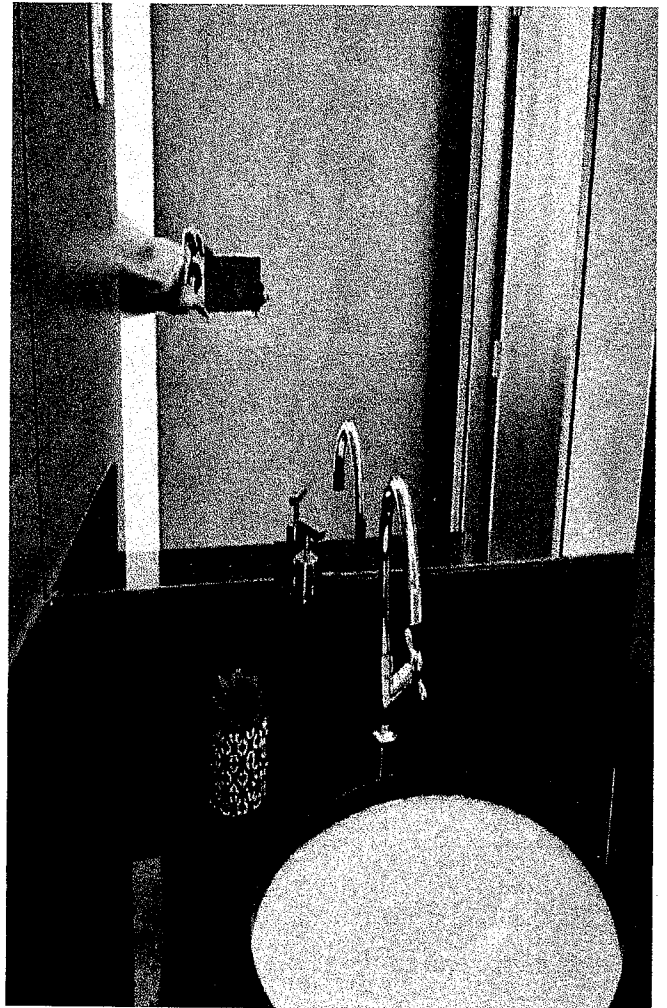
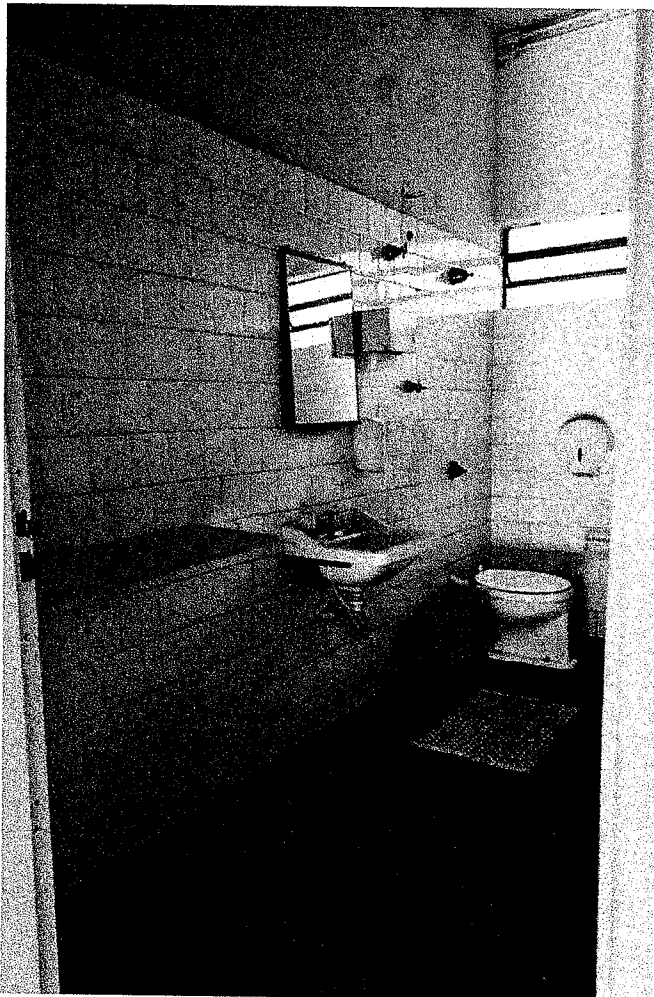



REFORMA BANHEIRO DOS FUNCIONÁRIOS – META 4

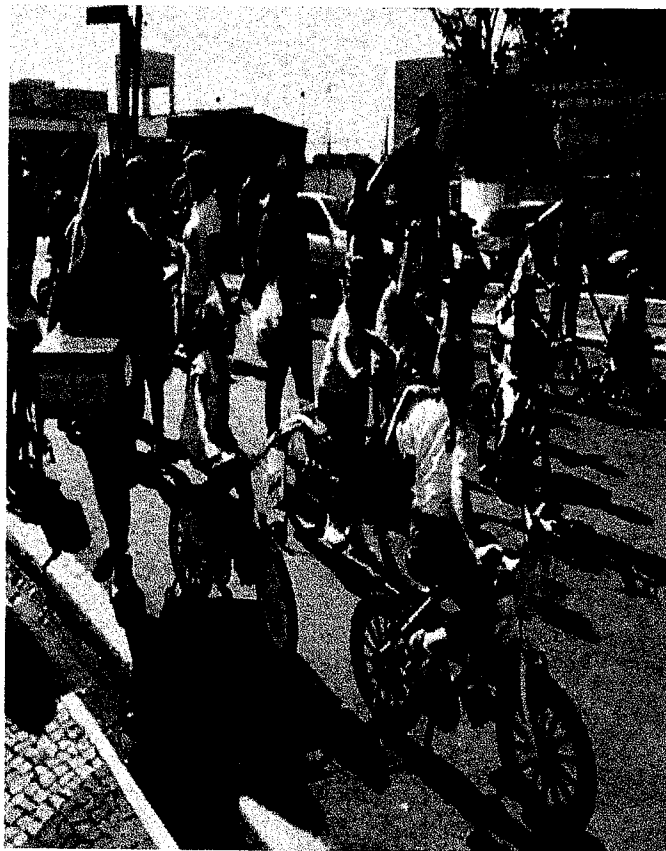

JUNTOS SALVAMOS VIDA – 2º PASSEIO CICLÍSTICO.



SEMANA DA CRIANÇA – META 6

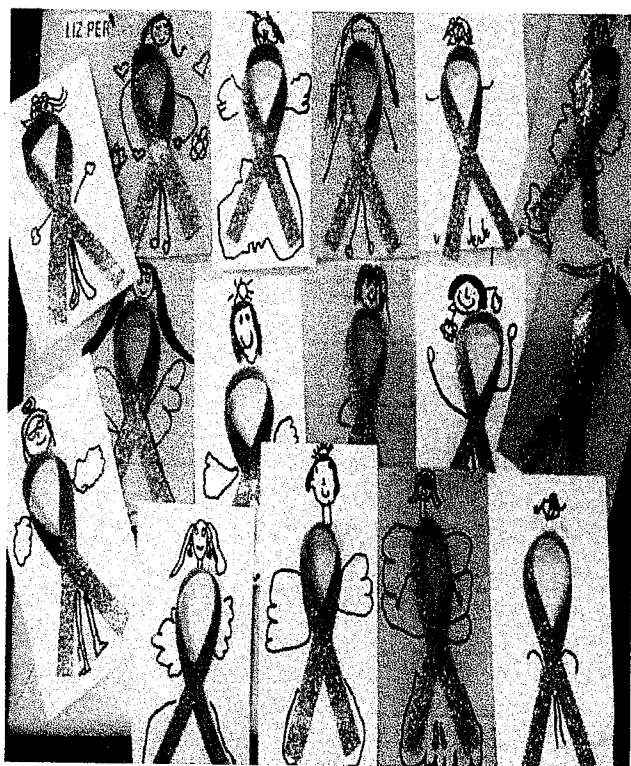

OUTUBRO ROSA – META 7



SARAU - META 8

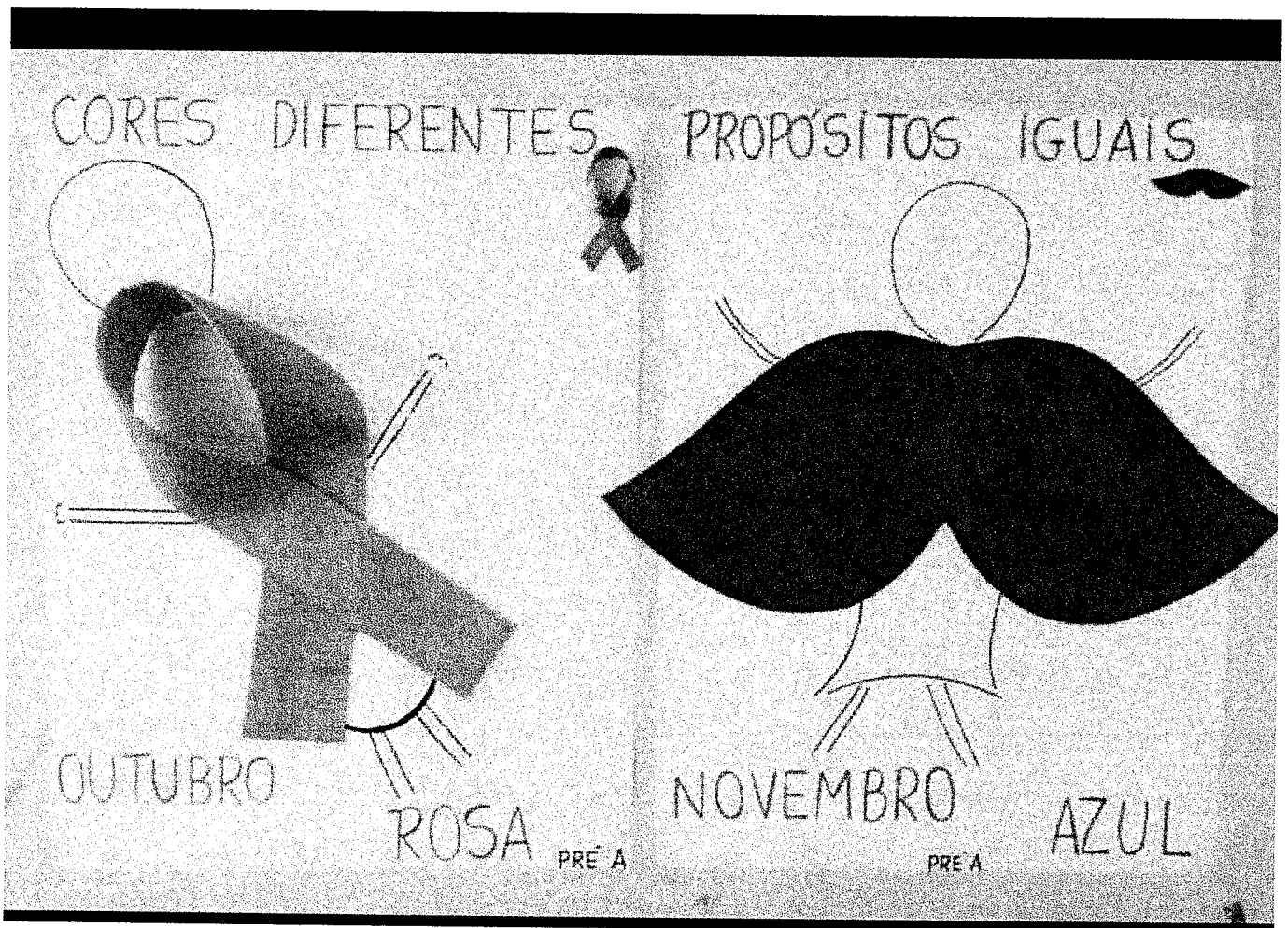

NOVEMBRO AZUL - META 9

FOTOS DIVERSAS



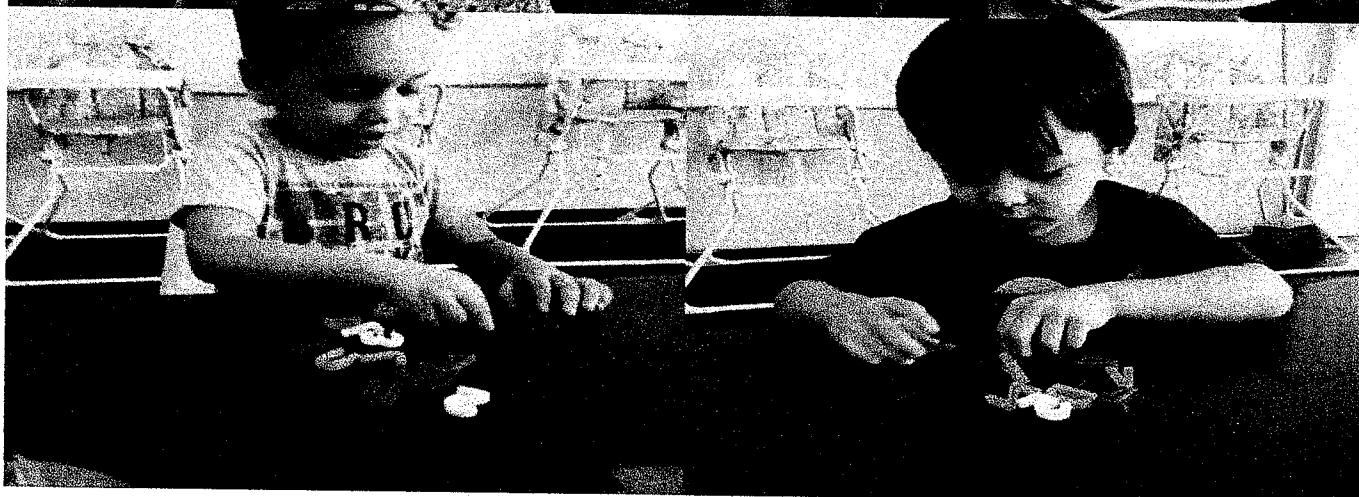



REGINA FERREIRA DO CARMO

RG 17. 555.730-5

DIRETOR EXECUTIVO

JOELMA GIANI DA SILVA

RG: 40.908.326.4

PRESIDENTE CONSELHO DELIBERATIVO

PRESTAÇÃO DE CONTAS
Secretaria Municipal de Educação
- SME -