



PREFEITURA MUNICIPAL DA ESTÂNCIA
TURISTUCA DE BARRETOS

ESTADO DE SÃO PAULO
SECRETARIA MUNICIPAL DE EDUCAÇÃO
CEMEI ELZA MARIA PITA BEZERRA
Av. Waldeir Amado Alves, 775- Bairro Boa Esperança- CEP 14786 070- Fone 98199.0327

1º RELATÓRIO (PARCIAL) DE EXECUÇÃO DO
OBJETO/CIRCUNSTANCIADO

I. DADOS DA PARCERIA

PRESTAÇÃO DE CONTAS
Secretaria Municipal de Educação
- SME -

OSC: CEMEI ELZA MARIA PITA BEZERRA		
Título do projeto/atividade/serviço:		
Instrumento:	Termo de Colaboração	Número/Ano: 009/2022
Período de Vigência:	FEVEREIRO/MARÇO /ABRIL - 2022	
Valor repassado pela Administração Pública: R\$ 43.520,29		

II. INTRODUÇÃO

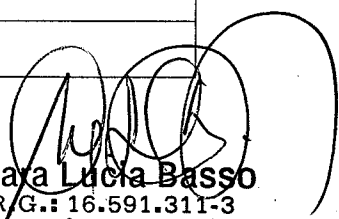
Maya Lucia Basso
R.G.: 16.591.311-3
Supervisor de Ensino

A OSC do CEMEI ELZA MARIA PITA BEZERRA tem por finalidade a parceria no atendimento dos alunos da rede municipal de ensino - **EDUCAÇÃO INFANTIL**, em atividades e atendimentos diversos da Educação Infantil em período integral em conformidade com as políticas públicas e metas estabelecidas pela administração pública e do plano de trabalho/2022.

A clientela atendida moram nos diversos bairros adjacentes como Santa Cecília, São Francisco, Jardim Anastácio, Jardim Planalto, San Diego, San Diego I e II e Jardim Caiçara.

A faixa etária alcançada é de alunos de 4 meses a 5 anos e 11 meses de idade, sendo que as atividades desenvolvidas estão em acordo com o currículo elaborado pela Secretaria Municipal da Educação em consonância com a Lei de Diretrizes (LDBEN nº9394/96) e Bases e Base Curricular Nacional da Educação Infantil (BNCC) e Currículo Paulista entre outras, sendo este contemplado com práticas extracurriculares no intuito de

Recebemos em:

10 / 05 / 22

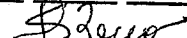

desenvolver cidadania para que nossos alunos sejam participativos dentro da sociedade.

Nesta Unidade Escolar contamos atualmente com **10 turmas** no período integral sendo: Berçário I, Berçário II A e B, Maternal I, Maternal II A e B, Recreação A e B e Pré-escola A, B.

Este é o primeiro relatório de execução do objeto compreendendo ao primeiro bimestre do ano letivo do período de fevereiro / março e abril de 2022.

O público alvo das atividades propostas são as crianças atendidas pela escola além da participação das famílias em momentos pontuais onde as atividades extras curriculares são estabelecidas previamente no Plano de Trabalho e no Projeto Político Pedagógico.

Ressaltamos que existe a possibilidade de eventos advindos de demandas da Secretaria Municipal de Educação e de suas parcerias, que promovem na Rede de Ensino um trabalho colaborativo, com envolvimento e participação de toda equipe escolar enriquecendo e complementando o currículo.

PRESTAÇÃO DE CONTAS
Secretaria Municipal de Educação
- SME -

A. BENEFÍCIOS E IMPACTOS GERADOS PELA PARCERIA

Acreditamos que os benefícios dessa parceria com a Unidade Escolar possibilita a equipe escolar um envolvimento participativo, promovendo o protagonismo dos cidadãos nas atividades e decisões dentro do universo escolar, garantindo a transparência, idoneidade, legalidade, impessoalidade, moralidade, publicidade e eficiência do recurso investido.

B. EXECUÇÃO FINANCEIRA

Os gastos foram realizados dentro das propostas estabelecidas e não foram utilizados outros meios de angariar recursos, considerando que passamos por um período pós-pandêmico e retornamos as atividades 100% presenciais no início do ano. Assim houve alguns gastos a mais com higienização, objetivando a construção enriquecedora do desenvolvimento integral das crianças.

C. POSSIBILIDADE DE SUSTENTABILIDADE E CONTINUIDADE DAS AÇÕES QUE FORAM OBJETO DA PARCERIA

A Escola busca desenvolver atividades que promovam a sustentabilidade em suas práticas educacionais e no aproveitamento consciente dos seus patrimônios, agindo de forma a respeitar e conservar seus espaços progressivamente se estendendo a comunidade escolar.

Para os projetos que acaso não foram realizados repensaremos as propostas para a construção no novo Plano de Trabalho 2022.

PRESTAÇÃO DE CONTAS
Secretaria Municipal de Educação
- SME -



III. DEMONSTRAÇÃO DE CUMPRIMENTO DO OBJETO

PRESTAÇÃO DE CONTAS
Secretaria Municipal de Educação
- SME -

Metas (atividade)	Ações Executadas	Alcance da meta	Observação
<i>Conservar todos os ambientes da unidade limpos e organizados seguindo Normas pela Vigilância Sanitária e concordância a Pandemia COVID-19</i>	<i>Compra de Material de limpeza pela APM, recebimento de alguns materiais complementares via SME. Organização e limpeza diária das salas e espaços externos pelos funcionários do grupo de apoio (Serviços Gerais e Merendeiras).</i>	<i>Alcançada (meta contínua)</i>	<i>Fotos pagina 14</i>
<i>Complementar o material didático e escolar fornecido pela Secretaria Municipal de Educação para atendimento de necessidade de aprendizagem dos estudantes e material para auxílio no escritório/direção, contribuindo para a diminuição ou erradicação do fracasso escolar.</i>	<i>Aquisição de material de papelaria para o alcance da meta (via APM). Recebimento de material de apoio pedagógico pela SME para uso em sala de aula. Controle pela direção e ACD's volantes de frequência individualmente, de termo de responsabilidade para os pais e ou responsáveis.</i>	<i>Alcançada (meta contínua)</i>	<i>Exemplo em anexo 18, 19</i>
<i>Garantir a integridade física dos alunos e funcionários da Unidade Escolar diante do período pandêmico e pós pandêmico.</i>	<i>Compra mensal de material de higiene para as crianças e funcionários (via APM) e aquisição de EPI adequados aos funcionários de apoio (Serviços Gerais e Merenda)</i>	<i>Alcançada (mas há ações contínuas devido a substituições dos EPI quando deteriorados e aquisição de material continuamente)</i>	<i>Foto pagina 15</i>
<i>Realizar manutenção predial e de equipamentos, visando à melhoria e conservação da unidade escolar sempre que necessário.</i>	<i>Contratação de serviço de dedetização e desratização, contratação de eletricista para reposição de material de elétrica (lâmpadas, djuntores,...); contratação de equipe para averiguação dos extintores. Realizados com verba da APMi.</i>	<i>Alcançada (contudo os extintores devem ser recarregados no 2 semestres). E ações de manutenções são contínuas. (ano todo)</i>	<i>Anexo pagina 17 e prestação de contas.</i>

Projetos especiais e Atividades Culturais/Pedagógicas	Recursos mobilizados pela APM para realização dos eventos	Data ou período de realização	Observação
<i>Nome do Projeto/Evento: Semana de acolhimento e adaptação à volta as aulas. Objetivos: Durante duas semanas serão</i>	<i>Materiais pedagógicos como compra de evas ,materiais de papelaria, canetas pilotos, utensílios de</i>	<i>Devido à incidência de enchentes as atividades não foram presenciais, ocorreram de forma on line.</i>	<i>Foto pagina 4.</i>

<p><i>propostas atividades lúdicas para facilitar e envolver as crianças em um novo ritmo educativo que se exige ao inicio do ano letivo.</i></p> <p><i>Atividades Desenvolvidas: Teatro de fantoche, contação de histórias, musicalização, entre outras.</i></p> <p><i>Culminância: Realização de atividades nas duas primeiras semanas de fevereiro de 2022.</i></p>	<p><i>artesanato, entre outros.</i></p>		
<p><i>Nome do Projeto/Evento: Semana de Comemoração da Páscoa</i></p> <p><i>Objetivo: Foram propostas diversas atividades diversificadas diariamente que promoveram o contato das crianças a simbologia da páscoa e a questão das diversidades religiosas.</i></p> <p><i>Atividades Desenvolvidas: Atividades em sala, confecção de cartazes, contação de histórias, musicalização, etc.</i></p> <p><i>Culminância: Festa com musicas, fotos, guloseimas, entrega de ovos de páscoa.</i></p>	<p><i>Compra de materiais de papelaria, tecidos, e confecção de mimos pelos professores e crianças, compra de guloseimas a serem ofertadas as crianças.(Recurso da APM)</i></p> <p><i>Ovos de páscoa (Prefeitura em parceria com a SME)</i></p>	<p><i>Semana do dia 11 a 13/04/2022.</i></p>	<p><i>Fotos pagina 10</i></p>
<p><i>Nome do Projeto/Evento: Comemoração ao Carnaval</i></p> <p><i>Objetivo: Esta comemoração propõe integrar as turmas em um momento de alegria e descontração.</i></p> <p><i>Atividades Desenvolvidas: Brincadeiras e confecção de mascaras pelos profissionais e crianças.</i></p> <p><i>Culminância: Festa interna com as crianças e turnas.</i></p>	<p><i>Compra de material de papelaria, para confecção das mascaras . (Recurso da APM).</i></p>	<p><i>Semana do dia 21 a 25/02 .</i></p>	<p><i>Fotos pagina 06</i></p>
<p><i>Nome do Projeto/Evento: Projeto do SAAE – Semana Municipal de Conscientização e Educação sobre o uso Racional</i></p>	<p><i>Compra de material de papelaria (Recurso da APM), distribuição de material fornecido pelo</i></p>	<p><i>Semana do dia 21 a 25/03</i></p>	<p><i>Fotos pagina 05</i></p>

PRESTAÇÃO DE CONTAS
Secretaria Municipal de Educação
- SME -

<p>da Água. Objetivo: Valorizar o consumo sustentável da água pelas crianças e se estendendo aos familiares. Atividades Desenvolvidas: Atividades diversificadas pelos profissionais e crianças. Apresentação de cartazes e brincadeiras. Culminância: Apresentação de cartazes com fotos das atividades e participação do concurso do SAAE.</p>	<p>Programa do SAAE.</p>		
<p>Nome do Projeto/Evento: Atividade Cultural – Educação Ambiental Objetivo: Envolver as crianças, familiares e profissionais na importância da fauna e da biodiversidade brasileira. Atividades Desenvolvidas: Atividades durante sala e projetos diversos que promovam a participação da família e das crianças. Culminância: AC – com a participação da família e crianças em miniofinas.</p>	<p>Compra de material de papelaria, confecção de mimos, impressão de cópias xerocopiada, entre outros recursos necessários para as miniofinas. (Recurso da APM)</p>	<p>Sábado no dia 02/04</p>	<p>Fotos pagina 08</p>
<p>Nome do Projeto/Evento: Semana do Circo Objetivo: Valorização cultural com a promoção do circo sendo um marco de alegria e descontração Culminância: Evento interno com as crianças</p>	<p>Compra de material de papelaria, confecção de mimos, entre outros (Recurso da APM)</p>	<p>Dias 28/03 à 01/04</p>	<p>Fotos pagina 07</p>
<p>Nome do Projeto/Evento: Musicalização Infantil Objetivo: Trazer as crianças a oportunidade do contato com a música e os instrumentos musicais. Atividades Desenvolvidas: Trazer um músico para tocar ao vivo para as crianças Culminância: A presença do músico em nossa unidade</p>	<p>Compra de material de papelaria, para trabalho interno com as crianças. (Recurso interno)</p>	<p>Dia 04/04</p>	<p>Fotos pagina 09</p>



Observação: os outros projetos que constam no Plano de Trabalho, ainda não foram contemplados.			

PRESTAÇÃO DE CONTAS
Secretaria Municipal de Educação
- SME -

Atividades iniciais on line devido à enchente 09/02 a 11/02:

Devido ao volume de chuvas a escola em seu inicio passou por duas enchentes que ocasionaram no retorno on line de 09/02 a 11/02, neste momento fizemos a acolhida das crianças dentro do horário letivo a fim de aproximarmos as crianças do retorno tão esperado que foi as aulas presenciais.

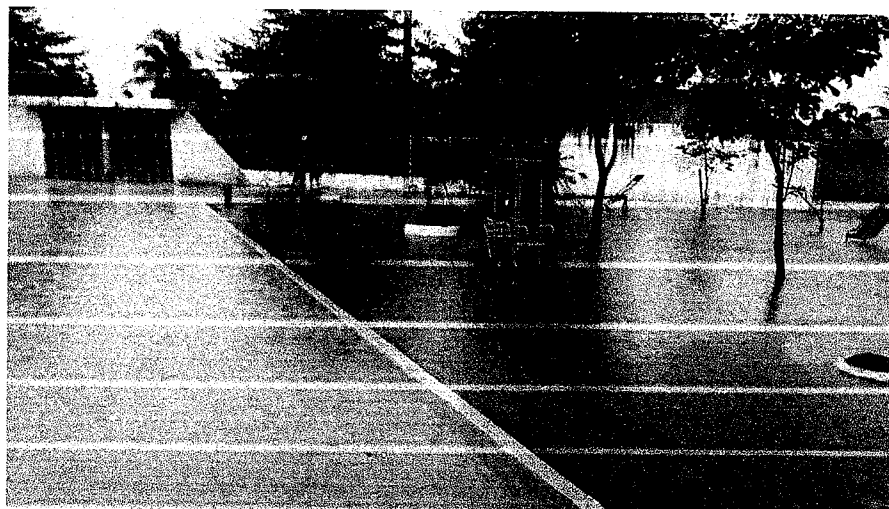

Atividades internas sobre a Semana Municipal de Conscientização e Educação sobre o uso Racional da Água / Semana 21 a 25/03:

As atividades propostas ocorreram em todas as escolas municipais em nossa Unidade ocorreu com todas as turmas /faixas etárias, essa atividade foi direcionada pelo SAAE, buscou promover a conscientização da importância da água evitando o desperdício. Elucidando que as propostas respeitaram as particularidades do público.

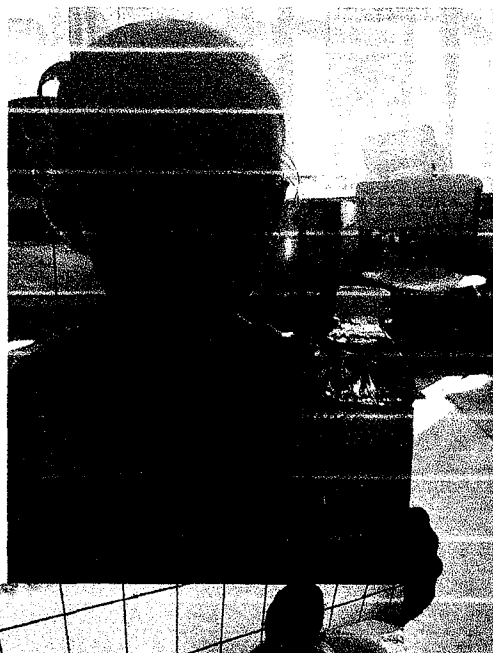
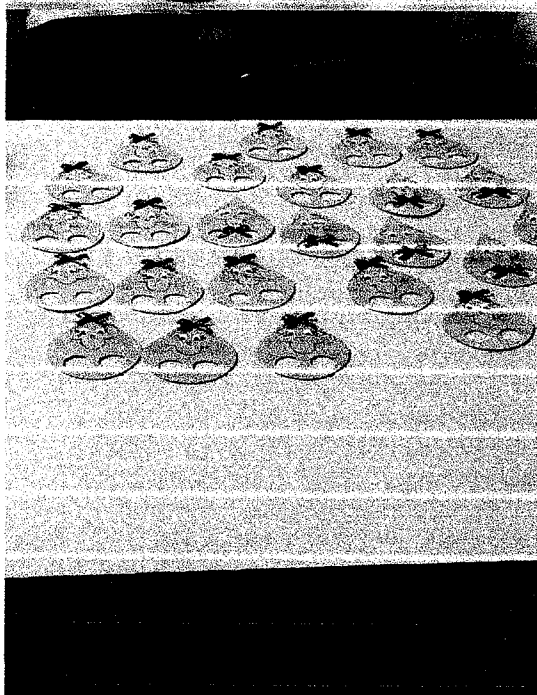
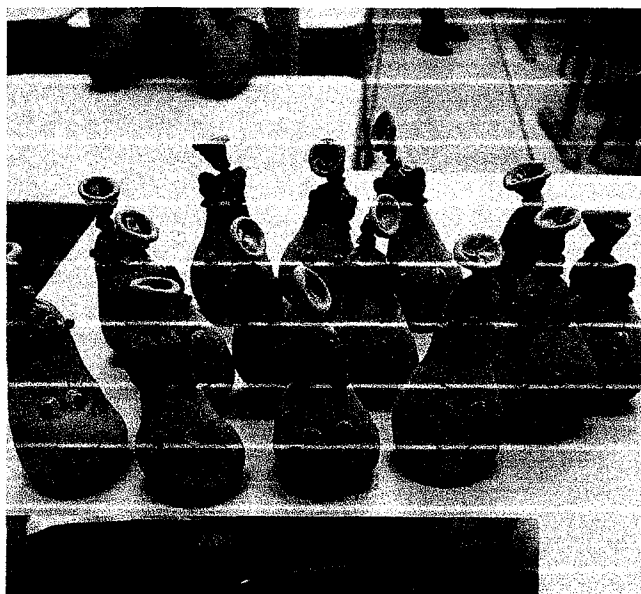

Semana do Circo em 28/03 a 01/04:

Nesta semana a unidade além de suas atividades pedagógicas apostiladas promoveu uma valorização cultural com a promoção do circo sendo este um marco de alegria e descontração as crianças.



Semana do Carnaval em 21/02 a 25/02:



Atividade Cultural / Projeto Educação Ambiental (PPP) em 02/04:



PRESTAÇÃO DE CONTAS
Secretaria Municipal de Educação
- SME -

Musica ao Vivo / Violino / Inserindo Cultura 04/04:

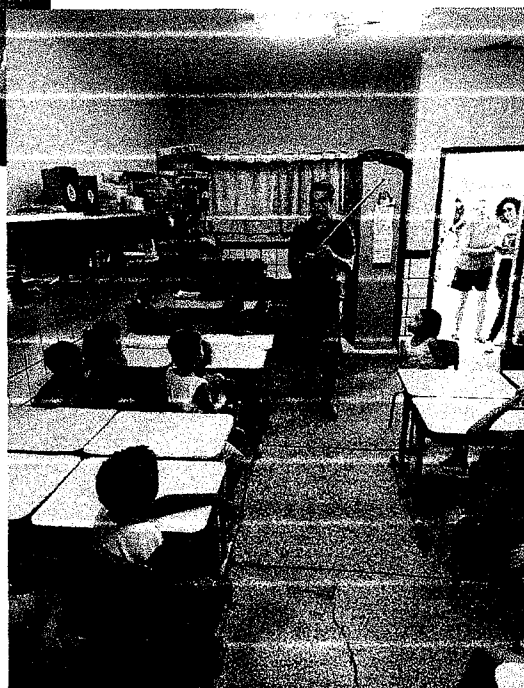

PRESTAÇÃO DE CONTAS
Secretaria Municipal de Educação
- SME -

Semana da Páscoa Encantada em 11 a 13/04:

PRESTAÇÃO DE CONTAS
Secretaria Municipal de Educação
- SME -

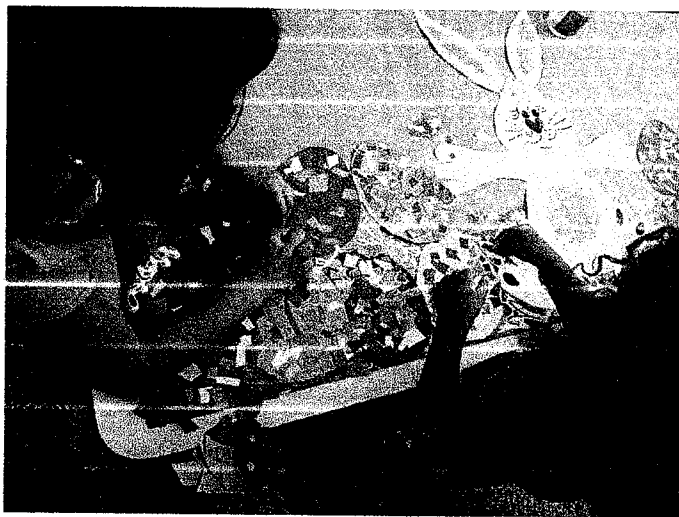
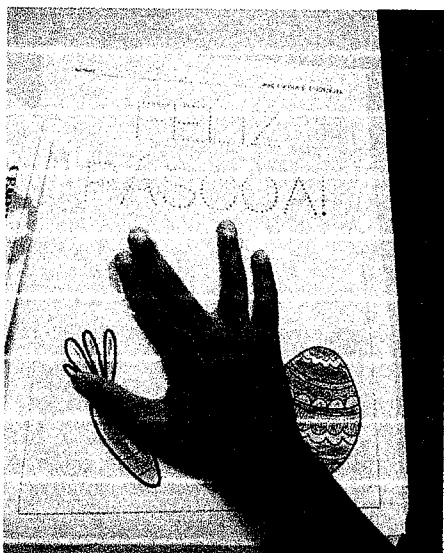

Comemoração do Dia do Índio em 19/04:



PRESTAÇÃO DE CONTAS
Secretaria Municipal de Educação
- SME -

Atividades da Apostila Trilhas no 1º Bimestre:



PRESTAÇÃO DE CONTAS
Secretaria Municipal de Educação
- SME -



PRESTAÇÃO DE CONTAS
Secretaria Municipal de Educação
- SME -

Izabela Cristina de Almeida Gomes
Dirigente da OSC

Izabela Cristina de Almeida Gomes
Reg. MEC - N.º 310430
Coordenadora de Creche



ALIMENTOS

PRESTAÇÃO DE CONTAS
Secretaria Municipal de Educação
- SME -



DESPENSA DE PRODUTOS DE LIMPEZA



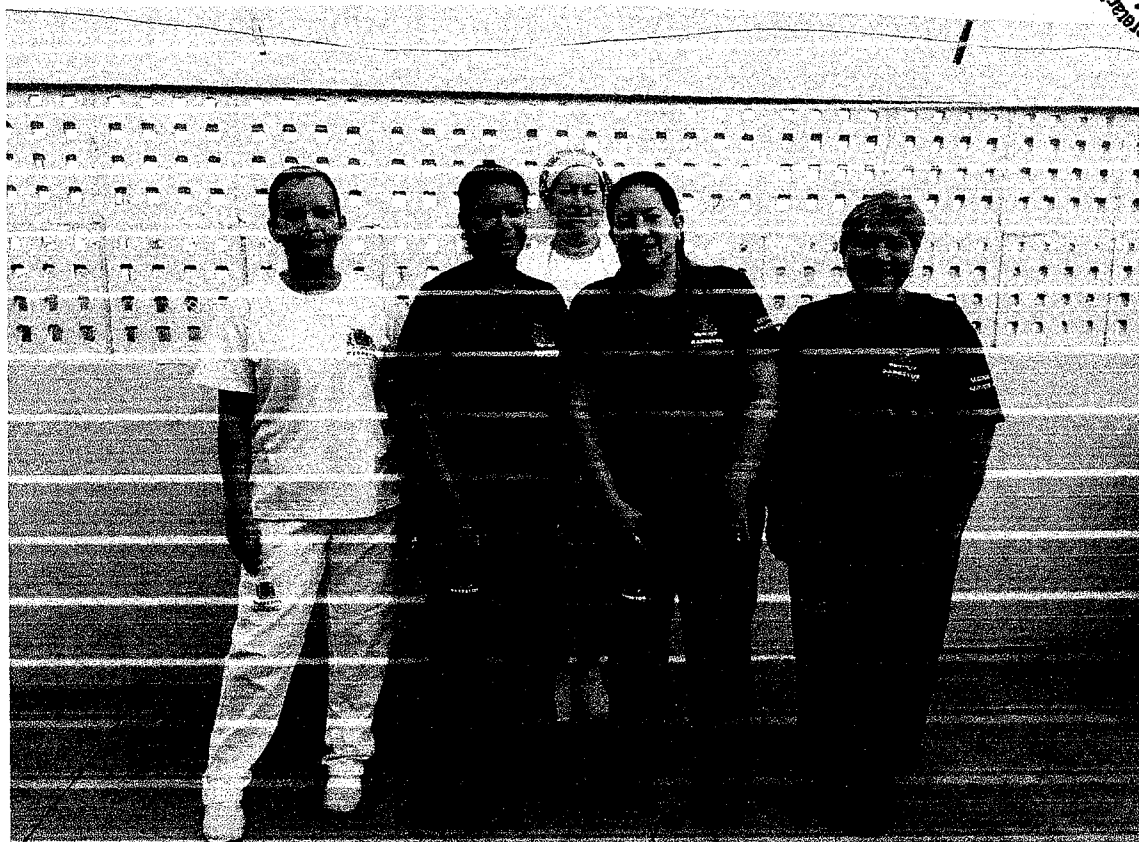

EQUIPAMENTOS DE PROTEÇÃO INDIVIDUAL



PRESTAÇÃO DE CONTAS
Secretaria Municipal de Educação
- SME -

AMOSTRAGEM DO MATERIAL DIDÁTICO AS FAMILIAS



PRESTAÇÃO DE CONTAS
Secretaria Municipal de Educação
- SME -



CERTIFICADO DE EXECUÇÃO DO SERVIÇO

RAZÃO SOCIAL: ALEXANDRE BARROS - ME
ENDEREÇO: Rua Almirante Gago Coutinho, 365 - Bairro Fortaleza - Barretos/SP - CEP 14783-104
CNPJ: 08.251.285/0001-45 **IM:** 069901000565
CREDECENCIADO: CEVS - Cadastro Estadual de Vigilância Sanitária **TEL:** 17 981900300

LOCAL TRATADO

NOME: ASSOCIAÇÃO DE PAIS E MESTRES DO CEMEI ELZA MARIA PITA BEZERRA
ENDEREÇO: RUA ELZA MARIA PITA BEZERRA, 134 - CEP: 14780-000
CIDADE: Barretos/SP **CNPJ:** 16.950.164.0001-73

EXECUÇÃO DO SERVIÇO

SERVIÇO:	DATA EXECUÇÃO	DATA VALIDADE	PRAGA ALVO
Desratização\DETETIZAÇÃO	29/03/2022	06 MESES	CONTROLE DE RATOS E INSETOS EM GERAL

PRODUTOS UTILIZADOS

NOME PRODUTO	Nº REGISTRO MS	COMPOSIÇÃO QUÍMICA OU ASSOCIAÇÃO	CONCENTRAÇÃO DE USO E VEICULAÇÃO	QUANTIDADE APLICADA POR ÁREA
Deltek 2.5 Raticida	3.0425.0112/001-9	piritróide	150 ml	150 a 250 ml

INDICAÇÕES PARA USO MÉDICO

NOME	GRUPO QUÍMICO	ANTÍDOTO E TRATAMENTO ADEQUADO	Telefone de Emergência 24 horas
DELTRAMETRINA Raticida	Piretrinas e Piretróide	Tratamento Sintomático/ Anti-histamínicos	0800 014 11 49

RESPONSABILIDADE TÉCNICA

RESPONSÁVEL TÉCNICO EXECUÇÃO

RESPONSÁVEL TÉCNICO

Alexandre Barros
Alexandre Barros

PRESTAÇÃO DE CONTAS
 Secretaria Municipal de Educação
 - SME -

BARRETOS, 29 de MARÇO 2022



PREFEITURA MUNICIPAL DE BARRETOS
CEMEI "Elza Maria Pita Bezerra"
Av. Waldeir Amado Alves nº775 -B. Boa Esperança
Barretos -SP



RELATÓRIO DE FALTAS ESCOLARES

Barretos, 29 de Abril de 2022.

TERMO DE RESPONSABILIDADE

A criança _____, aluno (a) nesta unidade apresentou **8 faltas** durante o **1º Bimestre de 2022** (09/02/2022 a 29/04/2022 – **52 dias letivos**). Lembramos que a frequência de alunos de Recreação e Pré-Escola é obrigatória e, uma vez que não executada, pode resultar em diversos prejuízos ao aprendizado da criança, além de perdas de auxílio como o Bolsa Família e comunicados ao Conselho Tutelar, de acordo com a Secretaria Municipal de Educação em conformidade com o programa Busca Ativa Escolar e Sistema Presença, do Governo Federal.

Ao confirmar a matrícula o responsável está ciente de suas responsabilidades quanto a frequência do seu filho (a), portanto, pedimos que o mesmo atente-se ao próximo bimestre e procure evitar o ocorrido.

Cientes:

Mãe _____

Professora: _____

Direção: _____

PRESTAÇÃO DE CONTAS
Secretaria Municipal de Educação
- SME -



PREFEITURA DO MUNICÍPIO DA ESTÂNCIA TURÍSTICA DE BARBETOS

SECRETARIA MUNICIPAL DE EDUCAÇÃO

Lista de Alunos



Unidade Escolar: ELZA MARIA PITA BEZERRA CEMEI

Docente: MIRIAN ROSA

B2 - B (264262619)		Período: Integral	Matriculados: 16			Ano: 2022
Nº	Nome	R.M.	Data de Nascimento	R.A.	Sit Matrícula	Baixa
1	ELLOA NOGUEIRA FELICIANO	0	20/08/2020	123267218-X	M	01/02/2022
2	GABRIEL LUIS DA SILVA GONCALVES	0	24/08/2020	122570528-9	M	01/02/2022
3	GABRIEL POLIZELLI DE LIMA	0	25/01/2021	123267224-5	M	01/02/2022
4	HADASSA VICTORIA MARIM NUNES	0	12/11/2020	123267229-4	M	01/02/2022
5	HEITOR DA SILVA DOS SANTOS	0	03/08/2020	122839484-2	M	01/02/2022
6	HEITOR JOSE DA SILVA	0	22/12/2020	123267235-X	M	01/02/2022
7	HILLARY SOUZA FONSECA	0	01/08/2020	123267236-1	M	01/02/2022
8	ISADORA AMARAL ARAUJO	0	25/03/2021	122904121-7	M	01/02/2022
9	JOAO LUCAS BORGES DA SILVA	0	01/03/2021	123267238-5	M	01/02/2022
10	KAMILY VITORIA MENDES FERREIRA	0	29/12/2020	123267246-4	M	01/02/2022
11	LARA VITORIA RUFINO VELOSO	0	02/02/2021	122833207-1	M	01/02/2022
12	LARRARA MARIA SILVA LACERDA	0	09/12/2020	122807445-8	M	01/02/2022
13	PEDRO MIGUEL BORGES DE ALMEIDA	0	23/02/2021	123267251-8	M	01/02/2022
14	RAFAELA VITORIA MENDES FERREIRA	0	29/12/2020	123267254-3	M	01/02/2022
15	SOPHIA DA SILVA GONCALVES	0	20/12/2020	122820066-X	M	01/02/2022
16	VALENTINA DE PAULA FERREIRA	0	11/02/2021	123267264-6	M	01/02/2022

PRESTAÇÃO DE CONTAS
Secretaria Municipal de Educação
- SME -



PREFEITURA DO MUNICÍPIO DA ESTÂNCIA TURÍSTICA

DE BARRETOS
SECRETARIA MUNICIPAL DE EDUCAÇÃO

Lista de Alunos



Unidade Escolar: ELZA MARIA PITA BEZERRA CEMEI

Docente: FERNANDA MENEZES MARTINS

M1 - A (262556459)

Período: Integral

Matriculados: 22

Ano: 2022

Nº	Nome	Data de		R.A.	Sit	Matricula	Baixa
		R.M.	Nascimento				
1	ANA JULIA FLORENCIO LOPES	0	07/06/2019	122640993-3	M	01/02/2022	
2	ANA LUIZA NOGUEIRA TOLENTINO		20/03/2020	123091442-0	M	01/02/2022	
3	ARTHUR BORGES FERREIRA	0	12/08/2019	122023324-9	M	01/02/2022	
4	ARTHUR HENRIQUE MAXIMINO GUIMARAES	0	18/06/2019	122023353-5	M	01/02/2022	
5	BERNARDO RIBEIRO DA SILVA		22/01/2020	122511898-0	M	01/02/2022	
6	DAVI ROCHA TOLFO	0	24/01/2020	122641080-7	M	01/02/2022	
7	EDUARDO ARANTES SUDARIO	0	18/10/2019	122839885-9	M	01/02/2022	
8	ENZO GABRIEL BATISTA DE CASTRO	0	20/09/2019	122023384-5	M	01/02/2022	
9	GABRIEL LUIZ GUIMARAES BRITO	0	19/04/2019	122023415-1	M	01/02/2022	
10	GUSTAVO MARTINS RESENDE		17/08/2019	122408369-6	M	09/02/2022	
11	HELLOA VITORIA HENRIQUE DA SILVA	0	20/05/2019	122574081-2	M	01/02/2022	
12	JOAO SAMUEL BERTELLI SOLERA BOMFIM	0	15/05/2019	123268585-9	M	01/02/2022	
13	LORENZO SILVA DE JESUS	0	12/05/2019	122043258-1	M	01/02/2022	
14	MARCOS MIGUEL DOS SANTOS CARVALHO ARTIOLI	0	25/06/2019	123462462-X	M	16/02/2022	
15	MARCOS MIGUEL POLIZELLI ASSUNÇÃO	0	19/11/2019	122287792-2	M	01/02/2022	
16	MARIA EDUARDA DIAS DA SILVA	0	20/09/2019	122574135-X	M	01/02/2022	
17	OTAVIO BARBOSA SILVEIRA	0	03/06/2019	122023512-X	M	01/02/2022	
18	RYAN LUCAS DE OLIVEIRA VARES	0	02/08/2019	122023550-7	M	01/02/2022	
19	SOFIA OLIVEIRA CARDOSO	0	03/08/2019	121955441-8	M	01/02/2022	
20	VALENTINA GABRIELI MIRANDA CRUZ	0	23/03/2020	122667071-4	M	01/02/2022	
21	VITORIA BATISTA DE OLIVEIRA SILVA	0	12/04/2019	122063927-8	M	01/02/2022	
22	ALICE DE OLIVEIRA PIRES		18/03/2020	123683394-6	M	02/05/2022	

PRESTAÇÃO DE CONTAS
Secretaria Municipal de Educação
- S.M.E. -



PREFEITURA DO MUNICÍPIO DA ESTÂNCIA TURÍSTICA
DE BARBETOS
SECRETARIA MUNICIPAL DE EDUCAÇÃO
Lista de Alunos



Unidade Escolar: ELZA MARIA PITA BEZERRA - CEMEI

Docente: AMANDA SANTOS

M2 - A (262556442)

Período: Integral

Matriculados: 18

Ano: 2022

Nº	Nome	Data de		R.A.	Sit	Matricula	Baixa
		R.M.	Nascimento				
1	AGATHA GABRIELLY DE SOUZA MARTINS	0	08/04/2018	123269887-8	M	01/02/2022	
2	ANA BEATRIZ MACHADO	0	10/09/2018	123284237-0	M	01/02/2022	
3	ANTHONY PIETRO CARVALHO MARINO	0	26/04/2018	123269973-1	M	01/02/2022	
4	ASAFE HENRIQUE MONTEIRO MONTHAY	0	31/05/2018	121116119-5	M	01/02/2022	
5	CONRADO HEITOR SILVEIRA LIMA	0	27/07/2018	121251777-5	M	01/02/2022	
6	ESTER NUNES DE CARVALHO	0	25/06/2018	123269893-3	M	01/02/2022	
7	GABRIELLY DA SILVA SANTOS MUSTAFE	0	12/07/2018	123269902-0	M	01/02/2022	
8	HELENA EMANUELY ALVIM DA SILVA	0	24/07/2018	122833217-4	M	01/02/2022	
9	HENRIQUE ALVES DE OLIVEIRA	0	14/06/2018	122024940-3	M	01/02/2022	
10	HENZO GABRIEL ALMEIDA DOS SANTOS	0	13/04/2018	121111276-7	M	01/02/2022	
11	JOAO MIGUEL MARIM FERREIRA	0	30/06/2018	120972604-X	R	01/02/2022	04/03/2022
12	JULIA OLIVEIRA VIEIRA	0	31/08/2018	121512497-1	M	01/02/2022	
13	LORENA APARECIDA DE LIMA VIEIRA VICENTE	0	03/04/2018	122287810-0	M	01/02/2022	
14	LUIZ MIGUEL MOURA DE CARVALHO	0	01/05/2018	121277820-0	M	01/02/2022	
15	MALLU EMANUELLA DELMIRO	0	13/04/2018	122833216-2	M	01/02/2022	
16	MATHEUS LORENZO DA SILVA	0	19/07/2018	121251704-0	M	01/02/2022	
17	OTAVIO DE LIMA RAMOS RODRIGUES	0	13/09/2018	121069103-6	M	01/02/2022	
18	SOPHIA ANTONELLY CAETANO BOTAN	0	25/08/2018	121415768-3	M	01/02/2022	
19	VALENTINA DA SILVA AMANCIO	0	13/02/2019	123284239-4	M	08/03/2022	

PRESTAÇÃO DE CONTAS
Secretaria Municipal de Educação
- SME -



PREFEITURA DO MUNICÍPIO DA ESTÂNCIA TURÍSTICA
DE BARRETOS
SECRETARIA MUNICIPAL DE EDUCAÇÃO
Lista de Alunos



Unidade Escolar: ELZA MARIA PITA BEZERRA CEMFI

Docente: DAIANE CRISTINA OLIVEIRA GASPARDO

M2 - B (264262650)

Período: Integral

Matriculados: 18

Ano: 2022

Nº	Nome	R.M.	Data de		Sit	Matrícula	Baixa
			Nascimento	R.A.			
1	ALICE MANUELLY CARVALHO DE SOUZA	0	04/12/2018	121658007-8	M	01/02/2022	
2	ALICE RIBEIRO DA SILVA		11/09/2018	121263615-6	M	01/02/2022	
3	ALICIA MOREIRA LUPERINO	0	17/01/2019	122065996-4	M	09/02/2022	
4	ANA JULIA SOARES POLIZELLI	0	31/03/2019	122840731-9	M	01/02/2022	
5	DANIEL LACERDA MONTHAY	0	12/12/2018	122023706-1	M	01/02/2022	
6	ENZO GABRIEL FRANCO FELICIANO	0	13/06/2018	121258082-5	M	01/02/2022	
7	FELIPE FERREIRA BRITO	0	09/03/2019	122023821-1	M	01/02/2022	
8	GABRIEL JESUS SIMOES	0	25/02/2019	122023856-9	M	01/02/2022	
9	HELOISE SILVA SANTOS	0	27/02/2019	121595737-3	M	01/02/2022	
10	ISAQUE GOUVEIA DO NASCIMENTO	0	18/03/2019	122646219-4	M	01/02/2022	
11	JOAO GABRIEL PEREIRA DA SILVA SANTOS		20/11/2018	121665015-9	M	09/02/2022	
12	KAUAN FARIA BARBOSA	0	31/01/2019	122025060-0	M	01/02/2022	
13	LUIS BERNARDO MORAIS ESSIA		28/05/2018	122659488-8	M	09/02/2022	
14	LUIZ MIGUEL BORGES DA SILVA	0	07/11/2018	122025140-9	M	01/02/2022	
15	MARCELO HENRIQUE PEREIRA DA SILVA	0	14/01/2019	122025212-8	M	01/02/2022	
16	SERGIO HENRIQUE LUCIANO DA CRUZ	0	30/03/2019	122843742-7	M	01/02/2022	
17	VALENTINA DA SILVA AMANCIO	0	13/02/2019	123284239-4	R	01/02/2022	07/03/2022
18	YSABELLY VICTORIA POLIZELLI PINHO		08/05/2018	121299870-4	M	16/02/2022	
19	JOAO MIGUEL MARIM FERREIRA	0	30/06/2018	120972604-X	M	07/03/2022	

PRESTAÇÃO DE CONTAS
Secretaria Municipal de Educação
- SME -



PREFEITURA DO MUNICÍPIO DA ESTÂNCIA TURÍSTICA

DE BARBETOS SECRETARIA MUNICIPAL DE EDUCAÇÃO

Lista de Alunos



Unidade Escolar: ELZA MARIA PITA BEZERRA CEMEI

Docente: FERNANDA CORREA MENINO

E1 - A (262556434)		Período: Integral		Matriculados: 25		Ano: 2022	
Nº	Nome	Data de			Sit	Matricula	Baixa
		R.M.	Nascimento	R.A.			
1	ALYSSON DE SOUZA SILVANO		05/06/2017	120492784-4	M	01/02/2022	
2	ANA LUIZA LACERDA MONTHAY		29/08/2017	120225653-3	M	01/02/2022	
3	ANA SOPHIA SOUZA PATEZ		04/12/2017	121333597-8	M	10/02/2022	
4	ANA VITORIA DA SILVA	0	23/06/2017	120268192-X	M	01/02/2022	
5	ARTHUR LUIZ FLORENCIO LOPES		31/05/2017	122640660-9	M	01/02/2022	
6	GEOVANA ALVES MONTHAY	0	08/07/2017	121293135-X	M	01/02/2022	
7	HELENA CRISTINY MIRANDA CRUZ	0	15/08/2017	120626066-X	M	01/02/2022	
8	IAN GABRIEL LEME MAZULA	0	07/04/2017	120268308-3	M	01/02/2022	
9	ISABELA DE OLIVEIRA FERREIRA	0	31/05/2017	120820155-4	M	09/02/2022	
10	ISABELLA CRISTINA ALMEIDA FACINI	0	27/06/2017	121241925-X	M	01/02/2022	
11	ISADORA GOUVEIA DO NASCIMENTO	0	19/06/2017	121258152-0	M	01/02/2022	
12	ISIS LIMA MIQUELETTI	0	22/08/2017	120084085-9	M	01/02/2022	
13	JOAO GABRIEL FERNANDES BARBOSA	0	18/08/2017	121520588-0	M	01/02/2022	
14	KARINNA VICTORIA PEREIRA DE AZEVEDO		27/07/2017	122075307-5	M	01/02/2022	
15	KEMILLY DA COSTA REVOLTA	0	06/04/2017	120226028-7	M	01/02/2022	
16	LAVINIA APARCIDA DE ANDRADE DOS SANTOS	0	20/04/2017	122025640-7	M	01/02/2022	
17	LUIZA DA SILVA REIS NOGUEIRA	0	24/02/2018	122026153-1	M	09/02/2022	
18	PEDRO CRISTIANO OLIVEIRA CAVALARI		04/06/2017	120111904-2	M	01/02/2022	
19	RAISSA DE SOUZA BEZERRA		12/07/2017	121504625-X	M	01/02/2022	
20	REBECA VITORIA PIMENTA DE SOUZA		18/01/2018	121467918-3	M	16/02/2022	
21	RHUAN VITOR VENTURA FREITAS	0	27/07/2017	120558458-4	M	01/02/2022	
22	SAMUEL VEIGA DA SILVA	0	05/09/2017	120268355-1	M	01/02/2022	
23	SARAH NOGUEIRA PEREIRA SOUZA		01/01/2018	121293048-4	M	17/02/2022	
24	YASMIN LUNA BORGES SILVA		11/04/2017	120227128-5	M	01/02/2022	
25	RAISSA DOS SANTOS GOMES		27/02/2018	123387367-2	M	21/04/2022	

PRESTIÇÃO DE CONTAS
Secretaria Municipal de Educação
- SME -



PREFEITURA DO MUNICÍPIO DA ESTÂNCIA TURÍSTICA
DE BARRETOS
SECRETARIA MUNICIPAL DE EDUCAÇÃO
Lista de Alunos



Unidade Escolar: ELZA MARIA PITA BEZERRA CEMFI

Docente: CICERA APARECIDA SENE DIAS

E1 - B (262556491)

Período: Integral

Matriculados: 25

Ano: 2022

Nº	Nome	Data de		R.A.	Sit	Matrícula	Baixa
		R.M.	Nascimento				
1	ALICE DE FATIMA PEREIRA	0	01/11/2017	121111459-4	M	01/02/2022	
2	ALICE SOPHIA SANTOS LIMA	0	03/08/2017	122142068-9	M	09/02/2022	
3	ANA CLARA BARBOSA DE LIMA		10/01/2018	122840780-0	M	01/02/2022	
4	EMANUELLY VICTORIA MARIM GASPAR	0	22/11/2017	121360230-0	M	01/02/2022	
5	EMANUELLY VITORIA PEDRO FARIAS	0	27/02/2018	123284891-8	M	01/02/2022	
6	HEITOR MARQUES DA SILVA SOUZA	0	03/01/2018	121140329-4	M	01/02/2022	
7	HELLOIZA MONTHAY NASCIMENTO		08/12/2017	120592094-8	M	01/02/2022	
8	KAMILLY VITORIA SANTOS CONCEICAO		16/03/2018	122122552-2	M	09/02/2022	
9	KAUAN HENRIQUE PIRES BOMFIM		27/03/2018	121286550-9	M	01/02/2022	
10	LEANDRO HENRIQUE OLIVEIRA GOUVEA		28/03/2018	120765579-X	M	01/02/2022	
11	LORENNA CRISTINA SOUZA BENTO		09/03/2018	120931995-0	M	01/02/2022	
12	LORENZO GUSTAVO ALVES DE ARAUJO BRITO SILVA	0	27/12/2017	123401032-X	M	09/02/2022	
13	LORENZO VITOR DE SOUSA		28/12/2017	121306862-9	M	01/02/2022	
14	LUIZ OTAVIO QUIARI BENTO		21/12/2017	120931828-3	M	01/02/2022	
15	MARCOS EDUARDO OLIVEIRA BARBOSA		04/04/2017	122664813-7	M	17/02/2022	
16	MARIA ALLYCE SALES DO NASCIMENTO		09/01/2018	120928808-4	M	01/02/2022	
17	MARIA JULIA BATISTA DE OLIVEIRA		08/01/2018	121293245-6	M	01/02/2022	
18	PIETRA MARQUES LIMA		16/01/2018	121143442-4	M	01/02/2022	
19	PIETRA RAFAELLY DE ANDRADE ARAUJO	0	08/12/2017	120932063-0	M	01/02/2022	
20	SAMUEL FERREIRA NOVAIS		21/12/2017	122818965-1	M	01/02/2022	
21	SOPHIA DA SILVA	0	16/09/2017	123284889-X	M	01/02/2022	
22	VALENTINA SOPHIA ALVES		14/03/2018	121090171-7	M	01/02/2022	
23	LAIS NASCIMENTO JUSTINO		07/07/2017	120715522-6	M	09/02/2022	
24	CICERO MANUEL FERREIRA RODRIGUES	0	20/07/2017	123560410-X	M	11/03/2022	
25	MARIA HELOA ROMAO LIMA		15/01/2018	120614496-8	M	16/03/2022	

PRESTAÇÃO DE CONTAS
Secretaria Municipal de Educação
- SME -



PREFEITURA DO MUNICÍPIO DA ESTÂNCIA TURÍSTICA

DE BARRETOS

SECRETARIA MUNICIPAL DE EDUCAÇÃO

Lista de Alunos



Unidade Escolar: ELZA MARIA PITA BEZERRA - CEMFI

Docente: GISELENE DE PAULA MACEDO

E2 - A (262556426)

Período: Integral

Matriculados: 25

Ano: 2022

Nº	Nome	R.M.	Data de		Sit	Matricula	Baixa
			Nascimento	R.A.			
1	ADRIAN HENRIQUE SANTIAGO	0	07/05/2016	116588498-7	M	01/02/2022	
2	AFONSO BENICYO DOS SANTOS SOUZA MEIRELES	0	15/07/2016	120199035-X	M	01/02/2022	
3	AGATHA BEZERRA BENITO DOS SANTOS	0	29/07/2016	122641153-8	M	01/02/2022	
4	ALICE EDUARDA DA SILVA	0	11/05/2016	116490490-5	M	01/02/2022	
5	ALICE VITORIA GONCALVES DA SILVA SANTOS	0	31/01/2017	121270951-2	R	18/02/2022	07/03/2022
6	ALICY VITORIA BARBOSA RIBEIRO	0	22/04/2016	116029084-2	M	01/02/2022	
7	ANNA LIVIA LUCIANO PEDROSO	0	05/04/2016	116780851-4	M	01/02/2022	
8	ANTHONY DA SILVA SANTOS	0	15/10/2016	120608923-4	M	01/02/2022	
9	DAVI LUCAS ALVES NUNES	0	21/05/2016	116408841-5	M	01/02/2022	
10	EMANUEL CARLOS DOS SANTOS BRANCO	0	19/10/2016	116622460-0	M	17/02/2022	
11	ENZO GABRIEL APARECIDO FERREIRA MORAES		26/09/2016	122694682-3	M	01/02/2022	
12	ERICK DAVI BEZERRA RODRIGUES	0	20/09/2016	123403242-9	M	09/02/2022	
13	GABRIELLE GARCIA BARBOSA	0	02/09/2016	116361279-0	M	01/02/2022	
14	KLEBER HENRIQUE DE OLIVEIRA AQUINO	0	16/07/2016	120534671-5	M	01/02/2022	
15	LIVIA MARIA DE JESUS ADLER	0	13/05/2016	116162657-8	M	01/02/2022	
16	LORENZO TIROLA JESUS DA SILVA	0	30/06/2016	121072532-0	M	01/02/2022	
17	LUCAS CONRADO BATISTA MAIA	0	02/06/2016	121520758-X	M	01/02/2022	
18	MARCELO NICEZIO PINHO JUNIOR	0	24/03/2017	121299988-5	M	09/02/2022	
19	MARIA GABRIELLY DE OLIVEIRA PIRES	0	02/04/2016	122027743-5	M	01/02/2022	
20	MATHEUS LEVY LELIS LOPES	0	17/05/2016	116811834-7	M	01/02/2022	
21	MIGUEL AGNELO	0	22/03/2017	120296748-6	M	01/02/2022	
22	SOPHIA SOUSA FERNANDES		15/07/2016	116163187-2	M	17/02/2022	
23	VITOR EDUARDO DE SOUZA OLIVEIRA	0	28/04/2016	120931910-X	M	01/02/2022	
24	WELDER DA SILVA MONTEIRO JUNIOR	0	25/01/2017	122667264-4	M	01/02/2022	
25	ARTHUR MENEZES BENEDETI		13/05/2016	116689444-7	M	14/03/2022	
26	NICOLLY DOS SANTOS AZEVEDO	0	31/03/2017	121139818-3	M	01/04/2022	

PRESTAÇÃO DE CONTAS
Secretaria Municipal de Educação
- SME -



**PREFEITURA DO MUNICÍPIO DA ESTÂNCIA TURÍSTICA
DE BARRETOS**
SECRETARIA MUNICIPAL DE EDUCAÇÃO
Lista de Alunos



Unidade Escolar: ELZA MARIA PITA BIZERRA CEMEI

Docente: KALEANDRA LETICIA PEREIRA MORGALHO

E2 - B (262556400)

Período: Integral

Matriculados: 24

Ano: 2022

Nº	Nome	R.M.	Data de		Sit	Matrícula	Baixa
			Nascimento	R.A.			
1	ALLANA FERREIRA NUNES	0	18/10/2016	122570907-6	M	01/02/2022	
2	ALVARO RAPHAEL MAXIMINO GUIMARAES	0	03/09/2016	120925288-0	M	01/02/2022	
3	ANA GABRIELA BARBOSA DE BRITO	0	21/11/2016	120103372-X	M	01/02/2022	
4	ANA LAURA NOGUEIRA TOLENTINO	0	27/12/2016	120325472-6	M	01/02/2022	
5	BRENDA LUISA SOUSA	0	19/07/2016	116707258-3	M	01/02/2022	
6	CHRISTOPHER SANTIAGO SILVANO		26/03/2017	120590249-1	M	01/02/2022	
7	DANIEL CASSIANO CLAUDINO	0	12/07/2016	120325523-8	M	01/02/2022	
8	DAVI MIGUEL CABRAL DA SILVA		01/05/2016	116329447-0	M	10/02/2022	
9	ELIZABETH CRISTINA BORDIGNON CARVALHO DE LIMA	0	10/12/2016	116724251-8	M	01/02/2022	
10	FELICIA GABRIELA NOGUEIRA		23/11/2016	122029538-3	M	01/02/2022	
11	HELENA SOPHIA TRINDADE BERSI	0	17/01/2017	120565500-1	M	09/02/2022	
12	HELOISA DOS SANTOS FERREIRA DA CRUZ		15/09/2016	121664693-4	M	09/02/2022	
13	HENRIQUE GABRIEL OLIVEIRA BALDUINO	0	24/02/2017	120369632-2	M	01/02/2022	
14	ISIS DOREA BRUCE		11/02/2017	120802934-4	T	17/02/2022	03/03/2022
15	JOAO MIGUEL DE SOUZA BORGES	0	03/03/2017	122027635-2	M	01/02/2022	
16	KALYNE VICTORIA SOUZA SANTOS	0	13/12/2016	120263591-X	M	01/02/2022	
17	LIZ DONADON DE LIMA	0	04/02/2017	122667210-3	M	01/02/2022	
18	MANUELLA DOS SANTOS RASTEIRO	0	18/07/2016	116826438-8	M	01/02/2022	
19	MIGUEL DA SILVA DOS SANTOS	0	15/10/2016	120608943-X	M	01/02/2022	
20	MIKAELLY VITORIA PEREIRA DE OLIVEIRA	0	11/05/2016	116588563-3	M	01/02/2022	
21	THIFFANY BEATRIZ DA SILVA	0	03/12/2016	121252219-9	M	01/02/2022	
22	YANARA THOMAZ FIGUEIREDO	0	26/11/2016	116588617-0	M	01/02/2022	
23	ANA SOPHYA AQUINO VIEIRA		23/10/2016	121515990-0	M	07/03/2022	
24	ALICE VITORIA GONCALVES DA SILVA SANTOS	0	31/01/2017	121270951-2	M	08/03/2022	
25	VALENTYNA DA SILVA RODRIGUES		01/02/2017	120351146-2	M	09/03/2022	

Data de Impressão 05/05/2022 16:44:14

PRESTAÇÃO DE CONTAS
Secretaria Municipal de Educação
- SME -