



PREFEITURA MUNICÍPIO DA ESTÂNCIA TURÍSTICA DE BARRETOS
SECRETARIA MUNICIPAL DE EDUCAÇÃO
CEMEI ROBSON ROSALINO DA SILVEIRA

RELATÓRIO CIRCUNSTANCIADO

1º QUADRIMESTRE

PRESTAÇÃO DE CONTAS
Secretaria Municipal de Educação
- SME -

BARRETOS/2022

Visto
01/04/22

Leandro Vitoriano da Silva
Supervisor de Ensino
RG: 34.481.694-0



PREFEITURA MUNICIPAL DE BARRETOS
SECRETARIA MUNICIPAL DE EDUCAÇÃO
CEMEI ROBSON ROSALINO DA SILVEIRA
AVENIDA SF 7, Nº 496 – SÃO FRANCISCO
TEL: 99176 7898
E-MAIL: cemeirobsonrosalinodasilveira@gmail.com

RELATÓRIO CIRCUNSTANCIADO 1º QUADRIMESTRE/2022

1. IDENTIFICAÇÃO

1.1 NOME DA UNIDADE ESCOLAR:

APM DO CEMEI ROBSON ROSALINO A SILVEIRA

CNPJ: 08.309.562/0001-23

Endereço: Av: SF 7, nº 496 – Bairro SÃO FRANCISCO

Fone: (17) 99176 7898

E-mail: cemeiantoniodallacosta@gmail.com

1.2 REPRESENTANTE LEGAL DA UNIDADE ESCOLAR:

Nome: Carla Fernanda Rodrigues de Souza Geyer

Cargo: Vice-diretor

Endereço: Av: José Herculano Gonçalves, nº 81 – Bairro Santa Rita

1.3 TÉCNICO RESPONSÁVEL PELO RELATÓRIO:

Nome Carla Fernanda Rodrigues de Souza Geyer

Função: Vice-diretor

Endereço: Av: José Herculano Gonçalves, nº 81 – Bairro Santa Rita

PRESTAÇÃO DE CONTAS
Secretaria Municipal de Educação
- SME -

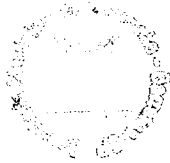

2. RECURSOS HUMANOS

Nº	Nome	Função / contratação	
1.	Adriele Souza Ferreira	Auxiliar de Cuidados Diários	Efetiva
2.	Alexandra Angélica Barros	Auxiliar de Cuidados Diários	Efetiva
3.	Aline Ramos Solera Bomfim	Cuidadora	REJAE
4.	Amanda Gomes de Silva Takahasi	Professor de Educação Infantil	Efetiva
5.	Ana Paula Bonadio Santos Ribeiro	Professor de Educação Infantil	Efetiva
6.	Ana Paula de Almeida Santos	Professor de Educação Infantil	REJAE
7.	Ana Paula Martins Borges	Merendeira	Efetiva
8.	Ana Paula Maziero Lemo	Auxiliar de Cuidados Diários	Efetiva
9.	Andrea de Souza Ferreira Mathias	Auxiliar de Cuidados Diários	Efetiva
10.	Ângela Aparecida Borsoni de Oliveira	Professor de Educação Infantil	Efetiva
11.	Arieli Monise Lombardi Duarte	Auxiliar de Serviços Gerais	Efetiva
12.	Carla Fernanda Rodrigues de Souza Geyer	Vice-diretora	Efetiva
13.	Carolina Cristina Silva	Auxiliar de Cuidados Diários	Efetiva
14.	Cristina Mieko Horita	Professor I	Efetiva
15.	Eliane Ferreira de Oliveira	Professor I	Efetiva
16.	Elizier Prudencio de Oliveira	Professor II – Educação Física	REJAE
17.	Gabriela Fernanda Barbosa Rodrigues	Cuidadora	REJAE
18.	Geovana Marchom Marques da Silva	Professora I - AC	REJAE
19.	Gicélia Costa	Auxiliar de Serviços Gerais	Efetiva
20.	Juliana Reis Gonçalves Ribeiro	Professora II - Inglês	REJAE
21.	Lilian Paula Benevides dos Santos	Merendeira	Efetiva
22.	Marcia Regina Thiago Maia Pescaroli	Auxiliar de Serviços Gerais	Efetiva
23.	Maria Paula de Souza	Professor de Educação Infantil	Efetiva
24.	Micaela Viana Rodrigues	Cuidadora	REJAE
25.	Michele Patrícia dos Santos Silva	Professor de Educação Infantil	Efetiva
26.	Natalí de Andrade Ribeiro	Professor de Educação Infantil	Efetiva
27.	Paloma Barbosa de Oliveira	Cuidadora	REJAE
28.	Regiane Aparecida Dias	Auxiliar de Cuidados Diários	Efetiva
29.	Roberta Miranda da Silva Carvalho	Professor de Educação Infantil	Efetiva
30.	Rosana da Silva Martiniano	Auxiliar de Serviços Gerais	Efetiva
31.	Rosângela Lapa Duran Souza	Professor de Educação Infantil	Efetiva
32.	Sandra dos Reis de Souza	Cuidadora	REJAE
33.	Simone Cristina de Almeida Quirino	Merendeira/ Readaptada	Efetiva
34.	Simone Nappe Melo	Professor de Educação Infantil	Efetiva
35.	Simoni Firmino Costa	Professor I	Efetiva
36.	Sirley Ityanagi Diniz Kaneda	Professor I	Efetiva
37.	Valdirene Nogueira Rodrigues Rocha	Professor de Educação Infantil	REJAE
38.	Valeria dos Santos Carvalho	Professor de Educação Infantil	Efetiva
39.	Veridiana Araújo	Auxiliar de Cuidados Diários	Efetiva

PRESTAÇÃO DE CONTAS
Secretaria Municipal de Educação
- SME -

3. ATIVIDADES REALIZADAS

Iniciamos o ano letivo com uma reunião de pais para apresentar o corpo docente, os materiais apostilados e os protocolos de higienização e distanciamento. Mesmo com o retorno totalmente presencial, ainda seguimos os protocolos e o uso de máscaras.



As aulas iniciaram em nove de fevereiro, de acordo com o calendário escolar, tivemos uma semana de “boas vindas”, onde oferecemos atividades diferenciadas para o processo de adaptação dos nossos alunos.

Em dezoito de março, de acordo com o decreto nº 11.310 ficou facultativo o uso de mascaras em ambientes fechados, ficando a assim facultativo o uso de máscaras, as famílias foram informadas.

O novo material apostilado juntamente com a BNCC (Base Nacional Comum Curricular) propõe atividades mais dinâmicas e onde o aluno de fato participe da construção da atividade.

Como brinquedos desconstruídos, a base do brinquedo é com sucata, na foto a baixo os jacarés são feitos de caixa de leite.

PRESTAÇÃO DE CONTAS
 Secretaria Municipal de Educação
 - SME -



E receitas fáceis e divertidas, onde todos puderam colocar a mão na massa e depois degustarem um delicioso biscoito.



PRESTAÇÃO DE CONTAS
Secretaria Municipal de Educação
- SME -

Realizamos a “Pascoa Encantada” com presença do Coelhoinho da Páscoa e da Prefeita Municipal Paula Lemos que veio prestigiar o Teatro “A Coelha e os Ovos de Ouro” e em seguida fez a entrega dos ovos de Páscoa.



4. ATIVIDADE CULTURAL

4.1 Dia Nacional do Livro Infantil

Realizamos em nossa unidade a Atividade Cultural, em conformidade com o Calendário Escolar, em comemoração ao dia Nacional do Livro Infantil no dia 02 de abril, tivemos a presença ilustre de duas personagens muito conhecidas pelos alunos O Livro Infantil e o Lobo (duas professoras se caracterizaram) durante a apresentação teatral tiveram a participação dos alunos e familiares presentes.

O Livro Infantil contou que gosta de ser tratado com zelo e todas as viagens/imaginação que ele proporciona quando as pessoas o leem. Trouxe um amigo para contar uma das muitas histórias que ele conhece, mas uma versão não muito conhecida por nós a versão do Lobo com os três porquinhos. Após a apresentação os alunos receberam um kit para confeccionar os personagens da história e contaram com o auxílio dos seus familiares para pintarem e recortarem os deboches e as casinhas.

PRESTAÇÃO DE CONTAS
Secretaria Municipal de Educação
- SME -

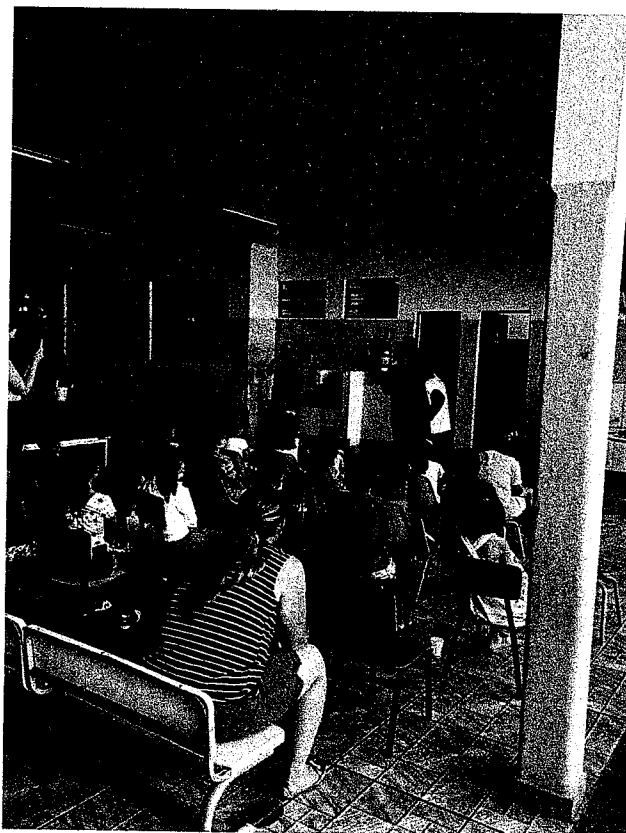

PRESTAÇÃO DE CONTAS
Secretaria Municipal de Educação
- SME -



6. AÇÕES E OBJETIVOS

AÇÕES PROPOSTAS	AÇÕES EXECUTADAS
Conservar todos os ambientes da unidade limpos e organizados.	Em desenvolvimento. Esta ação é processo diário.
Complementar o material didático e escolar fornecido pela Secretaria Municipal de Educação para atendimento de necessidades de aprendizagem dos estudantes, construindo para a diminuição ou erradicação do fracasso escolar.	Em desenvolvimento.
Garantir a integridade física dos alunos e funcionário na unidade escolar.	Em desenvolvimento.
Realiza modernização predial e de equipamento, sempre que necessário	Ainda não realizada.
Complementar os utensílios de cozinha fornecidos pela Secretaria Municipal de Educação para atendimento de necessidades das refeições	Não foi necessário no momento.
Troca e/ou manutenção das cortinas, toalhas de mesa.	Não foi necessário no momento.
Aquisição de EPI's e construção de pontos de higiene.	Em desenvolvimento. Esta ação é processo diário.

7. PÚBLICO ALVO

Atualmente atendendo 197 alunos, organizados por turmas de acordo com Formação de Turmas, figura 3, as listas das turmas em anexo.

PRESTAÇÃO DE CONTAS
Secretaria Municipal de Educação
- SME -



Prefeitura Municipal de Barretos
Secretaria Municipal de Educação
Secretaria das Escolas

ANO LETIVO 2022

**FORMAÇÃO – TURMA / CLASSE POR FAIXA ETÁRIA
EDUCAÇÃO INFANTIL – ENSINO FUNDAMENTAL**

EDUCAÇÃO INFANTIL

BERÇÁRIO I	01 ABRIL 2021 ATÉ TODOS DE 2022
BERÇÁRIO II	01 ABRIL 2020 ATÉ 31 MARÇO 2021
MATERNAL I	01 ABRIL 2019 ATÉ 31 MARÇO 2020
MATERNAL II	01 ABRIL 2018 ATÉ 31 MARÇO 2019
RECREAÇÃO- 1ª ETAPA	01 ABRIL 2017 ATÉ 31 MARÇO 2018
PRÉ ESCOLA -2ª ETAPA	01 ABRIL 2016 ATÉ 31 MARÇO 2017

Quantidades de alunos no início do letivo:

Turmas	Quantidade de crianças matriculadas
Berçário I	06
Berçário II	19
Maternal I A	17
Maternal I B	17
Maternal II A	20
Maternal II B	19
Recreação A	24
Recreação B	23
Pré-escola A	25
Pré-escola B	26
Total	197

8. REUNIÕES E CAPACITAÇÕES

- 10/02 – Reunião de Pais
- 03/03 – Eleição e posse dos membros da APM
- 18/03 – Eleição e Posse do Conselho de Escola

PRESTAÇÃO DE CONTAS
Secretaria Municipal de Educação
- SME -

Barretos, 10 de maio de 2022.

Carla E. Rodrigues de Souza Geyer
R.G. 43.669.489-6
Diretor Executivo

Andrea de Souza Ferreira Mathias
R.G. 43.699.489-6
Presidente Conselho Deliberativo

Natali de Andrade Ribeiro
R.G. 43.827.233-X
Diretor Financeiro



9. ANEXOS

9.1 LISTAS DOS ALUNOS

PRESTAÇÃO DE CONTAS
Secretaria Municipal de Educação
- SME -

Berçário I



**PREFEITURA DO MUNICÍPIO DA ESTÂNCIA TURÍSTICA
DE BARBETOS**
SECRETARIA MUNICIPAL DE EDUCAÇÃO
Lista de Alunos

Unidade Escolar: ROBSON ROSALINO DA SILVEIRA CEMEI							
Docente: SIMONE NAPPE MELO							
B1 - A (264280165)		Período: Integral		Matriculados: 6		Ano: 2022	
Nº	Nome	R.M.	Data de Nascimento	R.A.	Sit	Matrícula	Baixa
1	ARTHUR MIGUEL CAMILO DA SILVA DIAS	0	21/06/2021	123271916-X	M	01/02/2022	
2	BENJAMIN SILVA DE ALMEIDA	0	30/06/2021	123271396-X	T	01/02/2022	26/04/2022
3	HELENA CRISTINA LIMA NARCISO	0	05/11/2021	123454055-1	M	15/02/2022	
4	MAYTE RODRIGUES VENANCIO	0	03/06/2021	123391298-7	T	09/02/2022	18/04/2022
5	PEDRO LUIZ BORGES SILVA	0	13/05/2021	123271401-X	M	01/02/2022	
6	VALENTINA DA SILVA AQUINO	0	25/04/2021	123271940-7	T	01/02/2022	11/04/2022
7	LUIZ OTAVIO MOTA DOS SANTOS		18/11/2021	123609379-3	T	30/03/2022	18/04/2022
8	JULIA DOS SANTOS OLIVEIRA		03/11/2021	123545354-6	M	14/04/2022	
9	LAURA SOPHIA ADAO DE CASTRO		09/05/2021	123660604-8	M	18/04/2022	
10	HELENA DA SILVA FERREIRA		10/09/2021	123263102-4	M	29/04/2022	

Berçário II



**PREFEITURA DO MUNICÍPIO DA ESTÂNCIA TURÍSTICA
DE BARBETOS**
SECRETARIA MUNICIPAL DE EDUCAÇÃO
Lista de Alunos

Unidade Escolar: ROBSON ROSALINO DA SILVEIRA CEMEI							
Docente: MICHELE PATRICIA DOS SANTOS SILVA							
B2 - A (262571532)		Período: Integral		Matriculados: 19		Ano: 2022	
Nº	Nome	R.M.	Data de Nascimento	R.A.	Sit	Matrícula	Baixa
1	ALLANA VITORIA JANUARIA CASTILHO	0	25/01/2021	123048716-5	M	01/02/2022	
2	ARTHUR SOUZA AZEVEDO	0	07/01/2021	123273891-8	T	01/02/2022	18/04/2022
3	CECILIA BORSONI DE OLIVEIRA	0	02/06/2020	122511235-7	M	01/02/2022	
4	CECILIA FERREIRA DE OLIVEIRA LAURITO	0	18/03/2021	123425336-7	M	09/02/2022	
5	CECILIA SANTOS MARTINS		26/06/2020	122511407-X	T	09/02/2022	28/03/2022
6	CELINE FERREIRA DE OLIVEIRA LAURITO	0	18/03/2021	123425325-2	M	09/02/2022	
7	CRISTIANO RONALDO AQUINO VIEIRA	0	17/04/2020	123066286-8	M	01/02/2022	
8	ELIZA DE SOUZA OLIVEIRA	0	27/03/2021	123273351-9	M	01/02/2022	
9	EZEQUIEL GONCALVES DE OLIVEIRA	0	18/09/2020	122511284-9	M	01/02/2022	
10	JAMILI HELENA FERREIRA DE SOUZA	0	06/11/2020	122511317-9	M	01/02/2022	
11	JOSE LUIZ DE ALMEIDA BONO	0	08/02/2021	123273892-X	T	01/02/2022	04/03/2022
12	LARYSSA ALVES GOMES DA SILVA	0	14/01/2021	123273367-2	M	01/02/2022	
13	MARIA CLARA BERNARDES VASQUES	0	06/07/2020	123273430-5	M	01/02/2022	
14	MARIA LAURA DIAS DE OLIVEIRA	0	02/04/2020	122511207-2	M	01/02/2022	
15	MIGUEL ARONZO MARTINS ZULLO	0	08/01/2021	123271412-4	M	01/02/2022	
16	MIGUEL OLIVEIRA CHAGAS BEZERRA	0	04/12/2020	123273431-7	M	01/02/2022	
17	NAYUMI BARBOSA FERREIRA CRISPE	0	17/12/2020	122842220-5	M	01/02/2022	
18	NICOLAS ANDRADE DE BRITO	0	29/04/2020	122511165-1	M	01/02/2022	
19	RAVI LUAN BORGES MENDES	0	27/02/2021	123273432-9	M	01/02/2022	
20	YAGO VALENTIN FERREIRA	0	10/03/2021	123273434-2	T	01/02/2022	13/04/2022
21	VICTOR HUGO DA SILVA COUTO	0	26/06/2020	123543609-3	M	10/03/2022	
22	ENZO HENRIQUE BORGES SANTOS		30/06/2020	122757845-3	M	19/04/2022	
23	GAEL LORENZO DOS SANTOS ALVES		03/06/2020	123668174-5	M	19/04/2022	



**PREFEITURA DO MUNICÍPIO DA ESTÂNCIA TURÍSTICA
DE BARBETOS**
SECRETARIA MUNICIPAL DE EDUCAÇÃO
Lista de Alunos

Unidade Escolar: ROBSON ROSALINO DA SILVEIRA CEMEI							
Docente: MARIA PAULA DE SOUZA ALMEIDA							
MI - A (262571524)		Período: Integral	Matriculados: 17			Ano: 2022	
Nº	Nome	R.M.	Data de Nascimento	R.A.	Sit	Matrícula	Baixa
1	ARTHUR GABRIEL MOURA PIMENTEL	0	16/05/2019	122102186-2	T	01/02/2022	14/03/2022
2	CARLOS DANIEL MOTA DOS SANTOS	0	03/06/2019	123383662-6	M	09/02/2022	
3	DAVI RAMALHO PICCART	0	19/06/2019	123271664-9	M	01/02/2022	
4	ENZO HENRIQUE BARROS DE OLIVEIRA		17/03/2020	122940609-8	M	09/02/2022	
5	HEITOR EDUARDO CARVALHO BEZERRA	0	24/06/2019	122023432-1	M	01/02/2022	
6	HELLENA VITORIA SANTOS AVERSANI	0	06/08/2019	123271675-3	T	01/02/2022	04/04/2022
7	IANCA NICOLE DIAS BALDUINO	0	04/06/2019	123273622-3	T	01/02/2022	31/03/2022
8	ISIS MARINHO LOMBARDI	0	03/01/2020	122511504-8	R	01/02/2022	18/04/2022
9	JEFFERSON MICHAEL BATISTA BERNARDI		14/07/2019	123383657-2	M	09/02/2022	
10	KAYCK SANTOS AUGUSTO		11/06/2019	122646892-5	M	09/02/2022	
11	LIVYA HELENA DOS SANTOS DA SILVA	0	23/10/2019	123273627-2	M	01/02/2022	
12	LORENZO GABRIEL BORGES	0	29/04/2019	123273628-4	M	01/02/2022	
13	MARIA CECILIA SILVA CIPRIANO	0	15/10/2019	122640714-6	M	01/02/2022	
14	MARIANA VITORIA DUTA SPINOLA	0	18/09/2019	123273630-2	M	01/02/2022	
15	NICOLAS SANCHES SANTOS	0	11/12/2019	122288728-9	M	01/02/2022	
16	PEDRO HENRIQUE DA SILVA JUNIOR	0	30/07/2019	122511767-7	M	01/02/2022	
17	PEDRO HENRIQUE SILVA DOS SANTOS	0	31/03/2020	123273631-4	M	01/02/2022	
18	ARTHUR REIS OLIVEIRA HILARIO	0	04/02/2020	123582852-9	M	21/03/2022	
19	JASON GAEL TOMAZ FORMIGA		25/12/2019	123609456-6	M	31/03/2022	
20	ISAQUE ALVES RINQUE	0	12/01/2020	123383655-9	M	19/04/2022	
21	JACKSON DE MELO COSTA		27/02/2020	122568497-3	M	18/04/2022	



**PREFEITURA DO MUNICÍPIO DA ESTÂNCIA TURÍSTICA
DE BARBETOS**
SECRETARIA MUNICIPAL DE EDUCAÇÃO
Lista de Alunos

Unidade Escolar: ROBSON ROSALINO DA SILVEIRA CEMEI							
Docente: ANGELA APARECIDA BORSONI DE OLIVEIRA							
MI - B (264734864)		Período: Integral	Matriculados: 17			Ano: 2022	
Nº	Nome	R.M.	Data de Nascimento	R.A.	Sit	Matrícula	Baixa
1	ANTHONY GABRIEL DOS SANTOS JANUARIO	0	15/05/2019	122099271-9	M	01/02/2022	
2	GAEL ISAAC MOREIRA DA SILVA	0	16/09/2019	122639311-1	T	01/02/2022	04/04/2022
3	HELENA SOUZA BALBINO DA SILVA	0	22/07/2019	122290342-8	M	01/02/2022	
4	HELLOISA MARTINS PIMENTEL	0	20/12/2019	122511812-8	M	01/02/2022	
5	HELLOISE ALVES DE MENEZES	0	26/04/2019	122119515-3	T	01/02/2022	25/02/2022
6	ISABELLA CUSTODIO LEITE	0	09/01/2020	123273625-9	M	01/02/2022	
7	ISAQUE ALVES RINQUE	0	12/01/2020	123383655-9	R	09/02/2022	18/04/2022
8	JACKELINE SILVA MARQUES	0	07/12/2019	122618376-1	M	01/02/2022	
9	JHONATHAN GABRIEL SANTOS DE SOUZA	0	26/05/2019	123273893-1	M	01/02/2022	
10	LARIANE CAMARGO EVANGELISTA DE ALMEIDA		11/11/2019	122288716-2	M	01/02/2022	
11	LUIZ OTAVIO DOS SANTOS GREGORIO	0	16/04/2019	122119391-0	M	01/02/2022	
12	MARIA CLARA MAZULA BELARMINO		03/09/2019	122470360-1	M	01/02/2022	
13	MAXWELL HENRIQUE DE OLIVEIRA NOGUEIRA	0	11/04/2019	123084673-6	M	01/02/2022	
14	VICTOR EMANOEL MARIM GASPAR	0	12/02/2020	123479050-6	M	21/02/2022	
15	GAEL OLIVEIRA DA SILVA BARBOSA		02/03/2020	122895722-8	M	04/03/2022	
16	NOEMI LIRA BARBOSA	0	12/12/2019	123543742-5	M	25/02/2022	
17	ANA BEATRIZ LOPES DA CRUZ	0	13/05/2019	122442070-6	T	23/02/2022	27/04/2022
18	ICARO MIGUEL DE CASTRO SENA FERREIRA	0	29/05/2019	123268582-3	M	25/02/2022	
19	THEO HENRIQUE MARÇAL CASTILHO	0	24/06/2019	123609532-7	M	01/04/2022	
20	ISIS MARINHO LOMBARDI	0	03/01/2020	122511504-8	M	19/04/2022	
21	EMANUELLY VITORIA VALINI DE OLIVEIRA		25/02/2020	123192325-8	M	26/04/2022	

PRESTAÇÃO DE CONTAS
Secretaria Municipal de Educação
- SME -



**PREFEITURA DO MUNICÍPIO DA ESTÂNCIA TURÍSTICA
DE BARBETOS**
SECRETARIA MUNICIPAL DE EDUCAÇÃO
Lista de Alunos

Unidade Escolar: ROBSON ROSALINO DA SILVEIRA CEMEI							
Docente: AMANDA GOMES DA SILVA TAKAHASI							
M2 - A (262571516)		Período: Integral		Matriculados: 20		Ano: 2022	
Nº	Nome	R.M.	Data de Nascimento	R.A.	Sit	Matrícula	Baixa
1	ARTHUR BARBOSA FUREGATI	0	14/08/2018	121964793-7	M	01/02/2022	
2	DAVI LUIZ NUNES SOUZA	0	05/06/2018	122512516-9	T	01/02/2022	11/03/2022
3	ELIAS BEZERRA LIMA	0	19/02/2019	122066403-0	M	01/02/2022	
4	ESTHER VITORIA PEDRO PEREIRA	0	17/05/2018	121108289-1	M	01/02/2022	
5	EZEQUIEL ANTONIO MARTINS DA SILVA		14/07/2018	121392533-2	M	09/02/2022	
6	HEITOR MARCELLO MARQUES RAMOS	0	08/02/2019	122017437-3	M	01/02/2022	
7	HELENA SILVA DE SOUSA	0	19/11/2018	122512455-4	M	01/02/2022	
8	HELLOA VICTORA ALVES DA COSTA		06/11/2018	122618441-8	M	01/02/2022	
9	HELOISA HELENA MOURA DA CRUZ		28/11/2018	121594468-8	M	01/02/2022	
10	HENRIQUE GABRIEL DE SOUZA	0	06/02/2019	121584095-0	M	01/02/2022	
11	IZAQUE AMBROSIO SOUZA SANTOS	0	04/04/2018	121341993-1	M	01/02/2022	
12	LARISSA MANUELA RUFINO SANTOS	0	20/07/2018	122664497-1	M	01/02/2022	
13	LORENA DE SOUZA SANTOS	0	04/10/2018	122512261-2	M	01/02/2022	
14	LORENA VIEIRA VILELA DE CARVALHO	0	29/06/2018	122507793-X	M	01/02/2022	
15	LUIZA SANCHES SAMPAIO	0	07/03/2019	122120685-0	M	01/02/2022	
16	PIETRO DA SILVA MORELLI		01/02/2019	121864390-0	M	01/02/2022	
17	RAFAELA DE ALMEIDA BELIZARIO	0	07/11/2018	121512289-5	M	01/02/2022	
18	VITORIA MANOELI DOS SANTOS MENEGHETTI	0	04/08/2018	122064862-0	M	01/02/2022	
19	YURE ANDRE CAMILO	0	29/01/2019	121545945-2	M	01/02/2022	
20	LYNCOLN DE PAULA MARIANO FERNANDES		05/11/2018	121504543-8	M	21/03/2022	
21	ISABELLY FERNANDA SILVA MARTINS		24/10/2018	121440595-2	M	07/04/2022	



**PREFEITURA DO MUNICÍPIO DA ESTÂNCIA TURÍSTICA
DE BARBETOS**
SECRETARIA MUNICIPAL DE EDUCAÇÃO
Lista de Alunos

Unidade Escolar: ROBSON ROSALINO DA SILVEIRA CEMEI							
Docente: ROBERTA MIRANDA DA SILVA CARVALHO							
M2 - B (262571508)		Período: Integral		Matriculados: 19		Ano: 2022	
Nº	Nome	R.M.	Data de Nascimento	R.A.	Sit	Matrícula	Baixa
1	ALICE DE CARVALHO SILVANO	0	10/06/2018	122512537-6	M	01/02/2022	
2	ANA LIVIA GONCALVES DE FREITAS	0	06/03/2019	122512554-6	M	01/02/2022	
3	BENJAMIN RIBAS BARBOSA ANDRADE ONUMA	0	27/11/2018	122589422-0	M	01/02/2022	
4	BERNARDO DE OLIVEIRA BERNARDES	0	25/04/2018	121263547-4	M	01/02/2022	
5	DANIELA CRISTINA DE AZEVEDO	0	15/12/2018	122512619-8	M	01/02/2022	
6	ELOAH RAFAELA JANUARIO	0	20/10/2018	121521721-3	M	01/02/2022	
7	FELIPE RIBEIRO DE PAULA	0	14/02/2019	122512602-2	M	01/02/2022	
8	GABRIEL HENRIQUE PEREIRA DOS SANTOS	0	18/05/2018	121140237-X	M	01/02/2022	
9	GABRIEL SILVA ALVES	0	25/05/2018	121251630-8	M	01/02/2022	
10	GIOVANA CARVALHO TRABUCO		28/08/2018	121521895-3	M	01/02/2022	
11	GIOVANA DE ANDRADE RIBEIRO	0	14/08/2018	121108814-5	M	01/02/2022	
12	HAYLA MARIA SANTOS DE PAULA		03/07/2018	122288737-X	T	21/02/2022	22/03/2022
13	ISABELLA OLIVEIRA FREITAS	0	19/03/2019	123479365-9	M	21/02/2022	
14	JULIA LOUBACH RODRIGUES	0	03/09/2018	121530096-7	T	01/02/2022	11/03/2022
15	LAVINIA CAROLINE DA SILVA VIGILATO	0	14/08/2018	123066343-5	M	01/02/2022	
16	LORENA DE BESSA OLIVEIRA	0	10/10/2018	122512501-7	M	01/02/2022	
17	PEDRO HENRIQUE RODRIGUES DA SILVA	0	20/07/2018	122025390-X	M	01/02/2022	
18	VALLENTINA CARVALHO DE OLIVEIRA	0	19/05/2018	121584402-5	M	01/02/2022	
19	JOAO PEDRO DA SILVA QUITERIO	0	02/07/2018	121703951-X	T	25/02/2022	28/03/2022
20	LAVINIA TEIXEIRA DE SOUZA		15/08/2018	121128453-0	M	22/03/2022	
21	FRANCIELLY DOS SANTOS SOUZA		17/10/2018	122121622-3	M	23/03/2022	
22	ISADORA MARQUES SORATI	0	22/10/2018	121273212-1	M	01/04/2022	



**PREFEITURA DO MUNICÍPIO DA ESTÂNCIA TURÍSTICA
DE BARBETOS**
SECRETARIA MUNICIPAL DE EDUCAÇÃO
Lista de Alunos

Unidade Escolar: ROBSON ROSALINO DA SILVEIRA CEMEI							
Docente: ELIANE FERREIRA DE OLIVEIRA DANTAS							
E1 - A (262571557)		Período: Integral		Matriculados: 24		Ano: 2022	
Nº	Nome	R.M.	Data de Nascimento	R.A.	Sit	Matrícula	Baixa
1	ALEXSANDER DOS SANTOS COSTA		19/07/2017	122664722-4	M	01/02/2022	
2	ALICE CARVALHO DE OLIVEIRA	0	07/02/2018	121108904-6	M	01/02/2022	
3	ALICE DE GODOI OLIVEIRA	0	05/06/2017	120827923-3	T	01/02/2022	23/03/2022
4	ANA JULIA MATOS	0	29/05/2017	120604727-6	M	09/02/2022	
5	ANNA LUYZA DE OLIVEIRA ALENCAR		05/02/2018	122912947-9	M	01/02/2022	
6	ARTHUR MIGUEL BERNARDES VASQUES		16/01/2018	121109143-0	M	01/02/2022	
7	ARUNA GONCALVES DE OLIVEIRA	0	03/12/2017	120592111-4	M	01/02/2022	
8	CECILIA GONCALVES DE CARVALHO	0	07/01/2018	122288745-9	M	01/02/2022	
9	DAVI SILVA CIPRIANO	0	24/10/2017	121509598-3	M	01/02/2022	
10	ENZO MIGUEL DE SOUZA	0	04/05/2017	120104213-6	M	01/02/2022	
11	ESTHER OLINDA SILVA POLIZELLI	0	06/07/2017	121116180-8	M	01/02/2022	
12	FELIPE CESAR CRISPE CIPRIANO	0	26/06/2017	120289186-X	M	01/02/2022	
13	FRANCISCO SPEDO MEDEIROS	0	28/01/2018	121114899-3	M	01/02/2022	
14	HELENA FERREIRA SIMONATO		25/05/2017	120715908-6	M	01/02/2022	
15	HEYTOR HENRIQUE CLAUDINO ARDT	0	30/10/2017	121526182-2	M	01/02/2022	
16	HUGO FELIPE GARCIA DOS SANTOS	0	14/06/2017	120575261-4	M	01/02/2022	
17	ISABELA SILVA RIBEIRO	0	03/03/2018	121241996-0	M	01/02/2022	
18	JOAQUIM ELIAS DE PAULA SOUZA	0	16/07/2017	120111694-6	M	01/02/2022	
19	JOSE PAULO ALVES GONCALVES		24/02/2018	121413411-7	M	01/02/2022	
20	LORENNNA PEREIRA BARBOSA	0	11/03/2018	122702360-1	M	01/02/2022	
21	LORENZO LUIZ FERREIRA ARDT		27/02/2018	121427657-X	M	01/02/2022	
22	LUIZ OTAVIO MOURA SILVA	0	22/02/2018	121109286-0	M	01/02/2022	
23	PEDRO EMANUEL ALVES PELEGRINI	0	17/05/2017	120575219-5	M	01/02/2022	
24	PÉRTYLEI OLIVEIRA DA SILVA	0	10/10/2017	120590116-4	M	01/02/2022	
25	PIETRO DOMINICK CARVALHO QUIRINO	0	15/02/2018	120783576-6	M	01/02/2022	

PRESTAÇÃO DE CONTAS
Secretaria Municipal de Educação
- SME -



**PREFEITURA DO MUNICÍPIO DA ESTÂNCIA TURÍSTICA
DE BARBETOS**
SECRETARIA MUNICIPAL DE EDUCAÇÃO
Lista de Alunos

Unidade Escolar: ROBSON ROSALINO DA SILVEIRA CEMEI							
Docente: SIMONI FIRMINO COSTA							
E1 - B (262571482)		Período: Integral		Matriculados: 22		Ano: 2022	
Nº	Nome	R.M.	Data de Nascimento	R.A.	Sit	Matrícula	Baixa
1	ANA ALICE BARBOSA ANDRADE ONUMA	0	03/08/2017	121108970-8	M	01/02/2022	
2	ANA JULIA ATAIDE DA SILVA	0	16/05/2017	120527663-4	M	01/02/2022	
3	ANA JULIA CRISPE CIPRIANO		26/06/2017	120289122-6	M	01/02/2022	
4	DANIEL AUGUSTO DE SOUSA	0	03/10/2017	120575289-4	M	01/02/2022	
5	ESTER JAMIMA DE ARAUJO	0	04/07/2017	121329082-X	T	01/02/2022	28/03/2022
6	EVILLYN LUIZA ALVES MARTINS	0	18/05/2017	121116378-7	M	01/02/2022	
7	FELIPE AUGUSTO OLIVEIRA RAMOS	0	12/03/2018	122026021-6	M	01/02/2022	
8	HEITOR MIGUEL INAGAKI	0	22/11/2017	121140383-X	M	01/02/2022	
9	HELENA BALTAZAR MARTINS	0	19/12/2017	120830429-X	M	09/02/2022	
10	JEFFERSON JOSE LOPES SILVA	0	04/03/2018	123048885-6	T	01/02/2022	30/03/2022
11	JOSE PEDRO ABREU BEZERRA DO NASCIMENTO	0	08/01/2018	123391517-4	T	09/02/2022	17/03/2022
12	KATHARINA LIRA BARBOSA		31/08/2017	121427701-9	M	21/02/2022	
13	KAUAN RIBEIRO VENTURA	0	24/06/2017	120592051-1	M	01/02/2022	
14	LAVINIA PEREIRA MARTINS		26/04/2017	120111070-1	M	01/02/2022	
15	LIVIA HELENA MAKOSKI DA SILVA	0	19/07/2017	123084708-X	M	01/02/2022	
16	MANUELLA SILVA DE ALMEIDA	0	04/07/2017	121476027-2	T	01/02/2022	26/04/2022
17	MARIA CLARA DE JESUS REIS	0	06/02/2018	121676103-6	M	01/02/2022	
18	MARIA IZADORA DE SOUZA SPINOLA DA SILVA	0	13/06/2017	122745415-6	M	01/02/2022	
19	MAYTE VITTORIA ARDT	0	24/11/2017	121525662-0	M	15/02/2022	
20	PIETRO OLIVEIRA DA SILVA		10/10/2017	120590184-X	M	01/02/2022	
21	RYAN PEDRO DE OLIVEIRA		12/07/2017	120578549-8	T	01/02/2022	07/03/2022
22	SOPHIA EMANUELLY SOUSA ROSA OLIVEIRA		29/05/2017	121110233-6	M	01/02/2022	
23	VICTOR DO NASCIMENTO OLIVEIRA		10/05/2017	120271375-0	M	15/02/2022	
24	SOPHIA TAVARES VIEIRA		07/06/2017	121360634-2	T	04/03/2022	13/04/2022
25	EMILLY VITORIA MENDES DE SOUSA	0	22/08/2017	123521743-7	M	21/02/2022	
26	BEATRIZ DE PAULA FERNANDES	0	16/10/2017	121090092-0	M	21/03/2022	
27	ANA CECILIA DOS SANTOS ALVES		14/12/2017	121087774-0	M	31/03/2022	
28	ANNA CLARA DA SILVA FERREIRA		28/04/2017	123486179-3	M	09/04/2022	

PRESTAÇÃO DE CONTAS
Secretaria Municipal de Educação
- SME -

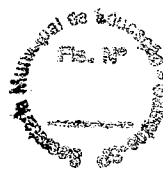

Pré Escola A



**PREFEITURA DO MUNICÍPIO DA ESTÂNCIA TURÍSTICA
DE BARBETOS**
SECRETARIA MUNICIPAL DE EDUCAÇÃO
Lista de Alunos

Unidade Escolar: ROBSON ROSALINO DA SILVEIRA CEMEI							
Docente: SIRLEY ITIYANAGI DINIZ KANEDA							
E2 - A (262571474)		Período: Integral		Matriculados: 26		Ano: 2022	
Nº	Nome	R.M.	Data de Nascimento	R.A.	Sit	Matricula	Baixa
1	ANA LIVIA DE SOUZA BALBINO MATTOS	0	08/10/2016	116724317-1	M	01/02/2022	
2	ANA LUISA GOMES SHIBA	0	08/04/2016	120561577-5	M	01/02/2022	
3	CAROLINA GUIMARAES FONSECA	0	02/02/2017	120437155-6	M	01/02/2022	
4	DENYSE APARECIDA DE SOUSA GONZAGA	0	21/10/2016	116253793-0	M	01/02/2022	
5	EMANUELLY APARECIDA RODRIGUES	0	22/06/2016	120364889-3	M	01/02/2022	
6	EMANUELLY DE PAIVA MAZULA	0	21/02/2017	121141209-X	T	01/02/2022	05/04/2022
7	ENZO GABRIEL OLIVEIRA DA SILVA	0	14/07/2016	120111993-5	M	01/02/2022	
8	GABRIEL HENRIQUE FERREIRA DE PAULA	0	08/07/2016	116436312-8	M	01/02/2022	
9	GABRIELA PEREIRA SOUZA GOMES	0	09/05/2016	116363415-3	M	01/02/2022	
10	JOAO GABRIEL ALVES DOS SANTOS	0	22/05/2016	120626152-3	M	01/02/2022	
11	JOAO LUCAS RODRIGUES SILVA	0	04/07/2016	116374382-3	M	01/02/2022	
12	LETICIA BENTO DA CRUZ	0	30/05/2016	121111891-5	M	01/02/2022	
13	LIVIA MAZIERO LEMO	0	27/07/2016	116779437-0	M	01/02/2022	
14	LORENZO DE SOUZA SANTOS	0	01/07/2016	120405258-X	M	01/02/2022	
15	LUCAS DE PAULA ROSA	0	06/04/2016	120352080-3	M	01/02/2022	
16	MANUELA GUTIERREZ DE MENEZES REIS	0	27/06/2016	121112050-8	M	01/02/2022	
17	MATHEUS HENRIQUE DOS SANTOS QUILES	0	30/04/2016	116618668-4	M	01/02/2022	
18	MATHEUS HENRIQUE SILVA DOS SANTOS	0	23/12/2016	121371041-8	M	01/02/2022	
19	MIGUEL DA SILVA BUENO BRAGA		22/03/2017	120930227-5	M	01/02/2022	
20	MILENA OLIVEIRA ALMEIDA SILVA	0	28/03/2017	120344074-1	M	01/02/2022	
21	NATALLY JULIA MEIRELLES PEREIRA	0	03/04/2016	116631363-3	M	01/02/2022	
22	RIHANY SOLANGE MARTINIANO ALVES	0	21/11/2016	116541089-8	T	01/02/2022	24/03/2022
23	ROGERIO FREITAS TRINDADE	0	12/10/2016	121112377-7	M	01/02/2022	
24	VITOR DE OLIVEIRA PEREIRA	0	05/09/2016	122123438-9	M	01/02/2022	
25	YASMIN GABRIELY SOUZA SANTOS	0	29/04/2016	116724403-5	M	01/02/2022	
26	LORRAYNE CRISTINA DOS SANTOS	0	16/12/2016	121666066-9	M	04/03/2022	
27	YASMIN VITÓRIA DE CAMARGO		24/01/2017	120343957-X	M	30/03/2022	
28	PAULO FRANCISCO BEZERRA DE ALENCAR		21/01/2017	123680336-X	M	02/05/2022	

PRESTAÇÃO DE CONTAS
Secretaria Municipal de Educação
- SME -



**PREFEITURA DO MUNICÍPIO DA ESTÂNCIA TURÍSTICA
DE BARBETOS**
SECRETARIA MUNICIPAL DE EDUCAÇÃO
Lista de Alunos

Unidade Escolar: ROBSON ROSALINO DA SILVEIRA CEMEI							
Docente: CRISTINA MIEKO HORITA							
E2 - B (262571466)		Período: Integral		Matriculados: 26		Ano: 2022	
Nº	Nome	R.M.	Data de Nascimento	R.A.	Sit	Matricula	Baixa
1	CECILIA VIVO PRAIS	0	19/08/2016	116216811-0	M	01/02/2022	
2	DANIEL SANCHES SAMPAIO	0	24/12/2016	120599598-5	M	01/02/2022	
3	EMILY RAFAELA DE OLIVEIRA FERREIRA	0	18/01/2017	120575382-5	M	01/02/2022	
4	ENZO HENRIQUE ROMERA DOS ANJOS	0	20/10/2016	120617064-5	T	01/02/2022	16/02/2022
5	GABRIEL KANEDA		16/09/2016	120626085-3	M	01/02/2022	
6	HEITOR DA SILVA FREITAS	0	06/09/2016	116363367-7	M	01/02/2022	
7	HELENA BARBOSA MARQUES		17/06/2016	122295343-2	M	09/02/2022	
8	HELOISA INACIO RODRIGUES PEREIRA	0	23/03/2017	121127297-7	M	01/02/2022	
9	HENRIQUE VINICIUS DIAS DE OLIVEIRA	0	14/02/2017	116798278-2	M	01/02/2022	
10	HEYTOR RAFAEL DOS SANTOS ALVES	0	18/06/2016	116509988-3	M	01/02/2022	
11	IASMIM SOPHIA DIAS BALDUINO	0	03/10/2016	121154693-7	T	01/02/2022	31/03/2022
12	ISAAC COLARES RAMALHO	0	04/01/2017	122268571-1	M	01/02/2022	
13	LAVYNIA HELENA RODRIGUES VENANCIO	0	03/12/2016	121110463-1	M	01/02/2022	
14	LIVIA DE BESSA OLIVEIRA	0	05/04/2016	116595986-0	M	01/02/2022	
15	MARCELO HENRIQUE LOPES COSTA	0	04/08/2016	120372458-5	M	01/02/2022	
16	MARIA EDUARDA DOS SANTOS ROCHA		31/07/2016	116363247-8	M	01/02/2022	
17	MARIANA KANEDA	0	16/09/2016	120626118-3	M	01/02/2022	
18	MIGUEL ARTHUR SANCHES SANTOS	0	27/03/2017	120599580-8	M	01/02/2022	
19	MIKAEL SANTOS MENEGHETTI	0	11/01/2017	116659150-5	M	01/02/2022	
20	MURILLO ADALBERTO JANUARIO BARBOSA	0	24/03/2017	120398442-X	M	01/02/2022	
21	NICOLLY FERNANDA DE CASSIA MENEZES	0	09/09/2016	120104249-5	M	01/02/2022	
22	PIETRO MIGUEL MACIEL	0	01/01/2017	120175478-1	T	01/02/2022	18/04/2022
23	WALENTINA VITORIA SANTOS AVERSANI		22/02/2017	120968378-7	M	21/02/2022	
24	WANDERSON ASSUNCAO JUNIOR	0	18/05/2016	116053668-5	M	01/02/2022	
25	YASMIN OLIVEIRA GARCIA	0	11/09/2016	120343876-X	M	01/02/2022	
26	YURI AGUETONI ROSA	0	30/12/2016	121294722-8	M	01/02/2022	
27	ISIS DOREA BRUCE	0	11/02/2017	120802934-4	M	04/03/2022	
28	FELIPE BORGES LOPES		15/09/2016	121145034-X	M	07/04/2022	
29	HELOISA ANTONNELE JUSTINO		08/05/2016	116297697-4	M	19/04/2022	

PRESTAÇÃO DE CONTAS
Secretaria Municipal de Educação
" SME "