



ASSOCIAÇÃO DE PAIS E MESTRES DA ESCOLA MUNICIPAL  
"ANÁLIA FRANCO"  
RUA 6 Nº 1130 - BAIRRO CENTRO  
CEP: 14780-010 - FONE 3612-2323

## RELATÓRIO CIRCUNSTANCIADO - ANO DE 2022

SETEMBRO, OUTUBRO, NOVEMBRO E DEZEMBRO

ESCOLA MUNICIPAL "ANÁLIA FRANCO"

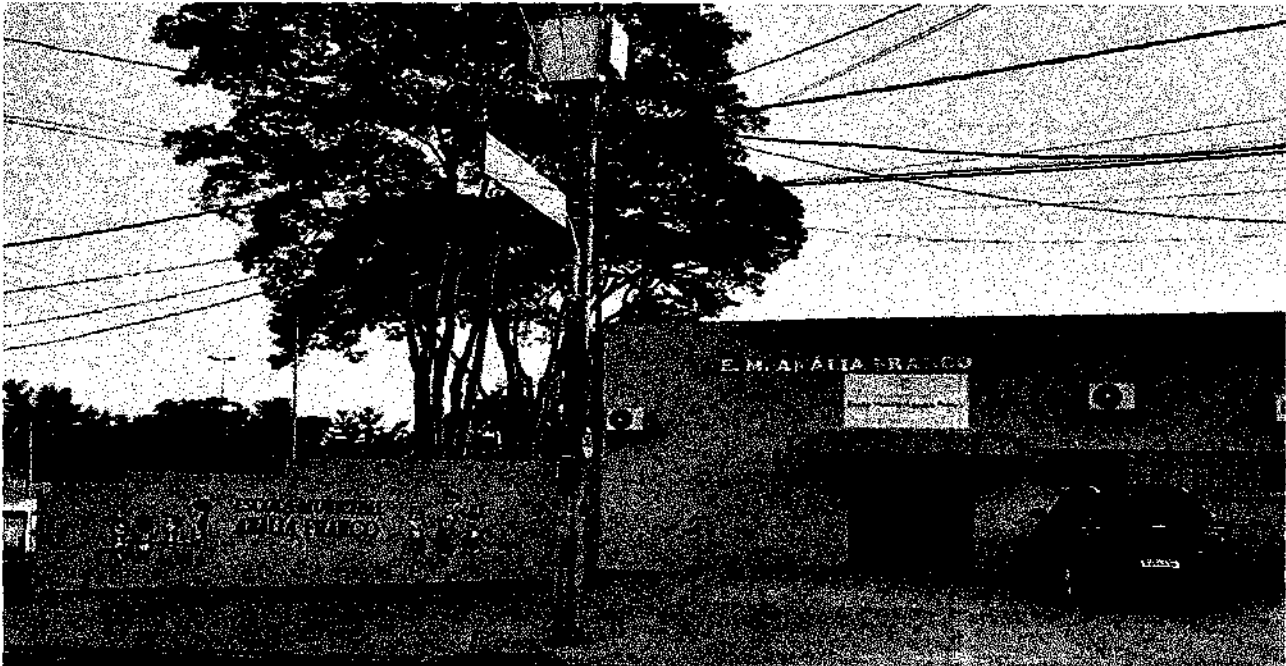

PRESTAÇÃO DE CONTAS

Secretaria Municipal de Educação

- SME -

Supervisora de Ensino  
RG: 29.437.473-5  
Célia Aparecida de Almeida

13/11/22  
C. Almeida



ASSOCIAÇÃO DE PAIS E MESTRES DA ESCOLA MUNICIPAL  
"ANÁLIA FRANCO"  
RUA 6 N° 1130 - BAIRRO CENTRO  
CEP: 14790-010 - FONE 3612-2323

**RELATÓRIO CIRCUNSTANCIADO DAS ATIVIDADES DESENVOLVIDAS NOS MESES  
DE SETEMBRO, OUTUBRO, NOVEMBRO E DEZEMBRO DE 2022**

**I. IDENTIFICAÇÃO:**

**I.1 NOME DA UNIDADE ESCOLAR: EM ANÁLIA FRANCO**

Associação de Pais e Mestres da Escola Municipal "Anália Franco" CNPJ: 03.284.324/0001-97

Endereço: Rua 6, nº 1130 Centro - Barretos/SP Fone (17) 3612-2323 – 3612-2223

Termo de Colaboração: nº 29/2021 (Adit. /2022) Vigência: 01/02/2022 a 31/12/2022

Ano de Referência: 2022

Valor repassado no ano de referência: R\$ 42.880,00

**I.2 REPRESENTANTE LEGAL DA UNIDADE ESCOLAR:**

Nome: Valéria Aparecida Fabrício Mauro Recco

Cargo: Diretora Executiva da APM

Endereço: Rua 34 nº 207 – Bairro Baroni - Barretos/SP

**I.3 TÉCNICO RESPONSÁVEL PELO RELATÓRIO:**

Nome: Valéria Aparecida Fabrício Mauro Recco

Cargo: Diretor de Escola

Endereço: Rua 34 nº 207 – Bairro Baroni – Barretos/SP

**I.4 PÚBLICO-ALVO:**

264 alunos atendidos na sala regular

25 alunos atendidos no Atendimento Educacional Especializado.

78 alunos atendidos nas Aulas do Programa de Recuperação de Aprendizagem (PRA).

**PRESTAÇÃO DE CONTAS**  
Secretaria Municipal de Educação  
- SME -



ASSOCIAÇÃO DE PAIS E MESTRES DA ESCOLA MUNICIPAL  
"ANÁLIA FRANCO"  
RUA 6 Nº 1130 – BAIRRO CENTRO  
CEP: 14780-010 – FONE 3612-2323

## RELATÓRIO DE EXECUÇÃO DO OBJETO

### **I INTRODUÇÃO**

A OSC Associação de Pais e Mestres da Escola Municipal de Ensino Fundamental – Anália Franco tem por finalidade: Manutenção do prédio escolar e Assistência ao estudante para atendimento com qualidade a 264 alunos matriculados no Ensino Fundamental da rede municipal de ensino, mediante cumprimento do Termo de Colaboração firmado com a Secretaria Municipal de Educação/Prefeitura Municipal de Barretos para o repasse dos recursos financeiros para manutenção e desenvolvimento do ensino, referente às despesas realizadas com vistas à consecução dos objetivos básicos das Instituições Educacionais de todos os níveis visando atingir as metas nos serviços educacionais observados os princípios, objetivos e diretrizes a da LDBEN nº 9394/96, na conformidade da política municipal, do Plano Municipal de Educação e deste plano de trabalho que constitui parte integrante do referido Termo.

Para a reparação dos prejuízos a aprendizagem causados pela Pandemia, a EM Anália tem oferecido as aulas do PRA, Programa de Recuperação de Aprendizagem e também dando todo o suporte necessário para os alunos que apresentam dificuldades.

A busca ativa para os alunos que não estão frequentando as aulas presenciais, tem acontecido através de ligações telefônicas e visitas nas residências dos alunos para conscientização da importância da participação e alguns casos são encaminhados ao Conselho Tutelar através da Ficha do FICAI para providências.

A Escola tem procurado atender todas as necessidades de nossos alunos, inclusive os alunos com necessidades especiais, cujo número é muito elevado, devido a qualidade oferecida para esses atendimentos.

A unidade realiza reuniões frequentes com toda a Comunidade Escolar para que possam contribuir com sugestões, ideias, opiniões em busca da melhoria constante da unidade e contribuindo para que todos os objetivos possam ser alcançados.

**PRESTAÇÃO DE CONTAS**  
Secretaria Municipal de Educação  
- SME -



ASSOCIAÇÃO DE PAIS E MESTRES DA ESCOLA MUNICIPAL  
"ANÁLIA FRANCO"  
RUA 6 Nº 1130 – BAIRRO CENTRO  
CEP: 14780-010 – FONE 3612-2323

## **II. DEMONSTRAÇÃO DE CUMPRIMENTO DO OBJETO – METAS**

### **A. Metas cumpridas**

**META 1.** Atendemos toda a demanda dos alunos residentes nas proximidades desta unidade e de outros bairros também.

**META 2.** Mesmo com os prejuízos causados pela Pandemia, conseguimos oferecer condições através do Programa de Recuperação de Aprendizagem e oferta de material e encaminhamentos necessários com equipe Multidisciplinar, Psicóloga, AEE, Professor Auxiliar, Cuidador, Apoio e Atendimento familiar e Adaptações de atividades, procurando assim, atender cada aluno individualmente em suas necessidades especiais e garantindo boas condições de aprendizagem.

**META 3.** Foi realizado um trabalho intenso para garantir a Busca Ativa de todos os alunos, através de ligações, busca nos endereços e encaminhamentos ao Conselho Tutelar, para que todos os alunos pudessem frequentar as aulas presenciais, e garantindo condições para uma boa aprendizagem, mantendo igual ou acima o índice atual no que se refere ao IDEB.

**META 4.** Através do CEFORPE foram disponibilizadas formações de capacitação e acolhimento para os professores e demais profissionais, dando condições para que pudessem desempenhar com eficiência seu trabalho na unidade.

**META 5.** Durante todo o ano procuramos proporcionar um ambiente adequado e em condições limpas e salubres, adquirindo materiais necessários, apoiando e orientando quando necessário e oferecendo estrutura e boas condições de trabalho e aprendizagem.

**META 6.** Procuramos garantir a segurança escolar em todos os aspectos, dedetizamos constantemente a unidade, fazendo a manutenção necessária para evitar acidentes, providenciamos e consertamos tudo que foi necessário, sempre procurando implementar mecanismos de segurança escolar.

**META 7.** Procuramos acolher as ideias e sugestões da Comunidade Escolar que contribuíssem para a melhoria da aprendizagem. Realizamos várias reuniões com a Comunidade Escolar, onde todos puderam contribuir com críticas, ideias, sugestões, opiniões, dando condições para que pudessemos aprimorar ainda mais nossas ações e objetivos.

PRESTAÇÃO DE CONTAS  
Secretaria Municipal de Educação  
- SME -



ASSOCIAÇÃO DE PAIS E MESTRES DA ESCOLA MUNICIPAL  
"ANÁLIA FRANCO"  
RUA 6 Nº 1130 – BAIRRO CENTRO  
CEP: 14780-010 – FONE 3612-2323

## **B. Metas Parcialmente Cumpridas**

**META 6:** Embora já realizadas as recargas de extintores, adequações na unidade para garantir a segurança escolar, solicitamos a Secretaria da Educação as providências necessárias para a obtenção do AVCB.

**META 8 :** Mesmo com todas as reformas e manutenções realizadas no decorrer desse ano, ainda temos grandes desafios, pois, por ser um prédio antigo, a escola ainda possui muitos problemas que precisam ser resolvidos e necessitam constantemente de manutenção, ainda há bolor, infiltrações, em decorrência de problemas no telhado, problemas estruturais que foram amenizados, mas que ainda necessitarão de resolução, árvores com risco de queda, devido à infestação de cupins, falta de uma quadra coberta para a realização das aulas de Educação Física e uma área coberta ou toldo na entrada e saída dos alunos. Todos esses problemas foram encaminhados a Secretaria da Educação para que possam nos ajudar na resolução.

## **III. BENEFÍCIOS E IMPACTOS GERADOS PELA PARCERIA**

Conseguimos alcançar os objetivos propostos em relação à busca de uma Educação de qualidade oferecendo um ambiente propício e favorável para a Aprendizagem significativa com condições para que todos os alunos tenham um pleno desenvolvimento com oportunidades de exercerem a cidadania e conquistarem seus objetivos.

## **IV. EXECUÇÃO FINANCEIRA**

A Escola recebe Recursos da Subvenção Municipal, distribuídos em 11 parcelas de R\$ 3.898,18 (Três mil e oitocentos e noventa e oito reais e dezoito centavos), totalizando o valor anual de R\$ 42.880,00 entre os meses de fevereiro a dezembro de 2022.

Houve Repasse através do Programa Dinheiro Direto na Escola que também foi utilizado para suprir as necessidades emergenciais e necessárias para garantir condições de uma boa aprendizagem e seguindo todos os protocolos de segurança, limpeza e higienização. Neste período não foi realizada promoção pela APM – Associação de Pais e Mestres.

PRESTAÇÃO DE CONTAS  
Secretaria Municipal de Educação  
- SNE -



ASSOCIAÇÃO DE PAIS E MESTRES DA ESCOLA MUNICIPAL  
"ANÁLIA FRANCO"  
RUA 6 N° 1130 – BAIRRO CENTRO  
CEP: 14780-010 – FONE 3612-2323

## **V. APLICAÇÃO DOS RECURSOS**

A aplicação dos recursos foi utilizada para os reparos da unidade e compra de materiais necessários para as atividades presenciais, principalmente as adaptações e adequações para receber nossos alunos em condições adequadas, tanto na estrutura física, como pedagógica, inclusive para o atendimento dos alunos do P.R.A. "Programa de Recuperação de Aprendizagens", compras de materiais pedagógicos para os professores, projetores para todas as salas de aula, produtos de higiene, limpeza e materiais necessários para garantir um ambiente saudável e condições de aprendizagem para todos os alunos.

Entre as ações realizadas nesse período se destacam:

- Reparos em toda a Unidade, inclusive conserto de vazamentos nos vasos sanitários, substituição de fechaduras que estavam quebradas ou danificadas, conserto da Bomba de água para a limpeza da área externa, compra de produtos e materiais para a Semana em Comemoração ao Dia das Crianças e Dia dos Professores, compra de produtos de limpeza para a higienização da unidade, compra de materiais de papelaria para utilização dos professores, inclusive sulfite para impressão de provas e atividades. Compra de Materiais para a Feira de Ciências e para as Atividades Culturais que foram realizadas na unidade, entre elas o Batizado da Alfabetização.

## **VI. POSSIBILIDADE DE SUSTENTABILIDADE E CONTINUIDADE DAS AÇÕES QUE FORAM OBJETOS DESSA PARCERIA**

Durante todo esse período foram executados vários Projetos de Sustentabilidade, incentivando a preservação do Meio Ambiente e a utilização dos recursos de forma consciente, como exemplo temos: o Programa de Educação Ambiental Superconsciente, o CPFL na Escola e Programas do Hospital de Amor FACISB.



ASSOCIAÇÃO DE PAIS E MESTRES DA ESCOLA MUNICIPAL  
"ANÁLIA FRANCO"  
RUA 6 N° 1130 – BAIRRO CENTRO  
CEP: 14780-010 – FONE 3612-2323

### Relatório de Execução do Objeto - OSC

<b>OSC: ASSOCIAÇÃO DE PAIS E MESTRES DA ESCOLA MUNICIPAL ANÁLIA FRANCO</b>	
<b>CNPJ : 03.284.324/0001-97</b>	
<b>Instrumento:</b>	<b>Termo de Colaboração</b>
	<b>Nº Termo de Colaboração/ ano: 029/2021</b>
<b>Período de Vigência: 08 DE FEVEREIRO DE 2021 A 08 DE FEVEREIRO DE 2023</b>	
<b>Período de Execução: 02/2022 A 12/2022</b>	
<b>Valor Repassado no período : 42.880,00</b>	

### RELATÓRIO

**Descrição do Objeto desta parceria:** A OSC Associação de Pais e Mestres da E. M. de Ensino Fundamental – Anália Franco tem por finalidade: Manutenção do prédio escolar e Assistência ao estudante para atendimento com qualidade a 260 alunos matriculados no Ensino Fundamental da rede municipal de ensino, mediante cumprimento do Termo de Colaboração firmado com a Secretaria Municipal de Educação/Prefeitura Municipal de Barretos para o repasse dos recursos financeiros para manutenção e desenvolvimento do ensino, referente às despesas realizadas com vistas a consecução dos objetivos básicos das Instituições Educacionais de todos os níveis visando atingir as metas nos serviços educacionais observados os princípios, objetivos e diretrizes a da LDBEN n° 9394/96, na conformidade da política municipal, do Plano Municipal de Educação e deste plano de trabalho que constitui parte integrante do referido Termo.

**Ações desenvolvidas, no período, para cumprimento do objeto:** Foram oferecidas aulas presenciais para todos os alunos, com aquisição de materiais pedagógicos e materiais de limpeza e higienização para garantir um ambiente saudável, propício para estudos, com atividades diferenciadas, garantindo o acesso a aprendizagem de qualidade a todos os alunos. Foram implementadas várias ações para garantir a segurança de todos os alunos e profissionais, com adequações elétricas, recarga de extintores, dedetização da unidade, limpeza nas caixa d'água, limpeza e manutenção nos ares condicionados, troca de filtros para bebedouros, compra de equipamentos de cozinha e materiais de secretaria, materiais para professores adequarem as atividades e oferecerem uma aprendizagem diferenciada e reparos e adequações em toda a unidade, sempre procurando oferecer ambiente adequado para uma Educação de Qualidade. A Busca Ativa foi realizada durante todo o decorrer do ano, para que todos os alunos tivessem acesso ao conhecimento.

PRESTAÇÃO DE CONTAS  
Secretaria Municipal de Educação  
- SME -





ASSOCIAÇÃO DE PAIS E MESTRES DA ESCOLA MUNICIPAL  
"ANÁLIA FRANCO"  
RUA 6 Nº 1130 – BAIRRO CENTRO  
CEP: 14780-010 – FONE 3612-2323

ALCANCE DENTRO DO PERÍODO DE APLICAÇÃO DA PRESTAÇÃO DE CONTAS			
Nº	Descrição da Meta	Quantidade	Meios para aferição
<b>META 1</b>	Garantir, na qualidade de preposto e mantido pelo poder executivo municipal, acesso e permanência de todos os alunos residentes nas proximidades desta escola, podendo atender demandas de outros bairros/escolas quando necessário.	<b>100%</b>	Lista de alunos matriculados na unidade escolar
<b>META 2</b>	Alfabetizar os alunos até o final do segundo ano do ensino fundamental. Atendimento aos alunos com necessidades especiais e principalmente a todos os alunos que foram prejudicados devido a Pandemia. Verificar as necessidades de melhoria na Aprendizagem e problemas a serem solucionados;	<b>100%</b>	Resultado das Avaliações bimestrais e levantamentos realizados na unidade.
<b>META 3</b>	Mantiver sempre igual ou acima do índice atual no que se refere ao IDEB, bem como, combater a evasão escolar, melhorando assim a relação taxa bruta x taxa líquida, mantendo um percentual de aprovação sempre acima dos 95%.	<b>100%</b>	Busca Ativa constante e resultados das avaliações realizadas.
<b>META 4</b>	Garantir, conjuntamente com o poder executivo municipal, a formação dos professores e demais profissionais da unidade escolar. Acolhimento a todos os alunos e profissionais que foram acometidos pela Covid 19;	<b>100%</b>	Cursos, Seminários, Palestras e outros ofertados pela Secretaria Municipal de Educação.
<b>META 5</b>	Mantiver em condições limpas e salubres todas as dependências da unidade escolar. Proporcionar um ambiente favorável a aprendizagem para professores e alunos;	<b>100%</b>	Aquisições de produtos de higiene, limpeza e aquisição de materiais necessários para garantir a aprendizagem de qualidade.
<b>META 6</b>	Implementar mecanismos de segurança escolar e prevenção de incêndios.	<b>100%</b>	Reparos elétricos, reparos nos arcos condicionados, recarga dos extintores e compra de materiais adequados para garantir a segurança escolar.
<b>META 7</b>	Acolher as sugestões para a melhoria da aprendizagem, sempre procurando ouvir os pais, alunos e profissionais na busca constante de uma Educação de qualidade.	<b>100%</b>	Realização de várias reuniões durante esse período para definição das melhorias a serem executadas.

**PRESTAÇÃO DE CONTAS**  
Secretaria Municipal de Educação  
- SME -



**ASSOCIAÇÃO DE PAIS E MESTRES DA ESCOLA MUNICIPAL  
"ANÁLIA FRANCO"  
RUA 6 Nº 1130 – BAIRRO CENTRO  
CEP: 14780-010 – FONE 3612-2323**

**Justificativa (CASO AS METAS PROPOSTAS NÃO TENHAM SIDO ALCANÇADAS:**

No que foi responsabilidade da OSC APM da EM Anália Franco, as Metas foram cumpridas 100%. Os casos que não cabiam a essa unidade, foram encaminhados para a Secretaria da Educação para providências, como por exemplo: solicitação para reparos no Telhado e a construção de uma Quadra Coberta para atividades esportivas e que permitiria melhoria no acesso a unidade.

Data: Barretos, de dezembro de 2022

Valéria Aparecida Fabrício Mauro Recco  
CPF:071.523.578-89

**PRESTAÇÃO DE CONTAS**  
Secretaria Municipal de Educação  
- SME -

Rua 6, 1130 – Bairro Centro  
Barretos-SP / CEP 14.780-010 Fone (17) 3322-1184.  
Email- [emanaliafranco@hotmail.com](mailto:emanaliafranco@hotmail.com)



ASSOCIAÇÃO DE PAIS E MESTRES DA ESCOLA MUNICIPAL  
"ANÁLIA FRANCO"

RUA 6 Nº 1130 – BAIRRO CENTRO  
CEP: 14780-010 – FONE 3612-2323

**ANEXO I**  
**EVENTOS**  
**QUEIMA DO ALHO**



Rua 6, 1130 – Bairro Centro  
Barretos-SP / CEP 14.780-010 Fone (17) 3322-1184.  
Email- [emanaliafranco@hotmail.com](mailto:emanaliafranco@hotmail.com)



**ASSOCIAÇÃO DE PAIS E MESTRES DA ESCOLA MUNICIPAL  
"ANÁLIA FRANCO"  
RUA 6 Nº 1130 – BAIRRO CENTRO  
CEP: 14780-010 – FONE 3612-2323**

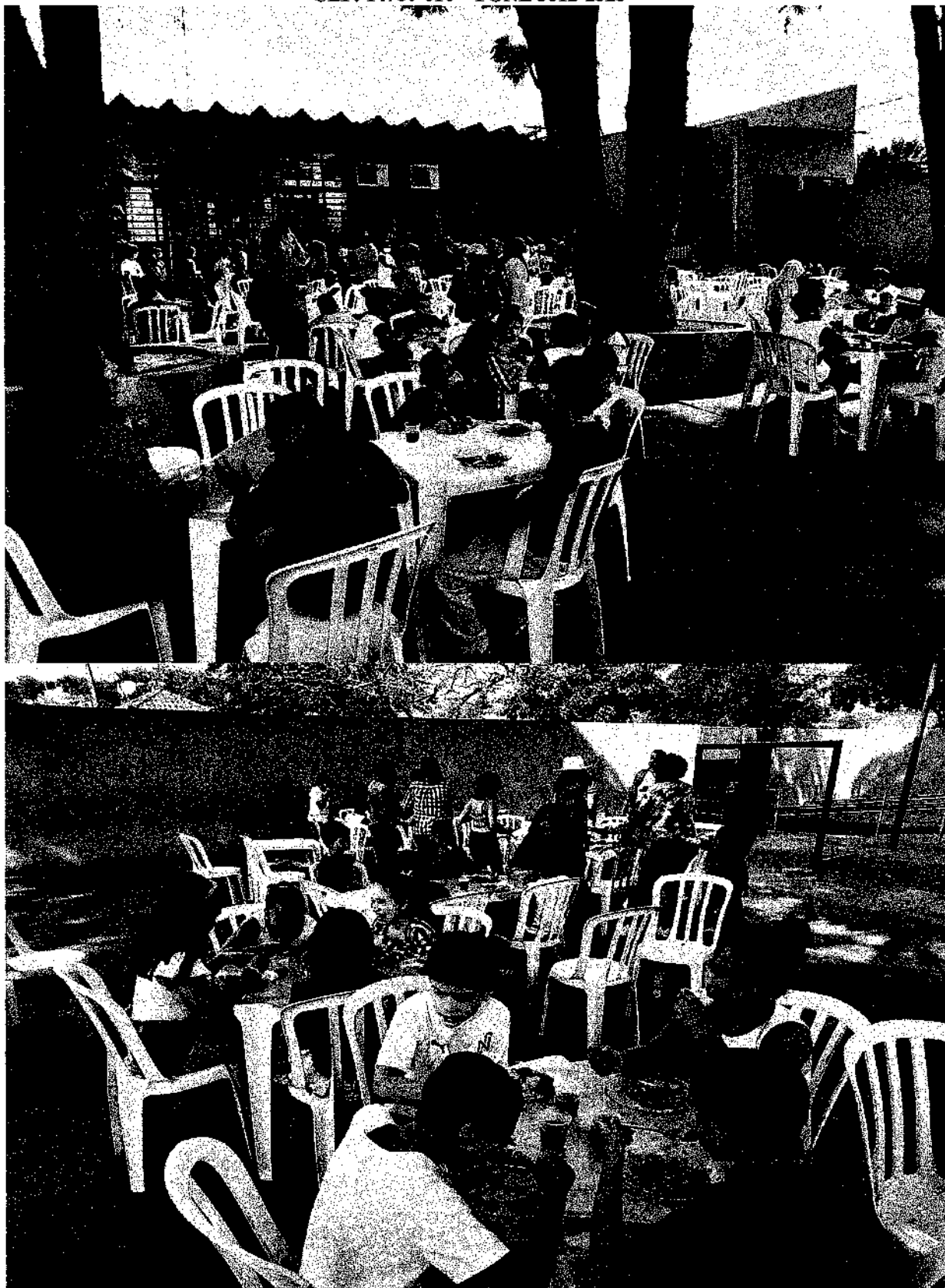

Rua 6, 1130 – Bairro Centro  
Barretos-SP / CEP 14.780-010 Fone (17) 3322-1184.  
Email- [emanaliafranco@hotmail.com](mailto:emanaliafranco@hotmail.com)



**ASSOCIAÇÃO DE PAIS E MESTRES DA ESCOLA MUNICIPAL  
"ANÁLIA FRANCO"  
RUA 6 Nº 1130 – BAIRRO CENTRO  
CEP: 14780-010 – FONE 3612-2323**



Rua 6, 1130 – Bairro Centro  
Barretos-SP / CEP 14.780-010 Fone (17) 3322-1184.  
Email- [emanaliafranco@hotmail.com](mailto:emanaliafranco@hotmail.com)



**ASSOCIAÇÃO DE PAIS E MESTRES DA ESCOLA MUNICIPAL  
"ANÁLIA FRANCO"  
RUA 6 Nº 1130 – BAIRRO CENTRO  
CEP: 14780-010 – FONE 3612-2323  
PASSEIO NO PARQUE DO PEÃOZINHO**



**DESFILE ANIVERSÁRIO DA CIDADE**





ASSOCIAÇÃO DE PAIS E MESTRES DA ESCOLA MUNICIPAL

“ANÁLIA FRANCO”

RUA 6 Nº 1130 – BAIRRO CENTRO

CEP: 14780-010 – FONE 3612-2323

## ATIVIDADE CULTURAL - 7 DE SETEMBRO E FEIRA DE CIÊNCIAS



Rua 6, 1130 – Bairro Centro  
Barretos-SP / CEP 14.780-010 Fone (17) 3322-1184.  
Email- [emanaliafranco@hotmail.com](mailto:emanaliafranco@hotmail.com)



**ASSOCIAÇÃO DE PAIS E MESTRES DA ESCOLA MUNICIPAL  
"ANÁLIA FRANCO"  
RUA 6 Nº 1130 – BAIRRO CENTRO  
CEP: 14780-010 – FONE 3612-2323**

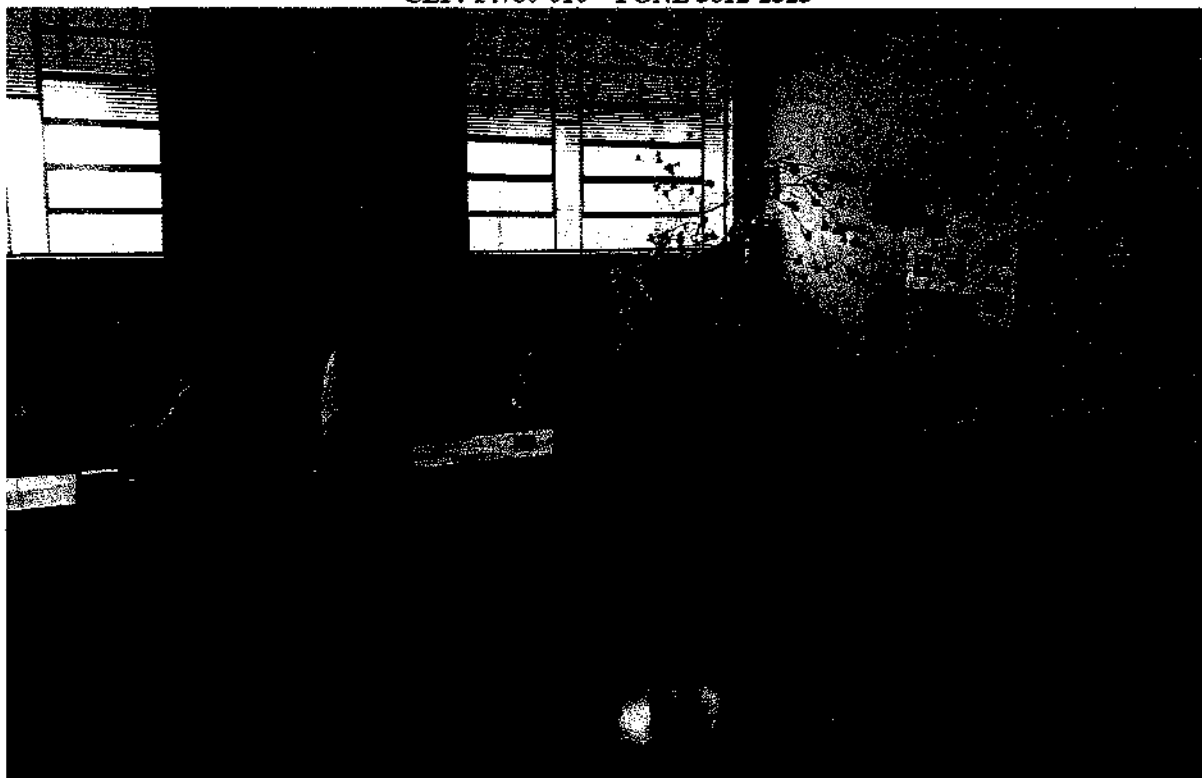

Rua 6, 1130 – Bairro Centro  
Barretos-SP / CEP 14.780-010 Fone (17) 3322-1184.  
Email- [emanaliafranco@hotmail.com](mailto:emanaliafranco@hotmail.com)





**ASSOCIAÇÃO DE PAIS E MESTRES DA ESCOLA MUNICIPAL  
"ANÁLIA FRANCO"  
RUA 6 Nº 1130 – BAIRRO CENTRO  
CEP: 14780-010 – FONE 3612-2323  
JOGOS PARALÍMPICOS**





ASSOCIAÇÃO DE PAIS E MESTRES DA ESCOLA MUNICIPAL  
"ANÁLIA FRANCO"  
RUA 6 Nº 1130 – BAIRRO CENTRO  
CEP: 14780-010 – FONE 3612-2323

**DESFILE ANIVERSÁRIO DA CIDADE  
SEMANA COMEMORATIVA DO DIA DAS CRIANÇAS E DIA DOS  
PROFESSORES**



Rua 6, 1130 – Bairro Centro  
Barretos-SP / CEP 14.780-010 Fone (17) 3322-1184.  
Email- [emanaliafranco@hotmail.com](mailto:emanaliafranco@hotmail.com)



**ASSOCIAÇÃO DE PAIS E MESTRES DA ESCOLA MUNICIPAL  
"ANÁLIA FRANCO"  
RUA 6 Nº 1130 – BAIRRO CENTRO  
CEP: 14780-010 – FONE 3612-2323  
LEMBRANCINHAS ENTREGUES AS CRIANÇAS**

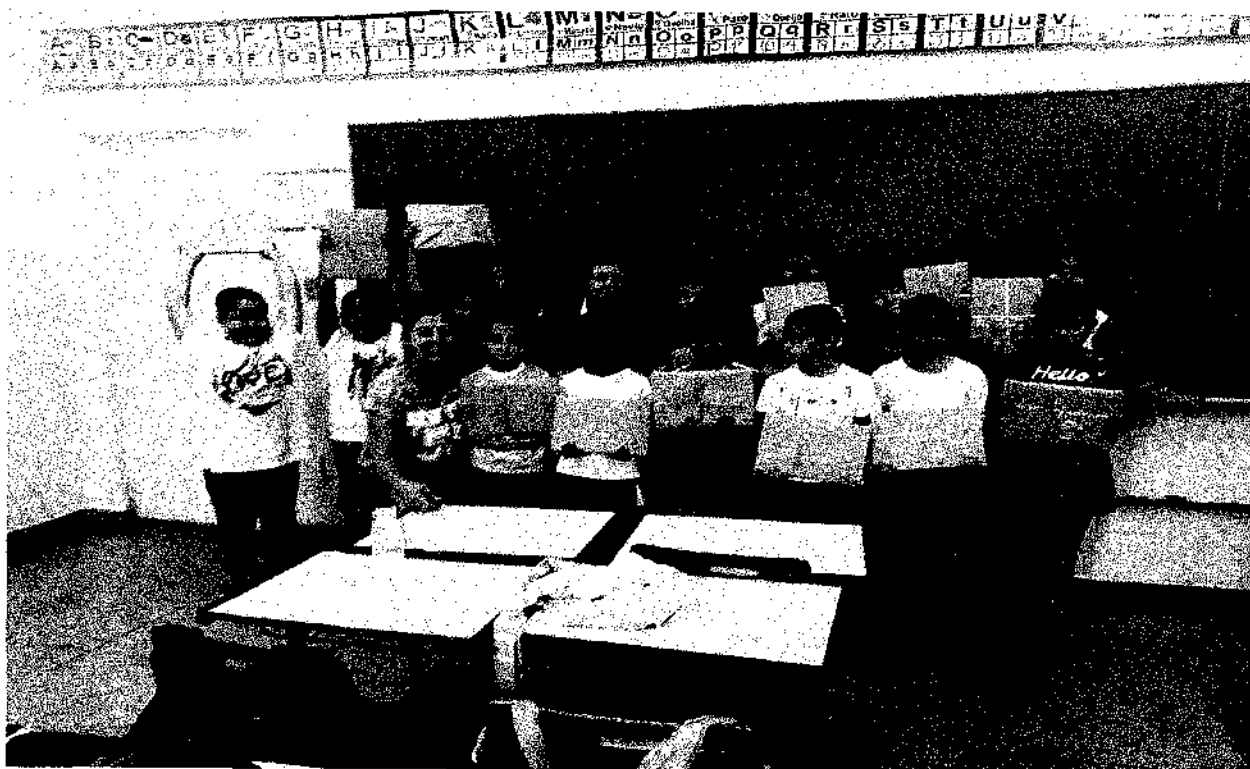



ASSOCIAÇÃO DE PAIS E MESTRES DA ESCOLA MUNICIPAL  
"ANÁLIA FRANCO"  
RUA 6 Nº 1130 – BAIRRO CENTRO  
CEP: 14780-010 – FONE 3612-2323



Rua 6, 1130 – Bairro Centro  
Barretos-SP / CEP 14.780-010 Fone (17) 3322-1184.  
Email- [emanaliafranco@hotmail.com](mailto:emanaliafranco@hotmail.com)



**ASSOCIAÇÃO DE PAIS E MESTRES DA ESCOLA MUNICIPAL  
"ANÁLIA FRANCO"  
RUA 6 Nº 1130 – BAIRRO CENTRO  
CEP: 14780-010 – FONE 3612-2323**

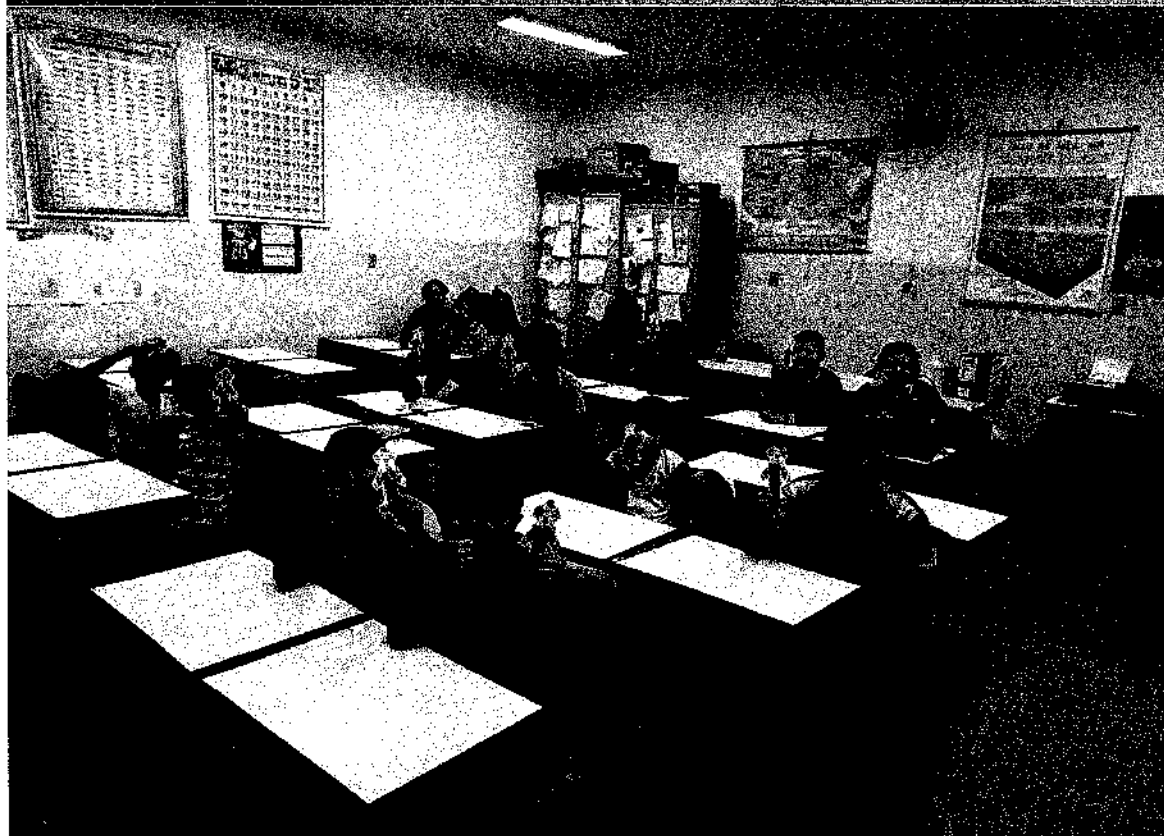
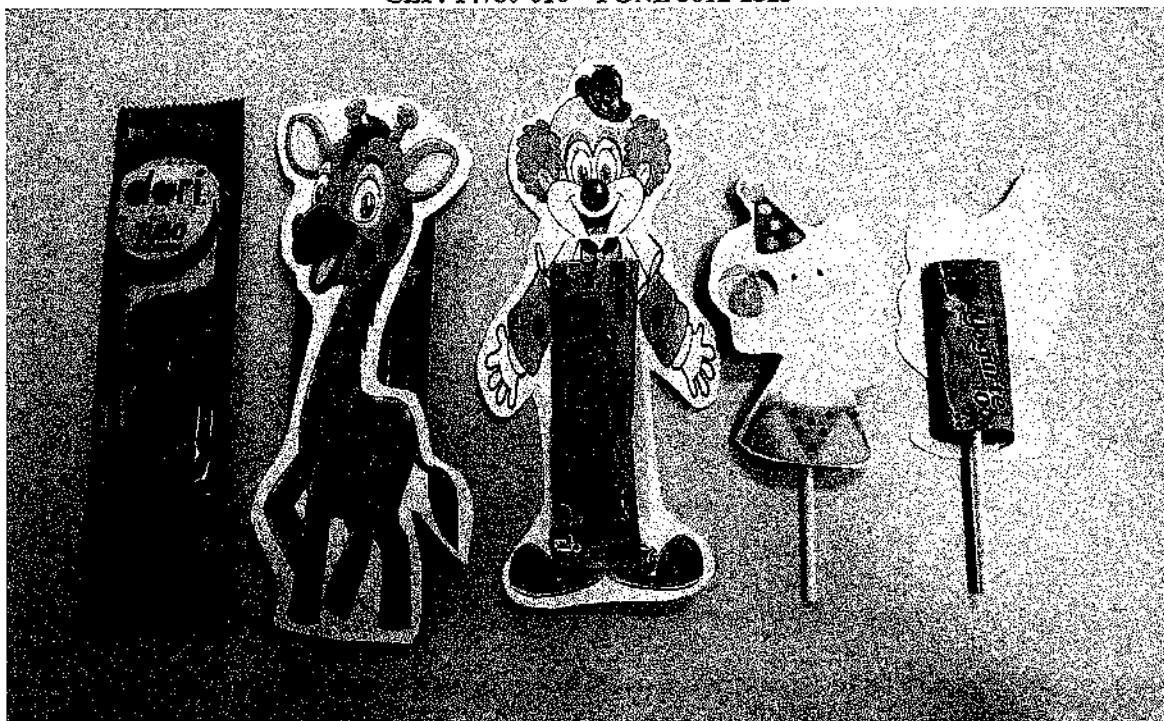

Rua 6, 1130 – Bairro Centro  
Barretos-SP / CEP 14.780-010 Fone (17) 3322-1184.  
Email- [emanaliafranco@hotmail.com](mailto:emanaliafranco@hotmail.com)



**ASSOCIAÇÃO DE PAIS E MESTRES DA ESCOLA MUNICIPAL  
"ANÁLIA FRANCO"  
RUA 6 Nº 1130 – BAIRRO CENTRO  
CEP: 14780-010 – FONE 3612-2323**



Rua 6, 1130 – Bairro Centro  
Barretos-SP / CEP 14.780-010 Fone (17) 3322-1184.  
Email- [emanaliafranco@hotmail.com](mailto:emanaliafranco@hotmail.com)





**ASSOCIAÇÃO DE PAIS E MESTRES DA ESCOLA MUNICIPAL  
"ANÁLIA FRANCO"  
RUA 6 Nº 1130 – BAIRRO CENTRO  
CEP: 14780-010 – FONE 3612-2323**

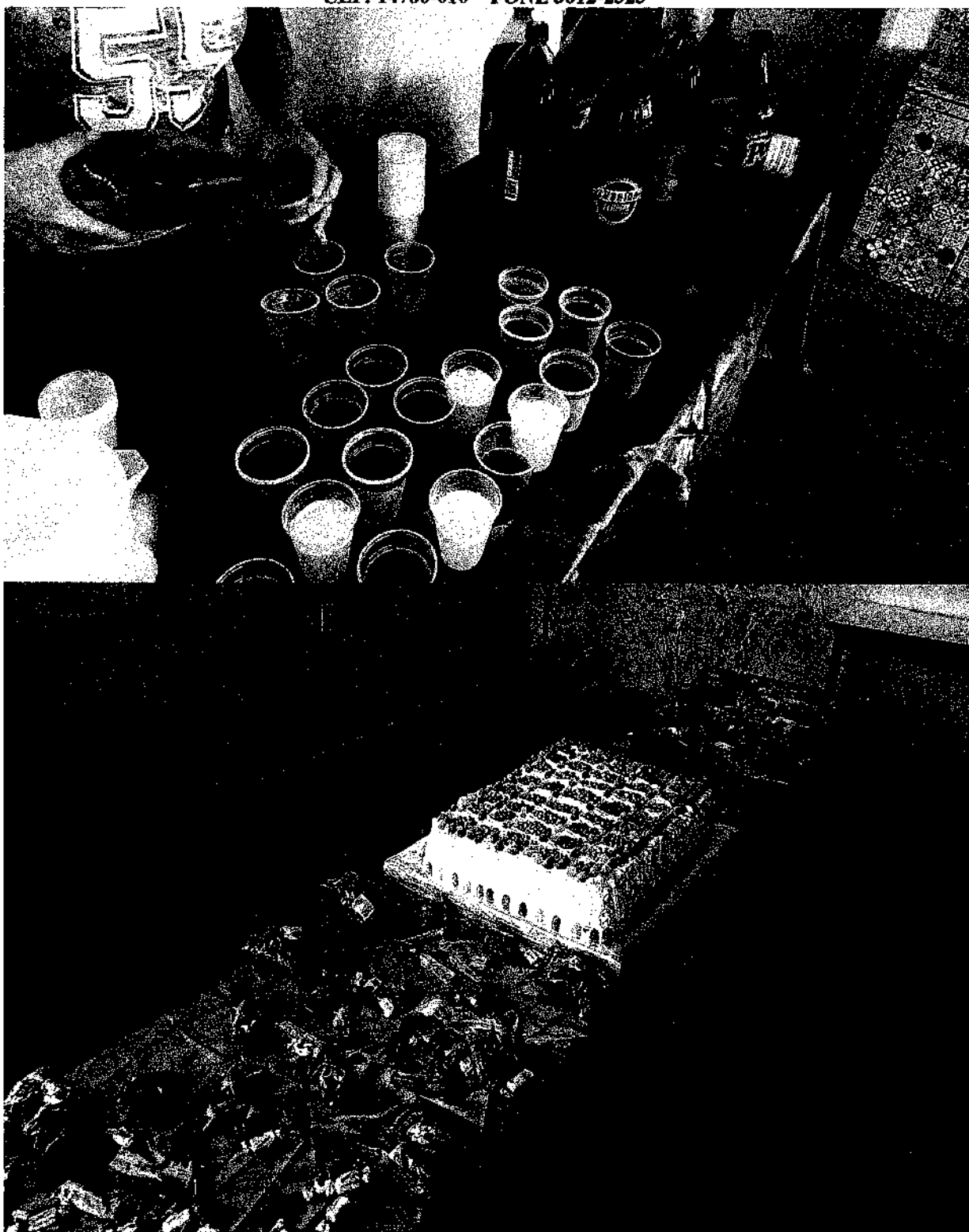

**COMEMORAÇÃO DO DIA DOS PROFESSORES**

Rua 6, 1130 – Bairro Centro  
Barretos-SP / CEP 14.780-010 Fone (17) 3322-1184.  
Email- [emanaliafranco@hotmail.com](mailto:emanaliafranco@hotmail.com)



**ASSOCIAÇÃO DE PAIS E MESTRES DA ESCOLA MUNICIPAL  
"ANÁLIA FRANCO"  
RUA 6 Nº 1130 – BAIRRO CENTRO  
CEP: 14780-010 – FONE 3612-2323**







ASSOCIAÇÃO DE PAIS E MESTRES DA ESCOLA MUNICIPAL  
"ANÁLIA FRANCO"  
RUA 6 Nº 1130 – BAIRRO CENTRO  
CEP: 14780-010 – FONE 3612-2323  
**PROJETOS PEDAGÓGICOS**

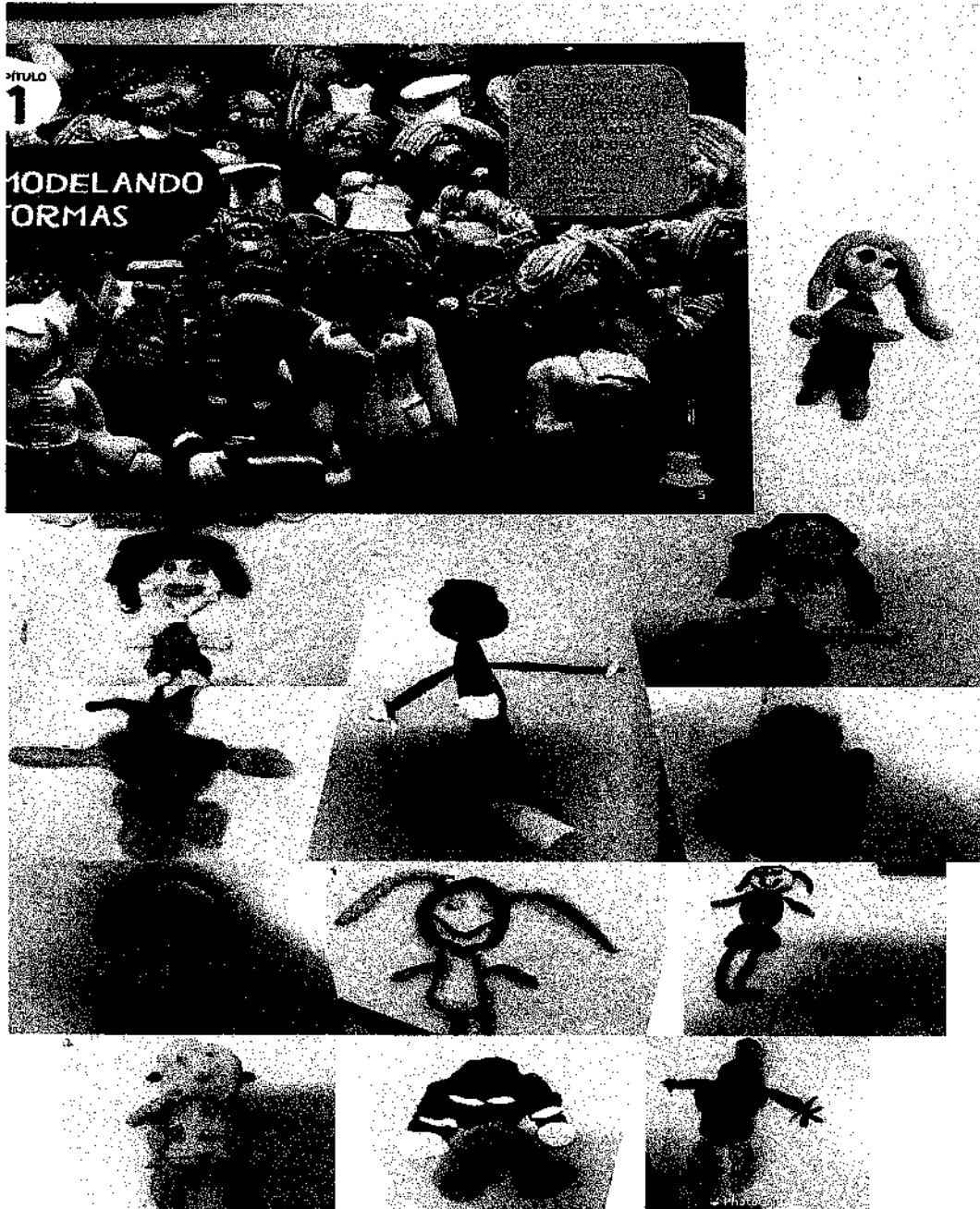



ASSOCIAÇÃO DE PAIS E MESTRES DA ESCOLA MUNICIPAL  
"ANÁLIA FRANCO"  
RUA 6 Nº 1130 – BAIRRO CENTRO  
CEP: 14780-010 – FONE 3612-2323

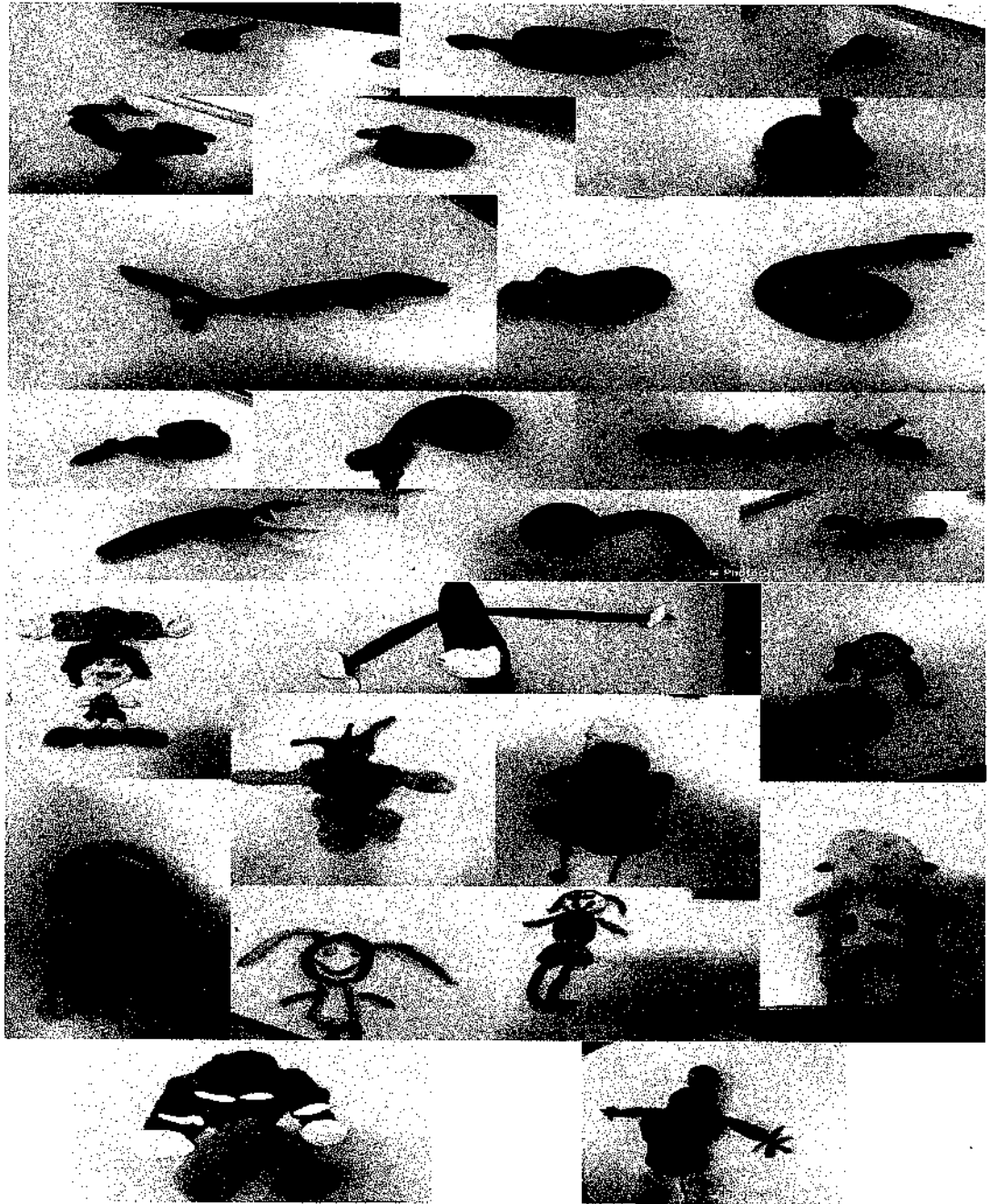

Rua 6, 1130 – Bairro Centro  
Barretos-SP / CEP 14.780-010 Fone (17) 3322-1184.  
Email- [emanaliafranco@hotmail.com](mailto:emanaliafranco@hotmail.com)



**ASSOCIAÇÃO DE PAIS E MESTRES DA ESCOLA MUNICIPAL  
"ANÁLIA FRANCO"  
RUA 6 Nº 1130 – BAIRRO CENTRO  
CEP: 14780-010 – FONE 3612-2323**

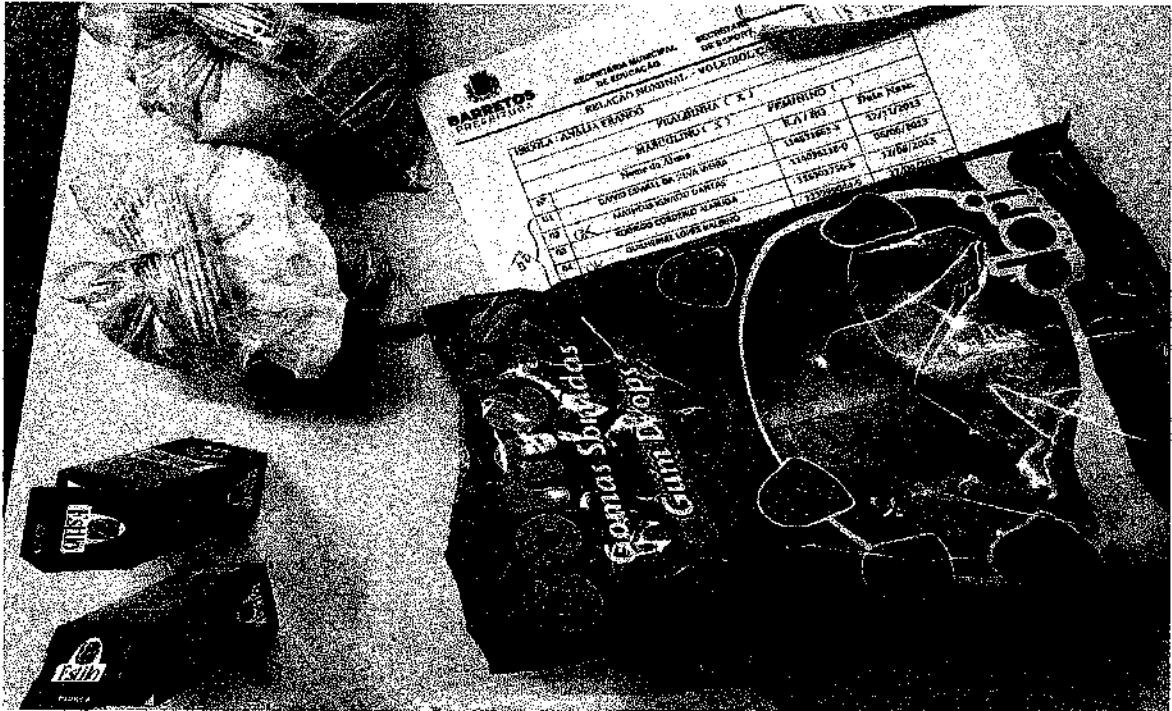



**ASSOCIAÇÃO DE PAIS E MESTRES DA ESCOLA MUNICIPAL  
"ANÁLIA FRANCO"  
RUA 6 Nº 1130 – BAIRRO CENTRO  
CEP: 14780-010 – FONE 3612-2323**

**DECLAMAÇÃO DE POESIA NA ALAB  
ALUNA DO 5º ANO**



**ATIVIDADE CULTURAL – BATIZADO DA ALFABETIZAÇÃO**



Rua 6, 1130 – Bairro Centro  
Barretos-SP / CEP 14.780-010 Fone (17) 3322-1184.  
Email- [emanaliafranco@hotmail.com](mailto:emanaliafranco@hotmail.com)



ASSOCIAÇÃO DE PAIS E MESTRES DA ESCOLA MUNICIPAL  
"ANÁLIA FRANCO"  
RUA 6 Nº 1130 – BAIRRO CENTRO  
CEP: 14780-010 – FONE 3612-2323



Rua 6, 1130 – Bairro Centro  
Barretos-SP / CEP 14.780-010 Fone (17) 3322-1184.  
Email- [emanaliafranco@hotmail.com](mailto:emanaliafranco@hotmail.com)



ASSOCIAÇÃO DE PAIS E MESTRES DA ESCOLA MUNICIPAL  
"ANÁLIA FRANCO"  
RUA 6 Nº 1130 – BAIRRO CENTRO  
CEP: 14780-010 – FONE 3612-2323



Rua 6, 1130 – Bairro Centro  
Barretos-SP / CEP 14.780-010 Fone (17) 3322-1184.  
Email- [emanaliafranco@hotmail.com](mailto:emanaliafranco@hotmail.com)





ASSOCIAÇÃO DE PAIS E MESTRES DA ESCOLA MUNICIPAL  
"ANÁLIA FRANCO"  
RUA 6 Nº 1130 – BAIRRO CENTRO  
CEP: 14780-010 – FONE 3612-2323



Rua 6, 1130 – Bairro Centro  
Barretos-SP / CEP 14.780-010 Fone (17) 3322-1184.  
Email- [emanaliafranco@hotmail.com](mailto:emanaliafranco@hotmail.com)



ASSOCIAÇÃO DE PAIS E MESTRES DA ESCOLA MUNICIPAL  
"ANÁLIA FRANCO"  
RUA 6 Nº 1130 – BAIRRO CENTRO  
CEP: 14780-010 – FONE 3612-2323  
**FEIRA DE CIÊNCIAS**







**ASSOCIAÇÃO DE PAIS E MESTRES DA ESCOLA MUNICIPAL  
"ANÁLIA FRANCO"  
RUA 6 Nº 1130 – BAIRRO CENTRO  
CEP: 14780-010 – FONE 3612-2323**

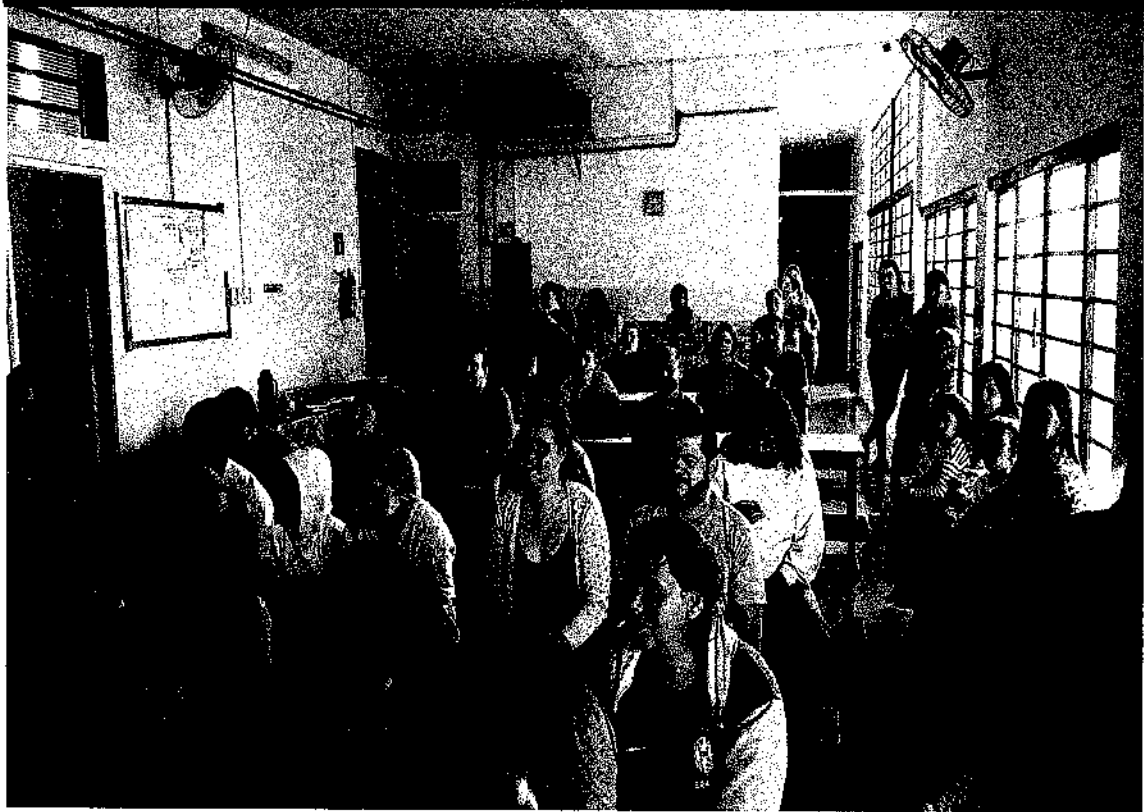

Rua 6, 1130 – Bairro Centro  
Barretos-SP / CEP 14.780-010 Fone (17) 3322-1184.  
Email- [emanaliafranco@hotmail.com](mailto:emanaliafranco@hotmail.com)



**ASSOCIAÇÃO DE PAIS E MESTRES DA ESCOLA MUNICIPAL  
"ANÁLIA FRANCO"  
RUA 6 Nº 1130 – BAIRRO CENTRO  
CEP: 14780-010 – FONE 3612-2323**



Rua 6, 1130 – Bairro Centro  
Barretos-SP / CEP 14.780-010 Fone (17) 3322-1184.  
Email- [emanaliafranco@hotmail.com](mailto:emanaliafranco@hotmail.com)



ASSOCIAÇÃO DE PAIS E MESTRES DA ESCOLA MUNICIPAL  
"ANÁLIA FRANCO"  
RUA 6 Nº 1130 – BAIRRO CENTRO  
CEP: 14780-010 – FONE 3612-2323



## FEIRA DE CIÊNCIAS ESTAÇÃO CULTURA



Rua 6, 1130 – Bairro Centro  
Barretos-SP / CEP 14.780-010 Fone (17) 3322-1184.  
Email- [emanaliafranco@hotmail.com](mailto:emanaliafranco@hotmail.com)



ASSOCIAÇÃO DE PAIS E MESTRES DA ESCOLA MUNICIPAL  
"ANÁLIA FRANCO"

RUA 6 Nº 1130 – BAIRRO CENTRO

CEP: 14780-010 – FONE 3612-2323

## VISITA LABORATÓRIO MICELLIUM



Rua 6, 1130 – Bairro Centro  
Barretos-SP / CEP 14.780-010 Fone (17) 3322-1184.  
Email- [emanaliafranco@hotmail.com](mailto:emanaliafranco@hotmail.com)



**ASSOCIAÇÃO DE PAIS E MESTRES DA ESCOLA MUNICIPAL  
"ANÁLIA FRANCO"  
RUA 6 Nº 1130 – BAIRRO CENTRO  
CEP: 14780-010 – FONE 3612-2323**



### **CAMPEONATO DE LEITURA**



Rua 6, 1130 – Bairro Centro  
Barretos-SP / CEP 14.780-010 Fone (17) 3322-1184.  
Email- [emanaliafranco@hotmail.com](mailto:emanaliafranco@hotmail.com)



**ASSOCIAÇÃO DE PAIS E MESTRES DA ESCOLA MUNICIPAL  
"ANÁLIA FRANCO"  
RUA 6 Nº 1130 - BAIRRO CENTRO  
CEP: 14780-010 - FONE 3612-2323**

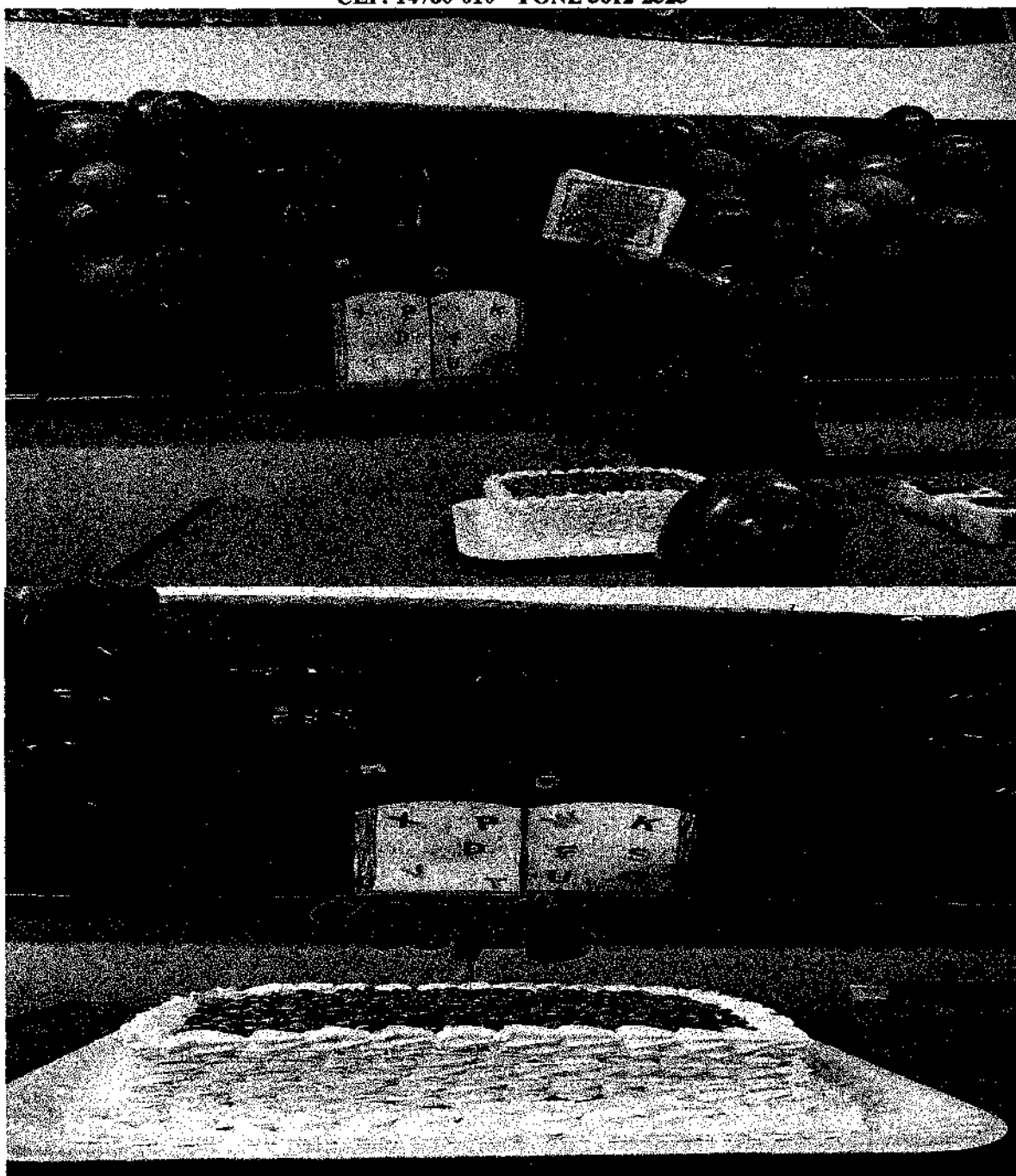

Rua 6, 1130 – Bairro Centro  
Barretos-SP / CEP 14.780-010 Fone (17) 3322-1184.  
Email- [emanaliafranco@hotmail.com](mailto:emanaliafranco@hotmail.com)





ASSOCIAÇÃO DE PAIS E MESTRES DA ESCOLA MUNICIPAL  
"ANÁLIA FRANCO"  
RUA 6 Nº 1130 – BAIRRO CENTRO  
CEP: 14780-010 – FONE 3612-2323



## FESTA NATALINA

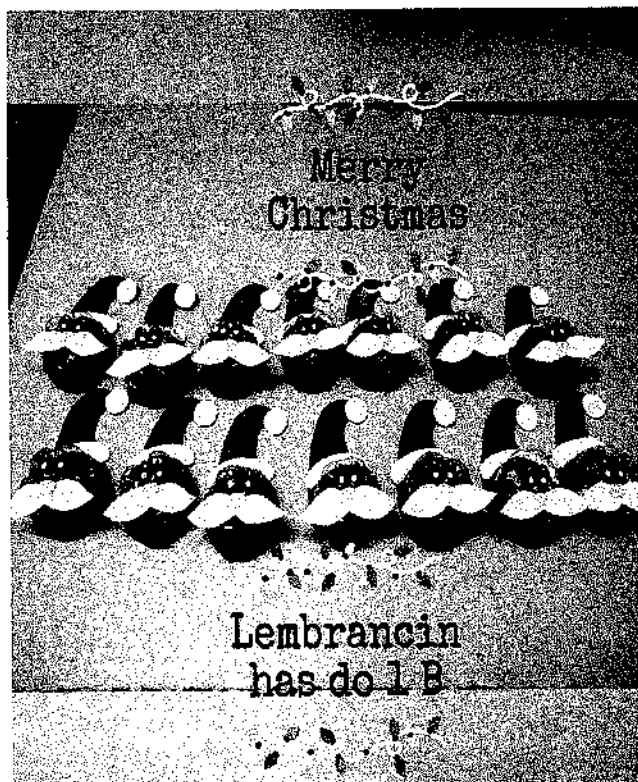



**ASSOCIAÇÃO DE PAIS E MESTRES DA ESCOLA MUNICIPAL  
"ANÁLIA FRANCO"  
RUA 6 Nº 1130 – BAIRRO CENTRO  
CEP: 14780-010 – FONE 3612-2323**

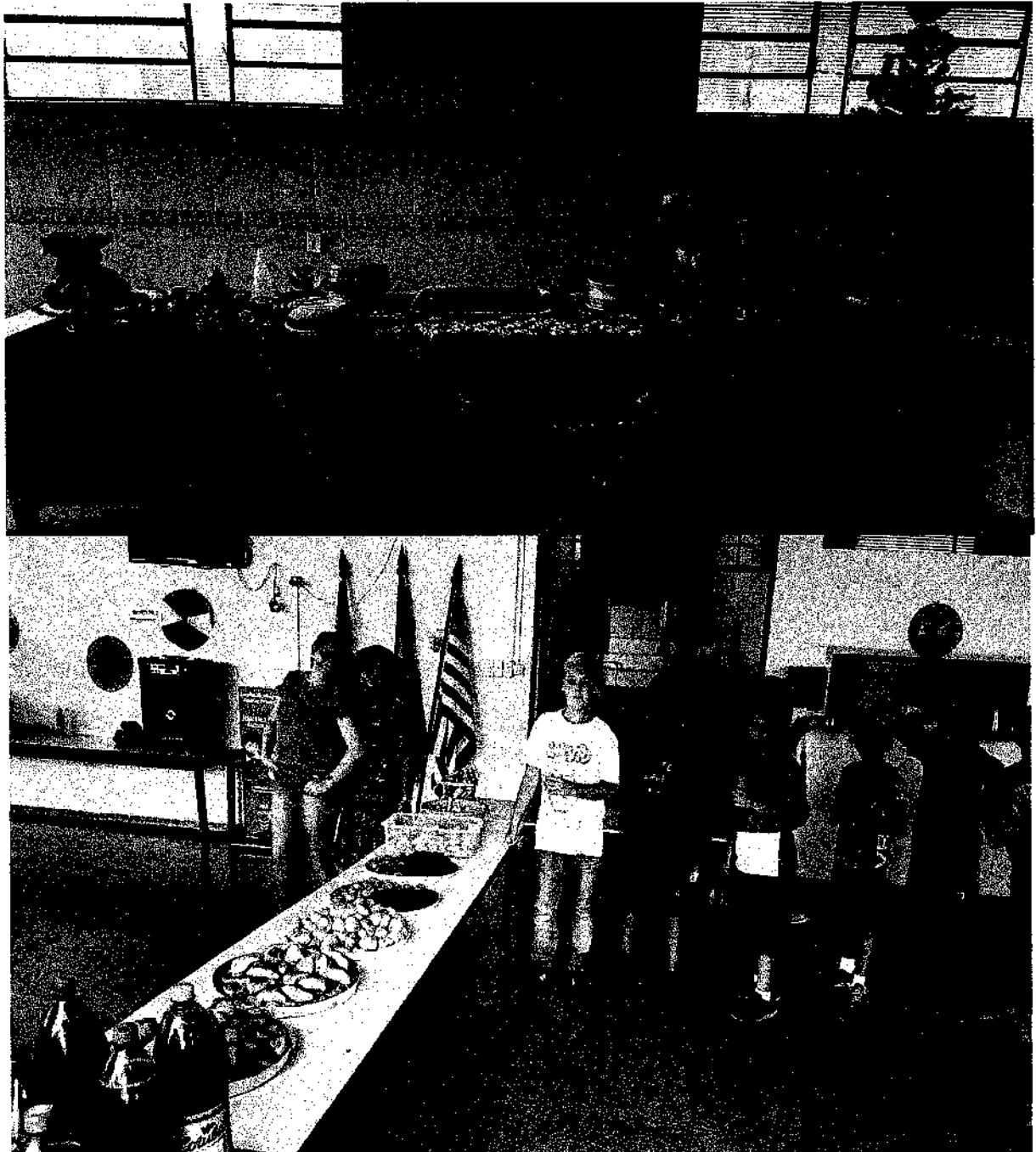

Rua 6, 1130 – Bairro Centro  
Barretos-SP / CEP 14.780-010 Fone (17) 3322-1184.  
Email- [emanaliafranco@hotmail.com](mailto:emanaliafranco@hotmail.com)