RELATÓRIO CIRCUNSTANCIADO

E.M MATILDE GITAY DE MELLO

Danilo Pelegrini Felipe
Supervisor Geral da Área do
Ensino Fundamental
RG: 17.106.181-0

DE ACORDO
23/05/2022

Recebemos em:
29/04/22

Barretos-SP
2022

PREFEITURA MUNICIPAL DE BARRETOS

SECRETARIA MUNICIPAL DE EDUCAÇÃO

E.M. "MATILDE GITAY DE MELLO"

RUA 4, S/Nº Bairro: São Jorge – CEP: 14.780-717 – Fone: (17) 3612-2279

CNPJ: 03.284.383/0001-65

RELATÓRIO CIRCUNSTANCIADO DA ASSOSSIAÇÃO PAIS E MESTRES

1. IDENTIFICAÇÃO:

1.1 E.M. MATILDE GITAY DE MELLO

APM DA E.M. MATILDE GITAY DE MELLO

CNPJ: 03.284.383/0001-65

ENDEREÇO: RUA: 4 S/N° BAIRRO: SÃO JORGE

FONE: (17) 3612-2279

Termo de Colaboração: nº 37/2022

Vigência: 01/02/2022 a 31/12/2022

Ano de referência:2022

Valor repassado no ano de referência: R$ 75.110,00

1.2 REPRESENTANTE LEGAL DA UNIDADE ESCOLAR

NOME: ROSELI CRISTINA ASSIS DA SILVA CARVALHO DOS SANTOS

CARGO: DIRETOR DE ESCOLA

ENDEREÇO: AV: DOMINGO SERÊ N° 1

BAIRRO: HUSSEIN GENHA

BARRETOS / SÃO PAULO

1.3 TÉCNICO RESPONSÁVEL PELO RELATÓRIO

NOME: CLEUSA MARIA GARCIA DA ROCHA MUNHOZ

FUNÇÃO: VICE DIRETORA

ENDEREÇO: AV.HÉRCULES BRASOLIN, 281

BAIRRO: JARDIM CALIFÓRNIA

1.4 CARACTERÍSTICA DA ENTIDADE ESCOLAR

A E.M "Matilde Gitay de Mello e a APM (Associação de Pais e Mestres), estão localizadas no Bairro São Jorge na Rua 4 com Av.35 s/n, CEP: 14781.717, possui 498 alunos, 22 funcionários, 28 professores, 01 Vice- Diretora, 01 Diretora, 01 secretário, 01 professoras readaptadas. Total de 54 pessoas trabalhando e desenvolvendo atividades na Área da Educação. O convênio 37/2021 firmado entre a Prefeitura e APM tem por finalidade proporcionar, uma mútua cooperação, o desempenho e a execução do nosso Plano de Trabalho aqui relatados nos nossos objetivos para atender satisfatoriamente nossas necessidades.

2. PÚBLICO ALVO

ALUNOS ATENDIDOS: 467

NOMES DOS ALUNOS POR SALA/SÉRIE – LISTA DOS ALUNOS (EM ANEXO)

QUADRO DE HORÁRIO

3. PROFESSORES

Nº	NOME	VÍNCULO	MANHÃ	TURMA	ALUNOS
1	IEDA CAMPOS TOLEDO	EFETIVA	7h às 12h	3º A	24
2	MONICA A MELLO ORTIGOSA	EFETIVA	7h às 12h	3º B	23
3	JULIANA FLAVIA REDI	EFETIVA	7h às 12h	3º C	22
4	KELI CRISTINA LOPES DA SILVA	EFETIVA	7h às 12h	4º A	29
5	MARCIA R. DA SILVA GALVÃO	EFETIVA	7h às 12h	4º B	26
6	CRISTIANE LILIAN F. DA SILVA	EFETIVA	7h às 12h	4º C	22
7	ADRIANA CRISTINA PEDROSO	EFETIVA	7h às 12h	5º A	25
8	SELMA D. B. DO NASCIMENTO	EFETIVA	7h às 12h	5º B	26
9	JULIANA MARIA PIRES	EFETIVA	7h às 12h	5º C	23
10	ANA AMÉLIA MARCONDES LEIVA	EFETIVA	7h às 12h	5º D	22
11	CAMILA S. NOGUEIRA BATISTA	EFETIVA	7h às 12h	5º E	23
12	CLEIDE FLAUSINO PEDROSO	REJAE	7h às 12h	PII/ INGLÊS	
13	RAFAEL HENRIQUE AGUIAR	EFETIVO	7h às 12h	PII/ ED.FÍSI	
14	BIANCA SANTANA CARVALHO	REJAE	7h às 12h	PII/CIÊNCIAS	
15	LIDIANE RODRIGUES ALVES	REJAE	7h às 12h	PI/ ARI	
16	**NOME**	**VÍNCULO**	**TARDE**	**TURMA**	
17	LUCIA HELENA B. AZENHA	EFETIVA	12h30 às 17h30	1º A	20
18	ROBERTA MARCASSA. AQUINO	CONVÊNIO	12h30 às 17h30	1º B	18
19	RAQUEL C. DE LIMA BUSCH	EFETIVA	12h30 às 17h30	1º C	19
20	MARIA LUCIA DA SILVA BATISTA	REJAE	12h30 às 17h30	1º D	18
21	TATIANA VENÂNCIO DE SOUZA	REJAE	12h30 às 17h30	2º A	20
22	CAMILA S. NOGUEIRA BATISTA	REJAE	12h30 às 17h30	2º B	21
23	LUCIANA AP. DOS SANTOS Q.	REJAE	12h30 às 17h30	2º C	22
24	CRISTINA FERNANDES	REJAE	12h30 às 17h30	2º D	21

25	KARINA DA COSTA ROCHA	REJAE	12h30 às 17h30	2º E	22
26	ADRIANA CAVALCANTE NEVES	REJAE	12h30 às 17h30	3º D	21
27	LETICIA PELEGRINI BRIANEZ	REJAE	Manhã e tarde	PII /AEE	
28	CARLOSHENRIQUE MALAQUIAS	EFETIVO	12h30 às 17h30	PII/ ED.FÍSI	
29	KELI CRISTINA LOPES DA SILVA	REJAE	12h30 às 17h30	PII/ INGLÊS	
30	SELMA D. B. DO NASCIMENTO	REJAE	12h30 às 17h30	PI/ ARI	
31	BIANCA SANTANA CARVALHO	REJAE	12h30 às 17h30	PII/CIÊNCIAS	

4. DIREÇÃO

Nº	NOME	FUNÇÃO	HORÁRIO
1	ROSELI CRISTINA A. DA S. C. DOS SANTOS	DIRETORA	7h às 13h / 14h às 16h
2	CLEUSA MARIA GARCIA DA R. MUNHOZ	VICE DIRETORA	7h às 13h / 16h às 18h
3	MICHELE MARTINS MIGLIORINI	COORD. PEDAGÓGICA	7h às 12h / 13h às 16h

5. FUNCIONÁRIOS

Nº	NOME	FUNÇÃO	HORÁRIO
1	ANA MARIA FIDELIS DA SILVA	AUX.CUIDADOS EFETIVA	9h às 13h30 /14h30 às 18h
2	ELIANA BARCELOS CATANI	EDUCADORA EFETIVA	07h às 10h30 /11h30 às 16h
3	PAULO HENRIQUE DE LACIO	SECRETÁRIO ESCOLAR	07h às 12h /13h às 16h
4	ISABEL CRISTINA DA SILVA	CUIDADORA EFETIVA	07h às 13h /14h às 16h
5	MARIESTELA DE FATIMA ARANTES	CUIDADORA EFETIVA	09h às 10h30 /11h30 às 18h
6	TATIANE CASAGRANDE QUEIROZ	CUIDADORA EFETIVA	09h às/ 11h30 /12h30 às 18h
7	ERIK CAIEIRO DANTAS	INSPETOR	06h30 às 13H /14h às 15h30
8	RIDALVA DE OLIVEIRA	CUIDADORA REJAE	06h45 às 12h /13h às 15h45
9	REGINA CELIA FERRACINO MAZALINI	CUIDADORA REJAE	06h45 às 8:45h/11h30 às 17h30
10	JANAINA TAIÇA DE SOUZA	AUX. CUIDADOS REJAE	06h4 às12h45/15h30 às 17h30
11	KATIA CILENE DE OLIVEIRA PIRES	AUX. CUIDADOS REJAE	08h30 às10h30/11h30às 17h30
12	ADRIANA LOPES LIMA	AUX. CUIDADOS REJAE	09h às 13h /14h às 18h
13	ROSA MARIA DINIZ	CUIDADOR REJAE	07h às 13h /15h às 17h
14	JESSICA ROCHA DA SILVA	CUIDADORA REJAE	06h45 às 9:15h / 12h às 17h30
15	JESSICA SILVA GARCIA COSTA	CUIDADORA REJAE	07h às 13h às / 15h às 17h
16	ELIANE LILIAN DE SOUZA ROCHA	MERENDEIRA	07h às 13h / 14h30 às 16h30
17	LEANDRA FERREIRA	MERENDEIRA	07h às 13h / 14h30 às 16h30
17	LEILIANE DOS SANTOS G. CARDOSO	MERENDEIRA	07h às 13h / 14h30 às 16h30
18	IVAIR GARCIA DE ANDRADE	SERVIÇOS GERAIS	07h às 12h / 14h30 às 17h30
19	DANIELA PEREIRA DE FREITAS	SERVIÇOS GERAIS	07h às 12h / 14h30 às 17h30
20	SANDRA APARECIDA COSTA DA SILVA	SERVIÇOS GERAIS	07h às 12h / 14h30 às 17h30
21	ELIZABETH AP. FERNANDES CAZO	SERVIÇOS GERAIS	07h às 12h / 14h30 às 17h30
22	RAQUEL AP. DE CRUZ VALINI	SERVIÇOS GERAIS	07h às 12h / 14h30 às 17h30
23	CLAUDIA ALFA	SERVIÇOS GERAIS	7h às 13h / 16:00 às 18h
24	ROVANI CRISTINA ALVES	OFICIAL ADMINISTRATIVO	8h às 12h / 13h às 17h

6. DESCRIÇÃO DO OBJETO EXECUTADO

A Associação de Pais e Mestres da **Escola Municipal de Ensino Fundamental** – MATILDE **GITAY DE MELLO**, é uma pessoa jurídica de direito privado, sem fins lucrativos, tem por finalidade colaborar no aprimoramento do processo educacional, na assistência ao escolar e na integração família-escola-comunidade.

6.1 CUMPRIMENTO DO OBJETO E COMPARATIVO DE METAS PROPOSTAS COM OS RESULTADOS ALCANÇADOS:

6.1.1- Relatório das metas:

1 – Proporcionar o acesso e permanência dos alunos matriculados;

2 – Desenvolver recreio dirigido com brincadeiras que estimulam a socialização e convivência com regras, cuidando para manter o distanciamento entre eles;

3 – Melhoria na qualidade de ensino;

4 – Maior envolvimento da família no acompanhamento das atividades escolares e extraescolares;

5 – Buscar parcerias entre pais e comunidade

6 – Ampliar e garantir atitudes e valores norteadores do convívio em sociedade;

7 – Desenvolver e solidificar atos de leitura e estudos, através de tarefas diárias relacionadas aos conteúdos estudados, buscando consolidar e aprofundar os conhecimentos curriculares;

8 – Providenciar a conservação e manutenção do prédio e das instalações;

9 – Programação de atividades culturais e de lazer com envolvimento de toda a equipe escolar e comunidade;

10 – Realizar a celebração das datas culturais comemorativas.

6.1.2 Ações executadas:

	Alcance dentro do período de aplicação da Prestação de Contas		
Nº	**Descrição da Meta (Objetivo Específico)**	**Quantidade**	**Meios para aferição**
1	Acesso e permanência dos alunos matriculados	Em processo	Lista de alunos matriculados

2	Desenvolver recreio dirigido com brincadeiras que estimulam a socialização e convivência com regras, cuidando para manter o distanciamento entre eles.	Em processo	Acompanhamento supervisionado pelos
3	Melhoria na qualidade de ensino	Em processo	Avaliações Bimestrais
4	Maior envolvimento da família no acompanhamento das atividades escolares e extraescolares;	Em processo	Busca ativa
5	Buscar parcerias entre pais e comunidade	Em processo	Parcerias com instituições, pais ativos no cotidiano da escola
6	Ampliar e garantir atitudes e valores norteadores do convívio em sociedade	Em processo	Trabalhado diariamente com toda a equipe escolar
7	Desenvolver e solidificar atos de leitura e estudos, através de tarefas diárias relacionadas aos conteúdos estudados, buscando consolidar e aprofundar os conhecimentos curriculares.	Em processo	Faz parte da rotina escolar
8	Providenciar a conservação e manutenção do prédio e das instalações;	Em processo	O prédio escolar e instalações estão recebendo manutenção.
9	Programação de atividades culturais e de lazer com envolvimento de toda a equipe escolar e comunidade	Em processo	Através de atividades culturais conforme consta no calendário escolar 2022.
10	Realizar a celebração das datas culturais comemorativas.	Em processo	Acompanhamento do calendário escolar 2022.

6.1.3- Alcance dos objetivos

Com parceria com o Município, a Associação de Pais e Mestres da Escola Municipal MATILDE GITAY DE MELLO conseguiu atender as Metas propostas: realizar a manutenção do prédio escolar como reforma do banheiros das professoras, manutenção da pintura das arquibancadas da quadra, aquisição de cortinas novas para todas as salas de aulas, recarga de tonner e manutenção nas impressoras, aquisição de material de papelaria, EPI's, itens necessários para a execução das atividades supracitadas, atingindo o objetivo de trazer mais segurança aos alunos presentes.

REFORMA DO BANHEIRO DAS PROFESSORAS

ANTES

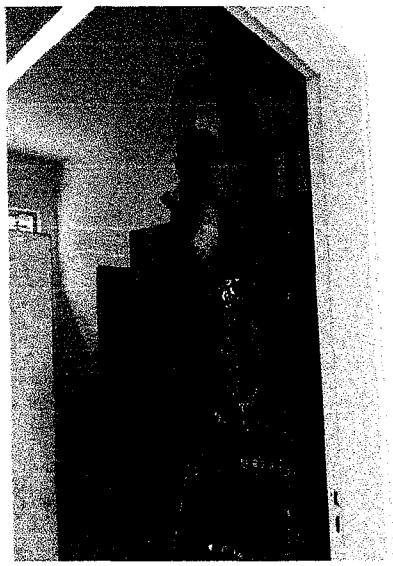

DEPOIS

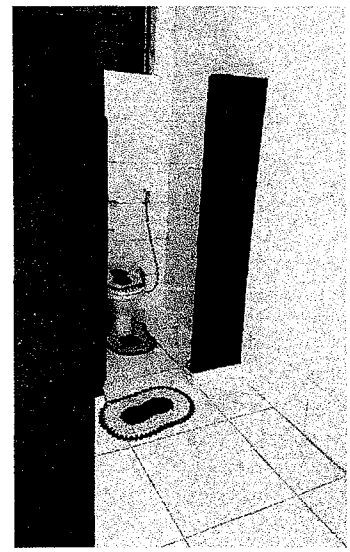

PINTURA DAS SALAS

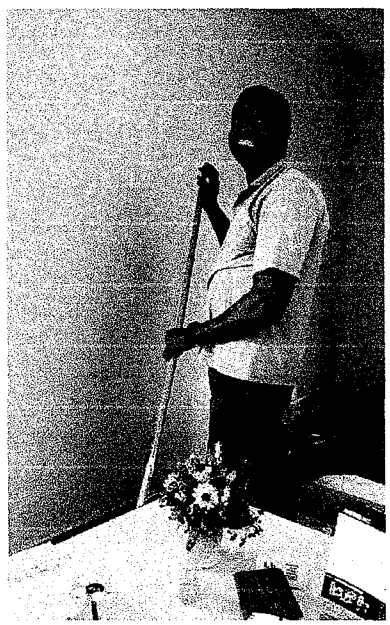

CORTINAS NOVAS

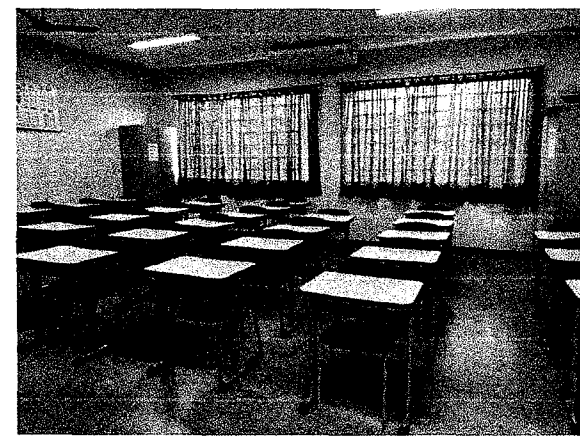

PLANEJAMENTO NA UNIDADE

7. ATIVIDADES DESENVOLVIDAS

O retorno as **aulas presenciais ocorreu no dia 09/02/2022**, seguindo todas as orientações da resolução da Secretaria Municipal de Educação nº 001/2022 de 08 de fevereiro de 2022, que dispõe sobre a realização das aulas e atividades presenciais nas instituições de educação básica no ano letivo de 2022, no contexto da pandemia de COVID-19, as evidências científicas apresentam que as escolas devem estar abertas, seguindo todos os protocolos de biossegurança para a retorno das atividades escolares presenciais, visando o atendimento dos objetivos de aprendizagem. A adoção de medidas sanitárias como, por exemplo, a higienização frequente das mãos, a preservação de distanciamento social, a ventilação adequada das salas de aula, a organização da entrada e da saída com distanciamento, a aferição de temperatura na entrada, a realização de intervalos e recreios escalonados e a limpeza frequente dos ambientes são condições essenciais para o retorno seguro.

Foi entregue a cada aluno o Kit COVID-19 que será usado durante às aulas presenciais e foi aplicada a avaliação diagnóstica preparada pelo CEFORPE. Foi realizada reunião com os pais ou responsáveis para conhecimento da proposta pedagógica.

- Kit COVID-19

Reunião dos pais

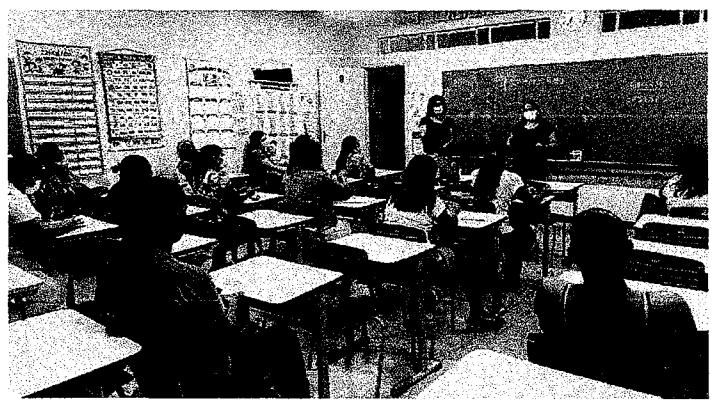

A Escola Municipal MATILDE GITAY DE MELLO, unidade de ensino fundamental jurisdicionada à Secretaria Municipal de Educação de Barretos, utiliza o material pedagógico da FTD Trilhas.

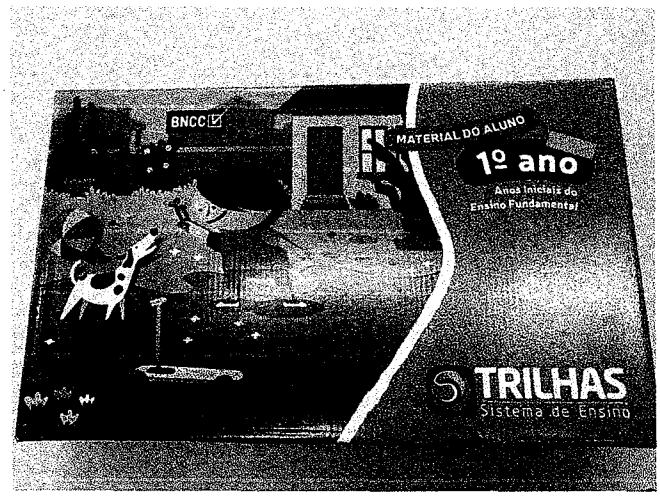

As aulas são ministradas por professores polivalentes, ou seja, professores graduados em pedagogia, que ministram todas os componentes curriculares, e por especialistas nas aulas de Educação Física, Língua Estrangeira Moderna (Inglês) e Atividades de Raciocínio e Interpretação (ARI).

8. ATIVIDADES CULTURAIS

8.1 DIA DA MULHERES

No dia 08 de março é celebrado o dia internacional das mulheres essa data é um marco na luta das mulheres pela afirmação de sua dignidade e contra todas as formas de violência e discriminação. Por isso, é importante recordar a história dessas lutas.

Para homenagear as mulheres foram confeccionadas pelas crianças mensagens de carinho.

8.2 DIA MUNDIAL DA ÁGUA

No dia 22 de março promoveu-se educação ambiental com o vídeo de animação protagonizada pelo super herói Hidroman, com conscientização sobre o uso racional da água potável. A preferia Paula Lemos, o, Waldo, e Jéssica estiveram na escola e acompanharam a educação ambiental em um das salas de aulas e logo após junto com os alunos plantaram uma muda de ipê fazendo alusão à atividade Plantar água, que consiste em plantar mudas de árvores.

Semana de conscientização sobre uso racional da água foi concluída

Prefeita Paula e o superintendente do SAAE em sala de aula

O SAAE Barretos, em parceria com a Secretaria de Educação, realizou de 21 a 26 de março, a Semana Municipal de Educação e Conscientização sobre o Uso Racional da Água. Dentre as atividades realizadas, foram produzidas decorações referentes ao Dia Mundial da Água, celebrado dia 22 de março, nas escolas municipais e sede do SAAE, e promoveu-se educação ambiental com vídeo de animação protagonizada pelo super herói Hidroman, com conscientização sobre o uso racional da água potável. "Na sede do SAAE, nós tivemos o prazer de receber alunos da CEMEI Antonio Dalla Costa que, no anfiteatro, puderam assistir à animação do Hidroman reforçando a educação ambiental que já haviam participado em sala de aula. Sempre faço questão de reforçar que os melhores agentes ambientais são os pequenos, que eles são a esperança de um planeta mais sustentável", ressaltou Waldo Villani Júnior, superintendente do SAAE.

A prefeita Paula Lemos, o, Waldo, e Jéssica estiveram na Escola Municipal Matilde Gitay de Mello, no Dia Mundial da Água. Lá, acompanharam a educação ambiental em uma das salas de aula e depois, juntos de um casal de alunos, fizeram o plantio de uma muda de ipê fazendo alusão à atividade Plantar Água, que consiste em plantar mudas de árvores.

8.3 PROJETO PAZ SIM, GUERRA NÃO!

Frequentemente, podemos ver notícias de jornais relatando casos de violência contra professores, bulling (humilhar, intimidar, ofender, agredir física ou psicologicamente), com os alunos e vários outros modelos de abuso e agressão acometidos contra a comunidade escolar, ainda sim recentemente nos deparamos nos jornais relatos sobre a tensão entre Rússia e Ucrânia envolve diversos atores políticos em nível mundial e regional.

Devido ao momento atual vivido pelas crianças a unidade escolar abordou o tema com intuito de promover junto com a comunidade a estruturação das relações humanas através dos eixos a seguir: promoção do diálogo e a amizade; valorização de cada indivíduo; administrar os problemas com atitudes de respeito e gentileza; não se calar diante da injustiça; não responder a violência com violência; interessar-se pela comunidade; ajudar ao próximo; cultivar a esperança; exercitar o perdão.

O projeto foi executado nos dois períodos manhã e tarde, abaixo descrevemos o roteiro da apresentação de cada turma. Junto com os alunos, pais e membros da comunidade escolar, foi realizado um momento de reflexão do "Projeto Paz sim, Guerra não!" discutindo sobre assunto e trocando depoimentos.

Concluímos este projeto contentes e gratos pela participação de todos membros da comunidade escolar.

8.4 PÁSCOA ENCANTADA

Páscoa é uma importante celebração da igreja cristã em homenagem à ressurreição de Jesus Cristo, para celebração dessa data a unidade escolar junto com a Secretaria Municipal de Barretos organizou a entrega dos ovos com a participação do "Coelhinho" um dos símbolos da páscoa. O coelho da Páscoa, se tornou um dos principais símbolos desta festividade em referência as comemorações feitas pelos povos antigos durante o começo da primavera. Acreditava-se que o coelho era a representatividade da fertilidade e do ressurgimento da vida.

Com a participação do "Coelhinho" na escola trabalhamos o lúdico e desenvolvemos brincadeiras, danças, apresentações e entrega dos ovos de páscoa para os alunos do período da manhã e período da tarde, cada aluno recebeu 1 unidade de ovo de páscoa para levar para a casa, para celebração deste dia junto aos seus familiares.

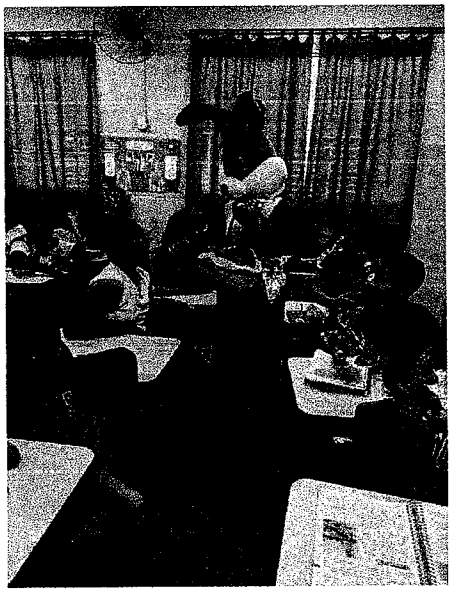

8.5 DIA DO ÍNDIO

No dia 19 de abril é celebrado o dia do Índio que tem como propósito também a preservação da memória e a reflexão crítica nas universidades, escolas e demais instituições semelhantes sobre o passado da relação de dominação e conquista das civilizações europeias no continente americano.

Para celebrar este dia, os alunos confeccionaram cocar para enfeitar a sua cabeça.

9. REUNIÕES E CAPACITAÇÕES

Além da formação semanal obrigatória, (HTPC - Horário de Trabalho Pedagógico Coletivo) de 2 horas, que está inserida na jornada de trabalho do professor, a Secretaria Municipal de Educação de Barretos através do CEFORPE - Centro de Formação dos Profissionais da Educação disponibiliza encontros periódicos de formação continuada realizando fóruns, seminários e cursos dos mais variados temas relacionados à educação, na modalidade presencial ou remota.

10. CAPTAÇÃO DE RECURSOS

A escola é mantida pela administração pública municipal por meio da Secretaria Municipal de Educação, além de receber também os repasses de recursos federais que complementam o orçamento de nossa instituição. Sempre que oportuno, a escola promove promoções internas com o objetivo de alavancar arrecadações que agreguem quantias que auxiliem nas despesas operacionais e administrativas de nossa unidade.

11. CONCLUSÃO

Neste início de ano tivemos o retorno de todos os nossos alunos com aulas 100% presencial obedecendo as normas de distanciamento e higienização em combate ao COVID-19, foram entregues também o novo materiais pedagogo FTD Trilhas no qual estamos desenvolvendo com os alunos desta unidade escolar.

Barretos, 30 de abril de 2022.

ROSELI CRISTINA A. DA S. CARVALHO DOS SANTOS
R.G.. 20.069.074-7
DIRETORA EXECUTIVA

ANA AMÉLIA MARCONDES LEIVA
R.G. 25.674.903-3
PRESIDENTE DO CONSELHO DELIBERATIVO

ANA MARIA FIDELIS DA SILVA
R.G. 48.720.589-3
DIRETORA FINANCEIRA

ANEXOS

Unidade Escolar: MATILDE GITAY DE MELLO EM

Docente:LUCIA HELENA BORGES AZENHA

1° - A (262570112)	Periodo: Tarde	Matriculados: 21	Ano: 2022

Nº	Nome	R.M.	Data de Nascimento	R.A.	Sit	Matricula	Baixa
1	ALICIA MELO RIBEIRO		27/04/2015	120595335-8	M	01/02/2022	
2	ARTHUR ALEXANDER CASSIMIRO TEIXEIRA FREIRE	0	01/04/2015	121107615-5	M	01/02/2022	
3	AUGUSTO CORREA DE OLIVEIRA	0	18/03/2016	116225352-6	M	01/02/2022	
4	CAROLINA BASTOS CAETANO	0	08/02/2016	121109695-6	M	01/02/2022	
5	DAVI LUIZ SANTANA MODENES	0	19/10/2015	120351363-X	M	01/02/2022	
6	ELLOA RIELLE CANDIDO DOS SANTOS		20/08/2015	115853391-3	T	09/02/2022	09/02/2022
7	EMANUELLY CRISTINA SOUZA SILVA	0	14/07/2015	120903935-7	M	01/02/2022	
8	ENZO BUSCH CARRACIOLI	0	02/10/2015	116148042-0	M	01/02/2022	
9	GABRIEL QUINTINO LOPES LIMA	0	26/11/2015	115643112-8	M	01/02/2022	
10	GABRIELA GARCIA ALVES	0	01/03/2016	120372651-X	M	01/02/2022	
11	GENIFER ALVES DA COSTA	0	22/06/2015	122647826-8	M	01/02/2022	
12	JOAO VITOR FERREIRA DOS SANTOS	0	20/10/2015	116337769-7	M	01/02/2022	
13	KAUE AUGUSTO VENANCIO BATISTA		02/06/2015	115182345-4	T	09/02/2022	09/02/2022
14	LAVINIA ALVES DA COSTA	0	03/06/2015	122115920-3	M	01/02/2022	
15	LUCAS FERRAZ SANTOS	0	06/11/2015	116490883-2	M	01/02/2022	
16	LUCAS HENRIQUE VAZ GOMES	0	16/01/2016	120373807-9	M	01/02/2022	
17	MARIANA FIGUEIREDO DA SILVA	0	23/03/2016	116440191-9	M	01/02/2022	
18	PAOLLA OLIVEIRA RIBEIRO	0	12/03/2016	116633223-8	M	01/02/2022	
19	PEDRO WILIAN TORRES SILVA	0	24/02/2016	115962608-X	M	01/02/2022	
20	RAFAELLA SCATOLINI VIEIRA	0	22/10/2015	121536238-9	M	01/02/2022	
21	JOAO RAFAEL SENHORINI LUZITANO		16/11/2015	120191943-5	M	23/03/2022	
22	SOPHIA LUIZE MONTEIRO RABELO GOMES	0	03/03/2016	116181333-0	M	28/03/2022	

Unidade Escolar: MATILDE GITAY DE MELLO EM			
Docente:ROBERTA MARCASSA THOMAZ DE AQUINO			
1º - B (262570138)	Periodo: Tarde	Matriculados: 19	Ano: 2022

Nº	Nome	R.M.	Data de Nascimento	R.A.	Sit	Matrícula	Baixa
1	ALESSANDRA EMANUELLY CARVALHO ABRAO	0	15/02/2016	120073409-9	M	01/02/2022	
2	ARTHUR ALAN BOTELHO GARCIA	0	11/03/2016	116161759-0	M	01/02/2022	
3	BERNARDO SILVEIRA VON BURTZLAFF	0	22/01/2016	115838316-2	M	01/02/2022	
4	CECILIA LISBOA MARCHIORI SILVA	0	28/10/2015	121330192-0	M	01/02/2022	
5	DAVI MOSCHION ANTONIO BORGES	0	31/07/2015	116602803-3	M	01/02/2022	
6	ENZO BORGES BRIANEZ TAVARES	0	27/01/2016	116713894-6	M	01/02/2022	
7	ENZO GABRIEL ROCHA PEREIRA	0	07/05/2015	115944338-5	M	01/02/2022	
8	HELOIZA DE OLIVEIRA ZAGO	0	12/09/2015	115982344-3	M	01/02/2022	
9	ISABELLY LORENA DE TOLEDO DA SILVA SERINGE		27/01/2016	116652162-X	M	01/02/2022	
10	ISIS SIMIONATO SILVA	0	17/04/2015	120484024-6	M	01/02/2022	
11	JOAO MIGUEL ALVES DO NASCIMENTO	0	01/09/2015	120194907-5	M	01/02/2022	
12	KAMILA MARIA COSTA TEIXEIRA		21/11/2015	120304044-1	M	01/02/2022	
13	LORENZO PIERIM NEGRI	0	03/06/2015	120747876-3	M	01/02/2022	
14	LUANA RODRIGUES JARDIM	0	17/06/2015	115594982-1	T	25/02/2022	10/03/2022
15	MARIA GABRIELLY CANDIDO DA SILVA		31/08/2015	116329165-1	M	01/02/2022	
16	MARIA ISABELA SOUSA RODRIGUES		12/02/2016	122116497-1	T	09/02/2022	09/09/2022
17	MATEUS FILLIPE ANDRADE MORAIS DA SILVA	0	01/04/2015	122127929-4	M	01/02/2022	
18	MELISSA MOREIRA ARAUJO CANTARIM	0	05/03/2016	116233008-9	M	01/02/2022	
19	RAVI VIDOTI	0	15/08/2015	120713608-6	M	01/02/2022	
20	SOPHIA VICTORIA ALVES MACHADO BORGES	0	17/03/2016	121666091-8	M	01/02/2022	
21	JOAO MIGUEL RODRIGUES	0	12/07/2015	115567205-7	M	25/04/2022	

Unidade Escolar: MATILDE GITAY DE MELLO EM			
Docente:RAQUEL CRISTINA DE LIMA BUSCH			
1º - C (262570179)	Periodo: Tarde	Matriculados: 19	Ano: 2022

Nº	Nome	R.M.	Data de Nascimento	R.A.	Sit	Matrícula	Baixa
1	ANA LETICIA DE OLIVEIRA	0	29/09/2015	115835493-9	T	01/02/2022	20/04/2022
2	ANDERSON GUIMARAES DE OLIVEIRA JUNIOR	0	23/03/2016	116189676-4	M	01/02/2022	
3	BERNARDO CERQUEIRA CAETANO	0	15/11/2015	120353417-6	T	01/02/2022	07/03/2022
4	BRYAN MACHADO ARAUJO DE SOUZA		12/01/2016	116320049-9	M	01/02/2022	
5	CARLOS ALEXANDRE DE LIMA DO NASCIMENTO FILHO		09/06/2015	115212558-8	M	01/02/2022	
6	CLARICE FREITAS PEREIRA BERNARDINO	0	30/10/2015	115587825-5	M	01/02/2022	
7	GIOVANNA DE CAIRES DA CRUZ	0	25/07/2015	115837281-4	M	01/02/2022	
8	HENRIQUE LEONEL LOURENCO DE SOUZA	0	26/09/2015	120306009-9	M	01/02/2022	
9	ISABELA JORGE SANTOS		29/12/2015	120392925-0	M	01/02/2022	
10	ISABELLY SANTOS DOS ANJOS		11/06/2015	120286584-7	M	01/02/2022	
11	JESSE CAMILO ALVES PEREIRA	0	13/10/2015	116319990-4	M	01/02/2022	
12	JOAO LUCAS DE SOUZA BENTO	0	13/04/2015	115485907-1	M	01/02/2022	
13	JOAO MIGUEL AGUILLAR DE MORAIS GARCIA		02/10/2015	120559990-3	M	01/02/2022	
14	LUIZA MACEDO DA SILVA	0	21/12/2015	120574953-6	M	01/02/2022	
15	MYKAEL AUGUSTO CORREIA ANDRADE	0	13/03/2016	120351284-3	M	01/02/2022	
16	PEKTRO HENRIQUE RAMOS SILVA	0	15/01/2016	116233089-2	M	01/02/2022	
17	SILAS SILVA DEUS BATISTA	0	14/10/2015	120593763-8	M	01/02/2022	
18	VITORIA SILVA SOUSA	0	29/09/2015	120331775-X	M	01/02/2022	
19	WILLYAN GARCEZ LIMA DOS SANTOS	0	29/04/2015	116460313-9	M	01/02/2022	
20	MARIA JULIA SOUZA ALVES DA SILVA	0	03/08/2015	121469750-1	M	08/03/2022	
21	IZAAQUE MOREIRA DA SILVA BENEVIDES	0	17/12/2015	123669487-9	M	27/04/2022	

Unidade Escolar: MATILDE GITAY DE MELLO EM			
Docente:MARIA LUCIA DA SILVA BATISTA			
1º - D (262570187)	Periodo: Tarde	Matriculados: 18	Ano: 2022

Nº	Nome	R.M.	Data de Nascimento	R.A.	Sit	Matrícula	Baixa
1	ARTHUR HENRIQUE XAVIER ALVES DA SILVA		13/07/2015	115595209-1	M	01/02/2022	
2	BERNARDO HENRIQUE ALTO PETRINCA	0	18/01/2016	116211636-5	M	09/02/2022	
3	CALEB OLIVEIRA DA SILVA		02/07/2015	116225695-3	M	01/02/2022	
4	EMILLY RAFAELLA COSTA ALVES DA SILVA	0	25/10/2015	115998543-1	M	09/02/2022	
5	ERIK HUGO SANCHES DA ROCHA	0	21/04/2015	123118031-6	M	04/02/2022	
6	HENRIQUE ALMEIDA DE ARAUJO		07/05/2015	116150720-6	M	01/02/2022	
7	JOAO MIGUEL DA SILVA SOUZA	0	23/02/2016	120789025-X	M	01/02/2022	
8	JOAO MIGUEL RAMALHO DA SILVA	0	04/05/2015	116406245-1	M	01/02/2022	
9	LAVYNIA NASCIMENTO DE CASTRO	0	07/11/2015	116159017-1	T	01/02/2022	09/02/2022
10	LEONARDO DA SILVA GOUVEA		29/12/2015	115811431-X	T	11/02/2022	24/02/2022
11	LORENZO MEDEIROS MODENES	0	31/05/2015	116298505-7	M	10/02/2022	
12	MANUELA CORREA DA GRACA	0	17/05/2015	115956602-1	M	02/02/2022	
13	MARIA FERNANDA DE CASTRO PEREIRA	0	03/04/2015	115260801-0	M	01/02/2022	
14	MARIA ISIS CARVALHO DE BRITO	0	17/09/2015	116246568-2	M	10/02/2022	
15	MARIA JULIA SOUZA ALVES DA SILVA	0	03/08/2015	121469750-1	R	01/02/2022	07/03/2022
16	NICOLLE SILVA XAVIER DE LIMA	0	28/02/2016	116542662-6	M	01/02/2022	
17	PEDRO HENRIQUE MELZI FERREIRA	0	03/05/2015	116388432-7	M	09/02/2022	
18	RAFAEL TOSTES DA MATTA	0	04/02/2016	116225275-3	T	09/02/2022	14/02/2022
19	REBECA LIMA DA SILVA		10/02/2016	120565538-4	M	09/02/2022	
20	SAMUEL DA COSTA LEOVERGILIO	0	15/02/2016	116811180-8	M	01/02/2022	
21	VITORIA EMANUELLI GONCALVES DE FREITAS	0	16/05/2015	116240236-2	M	11/02/2022	
22	LAVYNIA NASCIMENTO DE CASTRO	0	07/11/2015	116159017-1	T	17/03/2022	11/04/2022
23	DAVI GERALDO DAMASCENO DE CASTRO	0	16/02/2016	116617794-4	M	04/04/2022	

Unidade Escolar: MATILDE GITAY DE MELLO EM

Docente:TATIANA VENANCIO DE SOUZA

2º - A (262570195)	Periodo: Tarde	Matriculados: 20	Ano: 2022

Nº	Nome	R.M.	Data de Nascimento	R.A.	Sit	Matrícula	Baixa
1	ANA VITORIA FELIZARDO		13/03/2015	121395174-4	M	01/02/2022	
2	DANIEL RODRIGO FONSECA FILHO	99.966	03/06/2014	120259944-8	M	01/02/2022	
3	EMANUELY DE SOUZA CAMPOS	99.965	02/04/2014	115605513-1	M	01/02/2022	
4	HELIZE PEREIRA GUARNIERI	100.039	19/10/2014	116240391-3	M	01/02/2022	
5	JOAO VITOR LIRA DE ALMEIDA	99.796	15/05/2013	114634155-6	M	01/02/2022	
6	KAMILLY VICTTORIA DA SILVA SANTOS MUNIZ		19/05/2014	115320792-8	M	01/02/2022	
7	KAUA VALERIANO LOPES BATISTA	99.993	29/05/2014	116164074-5	M	01/02/2022	
8	LUIZA RODRIGUES DE OLIVEIRA	100.073	05/03/2015	115508168-7	T	01/02/2022	05/04/2022
9	MARCO FELIPPE GARCIA DA CONCEICAO	100.045	18/11/2014	115821779-1	M	01/02/2022	
10	MATHEUS ARANTES CORADINI DA SILVA	99.985	10/04/2014	114325191-X	M	01/02/2022	
11	MATHEUS RODRIGUES INACIO	100.067	31/03/2015	116369090-9	M	01/02/2022	
12	MATHEUS VASCONCELOS BATISTA		27/10/2012	113825748-5	M	10/02/2022	
13	PEDRO HENRIQUE DOS SANTOS CELESTINO	99.899	02/10/2013	115569904-X	M	01/02/2022	
14	PEDRO LUCAS MODENEIS SILVA	99.913	04/09/2013	115154626-4	T	10/03/2022	09/03/2022
15	PIETRO DOS SANTOS SOUZA	100.048	02/08/2014	116188096-3	M	01/02/2022	
16	RAFAELLA MARTINS LIMA DOS SANTOS	99.996	09/10/2014	114761320-5	M	01/02/2022	
17	REBECA RIBEIRO MORALES	100.081	19/02/2015	115955300-2	M	01/02/2022	
18	REBECA VICTORIA NEVES PINHEIRO		22/10/2013	114871033-4	M	02/02/2022	
19	YASSER ELEUTERIO DOS SANTOS	99.819	16/09/2013	120561135-6	M	01/02/2022	
20	INGRYD CRISTINA PEREIRA LIMA	99.981	16/02/2015	115488245-7	M	09/03/2022	
21	FABIO HENRIQUE DE FALCHI BIANCO	99.978	21/03/2015	121272574-8	M	09/03/2022	
22	KAUAN BRIANEZ RIBEIRO	100.004	14/07/2014	115622910-8	M	09/03/2022	

Unidade Escolar: MATILDE GITAY DE MELLO EM			
Docente:CAMILA SILVA NOGUEIRA BATISTA			
2º - B (262570229)	Periodo: Tarde	Matriculados: 21	Ano: 2022

Nº	Nome	R.M.	Data de Nascimento	R.A.	Sit	Matrícula	Baixa
1	ANNALU DE PAULA DOS SANTOS	99.949	21/03/2015	115256128-5	M	01/02/2022	
2	ANTONIA MEIRELES DA SILVA	99.956	03/12/2014	120510011-8	M	01/02/2022	
3	ARTHUR GIAQUETO PRAXEDES	99.958	12/02/2015	120194412-0	M	01/02/2022	
4	BERNARDO MARTINS BARBANCHO	99.959	06/09/2014	116443638-7	M	01/02/2022	
5	BRAYAN DE ALMEIDA SILVA	99.960	24/11/2014	120926505-9	M	01/02/2022	
6	BRUNO OCTAVIO PIRES LEAL	99.961	10/06/2014	115235434-6	M	01/02/2022	
7	DANIEL HENRIQUE DE MOURA	99.963	12/12/2014	115194584-5	M	01/02/2022	
8	DAVI LUCCAS DE OLIVEIRA SANTANA LEITE	99.962	30/03/2015	116368860-5	M	01/02/2022	
9	ENZO GABRIEL CORDEIRO OLIVEIRA	99.969	31/05/2014	115737980-1	M	01/02/2022	
10	FABIO HENRIQUE DE FALCHI BIANCO	99.978	21/03/2015	121272574-8	R	01/02/2022	08/03/2022
11	FELIPE PEGUIM ARMANI	99.938	04/03/2015	116781657-2	M	01/02/2022	
12	FELIPY VICENTE BORGES LUIZ	99.979	06/04/2014	115258187-9	M	01/02/2022	
13	INGRYD CRISTINA PEREIRA LIMA	99.981	16/02/2015	115488245-7	R	01/02/2022	08/03/2022
14	JAMILLY MARTINS DOS SANTOS	99.948	21/10/2014	115908454-3	M	01/02/2022	
15	JOSE EDUARDO TEODORO	99.983	29/10/2014	115817928-5	M	01/02/2022	
16	JULIA PENNA FORTE DE AMORIM OLIVEIRA	100.003	21/12/2014	120510848-8	M	01/02/2022	
17	MANUELLA ALVES DA SILVA	99.988	06/05/2014	114474670-X	M	01/02/2022	
18	MARIA HELENA LEME BRITO	100.077	12/09/2014	115320861-1	M	01/02/2022	
19	MARYANE LOPES PEREIRA MACEDO	99.990	16/04/2014	114374160-2	M	01/02/2022	
20	NATHAN EMANOEL PEREIRA DE SOUSA	100.000	23/05/2014	114374297-7	T	01/02/2022	05/04/2022
21	NICOLE SOARES DOS REIS DA SILVA	99.994	24/03/2015	120742745-7	M	01/02/2022	
22	PEDRO HENRIQUE MONTEIRO DE OLIVEIRA	99.995	04/08/2014	114927034-2	M	01/02/2022	
23	PIETRO PEREIRA COSTA	100.012	13/09/2014	120194583-5	R	01/02/2022	17/03/2022
24	SOFIA DA SILVA FERREIRA		22/05/2014	121146139-7	T	01/02/2022	11/03/2022
25	LIVIA HELENA DOS SANTOS	0	18/11/2014	116159450-4	M	01/04/2022	
26	JOÃO MIGUEL DAMASCENO DE CASTRO	0	25/09/2014	115662262-1	M	04/04/2022	

Unidade Escolar: MATILDE GITAY DE MELLO EM			
Docente:LUCIANA APARECIDA DOS SANTOS QUINTILIANO			
2º - C (262570237)	Periodo: Tarde	Matriculados: 21	Ano: 2022

Nº	Nome	R.M.	Data de Nascimento	R.A.	Sit	Matrícula	Baixa
1	ANTHONY BARBOSA MENDONCA	99.955	20/09/2014	115235412-7	M	01/02/2022	
2	BERNARDO MAMEDE GAMA	99.934	08/05/2014	116300630-0	M	01/02/2022	
3	DANIEL SANTOS CANTARIN	99.935	25/09/2014	116491852-7	M	01/02/2022	
4	DAVI GABRIEL ARCANJO DE MATOS	99.967	16/03/2015	116232323-1	M	01/02/2022	
5	EDUARDA FERREIRA LOPES DE SOUZA	99.936	18/07/2014	115169558-0	M	01/02/2022	
6	EMILLY VICTORIA DOS SANTOS GOMES	99.968	24/10/2014	115321061-7	M	01/02/2022	
7	GABRIEL HENRIQUE MAGALHAES TOZZI	99.992	22/07/2014	116204170-5	M	01/02/2022	
8	GUILHERME HENRIQUE DOS SANTOS FERREIRA	100.052	27/03/2015	115259009-1	M	01/02/2022	
9	HELENA SOBIESCKI ALMEIDA NUNES	99.945	09/06/2014	116680069-6	T	01/02/2022	20/04/2022
10	HELENA XAVIER	99.970	02/03/2015	121695834-8	M	01/02/2022	
11	HELOISA HELENA MARTINS VIEIRA	99.971	31/05/2014	116603037-4	M	01/02/2022	
12	ISABELLY CRISTINA SOARES ZANATA	99.972	19/04/2014	116680376-4	M	01/02/2022	
13	JOAO MIGUEL DA SILVA MACEIO	99.973	22/09/2014	116529855-7	M	01/02/2022	
14	KAUA HENRIQUE IRALA RODRIGUES	0	14/07/2014	123406509-5	M	01/02/2022	
15	LORENZO MUNIZ MARQUES ROCHA		21/05/2014	116240455-3	M	01/02/2022	
16	LUAN HENRIQUE DE JESUS MOREIRA	99.986	09/02/2015	116406990-1	M	01/02/2022	
17	MANUELA COSTA BASSO	99.977	29/07/2014	115978966-6	M	01/02/2022	
18	NICOLY VITORIA BARBOSA EVANGELISTA	99.989	26/03/2015	115820720-7	M	01/02/2022	
19	PAULO DANIEL ALVES TOSTA	99.998	07/07/2014	116188666-7	M	01/02/2022	
20	SOFIA XAVIER MONTEIRO CARDOSO	100.007	13/03/2015	114911481-2	M	01/02/2022	
21	THEO LIMA BUSCH	99.999	09/04/2014	114306180-9	S	01/02/2022	17/03/2022
22	BEATRIZ URZEDO OLIVEIRA	100.034	29/12/2014	114931926-4	M	15/03/2022	
23	PIETRO PEREIRA COSTA	100.012	13/09/2014	120194583-5	M	18/03/2022	
24	ISABELLA DA SILVA	0	07/08/2014	120104324-4	M	21/03/2022	

Unidade Escolar: MATILDE GITAY DE MELLO EM

Docente:CRISTINA FERNANDES

2º - D (262570252)	Periodo: Tarde	Matriculados: 21	Ano: 2022

Nº	Nome	R.M.	Data de Nascimento	R.A.	Sit	Matrícula	Baixa
1	BEATRIZ URZEDO OLIVEIRA	100.034	29/12/2014	114931926-4	R	01/02/2022	14/03/2022
2	DAVI FELIPE BADO DA CONCEICAO	99.991	29/08/2014	120411759-7	M	01/02/2022	
3	DERIK JESUS LOPES DE SOUZA		05/11/2014	120017444-6	M	01/02/2022	
4	EMANUELY CAROLINA BARBOSA DE AMORIM	100.017	08/04/2014	115183544-4	M	01/02/2022	
5	ERICK PEDRO SIMIONATO MENDES	100.059	01/11/2014	120621762-5	M	01/02/2022	
6	EVELLYN VITORIA NERIS	100.018	29/12/2014	116232401-6	M	01/02/2022	
7	FELIPE HENRIQUE RIBEIRO CALVIT	99.937	26/02/2015	115213859-5	M	01/02/2022	
8	GABRIEL HENRIQUE FONSECA	100.019	17/11/2014	115820698-7	M	01/02/2022	
9	GIOVANA AZZOLI GONCALVES PAIVA	100.020	23/07/2014	116369153-7	M	01/02/2022	
10	HENRIQUE CAMPOS GONTIJO DE ARAUJO		14/05/2014	114616743-X	M	01/02/2022	
11	HENRIQUE MIGUEL CRISTOFOLETTO MIRANDA	100.021	26/08/2014	114864229-8	M	01/02/2022	
12	ISABELLA SILVEIRA DOMINGUES	99.947	25/10/2014	115238444-2	M	01/02/2022	
13	ISADORA BEIRIGO DA PAZ	99.982	18/12/2014	121107897-8	M	01/02/2022	
14	JOAO PEDRO LIMA DE BARROS	100.001	19/03/2015	116232443-0	M	01/02/2022	
15	LETICIA CRISTINA BRITO	100.006	30/01/2015	115183713-1	M	01/02/2022	
16	LORENZO DOS SANTOS ROSARIO	99.975	28/10/2014	114783647-4	M	01/02/2022	
17	LUIGGI BENICIO SOZI	100.022	17/07/2014	114338984-0	M	01/02/2022	
18	LUIZ GUSTAVO BORGES DA SILVA	100.044	29/03/2015	116368935-X	M	01/02/2022	
19	LUIZ OTAVIO PEREIRA DOS SANTOS	100.023	23/03/2015	116250552-7	M	01/02/2022	
20	MARIA STELLA DE SOUZA OLIVEIRA		11/12/2014	115815051-9	M	01/02/2022	
21	MARYA JULIA BARBOSA DE AMORIM	100.014	08/04/2014	115183900-0	M	01/02/2022	
22	NICOLLE QUEIROZ ALBUQUERQUE	100.026	06/09/2014	120937696-9	M	01/02/2022	

Unidade Escolar: MATILDE GITAY DE MELLO EM			
Docente:KARINA DA COSTA ROCHA			
2º - E (264323486)	Periodo: Tarde	Matriculados: 21	Ano: 2022

Nº	Nome	R.M.	Data de Nascimento	R.A.	Sit	Matrícula	Baixa
1	ALICE IDELFONSO PLACENCIA	100.029	06/07/2014	114867196-1	M	01/02/2022	
2	AMANDA VIEIRA COSTA	100.015	19/02/2015	116237762-8	M	01/02/2022	
3	ANA CLARA DA SILVA NISHIZAKI	100.030	22/04/2014	115488147-7	M	01/02/2022	
4	ANA VITORIA DOS SANTOS MARTINS	100.031	22/02/2015	115516977-3	M	01/02/2022	
5	ARTHUR HENRIQUE ROVAY PEREIRA	100.057	17/07/2014	115762433-9	M	01/02/2022	
6	ARTHUR IZAQUE BARBOSA	0	29/04/2014	114562301-3	M	01/02/2022	
7	ARTHUR ROSA FERNANDES	100.033	26/04/2014	115576853-X	M	01/02/2022	
8	DANIEL ZANINELO DE CASTRO	100.035	02/04/2014	114599658-9	M	01/02/2022	
9	ELIEZER DOLIS DA SILVA PEREIRA	100.036	11/03/2015	116811967-4	M	01/02/2022	
10	GABRIEL MARTINS RODRIGUES	100.038	19/06/2014	115267073-6	M	01/02/2022	
11	HEITOR SILVA THOMAZ		08/05/2014	115455795-9	M	01/02/2022	
12	ISABELA ROSA MENDES	100.040	14/07/2014	114373875-5	M	01/02/2022	
13	JOAO PEDRO MENEZES GOMES MOURA	100.041	06/01/2015	115267282-4	S	01/02/2022	17/03/2022
14	JOSE LUKAS DOS SANTOS CRUZEIRO		04/08/2014	116428256-6	T	01/02/2022	28/04/2022
15	JULIA ALVES PASQUOTTO		07/08/2014	115320771-0	M	01/02/2022	
16	JULYANA APARECIDA DOS SANTOS FRANCA	100.068	17/06/2014	114338857-4	M	01/02/2022	
17	KAUAN BRIANEZ RIBEIRO	100.004	14/07/2014	115622910-8	R	01/02/2022	08/03/2022
18	LAURA SILVA DE LIMA	100.043	13/08/2014	115598357-9	S	01/02/2022	17/03/2022
19	LAVINIA DA SILVA MOUSINHO	100.005	04/06/2014	115328680-4	M	01/02/2022	
20	MIGUEL FERNANDO QUEIROZ DA SILVA	100.011	03/12/2014	115275039-2	M	01/02/2022	
21	NICOLLAS SAVANACHI GONÇALVES	99.987	14/01/2015	120495353-3	M	01/02/2022	
22	PEDRO HENRIQUE SOARES DE ASSIS	100.054	08/11/2014	116492338-9	M	01/02/2022	
23	RENAN LUIS MORAES PEREIRA	100.049	07/04/2014	114372536-0	M	01/02/2022	
24	SARA SILVA DE OLIVEIRA	100.050	04/09/2014	120955022-2	M	01/02/2022	
25	YASMIM FERREIRA SANTANA	100.051	29/09/2014	114372490-2	M	01/02/2022	

Unidade Escolar: MATILDE GITAY DE MELLO EM			
Docente:IEDA CAMPOS TOLEDO			
3º - A (262570260)	Periodo: Manhã	Matriculados: 24	Ano: 2022

Nº	Nome	R.M.	Data de Nascimento	R.A.	Sit	Matrícula	Baixa
1	ANA FLAVIA AMARAL MARTINS	99.820	05/08/2013	115500111-4	R	01/02/2022	07/03/2022
2	ANA JULIA GONCALVES QUEIROZ	99.777	24/02/2014	116333531-9	M	01/02/2022	
3	ARTHUR GARCIA SABINO	99.823	30/05/2013	114515568-6	M	01/02/2022	
4	ARTHUR RAMOS TEIXEIRA DE OLIVEIRA	99.835	01/10/2013	115777817-3	M	01/02/2022	
5	BEATRIZ FARIA DE SOUSA	99.836	22/04/2013	114036633-6	M	01/02/2022	
6	BIANCA PAIXAO MARTINS	99.858	20/09/2013	113869470-8	M	01/02/2022	
7	CAROLINE VICTORIA LUCIA VIEIRA	99.824	24/06/2013	114517033-X	M	01/02/2022	
8	DAVI HENRIQUE ZANATELI DUARTE	99.838	05/02/2014	114867204-7	S	01/02/2022	17/03/2022
9	DAVI JOSE RAMIRO SALVIANO DOS SANTOS	99.782	10/05/2013	114391529-X	M	01/02/2022	
10	DAVI LUCAS DE CARVALHO SANTANA	99.783	28/12/2013	113869834-9	M	01/02/2022	
11	DIEGO STOPPA FERNANDES	99.825	11/02/2014	115034684-X	M	01/02/2022	
12	EMANUELA HELENA DE MOURA	99.785	16/07/2013	113795602-1	M	01/02/2022	
13	FRANCISCO FERNANDES AZEVEDO	99.840	31/03/2014	120025361-9	M	01/02/2022	
14	JOAO PEDRO MORAES ROSA	99.789	30/08/2013	113836430-7	M	01/02/2022	
15	JULIA DOS SANTOS CAIEIRO	99.862	07/03/2014	114896227-X	M	01/02/2022	
16	LAURIANY RIVADAVIA URBANI	99.795	12/07/2013	115259664-0	M	01/02/2022	
17	LETICIA OLIVEIRA JUSTINO		10/09/2013	120513425-6	M	02/02/2022	
18	MIGUEL GONCALVES CARDOSO	99.848	06/05/2013	114916565-0	S	01/02/2022	17/03/2022
19	MIZAEL FIDELIS ROCHA	99.799	02/08/2013	114200400-4	M	01/02/2022	
20	RAFAEL LEAL CHANDINE NAJM	99.811	05/03/2014	115192711-9	M	01/02/2022	
21	RAFAELA RODRIGUES TEODORO PEREIRA	99.809	31/10/2013	115639926-9	M	01/02/2022	
22	RHAY MARQUES FONSECA	99.812	31/05/2013	120306156-0	M	01/02/2022	
23	ROGERIO POLICANT DOS SANTOS	99.816	07/07/2013	114314515-X	M	01/02/2022	
24	SOPHIA HELENA MARTINS LOPES RODRIGUES	99.817	04/06/2013	114935208-5	M	01/02/2022	
25	VITORIA DE SOUZA BAILONI	99.880	18/07/2013	113869675-4	M	01/02/2022	
26	YASMIN JULIA DE SOUZA GUIMARAES	99.854	15/07/2013	114516918-1	M	01/02/2022	
27	JOAO PEDRO MENEZES GOMES MOURA	100.041	06/01/2015	115267282-4	M	18/03/2022	

Unidade Escolar: MATILDE GITAY DE MELLO EM

Docente:MONICA APARECIDA MELLO ORTIGOSA

3" - B (262570294)	Periodo: Manhã	Matriculados: 23	Ano: 2022

Nº	Nome	R.M.	Data de Nascimento	R.A.	Sit	Matrícula	Baixa
1	ARTHUR SILVA AMARANTE	99.778	06/08/2013	115774053-4	M	01/02/2022	
2	BRENDA PEREIRA BARBOSA CORREIA	0	31/01/2014	115716001-3	M	01/02/2022	
3	DANIEL PONCIANO RIBEIRO DA SILVA		25/02/2013	113528508-1	M	15/02/2022	
4	DAVI AUGUSTO AKIYOSHI NERIS	99.859	24/07/2013	115324729-X	M	01/02/2022	
5	DAVI MODINE TEIXEIRA	99.839	06/08/2013	114048976-8	M	01/02/2022	
6	FELIPE GABRIEL DA SILVA DUARTE		11/03/2013	113942232-7	M	15/02/2022	
7	GUILHERME RODRIGUES MOREIRA DE SOUZA	99.842	31/05/2013	114569024-5	M	01/02/2022	
8	ISAAC DA SILVA DELFINO	99.788	16/08/2013	120108052-6	M	01/02/2022	
9	ISADORA MACHADO DA SILVA	100.083	21/05/2013	114960757-9	T	01/02/2022	20/04/2022
10	ITIELY SANTOS PARANHOS	99.791	10/05/2013	114750070-8	M	01/02/2022	
11	LAURA FERREIRA INOCENCIO	99.794	05/11/2013	114434307-0	M	01/02/2022	
12	LUIZ OTAVIO MOURA MARTINS DOS SANTOS	99.830	13/04/2013	114914024-0	R	01/02/2022	13/04/2022
13	MANUELLA SILVIA SOUZA LOPES	99.805	15/01/2014	114682555-9	M	01/02/2022	
14	MARIA ALICE MARCAL DE SOUZA	99.845	22/05/2013	113544739-1	M	01/02/2022	
15	MARIA JULIA NOGUEIRA VILELA	99.807	09/09/2013	116028387-4	M	01/02/2022	
16	MARIANA DE OLIVEIRA BATISTA	0	02/06/2013	115243557-7	M	04/02/2022	
17	OTAVIO RODRIGUES DE OLIVEIRA	100.072	14/03/2013	113680693-3	T	01/02/2022	06/04/2022
18	PABLO ALMEIDA FALCHI DE CARIES	99.800	03/04/2013	113696489-7	M	01/02/2022	
19	PEDRO HENRIQUE PEREIRA MIRANDA	99.803	09/09/2013	115463245-3	M	01/02/2022	
20	RUBENS FERREIRA FERNANDES NETO	100.065	14/10/2013	114842510-X	M	01/02/2022	
21	SOFIA MORGALHO DA SILVA		11/08/2013	115464306-2	M	01/02/2022	
22	SOPHIA SANTIAGO DONATO	99.872	20/05/2013	113795809-1	M	01/02/2022	
23	VITOR DA SILVA ANDRADE	99.813	11/10/2013	115461089-5	M	01/02/2022	
24	MIGUEL HENRIQUE DE OLIVEIRA PIRES	99.808	14/03/2014	114507391-8	M	09/03/2022	
25	MANUELLY CRISTINA DA SILVA RIBEIRO	0	09/10/2013	115819239-3	M	19/04/2022	
26	ANALU OLIVEIRA DIAS	100.064	29/01/2014	115516765-X	M	26/04/2022	

Unidade Escolar: MATILDE GITAY DE MELLO EM			
Docente:JULIANA FLAVIA REDI			
3" - C (262570302)	Periodo: Manhã	Matriculados: 22	Ano: 2022

Nº	Nome	R.M.	Data de Nascimento	R.A.	Sit	Matrícula	Baixa
1	ANNA BELLE JANOTA NERIS	0	24/07/2013	115261555-5	M	02/02/2022	
2	BIANCA BISPO FERREIRA DA SILVA		26/11/2013	114374512-7	M	01/02/2022	
3	GUSTAVO HENRIQUE PAULINA FERNANDES	99.892	11/07/2013	115190831-9	M	01/02/2022	
4	JOAO VITOR GONCALVES	99.677	04/06/2012	114132823-9	T	16/03/2022	15/03/2022
5	JULIANA CRISTINA LIMA LAGOS	99.801	23/07/2013	116490411-5	M	01/02/2022	
6	LUIZ MIGUEL LOPES DOS SANTOS		23/04/2013	113939656-0	M	01/02/2022	
7	MANUELLA PAULINO RAMOS	99.865	04/06/2013	114723689-6	M	01/02/2022	
8	MARCOS JOSE LIMA ARANTES	99.881	29/12/2013	115035426-4	M	01/02/2022	
9	MARIA ALICE SOUZA BERCE DUARTE	99.866	24/10/2013	114914088-4	M	01/02/2022	
10	MARIA CLARA APARECIDA VIEIRA DE MOURA	99.831	17/03/2014	115919515-8	M	01/02/2022	
11	MARIA LUIZA GIRARDI LAMBERT	99.868	12/07/2013	113774878-3	M	01/02/2022	
12	MICAELLA DE OLIVEIRA GUIMARAES	99.833	04/02/2014	114763825-1	M	01/02/2022	
13	MIGUEL BATISTA GOUVEIA	99.870	11/07/2013	113544769-X	M	01/02/2022	
14	MIGUEL HENRIQUE DE OLIVEIRA PIRES	99.808	14/03/2014	114507391-8	R	01/02/2022	08/03/2022
15	PEDRO HENRIQUE REZENDE OLIVEIRA JUSTINO	99.944	28/01/2014	114495776-X	M	01/02/2022	
16	PHELYPE FERNANDO LIMA DO NASCIMENTO	99.851	22/01/2014	116206122-4	M	01/02/2022	
17	REBECA AGUIAR DOS SANTOS	99.877	30/12/2013	115802017-X	M	01/02/2022	
18	SARAH TRENTINI CARVALHO	99.792	29/08/2013	116189854-2	M	01/02/2022	
19	SOPHYA LAUREN FERNANDES DE OLIVEIRA	99.873	16/02/2014	114352281-3	M	01/02/2022	
20	STEFANY CRISTINA GOMES	99.818	29/03/2014	120397648-3	M	01/02/2022	
21	VITOR ALVES RIBEIRO	99.874	30/04/2013	120343381-5	M	01/02/2022	
22	JOAO VITOR EMILIO DA ROCHA	0	11/04/2013	113558590-8	M	11/03/2022	
23	JOAO VITOR GONCALVES	99.677	04/06/2012	114132823-9	M	18/03/2022	
24	DAVI LUCAS DE OLIVEIRA PEREIRA	99.781	18/12/2013	114001520-5	M	06/04/2022	

Unidade Escolar: MATILDE GITAY DE MELLO EM							
Docente:ADRIANA CAVALCANTE NEVES							
3º - D (264892928)	Periodo: Tarde	Matriculados: 21			Ano: 2022		
Nº	Nome	R.M.	Data de Nascimento	R.A.	Sit	Matrícula	Baixa
1	BELA VIDOTI	99.857	10/11/2013	116549627-6	M	01/02/2022	
2	BENJAMIM FERREIRA MAIA	99.779	04/03/2014	115639857-5	M	01/02/2022	
3	DAVI LUCAS DE OLIVEIRA PEREIRA	99.781	18/12/2013	114001520-5	R	01/02/2022	05/04/2022
4	EDUARDO HENRIQUE COSTA ALVES DA SILVA	99.826	30/08/2013	114916413-X	M	09/02/2022	
5	EMILLY LAURA BARBOSA DE TOLEDO	99.786	07/06/2013	114154900-1	M	01/02/2022	
6	FERNANDO MIGUEL SILVA DE OLIVEIRA		11/12/2013	114038068-0	M	01/02/2022	
7	GABRIEL DA SILVA GIRANDA	99.860	21/04/2013	114049540-9	M	01/02/2022	
8	GABRIELLI ANDRADE MORAIS DA SILVA	99.787	16/09/2013	121088398-3	M	01/02/2022	
9	HEITHOR MIGUEL LOPES SABINO	99.915	07/10/2013	114391632-3	M	01/02/2022	
10	JOAO VITOR EMILIO DA ROCHA	0	11/04/2013	113558590-8	R	01/02/2022	10/03/2022
11	LALYA PADILHA RIBEIRO DA SILVA	99.802	28/01/2014	115819193-5	M	01/02/2022	
12	LIVIA VIEIRA E SILVA	99.863	21/07/2013	114515453-0	M	01/02/2022	
13	MARIA EDUARDA VENTURA RIBEIRO DA SILVA	99.797	30/12/2013	114495487-3	M	01/02/2022	
14	MARIANA LUISE SANTOS SILVA	99.869	03/04/2013	113178439-X	M	01/02/2022	
15	MIGUEL QUITO SOARES	99.810	26/06/2013	115959263-9	T	01/02/2022	17/03/2022
16	SOFIA DE OLIVEIRA MARQUES	99.714	01/01/2013	116691589-X	M	01/02/2022	
17	SOPHIA RODRIGUES FELIX DE MIRANDA	99.879	18/12/2013	114860360-8	M	01/02/2022	
18	THALES RIBEIRO DA SILVA COSTA BASALIA	99.822	06/12/2013	116440875-6	M	01/02/2022	
19	THAYLA MARIA DOS SANTOS DE MORAIS	99.939	01/03/2014	115742646-3	M	01/02/2022	
20	WESLEY VINICIUS DOS SANTOS NEVES FILHO	0	10/11/2013	123432946-3	T	10/02/2022	08/03/2022
21	ANA FLAVIA AMARAL MARTINS	99.820	05/08/2013	115500111-4	M	08/03/2022	
22	LAURA SILVA DE LIMA	100.043	13/08/2014	115598357-9	M	18/03/2022	
23	THEO LIMA BUSCH	99.999	09/04/2014	114306180-9	M	18/03/2022	
24	PEDRO HENRIQUE SENHORINI LUZITANO	0	25/05/2013	113842389-0	M	24/03/2022	
25	LUIZ OTAVIO MOURA MARTINS DOS SANTOS	99.830	13/04/2013	114914024-0	M	14/04/2022	

Unidade Escolar: MATILDE GITAY DE MELLO EM			
Docente:KELI CRISTINA LOPES DA SILVA			
4" - A (262570328)	Periodo: Manhã	Matriculados: 29	Ano: 2022

Nº	Nome	R.M.	Data de Nascimento	R.A.	Sit	Matrícula	Baixa
1	ALESSA SOUZA DE OLIVEIRA	99.508	09/04/2011	113787216-0	M	01/02/2022	
2	ALEXIA MARA CARVALHO GOMES	99.633	30/07/2012	115920708-2	M	01/02/2022	
3	ANA FLAVIA COSTA PARANHOS	99.713	29/10/2012	113703805-6	M	01/02/2022	
4	ANA LUIZA SILVA MACHADO		29/08/2012	113644300-9	M	01/02/2022	
5	ARTHUR CARVALHO ROQUE VIEIRA	99.742	16/04/2012	115325481-5	M	01/02/2022	
6	BRYAN LUIZ DA SILVA MARTINS	99.672	08/02/2013	114603442-8	M	01/02/2022	
7	DAVI AUGUSTO XAVIER LOPES	99.891	09/06/2012	113020680-4	M	01/02/2022	
8	EMANUELE JORGE SANTOS	99.674	02/03/2013	120310548-4	M	01/02/2022	
9	EMANUELLY MARQUES DAMASCENO	99.931	31/07/2012	114226216-9	M	01/02/2022	
10	FERNANDO ROBERTO CIRINO DA SILVA	100.056	09/02/2013	116050274-2	M	01/02/2022	
11	GABRIELLY MARTINS DE FARIA		27/05/2012	120339890-6	M	01/02/2022	
12	HELENA CASTRO SILVA	99.543	02/02/2012	112877796-4	M	01/02/2022	
13	JONAS APARECIDO DOS SANTOS RIBEIRO FILHO	99.736	05/07/2012	120513552-2	M	01/02/2022	
14	JOSE ANTONIO BARBOSA DE LIMA PEREDA	99.637	20/03/2013	114505308-7	M	01/02/2022	
15	KAUAN HENRIQUE MARCONDES SILVA	99.638	14/05/2012	113644770-2	M	01/02/2022	
16	LIVIA RAFAEL DA COSTA PEDROSO	99.704	10/12/2012	114782869-6	M	01/02/2022	
17	LUIZ OTAVIO FERREIRA BARBOSA PIM	99.548	07/07/2011	111981099-1	M	01/02/2022	
18	MARIA EDUARDA FERREIRA DA SILVA	99.697	05/04/2012	113644909-7	M	01/02/2022	
19	MARIA EDUARDA ROCHA FRANCO	99.685	12/12/2012	114049646-3	M	01/02/2022	
20	MIGUEL DA COSTA ARAUJO RODRIGUES	99.740	26/02/2013	114782899-4	R	01/02/2022	08/03/2022
21	MIGUEL HENRIQUE BARATELI BORGES	99.642	27/03/2013	115842055-9	M	01/02/2022	
22	MIGUEL HENRIQUE GOULART DA SILVA	99.700	01/11/2012	114206743-9	M	01/02/2022	
23	MIRELY BARBOSA GARCIA	99.643	30/03/2013	114912554-8	M	01/02/2022	
24	PAULO HENRIQUE SANTOS OLIVEIRA	99.686	26/09/2012	114446321-X	M	01/02/2022	
25	RAISSA BRITO DA CRUZ		19/05/2012	114612216-0	T	09/02/2022	09/02/2022
26	VICTORIA CRISTINA DA SILVA	99.682	23/09/2012	113570445-4	M	01/02/2022	
27	VITORIA ARANTES CORADINI DA SILVA	99.683	07/08/2012	112759191-5	M	01/02/2022	
28	YAN ANDERSON ARAUJO PRIMEIRO	99.558	13/12/2011	113528852-5	M	01/02/2022	
29	YURI FUZARO DOS SANTOS SOUZA	99.647	05/04/2012	114785973-5	M	01/02/2022	
30	DAVI HENRIQUE ZANATELI DUARTE	99.838	05/02/2014	114867204-7	M	18/03/2022	
31	MIGUEL GONCALVES CARDOSO	99.848	06/05/2013	114916565-0	M	18/03/2022	

Unidade Escolar: MATILDE GITAY DE MELLO EM			
Docente:MARCIA REGINA DA SILVA GALVAO			
4º - B (262570336)	Periodo: Manhã	Matriculados: 26	Ano: 2022

Nº	Nome	R.M.	Data de Nascimento	R.A.	Sit	Matrícula	Baixa
1	ANA CLARA COSTA RIBEIRO DA SILVA	99.649	24/09/2012	113527970-6	M	01/02/2022	
2	EMANUELLY VENTURA DOS SANTOS PERINI		27/03/2012	114132753-3	M	01/02/2022	
3	ERICK FERREIRA ALVES TEODORO	99.691	11/03/2013	113528691-7	M	01/02/2022	
4	FELIPE GABRIEL RIBEIRO MORALES	100.069	06/11/2012	114336638-4	M	01/02/2022	
5	GABRIEL DA SILVA CALIXTO	99.688	25/06/2012	113750051-7	M	01/02/2022	
6	ISABELLA OLIVEIRA BARBOSA	99.653	30/05/2012	113182308-4	M	01/02/2022	
7	ISADORA DE PAULA SANTOS	99.654	26/03/2013	114632129-6	M	01/02/2022	
8	IZABELLA LOUISE DE FARIAS MENEZES	99.655	28/06/2012	112978143-4	M	01/02/2022	
9	JOAO FELIPE RODRIGUES TOLEDO	0	24/05/2013	115321458-1	M	11/02/2022	
10	JOAQUIM HENRIQUE DE FARIA RIBEIRO	99.657	04/02/2013	115260846-0	M	01/02/2022	
11	JORGE HENRIQUE JUSTINO CAVALLEIRO	99.695	14/10/2012	113527310-8	M	01/02/2022	
12	JULIANA CARIAS MEIRELLES	99.658	27/05/2012	114798464-5	M	01/02/2022	
13	JULIANO HELRIGHEL OBATA	99.687	03/04/2012	114912723-5	M	01/02/2022	
14	KAMILLY VITORIA GRIZOSTI PEREIRA	99.887	22/05/2012	113766480-0	T	09/03/2022	08/03/2022
15	LEONARDO GOUVEIA DE OLIVEIRA	99.696	21/08/2012	113570094-1	R	01/02/2022	18/04/2022
16	LUANI AYRES DOS SANTOS	99.662	11/07/2012	113883981-4	M	01/02/2022	
17	LUCAS ZAMPIERI PORFIRIO	99.884	20/02/2013	115530305-2	M	01/02/2022	
18	LUIZA LIMA DE OLIVEIRA	99.663	15/02/2013	113570143-X	M	01/02/2022	
19	MARIA CECILIA GIRARDI LAMBERT	99.665	07/04/2012	112977982-8	M	01/02/2022	
20	MARIA CLARA BORGES BENTO	99.666	12/11/2012	113527391-1	M	01/02/2022	
21	MATHEUS HENRIQUE SANTOS BARBOSA	99.679	09/11/2012	113465599-X	M	01/02/2022	
22	MICAELLY VITORIA ALVES RODRIGUES	99.668	14/08/2012	112978058-2	M	01/02/2022	
23	NICOLLY GABRIELI RIVADAVIA DO NASCIMENTO	99.701	25/03/2013	114435022-0	M	01/02/2022	
24	PEDRO HENRIQUE ARANHA DE QUEIROZ SILVA	99.680	19/04/2012	120502625-3	M	01/02/2022	
25	SOFIA GRANDINI DE CARVALHO	99.917	22/06/2012	112475508-1	M	01/02/2022	
26	SOPHIA REIS BARBOSA		31/01/2013	114041220-6	M	17/02/2022	
27	ISAAC JOSE ALVES VALEREANO		21/12/2012	120027520-2	M	11/03/2022	
28	WELLINGTON RICARDO PEREIRA LUZITANO FILHO	99.584	27/01/2012	113854278-7	M	24/03/2022	

Unidade Escolar: MATILDE GITAY DE MELLO EM			
Docente:CRISTIANE LILIAN FERREIRA DA SILVA			
4" - C (262570344)	Periodo: Manhã	Matriculados: 22	Ano: 2022

Nº	Nome	R.M.	Data de Nascimento	R.A.	Sit	Matrícula	Baixa
1	ADRYAN DE DEUS OLIVEIRA	99.734	12/11/2012	113527533-6	M	01/02/2022	
2	ALICIA SIAN ALVIM	0	28/06/2012	120482960-3	M	01/02/2022	
3	ANA CLARA FERNANDES MORAIS RIBEIRO	99.561	15/12/2011	112573025-0	M	01/02/2022	
4	ANA CLAUDIA CAETANO ILHA	99.906	15/09/2012	112995318-X	M	01/02/2022	
5	ANA JULIA VENTURA	99.684	14/01/2013	121073288-9	M	01/02/2022	
6	ANA VITORIA LOPES CABRAL	99.671	30/08/2012	114225258-9	M	01/02/2022	
7	BEATRIZ APARECIDA TAVARES DA SILVA CUBA	99.534	25/05/2011	114459226-4	M	01/02/2022	
8	DAVI HENRIQUE AGUILLAR SQUIAPATTI	99.690	14/12/2012	114399087-0	M	01/02/2022	
9	DAVI LEANDRO GOMES RIBEIRO	99.618	06/12/2011	112563792-4	M	01/02/2022	
10	GABRIEL LUCAS SBARDELINI PEREIRA	99.669	13/06/2012	113743335-8	M	01/02/2022	
11	GUILHERME HENRIQUE MARTINS RODRIGUES	99.771	22/12/2012	114209767-5	M	01/02/2022	
12	HENRIQUE OLIVEIRA SANTIAGO	99.652	22/02/2013	115465126-5	M	01/02/2022	
13	ISAU FERREIRA DOS SANTOS	99.715	22/02/2011	121341406-4	M	01/02/2022	
14	JOAO VICTOR NEVES	0	09/10/2012	114922824-6	M	23/02/2022	
15	KAUA GABRYEL FERNANDES DA SILVA	99.600	19/11/2011	115910204-1	M	01/02/2022	
16	KEVIN HENRIQUE FIGUEIREDO FERREIRA	0	11/05/2013	115686303-X	M	17/02/2022	
17	LUIZ MIGUEL MALANDRI SILVA	99.711	24/07/2012	112977435-1	M	01/02/2022	
18	MARIA CELIA APARECIDA DIAS		27/08/2012	114611455-2	M	11/02/2022	
19	MATHEUS HENRIQUE BIBIANO SILVA	99.551	23/01/2012	115223574-6	M	01/02/2022	
20	MIGUEL HENRIQUE INACIO	100.008	29/01/2013	115429187-X	M	01/02/2022	
21	MIGUEL DA COSTA ARAUJO RODRIGUES	99.740	26/02/2013	114782899-4	M	09/03/2022	
22	LEONARDO GOUVEIA DE OLIVEIRA	99.696	21/08/2012	113570094-1	M	19/04/2022	

Unidade Escolar: MATILDE GITAY DE MELLO EM			
Docente:ADRIANA CRISTINA PEDROSO ALVES			
5º - A (262570385)	Periodo: Manhã	Matriculados: 25	Ano: 2022

Nº	Nome	R.M.	Data de Nascimento	R.A.	Sit	Matrícula	Baixa
1	AUGUSTO SANO RIBEIRO DUARTE	99.475	15/09/2011	114132717-X	M	01/02/2022	
2	DANIEL MAXIMINO DE CASTRO PAULA GAUDENCIO	99.473	17/03/2012	113017762-2	M	01/02/2022	
3	ESTER FERREIRA DA SILVA	99.539	02/04/2011	112709132-3	T	01/02/2022	18/04/2022
4	FABIOLA STEFANY RODRIGUES REIS	99.540	14/08/2011	112602298-6	M	01/02/2022	
5	FELIPE SIAN FERREIRA	99.334	24/03/2011	113125697-9	M	01/02/2022	
6	GABRIEL CESAR DA CRUZ	99.541	19/12/2011	113045751-5	M	01/02/2022	
7	GABRIELLY VITORIA BARBOSA FONSECA	99.542	13/02/2012	113125727-3	M	01/02/2022	
8	GEOVANNA JULIA GUEDES GARCIA	99.479	12/09/2011	115261030-2	M	01/02/2022	
9	HELENA APARECIDA RIBEIRO BERNARDES MELO	99.461	12/05/2011	111957866-8	M	01/02/2022	
10	HENRIQUE CORREIA BORGES	99.462	14/10/2011	112815758-5	M	01/02/2022	
11	ISABEL BEATRIZ OLIVEIRA DA SILVA	99.463	18/05/2011	113519485-3	T	01/02/2022	17/03/2022
12	JOAO VITOR PRADO ROCHA	99.467	19/10/2011	114537654-X	M	01/02/2022	
13	JULIA RIBEIRO DE SOUSA	99.516	22/06/2011	112140109-0	M	01/02/2022	
14	KAMILLY VITORIA DOS SANTOS RODRIGUES	99.468	31/07/2011	113801235-X	M	01/02/2022	
15	KAUA ELIAS DE OLIVEIRA COSTA	99.466	30/11/2011	112557234-6	M	01/02/2022	
16	KAUA FELIPE MORAES PEREIRA	99.739	23/08/2011	112632612-4	M	01/02/2022	
17	KRISTIAN MIGUEL PETRYCK DE CARVALHO GOMES	99.570	11/05/2011	112961520-0	M	01/02/2022	
18	LORENA BEATRIZ SABINO DA SILVA	99.520	03/10/2011	112632568-5	M	01/02/2022	
19	LUIZ MIGUEL DOS SANTOS SILVEIRA	99.465	07/02/2012	112635007-2	M	01/02/2022	
20	MARIA FERNANDA GOULART CHIARELLI	99.575	21/07/2011	113800168-5	M	01/02/2022	
21	MARIANNE MARCAL DE SOUZA	99.474	19/12/2011	112137822-5	M	01/02/2022	
22	RAISSA CORREIA SILVA	99.528	20/10/2011	112632901-0	M	01/02/2022	
23	SOPHIA HELENA FRANCISCO DE OLIVEIRA	99.587	21/04/2011	111958559-4	M	01/02/2022	
24	VITOR MANOEL BASILIO DO NASCIMENTO	99.278	17/01/2011	112633759-6	M	01/02/2022	
25	VITORIA LUZIA GONCALVES DOS SANTOS	99.323	21/09/2010	112292421-5	M	01/02/2022	
26	YASMIN ALMEIDA FALCHI DE CARIES	99.531	30/09/2011	112732047-6	M	01/02/2022	
27	PEDRO PORFIRIO FRANCO	99.502	13/01/2012	112509553-2	M	18/03/2022	

Unidade Escolar: MATILDE GITAY DE MELLO EM			
Docente:SELMA DONATO BORGES DO NASCIMENTO			
5º - B (262570419)	Periodo: Manhã	Matriculados: 26	Ano: 2022

Nº	Nome	R.M.	Data de Nascimento	R.A.	Sit	Matrícula	Baixa
1	ANA JULLIA SANCHES MONTEIRO BASQUE	99.481	26/10/2011	114507115-6	M	01/02/2022	
2	ANA JULLIA THEODORO DA SILVA	99.591	22/11/2011	114919607-5	M	01/02/2022	
3	ANTONY GABRIEL DE OLIVEIRA QUITERIO	99.484	20/05/2011	113646047-0	M	01/02/2022	
4	CAMILY VICTORIA SANTOS DE PAULA	99.485	22/08/2011	113150143-3	M	01/02/2022	
5	EDUARDO BRAGA BARBOSA	99.564	27/05/2011	113750334-8	M	01/02/2022	
6	EMANUELLY GOMES DOS SANTOS	99.590	17/10/2011	114507195-8	M	01/02/2022	
7	EMANUELLY VITORY SILVA LIMA	99.538	24/05/2011	111558782-1	M	01/02/2022	
8	FELIPE GOUVEIA DE SOUZA	99.283	11/05/2010	110612584-8	M	01/02/2022	
9	GABRYEL EDUARDO DO AMARAL RIBEIRO	99.506	26/02/2012	113020839-4	M	01/02/2022	
10	ISABELLA CRISTINA SOUZA BENTO	99.490	11/01/2012	112632817-0	M	01/02/2022	
11	IZABELLY CAMARGO FERREIRA	99.593	23/06/2011	113125952-X	M	01/02/2022	
12	JHENNIFER DE SANTIS SILVA	99.589	28/01/2012	114738986-X	M	01/02/2022	
13	JOAO LUCAS OLIVEIRA RODRIGUES	99.491	13/06/2011	112004177-6	M	01/02/2022	
14	KEMILY LORENA VALEREANO DA SILVA	99.492	27/09/2011	120020751-8	M	01/02/2022	
15	KLEBER DA SILVA CARDOSO	99.295	04/05/2010	111286927-X	M	01/02/2022	
16	LARISSA CATTANEO GOMES	99.493	23/12/2011	113009704-3	M	01/02/2022	
17	LORENNA LUIZA HILARIO ORLANDO BAHIA	99.494	14/10/2011	112355781-0	M	01/02/2022	
18	LUCAS RAFAEL DOS SANTOS LEITE	99.496	14/06/2011	114133025-8	M	01/02/2022	
19	MANUELA LUIZA DE JESUS BORGES	99.498	19/07/2011	112346846-1	M	01/02/2022	
20	MARIA VICTORIA SACRAMENTO BERNARDO	99.524	04/03/2012	113372071-7	M	01/02/2022	
21	MARIANE AZZOLI CAMARGO RIBEIRO	99.499	14/03/2012	113125695-5	M	01/02/2022	
22	MARILIA GABRIELA SILVA DE OLIVEIRA	99.476	08/09/2011	113589398-6	M	01/02/2022	
23	MELANIE COSTA BULGARELLI	99.525	25/10/2011	113125617-7	M	01/02/2022	
24	PEDRO HENRIQUE SANTOS MARQUES	99.501	14/01/2012	112138601-5	M	01/02/2022	
25	PEDRO PORFIRIO FRANCO	99.502	13/01/2012	112509553-2	R	01/02/2022	17/03/2022
26	VICTOR SIAN PROBIO RIBEIRO	99.505	24/02/2012	114133172-X	M	01/02/2022	
27	YASMIN APARECIDA LUIZ BATISTA	99.448	31/03/2011	112926625-4	M	01/02/2022	

Unidade Escolar: MATILDE GITAY DE MELLO EM			
Docente:JULIANA MARIA PIRES			
5º - C (262570476)	Periodo: Manhã	Matriculados: 23	Ano: 2022

Nº	Nome	R.M.	Data de Nascimento	R.A.	Sit	Matrícula	Baixa
1	ANA LAURA ARRUDA DE SOUZA	99.629	22/05/2012	114847204-6	M	01/02/2022	
2	BERNARDO LOPES DE PASCHOA CARVALHO	99.470	26/07/2011	113126003-X	M	01/02/2022	
3	CARLOS EDUARDO SANTOS SILVA	99.464	16/07/2011	112573147-3	M	01/02/2022	
4	DAVI LUCAS PERES GALVAO	99.509	11/10/2011	112939960-6	M	01/02/2022	
5	DAVI RODRIGUES DOMINGOS DE OLIVEIRA	99.274	16/06/2010	110854597-X	M	01/02/2022	
6	ELISA OLIVEIRA JUSTINO		01/02/2012	120047048-5	M	02/02/2022	
7	EMILLY LORRAYNNE SILVA SOUZA	100.076	04/01/2012	114260572-3	M	01/02/2022	
8	GABRIEL MELO SILVA	99.262	04/08/2010	111957132-7	M	01/02/2022	
9	GABRIEL PAULO MARQUES	99.613	17/01/2011	112139169-2	M	01/02/2022	
10	HEITOR GENITOR LEITE LOPES	99.514	14/03/2012	113916435-1	M	01/02/2022	
11	HENRIQUE GARCIA CESTARO	99.930	02/11/2011	112557359-4	M	01/02/2022	
12	LAURA COSTA DA SILVA	99.518	08/06/2011	112733381-1	M	01/02/2022	
13	LAURA NEVES DE ALMEIDA RAMOS	99.519	28/11/2011	112746697-5	M	01/02/2022	
14	LEONARDO COELHO DE QUEIROZ	99.469	09/12/2011	113020884-9	M	01/02/2022	
15	LORRANE MENDES SOUSA ARAUJO	99.522	16/05/2011	114495736-9	M	01/02/2022	
16	LUCAS GARCIA IZIDORO FILHO	99.495	10/11/2011	113763349-9	M	01/02/2022	
17	LUIZ OTAVIO LOPES DE SOUZA	99.523	23/08/2011	112771415-6	R	01/02/2022	13/04/2022
18	MARIANA RIBEIRO ANGELI	99.951	20/02/2012	122463082-8	M	01/02/2022	
19	PEDRO GABRIEL GONCALVES DE MELO	99.471	16/02/2012	113465642-7	M	01/02/2022	
20	PEDRO HENRIQUE LACERDA	99.717	06/12/2011	114013428-0	M	01/02/2022	
21	PEDRO HENRIQUE SOUZA DOS SANTOS	99.596	01/12/2010	111957557-6	M	01/02/2022	
22	SOFIA BATISTA GOUVEIA	99.529	19/07/2011	111537312-2	M	01/02/2022	
23	VICTOR REZENDE TACELI	99.480	27/10/2011	113750446-8	M	01/02/2022	
24	VITORIA HELENA SANTOS CIRILO	99.300	28/12/2010	111942892-0	M	01/02/2022	

Unidade Escolar: MATILDE GITAY DE MELLO EM			
Docente:ANA AMELIA MARCONDES LEIVA			
5º - D (262570492)	Periodo: Manhã	Matriculados: 23	Ano: 2022

Nº	Nome	R.M.	Data de Nascimento	R.A.	Sit	Matrícula	Baixa
1	ANA JULYA DE ALMEIDA OLIVEIRA	0	08/07/2011	112002137-6	M	02/02/2022	
2	ANA LUIZA SANTANA DE CAMARGOS	99.562	01/07/2011	113098232-4	M	01/02/2022	
3	DANIEL JOSE GARCIA MIRANDA	99.536	26/12/2011	113700561-0	T	01/02/2022	25/04/2022
4	ELOA CRISTINA SILVA GANDOLFO	99.537	06/12/2011	114546904-8	M	01/02/2022	
5	FELIPE AUGUSTO DE CARVALHO LEANDRO MODANES	99.885	14/01/2011	111935094-3	M	01/02/2022	
6	FELIPE MONTEIRO XAVIER DE BARROS	99.952	25/04/2012	120483232-8	M	01/02/2022	
7	JULIA VITORIA CLAUDINO DOS REIS FERREIRA	99.588	13/01/2012	112451324-3	M	01/02/2022	
8	KAUHAN DIAS GONCALVES	99.559	02/03/2012	114507945-3	M	01/02/2022	
9	LARA CRISTAL SILVA LAMBERT	99.592	26/05/2011	115143574-0	M	01/02/2022	
10	LAVINY CRISTINA ROSA LIMA	99.571	10/06/2011	111533306-9	M	01/02/2022	
11	LIVIA ROSA CANDIDO	99.572	12/12/2011	114155095-7	M	01/02/2022	
12	LUCAS DOS SANTOS SOUSA	99.546	13/10/2011	115512157-0	T	01/02/2022	28/03/2022
13	LUCAS EDHUARDO RAMALHO DA SILVA	99.573	27/08/2011	112194393-7	M	01/02/2022	
14	LUIZ GUSTAVO CANDIDO DA SILVA	99.547	24/01/2012	113743297-4	M	01/02/2022	
15	MARIA CLARA NASCIMENTO SIQUEIRA	99.549	02/08/2011	114537684-8	M	01/02/2022	
16	MARIA EDUARDA MALANDRI SILVA	99.550	10/05/2011	111430288-0	M	01/02/2022	
17	MARIA EDUARDA OLIVEIRA MACHADO	99.886	05/06/2011	116586455-1	M	01/02/2022	
18	MIGUEL ITALO PIMENTA DA COSTA	99.553	14/02/2012	114967269-9	M	01/02/2022	
19	PEDRO PAULO ALVES MORAIS MUNIZ	99.617	25/05/2011	111943540-7	M	01/02/2022	
20	RAFAEL DE OLIVEIRA PIRES FILHO	99.533	01/07/2010	111986368-5	M	01/02/2022	
21	RICHARD WAGNER DELCIDES DOS SANTOS	99.555	02/08/2011	113933926-6	M	01/02/2022	
22	RYAN CARLOS CLAUDIO CAMPAGNIOLI	99.556	14/04/2011	114133108-1	M	01/02/2022	
23	VINICIUS EDUARDO MODENEIS	99.914	21/05/2012	113390671-0	T	10/03/2022	09/03/2022
24	LUIZ OTAVIO LOPES DE SOUZA	99.523	23/08/2011	112771415-6	M	16/04/2022	
25	MARIA EDUARDA ULISSES PINHEIRO	0	24/01/2011	112814346-X	M	19/04/2022	
26	ENZO RISSATTI FURNIEL ALVES		06/01/2012	113020827-8	M	26/04/2022	

Unidade Escolar: MATILDE GITAY DE MELLO EM

Docente:CAMILA SILVA NOGUEIRA BATISTA

5º - E (262570526)	Periodo: Manhã	Matriculados: 23	Ano: 2022

Nº	Nome	R.M.	Data de Nascimento	R.A.	Sit	Matrícula	Baixa
1	ANA ALICE DE SOUZA BALBINO	99.761	04/12/2011	114959749-5	M	01/02/2022	
2	ANA JULIA DA SILVA GOUVEA	0	09/08/2011	112391712-7	T	11/02/2022	24/02/2022
3	ANA LARA OLIVEIRA RIBEIRO DA SILVA	99.121	01/02/2010	112903085-4	M	01/02/2022	
4	CAIO VINICIUS ALVES E SILVA	99.284	22/06/2010	112936092-1	M	01/02/2022	
5	DEBORA EVELYN BAU ABRAO	99.563	21/11/2011	111901311-2	M	01/02/2022	
6	FERNANDA HONORIO SILVA	99.488	28/09/2011	111502212-X	T	01/02/2022	16/03/2022
7	GUILHERME HENRIQUE SBARDELINI PEREIRA	99.157	20/02/2010	111963463-5	M	01/02/2022	
8	GUILHERME PIETRO BARBOSA TOMAS	99.566	12/12/2011	113125800-9	M	01/02/2022	
9	HELOISA CRISTINA CORREA FURNIE	99.325	27/09/2010	111542274-1	M	01/02/2022	
10	JHENNIFER DOS REIS PIAI	100.080	20/01/2012	115170552-4	M	01/02/2022	
11	JOAO RICARDO NEVES DA SILVA	99.545	21/02/2012	113339244-1	M	01/02/2022	
12	JOSE AUGUSTO INACIO ZANON	99.176	13/05/2009	110658687-6	M	01/02/2022	
13	KAMILLY STEFANI DE SOUZA SILVA	99.478	09/12/2011	115465647-0	M	01/02/2022	
14	KAUAN DAVI LOPES DE SOUZA		12/10/2010	113251411-3	M	01/02/2022	
15	KENETTY JUNIOR SANTOS OLIVEIRA	0	22/06/2011	120714642-0	M	11/02/2022	
16	LUIZA GABRIELA PEREIRA ROCHA SILVA	99.250	02/12/2009	110745164-4	M	01/02/2022	
17	MIGUEL ALVES BUSCH	99.552	04/03/2012	113157908-2	M	01/02/2022	
18	OSVALDO HENRIQUE LIRA PEREIRA	99.579	22/06/2011	112635145-3	M	01/02/2022	
19	PEDRO HENRIQUE GONCALVES NAPOLITANO	99.908	29/11/2011	112814229-6	M	01/02/2022	
20	PEDRO HENRIQUE QUEIROZ DA COSTA	100.055	30/04/2010	111810431-6	M	01/02/2022	
21	RAFAEL DE SOUZA MONTEIRO JUNIOR	99.581	25/05/2011	112573102-3	M	01/02/2022	
22	RAFAELA REGINA FARIA ALVES		05/10/2011	116097745-8	M	10/02/2022	
23	VICTOR HUGO DE PAULA LIMA DOS SANTOS	99.285	06/05/2010	113768451-3	M	01/02/2022	
24	VITORIA DOS SANTOS ALEXANDRE GONCALVES	99.507	27/11/2011	113645424-X	M	01/02/2022	
25	RAUL DA SILVA REZENDE		14/03/2011	115484504-7	M	07/03/2022	
26	LUIZ OTAVIO LOPES DE SOUZA	99.523	23/08/2011	112771415-6	R	14/04/2022	15/04/2022

Unidade Escolar: MATILDE GITAY DE MELLO EM			
Docente:CELIA REGINA ANTUNES MAURO			
AC - A ()	Periodo: Manhã	Matriculados: 13	Ano: 2022

Nº	Nome	R.M.	Data de Nascimento	R.A.	Sit	Matrícula	Baixa
1	HELIZE PEREIRA GUARNIERI	100.039	19/10/2014	116240391-3	M	25/04/2022	
2	JOAO VITOR LIRA DE ALMEIDA	99.796	15/05/2013	114634155-6	M	25/04/2022	
3	KAMILLY VICTTORIA DA SILVA SANTOS MUNIZ		19/05/2014	115320792-8	M	25/04/2022	
4	MARCO FELIPPE GARCIA DA CONCEICAO	100.045	18/11/2014	115821779-1	M	25/04/2022	
5	MATHEUS ARANTES CORADINI DA SILVA	99.985	10/04/2014	114325191-X	M	25/04/2022	
6	MATHEUS VASCONCELOS BATISTA		27/10/2012	113825748-5	M	25/04/2022	
7	MATHEUS RODRIGUES INACIO	100.067	31/03/2015	116369090-9	M	25/04/2022	
8	YASSER ELEUTERIO DOS SANTOS	99.819	16/09/2013	120561135-6	M	25/04/2022	
9	FABIO HENRIQUE DE FALCHI BIANCO	99.978	21/03/2015	121272574-8	M	25/04/2022	
10	REBECA VICTORIA NEVES PINHEIRO		22/10/2013	114871033-4	M	25/04/2022	
11	KAUAN BRIANEZ RIBEIRO	100.004	14/07/2014	115622910-8	M	25/04/2022	
12	RAFAELLA MARTINS LIMA DOS SANTOS	99.996	09/10/2014	114761320-5	M	25/04/2022	
13	EDUARDO HENRIQUE COSTA ALVES DA SILVA	99.826	30/08/2013	114916413-X	M	25/04/2022	

Unidade Escolar: MATILDE GITAY DE MELLO EM			
Docente:RAQUEL CRISTINA DE LIMA BUSCH			
AC - B ()	Periodo: Manhã	Matriculados: 10	Ano: 2022

Nº	Nome	R.M.	Data de Nascimento	R.A.	Sit	Matrícula	Baixa
1	BRAYAN DE ALMEIDA SILVA	99.960	24/11/2014	120926505-9	M	25/04/2022	
2	JAMILLY MARTINS DOS SANTOS	99.948	21/10/2014	115908454-3	M	25/04/2022	
3	DANIEL SANTOS CANTARIN	99.935	25/09/2014	116491852-7	M	25/04/2022	
4	EMILLY VICTORIA DOS SANTOS GOMES	99.968	24/10/2014	115321061-7	M	25/04/2022	
5	GUILHERME HENRIQUE DOS SANTOS FERREIRA	100.052	27/03/2015	115259009-1	M	25/04/2022	
6	DERIK JESUS LOPES DE SOUZA		05/11/2014	120017444-6	M	25/04/2022	
7	PEDRO HENRIQUE SOARES DE ASSIS	100.054	08/11/2014	116492338-9	M	25/04/2022	
8	HEITOR SILVA THOMAZ		08/05/2014	115455795-9	M	25/04/2022	
9	THAYLA MARIA DOS SANTOS DE MORAIS	99.939	01/03/2014	115742646-3	M	25/04/2022	
10	ANA FLAVIA AMARAL MARTINS	99.820	05/08/2013	115500111-4	M	25/04/2022	

Unidade Escolar: MATILDE GITAY DE MELLO EM			
Docente:BRUNA FRANCELINO DE SANTANA			
AC - C ()	Periodo: Tarde	Matriculados: 13	Ano: 2022

Nº	Nome	R.M.	Data de Nascimento	R.A.	Sit	Matrícula	Baixa
1	ARTHUR RAMOS TEIXEIRA DE OLIVEIRA	99.835	01/10/2013	115777817-3	M	26/04/2022	
2	CAROLINE VICTORIA LUCIA VIEIRA	99.824	24/06/2013	114517033-X	M	26/04/2022	
3	JOAO PEDRO MORAES ROSA	99.789	30/08/2013	113836430-7	M	26/04/2022	
4	YASMIN JULIA DE SOUZA GUIMARAES	99.854	15/07/2013	114516918-1	M	26/04/2022	
5	DANIEL PONCIANO RIBEIRO DA SILVA		25/02/2013	113528508-1	M	26/04/2022	
6	FELIPE GABRIEL DA SILVA DUARTE		11/03/2013	113942232-7	M	26/04/2022	
7	MARIA ALICE MARCAL DE SOUZA	99.845	22/05/2013	113544739-1	M	26/04/2022	
8	MARCOS JOSE LIMA ARANTES	99.881	29/12/2013	115035426-4	M	26/04/2022	
9	JULIANA CRISTINA LIMA LAGOS	99.801	23/07/2013	116490411-5	M	26/04/2022	
10	LUIZ MIGUEL LOPES DOS SANTOS		23/04/2013	113939656-0	M	26/04/2022	
11	MARIA ALICE SOUZA BERCE DUARTE	99.866	24/10/2013	114914088-4	M	26/04/2022	
12	MIGUEL HENRIQUE DE OLIVEIRA PIRES	99.808	14/03/2014	114507391-8	M	26/04/2022	
13	RAUL DA SILVA REZENDE		14/03/2011	115484504-7	M	26/04/2022	

Unidade Escolar: MATILDE GITAY DE MELLO EM			
Docente:MARCIA REGINA DA SILVA GALVAO			
AC - D ()	Periodo: Tarde	Matriculados: 14	Ano: 2022

Nº	Nome	R.M.	Data de Nascimento	R.A.	Sit	Matrícula	Baixa
1	LUIZ OTAVIO FERREIRA BARBOSA PIM	99.548	07/07/2011	111981099-1	M	26/04/2022	
2	MIGUEL HENRIQUE BARATELI BORGES	99.642	27/03/2013	115842055-9	M	26/04/2022	
3	YAN ANDERSON ARAUJO PRIMEIRO	99.558	13/12/2011	113528852-5	M	26/04/2022	
4	EMANUELLY VENTURA DOS SANTOS PERINI		27/03/2012	114132753-3	M	26/04/2022	
5	SOPHIA REIS BARBOSA		31/01/2013	114041220-6	M	26/04/2022	
6	ISAAC JOSE ALVES VALEREANO		21/12/2012	120027520-2	M	26/04/2022	
7	ERICK FERREIRA ALVES TEODORO	99.691	11/03/2013	113528691-7	M	26/04/2022	
8	ANA CLAUDIA CAETANO ILHA	99.906	15/09/2012	112995318-X	M	26/04/2022	
9	GUILHERME HENRIQUE MARTINS RODRIGUES	99.771	22/12/2012	114209767-5	M	26/04/2022	
10	KAUA GABRYEL FERNANDES DA SILVA	99.600	19/11/2011	115910204-1	M	26/04/2022	
11	MARIA CELIA APARECIDA DIAS		27/08/2012	114611455-2	M	26/04/2022	
12	KAUA FELIPE MORAES PEREIRA	99.739	23/08/2011	112632612-4	M	26/04/2022	
13	MARIANNE MARCAL DE SOUZA	99.474	19/12/2011	112137822-5	M	26/04/2022	
14	JHENNIFER DOS REIS PIAI	100.080	20/01/2012	115170552-4	M	26/04/2022	

Unidade Escolar: MATILDE GITAY DE MELLO EM			
Docente:ANA AMELIA MARCONDES LEIVA			
AC - E ()	Periodo: Tarde	Matriculados: 13	Ano: 2022

Nº	Nome	R.M.	Data de Nascimento	R.A.	Sit	Matrícula	Baixa
1	VITOR MANOEL BASILIO DO NASCIMENTO	99.278	17/01/2011	112633759-6	M	26/04/2022	
2	EMANUELLY VITORY SILVA LIMA	99.538	24/05/2011	111558782-1	M	26/04/2022	
3	JHENNIFER DE SANTIS SILVA	99.589	28/01/2012	114738986-X	M	26/04/2022	
4	MARIA VICTORIA SACRAMENTO BERNARDO	99.524	04/03/2012	113372071-7	M	26/04/2022	
5	LAURA NEVES DE ALMEIDA RAMOS	99.519	28/11/2011	112746697-5	M	26/04/2022	
6	PEDRO GABRIEL GONCALVES DE MELO	99.471	16/02/2012	113465642-7	M	26/04/2022	
7	VITORIA HELENA SANTOS CIRILO	99.300	28/12/2010	111942892-0	M	26/04/2022	
8	LAVINY CRISTINA ROSA LIMA	99.571	10/06/2011	111533306-9	M	26/04/2022	
9	MARIA CLARA NASCIMENTO SIQUEIRA	99.549	02/08/2011	114537684-8	M	26/04/2022	
10	RYAN CARLOS CLAUDIO CAMPAGNIOLI	99.556	14/04/2011	114133108-1	M	26/04/2022	
11	GUILHERME PIETRO BARBOSA TOMAS	99.566	12/12/2011	113125800-9	M	26/04/2022	
12	KAMILLY STEFANI DE SOUZA SILVA	99.478	09/12/2011	115465647-0	M	26/04/2022	
13	LUIZA GABRIELA PEREIRA ROCHA SILVA	99.250	02/12/2009	110745164-4	M	26/04/2022	

Unidade Escolar: MATILDE GITAY DE MELLO EM

Docente:LETICIA PELEGRINI BRIANEZ

AEE - A (264485087)	Periodo: Manhã	Matriculados: 5	Ano: 2022

Nº	Nome	R.M.	Data de Nascimento	R.A.	Sit	Matrícula	Baixa
1	DANIEL RODRIGO FONSECA FILHO	99.966	03/06/2014	120259944-8	M	09/02/2022	
2	DAVI LUCAS DE OLIVEIRA PEREIRA	99.781	18/12/2013	114001520-5	M	09/02/2022	
3	ENZO GABRIEL CORDEIRO OLIVEIRA	99.969	31/05/2014	115737980-1	M	09/02/2022	
4	HEITHOR MIGUEL LOPES SABINO	99.915	07/10/2013	114391632-3	M	09/02/2022	
5	KAMILA MARIA COSTA TEIXEIRA		21/11/2015	120304044-1	M	10/02/2022	
6	SOFIA DA SILVA FERREIRA		22/05/2014	121146139-7	T	09/02/2022	11/03/2022

Unidade Escolar: MATILDE GITAY DE MELLO EM

Docente:LETICIA PELEGRINI BRIANEZ

AEE - B (264485103)	Periodo: Tarde	Matriculados: 13	Ano: 2022

Nº	Nome	R.M.	Data de Nascimento	R.A.	Sit	Matricula	Baixa
1	ANA LARA OLIVEIRA RIBEIRO DA SILVA	99.121	01/02/2010	112903085-4	M	09/02/2022	
2	BEATRIZ APARECIDA TAVARES DA SILVA CUBA	99.534	25/05/2011	114459226-4	M	09/02/2022	
3	DAVI LEANDRO GOMES RIBEIRO	99.618	06/12/2011	112563792-4	M	09/02/2022	
4	EMANUELLY GOMES DOS SANTOS	99.590	17/10/2011	114507195-8	M	09/02/2022	
5	GABRIEL PAULO MARQUES	99.613	17/01/2011	112139169-2	M	09/02/2022	
6	GUSTAVO HENRIQUE PAULINA FERNANDES	99.892	11/07/2013	115190831-9	M	09/02/2022	
7	HELOISA CRISTINA CORREA FURNIE	99.325	27/09/2010	111542274-1	M	09/02/2022	
8	JOSE AUGUSTO INACIO ZANON	99.176	13/05/2009	110658687-6	M	09/02/2022	
9	LEONARDO GOUVEIA DE OLIVEIRA	99.696	21/08/2012	113570094-1	M	09/02/2022	
10	MIGUEL HENRIQUE INACIO	100.008	29/01/2013	115429187-X	M	09/02/2022	
11	OSVALDO HENRIQUE LIRA PEREIRA	99.579	22/06/2011	112635145-3	M	09/02/2022	
12	STEFANY CRISTINA GOMES	99.818	29/03/2014	120397648-3	M	09/02/2022	
13	VITORIA LUZIA GONCALVES DOS SANTOS	99.323	21/09/2010	112292421-5	M	09/02/2022	

Data de Impressão 29/04/2022 08:23:06