



**PREFEITURA MUNICIPAL DA ESTÂNCIA TURÍSTICA DE  
BARRETOS**

**SECRETARIA MUNICIPAL DE EDUCAÇÃO  
E.M. "PROF. ORIVAL LEITE DE MATTOS"**

RUA C-23 nº 428 CEP 14781-467 – FONE: 3612-2327

Bairro Cristiano de Carvalho – Barretos/SP

E-mail: emorivalleitedemattos@hotmail.com

## 2º RELATÓRIO

# CIRCUNSTANCIADO 2022

(MAIO, JUNHO, JULHO, AGOSTO)

Barretos/SP

2022



**PREFEITURA MUNICIPAL DA ESTÂNCIA TURÍSTICA DE  
BARRETOS**

**SECRETARIA MUNICIPAL DE EDUCAÇÃO  
E.M. "PROF. ORIVAL LEITE DE MATTOS"**

RUA C-23 nº 428 CEP 14781-467 – FONE: 3612-2327  
Bairro Cristiano de Carvalho – Barretos/SP  
E-mail: emorivalleitedemattos@hotmail.com

**RELATÓRIO CIRCUNSTANCIADO 2022**

**(Maio / Junho / Julho / Agosto)**

**1-IDENTIFICAÇÃO:**

**1.1 NOME DA UNIDADE ESCOLAR:**

APM da EM Prof. Orival Leite de Mattos

CNPJ: 03.284.223/0001-16

Endereço: Rua C-23 nº 428 – Bairro Cristiano de Carvalho – Barretos/SP

Fone (17) 3325-7021

**1.2 REPRESENTANTE LEGAL DA UNIDADE ESCOLAR:**

Nome: Cleusa Almeida Lopes Sylvestre

Cargo: Diretora de Escola

Endereço: Av Sacadura Cabral nº 1362 – Bairro América – Barretos/SP

**1.3 TÉCNICO RESPONSÁVEL PELO RELATÓRIO:**

Nome: Maria Irene de Paula

Função: Vice-Diretora da Escola

Endereço: Rua 26 nº 2501 – Bairro Aeroporto - Barretos/SP

**1.4 CARACTERÍSTICA DA ENTIDADE ESCOLAR:**

A Escola Municipal Prof. Orival Leite de Mattos, está situada no Bairro Cristiano de Carvalho, formado por um conjunto habitacional da CDHU, financiado pela Caixa Econômica Federal, rodeado por vários bairros dos quais as crianças são nossos alunos, a maioria oriundas de famílias de baixa renda.

O prédio em que funciona esta unidade escolar está conservado com o uso dos recursos oriundos do Convênio de Subvenção firmado com a Prefeitura de Barretos para a manutenção e conservação do prédio suprimindo boa parte das necessidades de reparos e aquisição de materiais de consumo para o prédio.



**PREFEITURA MUNICIPAL DA ESTÂNCIA TURÍSTICA DE  
BARRETOS**

**SECRETARIA MUNICIPAL DE EDUCAÇÃO  
E.M. "PROF. ORIVAL LEITE DE MATTOS"**

RUA C-23 nº 428 CEP 14781-467 – FONE: 3612-2327  
Bairro Cristiano de Carvalho – Barretos/SP  
E-mail: emorivalleitedemattos@hotmail.com

**1.5 - Quadro de Recursos Humanos**

**FUNCIONÁRIOS DE APOIO – EFETIVOS**

NOME	RG	CPF	CARGO EFETIVO
Andreia Maria Paixão	28.678.567-5	216.753.588-80	Cuidadora
Carla Aparecida Barbosa	34.231.856-1	337.738.968-75	Serviços Gerais
Marcela Alves Sanches Duarte Damaceno	43.154.939-4	341.135.208-60	Merendeira
Elaine Cristina Lemos Jardim	38.315.904	015.709.086-80	ACD
Fernanda Aparecida de Souza	45.109.488-8	420.687.058-69	Cuidadora
Fernanda Rodrigues de Lima	33.897.656-5	336.905.748-46	Aux. Administrativo
Jennifer Pereira de Menezes Jardim	46.971.445-1	368.595.318-43	Merendeira
Kelly Cristina Vieira Dias	32.342.689-X	270.655.498-36	Serv. Gerais
Lilia Aparecida Marques Silva Rodrigues	38.964.812-7	667.738.146-34	Inspetor de alunos
Marcia Helena de Carvalho	15.419.256-9	035.513.708-93	Serv. Gerais
Maria Aparecida de Jesus Gomes	19.884.444-1	088.113.718-99	Serv. Gerais
Maria Ap. Zoppi Formiga	16.377.294-0	051.649.848-73	Serv. Gerais Readaptada
Neusa Santana	17.555.222-8	083.428.008-65	Serv. Gerais

**DOCENTE - EFETIVO**

NOME	RG	CPF	CARGO EFETIVO	FUNÇÃO
Adriana Gangi de Santis	25244637-9	196.415.508-88	Prof. I	Regular
Ana Maria Guilherme	5.721.156	744.483.828-34	Prof. I	Readaptada
Celia Regina Ferrari	9.217.316	055.816.418-89	Prof. I	Regular
Cleusa Almeida Lopes Sylvestre	19.231.578-X	100.443.588-05	Diretora	Diretora



**PREFEITURA MUNICIPAL DA ESTÂNCIA TURÍSTICA DE  
BARRETOS**

**SECRETARIA MUNICIPAL DE EDUCAÇÃO  
E.M. "PROF. ORIVAL LEITE DE MATTOS"**

RUA C-23 nº 428 CEP 14781-467 – FONE: 3612-2327

Bairro Cristiano de Carvalho – Barretos/SP

E-mail: emorivalleitedemattos@hotmail.com

Edilene Lopes de Souza	43.261.552-2	387.832.918-06	Prof. I	Regular
Eliane Aparecida Garcia Pereira	16.787.404-4	138.657.388-42	Prof. I	Regular
Gabriela Bonifácio Barbosa Simão	41.009.769-9	369.060.708-60	Prof. I	Regular
Gisele Cristina Balthazar Armani	41.380.060-X	348.884.848-56	Prof. I	Regular
Leticia Aparecida da Silva	46.240.647-7	382.515.558-76	Prof. I	Regular
Maria Irene de Paula	22.240.085-7	582.494.436-91	Prof. I	Vice Diretora
Marineile Silva de Paula	18.336.163-5	055.808.508-32	Prof II	AEE
Melissa Santaguita	28.015.686-8	265.620.558-14	Prof. I	Regular
Renata Cristina Tornelli	16.377.220-4	167.093.968-51	Prof. I	Regular
Renato Vidoti	24.694.809-7	181.560.238-46	Prof. II	Ed. Física
Roberta Silva Roda	33.224.794-6	351.919.468-63	Prof. I	Regular
Solange Aparecida da Silva	23.938.119-1	201.638.898-64	Prof. I	Regular
Vanessa Aparecida Silva	43.801.080-2	350.717.428-61	Prof. I	Regular
Vania Soares da Silva	13.978.463-9	088.950.618-37	Prof. I	

**DOCENTE – REJAE**

<b>NOME</b>	<b>RG</b>	<b>CPF</b>	<b>CARGO</b>	<b>FUNÇÃO</b>
André Basílio Arantes da Silva	40.287.453-5	428.491.538-00	Prof. II	Ed. Física
Carlos Antonio Donizete Monteiro	26.729.692-7	249.020.348-75	Prof. II	Brile
Deise Marilia Cristina de Oliveira Santos	40.919.722-1	366.827.888-19	Prof. II	Técnicas de Ciências
Bruna Inês Barbosa Cicale	49.693.842-3	420.888.258.19	Prof. II	Inglês
Deise Fabiana de Araujo Batista	41.914.004-9	357.414.438-50	Prof. I	Prof. I
Dione Duarte Martins	45.671.267-7	339.851.948-23	Prof. I	Prof. I
Gabrielle Santos da Silva	48.722.643-4	385.535.928-80	Prof. I	ARI



**PREFEITURA MUNICIPAL DA ESTÂNCIA TURÍSTICA DE  
BARRETOS**

**SECRETARIA MUNICIPAL DE EDUCAÇÃO  
E.M. "PROF. ORIVAL LEITE DE MATTOS"**

RUA C-23 nº 428 CEP 14781-467 – FONE: 3612-2327

Bairro Cristiano de Carvalho – Barretos/SP

E-mail: emorivalleitedemattos@hotmail.com

Gilson Pereira da Silva	62.964.034-8	298.198.142-00	Prof. II	Técnicas de Ciências
Giseli Camargos Canonico	34.232.086-5	334.322.868-05	Prof. I	Regular
Lucineia de Assis Ferreira	23.226.496-X	138.664.048-40	Prof. I	ARI
Paulo Henrique Rodrigues Pimenta Alves	39.259.698-2	477.962.298-01	Prof. I	Regular
Rhayana Amarylis Minello Beserra	60.868.568-9	030.410.880-45	Prof. I	PRA
Vinícius Fernandes Volpiano da Silva	45.121.798-6	436.422.898-27	Prof. II	INGLÊS

**FUNCIONÁRIOS DE APOIO – REJAE**

<b>NOME</b>	<b>RG</b>	<b>CPF</b>	<b>CARGO</b>	<b>FUNÇÃO</b>
Camilly Carvalho Armani	59.267.631-6	490.787.158-98	Cuidadora	Cuidadora
Mariana Heloisa Olimpio de Oliveira	58.064.357-8	471.713.718-32	Cuidadora	Cuidadora
Josiane Aparecida dos Reis	45.095.206-X	350.252.428-04	ACD	Inspetora
Rosana Lucia Locatelli	2.932.871	459.638.356-15	ACD	Inspetora
Vitoria Almeida Martins	54.686.396-6	489.644.868-54	ACD	Inspetora

\*Referente a Abril 2022

**1.6 - Quadros Curriculares**

As aulas iniciaram no ano letivo em 09/02/2022 de forma Presencial. O currículo do Ensino Fundamental I contempla os componentes curriculares obrigatórios propostos pela legislação federal em vigor, considerando, para seu desenvolvimento, as orientações contidas na Indicação ORDEM DE SERVIÇO Nº 007 – SME, 2022.



# PREFEITURA MUNICIPAL DA ESTÂNCIA TURÍSTICA DE BARRETOS

## SECRETARIA MUNICIPAL DE EDUCAÇÃO E.M. "PROF. ORIVAL LEITE DE MATTOS"

RUA C-23 nº 428 CEP 14781-467 – FONE: 3612-2327  
Bairro Cristiano de Carvalho – Barretos/SP  
E-mail: emorivalleitedemattos@hotmail.com



PREFEITURA DO MUNICÍPIO DA ESTÂNCIA TURÍSTICA DE BARRETOS  
Secretaria Municipal de Educação

### ORDEM DE SERVIÇO SME Nº 007/2022

**ESTABELECE AS DIRETRIZES DA ORGANIZAÇÃO CURRICULAR DA EDUCAÇÃO INFANTIL, DO ENSINO FUNDAMENTAL E DAS RESPECTIVAS MODALIDADES DE ENSINO DA REDE MUNICIPAL DE BARRETOS E DA PROVIDÊNCIAS CORRELATAS.**

A Secretária Municipal de Educação, considerando a necessidade de adequar a organização curricular da Educação Básica à Base Nacional Comum Curricular, ao Currículo Paulista, às metas dos Planos Nacional e Municipal de Educação, à Resolução MEC/ONE nº 01 de 25 de maio de 2021, em consonância com a Lei nº 9.394 de 20 de dezembro de 1996, Lei Complementar nº 300 de 23 de maio de 2015, a Lei nº 5.319, de 14 de julho de 2016,

#### **DETERMINA:**

#### **CAPÍTULO I**

#### **DISPOSIÇÕES PRELIMINARES**

**Artigo 1º** - As matrizes curriculares da Educação Infantil e Ensino Fundamental e das respectivas modalidades de ensino, nas escolas da rede municipal de Barretos serão organizadas na seguinte conformidade:

I – Educação Infantil que corresponde ao atendimento de Creche organizado em:

- a) Berçário I (bebês);
- b) Berçário II (bebês);
- c) Maternal I (crianças bem pequenas);
- d) Maternal II (crianças bem pequenas).

II - Educação Infantil que corresponde ao atendimento de Pré-escola, organizado em:

- a) Recreação (crianças pequenas);
- b) Pré-escola (crianças pequenas).



# PREFEITURA MUNICIPAL DA ESTÂNCIA TURÍSTICA DE BARRETOS

## SECRETARIA MUNICIPAL DE EDUCAÇÃO E.M. "PROF. ORIVAL LEITE DE MATTOS"

RUA C-23 nº 428 CEP 14781-467 – FONE: 3612-2327  
Bairro Cristiano de Carvalho – Barretos/SP  
E-mail: emorivalleitedemattos@hotmail.com



### PREFEITURA DO MUNICÍPIO DA ESTÂNCIA TURÍSTICA DE BARRETOS Secretaria Municipal de Educação

#### ANEXO I

#### CLASSE POR FAIXA ETÁRIA / IDADE MÍNIMA

##### EDUCAÇÃO INFANTIL

BERÇÁRIO I	A partir de 04 (quatro) meses
BERÇÁRIO II	1 (um) ano completo até 31 de março do ano vigente
MATERNAL I	2 (dois) anos completos até 31 de março do ano vigente
MATERNAL II	3 (três) anos completos até 31 de março do ano vigente
RECREAÇÃO- 1ª ETAPA	4 (quatro) anos completos até 31 de março do ano vigente
PRÉ ESCOLA -2ª ETAPA	5 (cinco) anos completos até 31 de março do ano vigente

##### ENSINO FUNDAMENTAL

1º ANO	6 (seis) anos completos até 31 de março do ano vigente
2º ANO	7 (sete) anos completos até 31 de março do ano vigente
3º ANO	8 (oito) anos completos até 31 de março do ano vigente
4º ANO	9 (nove) anos completos até 31 de março do ano vigente
5º ANO	10 (dez) anos completos até 31 de março do ano vigente
6º ANO	11 (onze) anos completos até 31 de março do ano vigente
7º ANO	12 (doze) anos completos até 31 de março do ano vigente
8º ANO	13 (treze) anos completos até 31 de março do ano vigente
9º ANO	14 (quatorze) anos completos até 31 de março do ano vigente

##### EDUCAÇÃO DE JOVENS E ADULTOS

Ensino Fundamental	15 (quinze) anos completos
Ensino Médio	18 (dezoito) anos completos

*RAJ*



**PREFEITURA MUNICIPAL DA ESTÂNCIA TURÍSTICA DE BARRETOS**

**SECRETARIA MUNICIPAL DE EDUCAÇÃO  
E.M. "PROF. ORIVAL LEITE DE MATTOS"**

RUA C-23 n° 428 CEP 14781-467 – FONE: 3612-2327  
Bairro Cristiano de Carvalho – Barretos/SP  
E-mail: emorivalleitedemattos@hotmail.com



**PREFEITURA DO MUNICÍPIO DA ESTÂNCIA TURÍSTICA DE BARRETOS**  
Secretaria Municipal de Educação

**ANEXO IV**

		ANOS/AULAS				
		1º Ano	2º Ano	3º Ano	4º Ano	5º Ano
BASE NACIONAL COMUM CURRICULAR	Língua Portuguesa	6	6	6	6	6
	História	2	2	2	2	1
	Geografia	2	2	2	2	2
	Ciências	3	3	3	3	3
	Matemática	6	6	6	6	6
	Educação Física	2	2	2	2	2
	Arte	1	1	1	1	1
	Ensino Religioso**					1
	<b>CARGA HORÁRIA BASE NACIONAL COMUM</b>	<b>22</b>	<b>22</b>	<b>22</b>	<b>22</b>	<b>22</b>
PARTE DIVERSIFICADA	Língua Inglesa *	1	1	1	1	1
	Práticas de Ciências*	1	1	1	1	1
	Atividades de Raciocínio e Interação***	1	1	1	1	1
<b>CARGA HORÁRIA PARTE DIVERSIFICADA</b>	<b>3</b>	<b>3</b>	<b>3</b>	<b>3</b>	<b>3</b>	
<b>TOTAL CARGA HORÁRIA</b>	<b>25</b>	<b>25</b>	<b>25</b>	<b>25</b>	<b>25</b>	

**Observações:**  
 \* Componente curricular ministrada por Professor II.  
 \*\* Ensino Religioso: obrigatório para a escola pública e opcional para o aluno. Caso não haja demanda, acrescentar uma aula para História.  
 \*\*\* Atividades de Raciocínio e Interação: ministrada por Professor I- desenvolvendo o material do Programa *Mind Lab*.





**PREFEITURA MUNICIPAL DA ESTÂNCIA TURÍSTICA DE BARRETOS**

**SECRETARIA MUNICIPAL DE EDUCAÇÃO  
E.M. "PROF. ORIVAL LEITE DE MATTOS"**

RUA C-23 nº 428 CEP 14781-467 – FONE: 3612-2327  
Bairro Cristiano de Carvalho – Barretos/SP  
E-mail: emorivalleitedemattos@hotmail.com



**PREFEITURA DO MUNICÍPIO DA ESTÂNCIA TURÍSTICA DE BARRETOS**  
Secretaria Municipal de Educação

**ANEXO VIII**

		SECRETARIA MUNICIPAL DE EDUCAÇÃO DE BARRETOS Rua 04 Nº 510 - Bairro Clementina - Barretos - SP - CEP: 14781-354 - Telefones (17) 3322-0010				
		MATRIZ CURRICULAR PARA OS ANOS INICIAIS DO ENSINO FUNDAMENTAL 1º AO 5º ANO COM PROJETO DE PERÍODO INTEGRAL (P.P.I.)				
		ANOS/AULAS				
		1º Ano	2º Ano	3º Ano	4º Ano	5º Ano
BASE NACIONAL COMUM CURRICULAR	Língua Portuguesa	6	6	6	6	6
	História	2	2	2	2	1
	Geografia	2	2	2	2	2
	Ciências	3	3	3	3	3
	Matemática	6	6	6	6	6
	Educação Física *	2	2	2	2	2
	Arte	1	1	1	1	1
	Ensino Religioso**					1
<b>CARGA HORÁRIA BASE NACIONAL COMUM</b>		<b>22</b>	<b>22</b>	<b>22</b>	<b>22</b>	<b>22</b>
PARTE DIVERSIFICADA CADA	Língua Inglesa *	1	1	1	1	1
	Práticas de Ciências*	1	1	1	1	1
	Atividades de Raciocínio e Interação***	1	1	1	1	1
<b>CARGA HORÁRIA PARTE DIVERSIFICADA</b>		<b>3</b>	<b>3</b>	<b>3</b>	<b>3</b>	<b>3</b>
ATIVIDADES PROJETO PERÍODO INTEGRAL	Programa de Recuperação de Aprendizagem (P.R.A.)****	6	6	6	6	6
	Programa Jovens Empreendedores (JEPP) *****	2	2	2	2	2
	Atividades Culturais, Lúdicas e Recreativas *****	12	12	12	12	12
<b>CARGA HORÁRIA PROJETO PERÍODO INTEGRAL</b>		<b>20</b>	<b>20</b>	<b>20</b>	<b>20</b>	<b>20</b>
<b>TOTAL CARGA HORÁRIA</b>		<b>45</b>	<b>45</b>	<b>45</b>	<b>45</b>	<b>45</b>

**Observações:**  
 \* Componente curricular ministrada por Professor II.  
 \*\* Ensino Religioso: obrigatório para a escola pública e opcional para o aluno. Caso não haja demanda, acrescentar uma aula para História.  
 \*\*\* Atividades de Raciocínio e Interação: ministrada por Professor I- desenvolvendo o material do Programa *Mind Lab*.  
 \*\*\*\* Programa a ser desenvolvido por Professor I  
 \*\*\*\*\* Programa a ser desenvolvido por profissional não docente.



**PREFEITURA MUNICIPAL DA ESTÂNCIA TURÍSTICA DE BARRETOS**

**SECRETARIA MUNICIPAL DE EDUCAÇÃO  
E.M. "PROF. ORIVAL LEITE DE MATTOS"**

RUA C-23 nº 428 CEP 14781-467 – FONE: 3612-2327  
Bairro Cristiano de Carvalho – Barretos/SP  
E-mail: emorivalleitedemattos@hotmail.com



PREFEITURA DO MUNICÍPIO DA ESTÂNCIA TURÍSTICA DE BARRETOS  
Secretaria Municipal de Educação

**ANEXO IX**

		ANOS/AULAS				
		1º Ano	2º Ano	3º Ano	4º Ano	5º Ano
BASE NACIONAL COMUM CURRICULAR	Língua Portuguesa	6	6	6	6	6
	História	2	2	2	2	1
	Geografia	2	2	2	2	2
	Ciências	3	3	3	3	3
	Matemática	6	6	6	6	6
	Educação Física *	2	2	2	2	2
	Arte	1	1	1	1	1
	Ensino Religioso**					1
<b>CARGA HORÁRIA BASE NACIONAL COMUM</b>		<b>22</b>	<b>22</b>	<b>22</b>	<b>22</b>	<b>22</b>
PARTE DIVERSIFICADA CADA	Língua Inglesa *	1	1	1	1	1
	Práticas de Ciências*	1	1	1	1	1
	Atividades de Raciocínio e Interação***	1	1	1	1	1
<b>CARGA HORÁRIA PARTE DIVERSIFICADA</b>		<b>3</b>	<b>3</b>	<b>3</b>	<b>3</b>	<b>3</b>
ATIVIDADES COMPLEMENTARES	Programa de Recuperação de Aprendizagem (P.R.A.)****	6	6	6	6	6
	Programa Jovens Empreendedores (JEPP) *****	2	2	2	2	2
	Atividades Culturais, Lúdicas e Recreativas *****	12	12	12	12	12
<b>CARGA HORÁRIA ATIVIDADES COMPLEMENTARES</b>		<b>20</b>	<b>20</b>	<b>20</b>	<b>20</b>	<b>20</b>
<b>TOTAL CARGA HORÁRIA</b>		<b>45</b>	<b>45</b>	<b>45</b>	<b>45</b>	<b>45</b>

**Observações:**  
 \* Componente curricular ministrada por Professor II.  
 \*\* Ensino Religioso: obrigatório para a escola pública e opcional para o aluno. Caso não haja demanda, acrescentar uma aula para História.  
 \*\*\* Atividades de Raciocínio e Interação: ministrada por Professor I- desenvolvendo o material do Programa *Mind Lab*.  
 \*\*\*\* Programa a ser desenvolvido por Professor I  
 \*\*\*\*\* Programa a ser desenvolvido por profissional não docente.



## **PREFEITURA MUNICIPAL DA ESTÂNCIA TURÍSTICA DE BARRETOS**

### **SECRETARIA MUNICIPAL DE EDUCAÇÃO E.M. "PROF. ORIVAL LEITE DE MATTOS"**

RUA C-23 nº 428 CEP 14781-467 – FONE: 3612-2327  
Bairro Cristiano de Carvalho – Barretos/SP  
E-mail: emorivalleitedemattos@hotmail.com

#### **RECURSOS**

Os recursos do PDDE, referentes aos Programas PDDE-Qualidade, PDDE-Básico e Programa Tempo de Aprender/PDDE, PDDE Estrutura/Sala de Recurso, serão utilizados na aquisição de materiais que atendam aos protocolos de segurança do Corona-vírus, renovação de Internet, como também utilizado para adequar as instalações de internet dentro do espaço escolar e Verba do Convênio Subvenção Social Prefeitura Municipal/APM da EM Prof. Orival Leite de Mattos no valor mensal de R\$ 6.240,00 em 11 parcelas ao ano. Recurso Próprio referente a promoções como Festa Junina R\$ 2.630,00 e Festa da esfirra R\$ 862,00.

Realização de pintura nas salas de AEE; salas nº 09 e 10.

Finalização da compra de materiais pedagógicos e bens como impressora, plastificadora, mouse, teclado, fones de ouvidos e caixinhas de som para a Sala de Recursos Multifuncionais.

## **2 – Situação Pandemia**

Estamos em um momento controlado da Pandemia Covid-19 e com isso iniciaram-se as aulas de forma 100% presencial.

Com isso a escola enquanto direção passou a desenvolver um trabalho de busca ativa, diária, a esses alunos, juntamente com os professores das salas de aulas, como mensagens pelo WhatsApp, telefonemas, visitas domiciliares e encaminhamento ao Conselho Tutelar. A escola continua tomando medidas preventivas com uso e disponibilização de álcool em gel, limpeza e higienização diária das salas de aulas, banheiros e todo espaço da Unidade Escolar.



**PREFEITURA MUNICIPAL DA ESTÂNCIA TURÍSTICA DE  
BARRETOS**

**SECRETARIA MUNICIPAL DE EDUCAÇÃO  
E.M. "PROF. ORIVAL LEITE DE MATTOS"**

RUA C-23 nº 428 CEP 14781-467 – FONE: 3612-2327  
Bairro Cristiano de Carvalho – Barretos/SP  
E-mail: emorivalleitedemattos@hotmail.com

**2.1 - Registro das ações tomadas:**

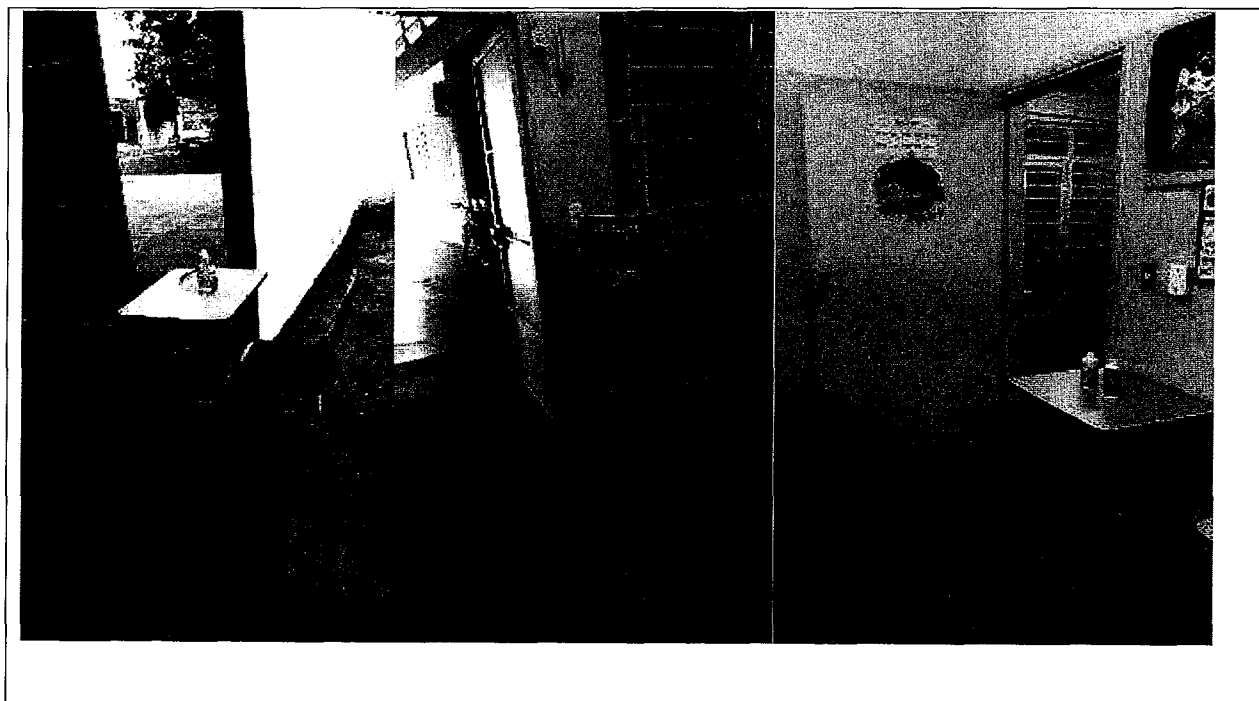

Foram tomadas as providências necessárias durante os intervalos dos alunos em aulas presenciais.





**PREFEITURA MUNICIPAL DA ESTÂNCIA TURÍSTICA DE  
BARRETOS**

**SECRETARIA MUNICIPAL DE EDUCAÇÃO  
E.M. "PROF. ORIVAL LEITE DE MATTOS"**

RUA C-23 nº 428 CEP 14781-467 – FONE: 3612-2327  
Bairro Cristiano de Carvalho – Barretos/SP  
E-mail: emorivalleitedemattos@hotmail.com

Reformas no telhado; Pinturas de salas de aulas e materiais pedagógicos

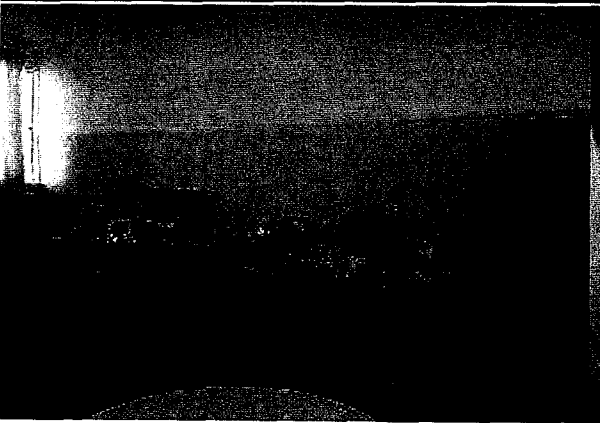
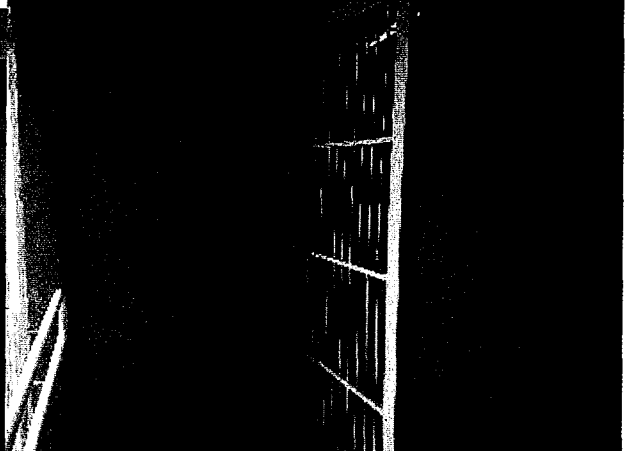
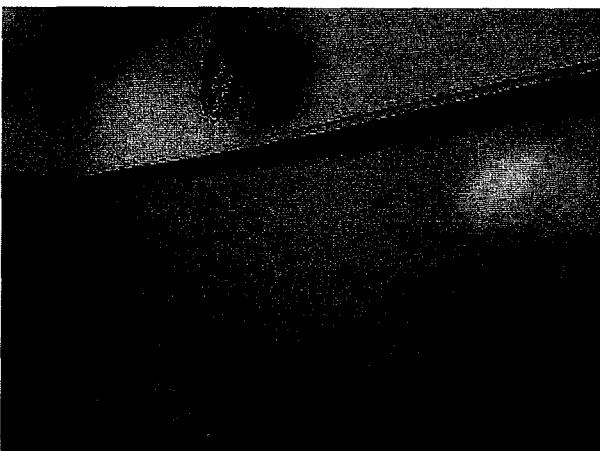
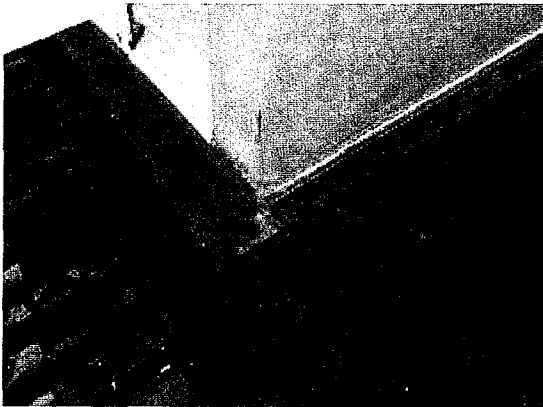



**PREFEITURA MUNICIPAL DA ESTÂNCIA TURÍSTICA DE  
BARRETOS**

**SECRETARIA MUNICIPAL DE EDUCAÇÃO  
E.M. "PROF. ORIVAL LEITE DE MATTOS"**

RUA C-23 nº 428 CEP 14781-467 – FONE: 3612-2327

Bairro Cristiano de Carvalho – Barretos/SP

E-mail: emorivalleitedemattos@hotmail.com





**PREFEITURA MUNICIPAL DA ESTÂNCIA TURÍSTICA DE  
BARRETOS**

**SECRETARIA MUNICIPAL DE EDUCAÇÃO  
E.M. "PROF. ORIVAL LEITE DE MATTOS"**

RUA C-23 nº 428 CEP 14781-467 – FONE: 3612-2327

Bairro Cristiano de Carvalho – Barretos/SP

E-mail: [emorivalleitedemattos@hotmail.com](mailto:emorivalleitedemattos@hotmail.com)





**PREFEITURA MUNICIPAL DA ESTÂNCIA TURÍSTICA DE  
BARRETOS**

**SECRETARIA MUNICIPAL DE EDUCAÇÃO  
E.M. "PROF. ORIVAL LEITE DE MATTOS"**

RUA C-23 nº 428 CEP 14781-467 – FONE: 3612-2327

Bairro Cristiano de Carvalho – Barretos/SP

E-mail: emorivalleitedemattos@hotmail.com







## **PREFEITURA MUNICIPAL DA ESTÂNCIA TURÍSTICA DE BARRETOS**

### **SECRETARIA MUNICIPAL DE EDUCAÇÃO E.M. "PROF. ORIVAL LEITE DE MATTOS"**

RUA C-23 nº 428 CEP 14781-467 – FONE: 3612-2327

Bairro Cristiano de Carvalho – Barretos/SP

E-mail: emorivalleitedemattos@hotmail.com

### **3 – Necessidades da Unidade Escolar**

#### **Ações Propostas**

O prédio da Unidade Escolar se encontra em bom estado de conservação necessitando de pequenos reparos/manutenção como: Pintura do piso do pátio externo, instalação de lousa na sala 6 e na sala de AEE; instalação de tomadas e rede de internet na sala do AEE; renovação da assinatura de internet com a Verba Escola Conectada; mão de obra e materiais para a instalação da internet; instalação de mais ventiladores de paredes nas salas de aulas e troca de outros estragados, alguns de teto por serem muito antigos não funcionam mais; Aguardando a empresa colocar os aparelhos de Ar condicionados das salas de aulas para funcionarem; troca de vidros quebrados nas janelas; conserto de torneiras, válvula de descarga, sifão de pia e vasos sanitários nos banheiros dos alunos; válvulas de descarga nos banheiros masculinos dos professores, troca de refletores, lâmpadas, limpeza das caixas d'água; instalação de telas contra entradas de insetos nas janelas da cozinha, instalação de porta de acrílica no balcão da cozinha; instalação de balcão de acrílico na secretaria. Pintura do nome da escola na fachada da escola. Pintura de alfabeto em sala de aula. Troca de fechaduras em armários de aço das salas de aulas. Serviço de monitoramento e alarme.

#### **Ações Executadas**

A escola já colocou em práticas algumas ações para a execução dos serviços e necessidades apresentadas nesta Proposta priorizando os mais necessários e urgentes. Neste momento executando reparos como troca de lâmpadas, torneiras, sifão, etc. Reforma e pinturas de salas de aulas. Manutenção e reparos nos banheiros dos alunos. Reforma do telhado como troca de telhas, calhas. Compra de materiais para o desenvolvimento da Festa Junina, Queima do alho (churrasqueiro) e Feira de ciências. Toalhas para as mesas do refeitório. Aquisição de materiais pedagógicos e mapas e materiais esportivos. Reformas e adequação do espaço da Secretaria, vice direção e direção com mão de obras e materiais. Renovação da internet com verba da Escola Conectada. Troca das fechaduras em armários de sala de aula. Pagamento mensal do serviço de monitoramento e alarme.

#### **4- ANEXOS**

##### **1- Calendário Escolar Homologado**

##### **2- Agrupamento dos Alunos/Listas de Alunos**

**PREFEITURA DE BARRETOS**

SECRETARIA MUNICIPAL DE EDUCAÇÃO

E.M. PROF ORIVAL LEITE DE MATTOS

**CALENDÁRIO ESCOLAR - 2022**

<input checked="" type="checkbox"/>	ENSINO FUNDAMENTAL
<input type="checkbox"/>	EDUCAÇÃO INFANTIL

ATIVIDADES LETIVOS
TOTAL DE DIAS LETIVOS

MESES/DIAS	1	2	3	4	5	6	7	8	9	10	11	12	13	14	15	16	17	18	19	20	21	22	23	24	25	26	27	28	29	30	31		
JANEIRO	S	D	F	F	F	F	F	F	F	F	F	F	F	F	F	F	F	F	F	F	F	F	F	P	P	P	P	P	P	P	P		0
FEVEREIRO	P	F	F	F	S	D	F	F	L	L	L	S	D	L	L	L	L	L	S	D	L	L	L	L	L	S	D	SA				13	
MARÇO	FE	SA	L	L	S	D	L	L	L	L	L	S	D	L	L	L	L	L	S	D	L	L	L	L	L	S	D	L	L	L	L	21	
ABRIL	L	AC	D	L	L	L	L	L	S	D	L	L	L	SA	FE	S	D	L	L	L	FE	SA	S	D	L	L	L	L	L	S		18	
MAIO	D	L	L	L	L	L	S	D	L	L	L	L	L	S	D	L	L	L	L	L	AC	D	L	L	L	L	L	S	D	L	L	23	
JUNHO	L	L	L	S	D	L	L	L	L	L	AC	D	L	L	L	FE	SA	S	D	L	L	L	L	L	S	D	L	L	L	L		21	
JULHO	L	S	D	L	L	L	R	R	R	R	R	R	R	R	R	R	R	R	R	R	R	R	S	D	P	L	L	L	L	AC	D	9	
AGOSTO	L	L	L	L	L	S	D	L	L	L	L	L	S	D	L	L	L	L	L	S	AC	L	L	L	FE	SA	S	D	L	L	L	22	
SETEMBRO	L	L	S	D	L	L	AC	L	L	S	D	L	L	L	L	L	S	D	L	L	L	L	L	S	D	L	L	L	L	L		22	
OUTUBRO	S	D	L	L	L	L	L	S	D	L	L	FE	R	R	S	D	L	L	L	L	L	AC	D	L	L	L	L	FE	S	D	L	18	
NOVEMBRO	L	FE	L	L	S	D	L	L	L	L	L	S	D	SA	FE	L	L	L	AC	D	L	L	L	L	L	S	D	L	L	L	20		
DEZEMBRO	L	L	S	D	L	L	L	L	L	AC	D	L	L	L	L	L	S	D	R	R	R	R	R	R	R	R	R	R	R	R	R	13	
<b>TOTAL DAS ATIVIDADES ESCOLARES</b>																												<b>200</b>					

BIMESTRES	PERÍODO LETIVO	DIAS
1º BIMESTRE	INÍCIO: 09/02 TÉRMINO: 29/04	52
2º BIMESTRE	INÍCIO: 02/05 TÉRMINO: 06/07	48
3º BIMESTRE	INÍCIO: 26/07 TÉRMINO: 02/10	49
4º BIMESTRE	INÍCIO: 03/10 TÉRMINO: 16/12	51
<b>TOTAL GERAL</b>		<b>200</b>

L E G E N D A	
	Planejamento
	Dia Letivo
	Atividade Cultural/ Dia letivo
	Sábado/Domingo
	Início de bimestre
	Férias Docente
	Recesso
	Suspensão de Atividades
	Feriado
	Replanejamento

BARRETOS, SP	Aprovado pelo Conselho de Escola em 07/3 / 2022	<b>SITUAÇÃO:</b> Em condições de homologar	OBS.: De acordo com Legislação Federal e Municipal Danilo Pelegrini Felipe Superior Geral de Área	<b>HOMOLOGAÇÃO:</b> 09 / 05 / 2022 Jéssica Maria dos Santos
--------------	---	---	---	---

## ATIVIDADES EDUCACIONAIS PREVISTAS PARA O ANO LETIVO DE 2022

### QUADRO DE REUNIÕES DE PAIS OU RESPONSÁVEIS

Dias: Reunião inicial: 07/03/2022 - 06/06/2022 - 01/08/2022 - 07/11/2022 - 12/12/2022

### QUADRO DE REUNIÕES CONSELHO DE CLASSE/ANO/TERMO

Dias: 02/05/2022 - 26/07/2022 - 10/10/2022 - 05/12/2022

### QUADRO DE ASSEMBLEIAS E REUNIÕES DA ASSOCIAÇÃO DE PAIS E MESTRES - APM

21/02/2022 - 07/03/2022 - 04/04/2022 - 23/05/2022 - 06/06/2022 - 04/07/2022 - 01/08/2022 - 12/09/2022 - 03/10/2022 - 07/11/2022 - 15/12/2022.

### QUADRO DE ASSEMBLEIAS E REUNIÕES DO CONSELHO DE ESCOLA

Eleição e Posse dos membros: 21/02/2022 - 07/03/2022 - 06/06/2022 - 12/09/2022 - 05/12/2022.

### QUADRO DE ATIVIDADES CULTURAIS

02/04/2022 - Comemoração da Páscoa

21/05/2022 - Dia do Patrono

11/06/2022 - Festa Junina

30/07/2022 - Festa da Família

21/08/2022 - Festa do Peão

07/09/2022 - Dia da Independência

22/10/2022 - Festa das crianças

19/11/2022 - Dia da Consciência Negra

10/12/2022 - Formatura dos 5º anos

Barretos, 14 / maio / 2022.

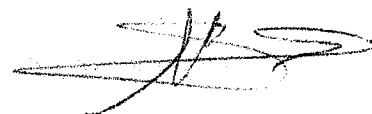

Marlene Fachin de S. Rocha  
Supervisora de Ensino



Gestor da U.E.  
Cleusa A. L. Sylvestre  
Diretor de Escola  
RG: 19.231.578-X







































