

Figura 93 – Mapa de distribuição dos indivíduos de *Pinus* sp. manejados e a serem manejados.

C) Considerações Finais

Com a entrega do PLANO DE MANEJO DE INDIVÍDUOS EXÓTICOS DE *PINUS* SP e o início das atividades de manejo para erradicação dos *Pinus* sp. previamente identificados, espera-se realizar o manejo de ao menos 75,77% dos indivíduos, conforme os critérios definidos no item 5 do Plano de Manejo, de maneira a gerar o mínimo impacto e investimento.

META	Estudos ambientais
-------------	---------------------------

3.24. Revisão do Plano de Manejo da unidade de conservação

A) Apresentação e Metodologia

No PNMGF as documentações técnicas referentes ao planejamento tiveram início em 1987 quando Criseida Martins da Costa Aquino realizou o primeiro estudo, intitulado “Estudo de Manejo, Implantação e Desenvolvimento”, para então converter a Fazenda Grotas Fundas pertencente a Prefeitura da Estância de Atibaia, em Parque Municipal. Já em 2014, a Prefeitura da Estância de Atibaia contratou o Instituto de Pesquisas Tecnológicas - IPT para elaborar o Plano de



Manejo do Parque Florestal Itapetinga, tendo como objetivo adequação do zoneamento existente e ao estabelecimento de objetivos específicos de manejo e diretrizes de uso para realizar a execução, utilizado para a conversão na UC Parque Natural Municipal da Grotta Funda.

A partir de maio de 2022 iniciou-se a revisão do Plano de Manejo com a contratação da empresa Abitta e a entrega do documento inicial intitulado “Plano de Trabalho – Revisão do Plano de Manejo do Parque Natural Municipal da Grotta Funda”, que contém o cronograma geral das atividades e ações que serão desenvolvidas na UC, conforme encaminhado para apreciação da SEMA no 1º Relatório Quadrimestral do Termo de Parceria nº 016/2022.

B) Descrição e relato

No ciclo de atividades que compreende esse 2º Relatório Quadrimestral, entre os meses de junho a setembro de 2022, a Abitta, empresa contratada, realizou diversas saídas a campo para levantar os dados necessários para a elaboração Plano de Manejo, mas com tudo, ainda não entregou nenhum material concreto referente aos dados desse período.

A equipe da SIMBIOSE por meio do Termo de Parceria nº 016/2022, tem somado grandes empenhos em realizar suas operações e cogestão do PNMGF, sempre revertendo problemas em soluções. Com os Termos de Parceria celebrados e a dedicação as suas metas e atividades, conversas com atores, proprietários, moradores e sociedade, temos alcançado processos de gestão mais adequados a perpetuação e fomento com o patrimônio natural e sua perpetuação.

Diversos processos estão sendo assistidos, debatidos, elaborados e executados, porém o leque de ações não se resume apenas naquelas definidas em contratos e termos, haja visto que a responsabilidade de cogestão a uma área de UC é muito delicada, intrínseca e a longo prazo e se perpetua pela interação, associação, parceria e compreensão dos acontecimentos cotidianos. Assim, é preciso ter zelo com patrimônio e a riqueza ecológica, pois ações que não sejam muito bem construídas e não em consonância com a as diretrizes da UC e seu ambiente natural nada tem a acrescentar, a não ser vetores de pressão, e se não assistidos com tempo de resposta adequado aos acontecimentos causarão impactos a sua biodiversidade, por isso o uso público precisa ser consciente e voltado ao que de fato o PNMGF promove e suporta.

A revisão do Plano de Manejo não deve ser feita de qualquer forma e com tendências de mercado e marketing para o uso público (PUP – Plano de Uso Público), devendo assim constar algumas destas diretrizes, modos e permissões de ações e atividades que se julguem possíveis a UC. Vale ainda enfatizar que para sua realidade existem critérios de maior essência e respeito a serem apreciados, como a responsabilidade das ações e seus sistemas de operações, pois sua finalidade e diretrizes é que perpetuarão a UC e possibilitarão a oferta de serviços e preservação ambiental.



Todo e qualquer processo que venha a corromper a ordem e inverter seus valores, além de tendenciosos, serão extremamente prejudiciais a consolidação da UC para o que se propõem e pode ser experimentado. Temos em nosso município áreas protegidas que podem nos oferecer melhor qualidade de vida e saúde e para que assim permaneçam devemos observar com sensatez esses locais que, muito provavelmente, serão os únicos a restarem se não forem cuidados à medida que merecem.

C) Considerações Finais

Ao longo dos últimos Termos de Parceria, celebrados entre a OSCIP SIMBiOSE e Prefeitura da Estância de Atibaia, foi possível mitigar diversos impactos e ações que não condizem com a proposta do PNMGF. Na execução dos Planos de Trabalho de cogestão da UC buscamos entregar ao Poder Público Municipal a consolidação do Parque e seu território, do qual várias frentes são assistidas e desenvolvidas à medida que é possível e com a disponibilidade que há, sejam estas, referentes ao Termo de Parceria em celebração e os já celebrados.

As maiores dificuldades em relação ao estabelecimento pleno da UC ainda estão atreladas ao envolvimento organizacional de todas as pastas e secretarias da PEA que podem auxiliar no aprimoramento dos processos para a efetivação operacional e sua gestão. Além de todos esses fatores, o PNMGF está sobreposto a um mosaico de UCs, geridas por outro órgão da esfera estadual, e que para o melhor desenvolvimento das ações de Proteção, Preservação e Conservação deve estar participativa nas soluções que fazem parte de sua gestão, assim como da divulgação e promoção de que estes territórios estão sendo ordenados e estruturados para atender suas categorias de UCs, além de dispor dos serviços que poderão prestar configurados em seus respectivos Planos de Manejo, Planos de Uso Público e Visitação, Programas de Gestão.

O robustecimento destas UCs e do que podem oferecer, além claro, de todos os serviços ambientais que já prestam, só serão melhor amplificados e precisos, com maior interação dos atores (PEA, FF e SIMBiOSE) e demais envolvidos (proprietários, trade turístico, demais órgãos, instituições e empresas que venham a divulgar, explorar e/ou fomentar o uso destes territórios). No caso da PNMGF, seu território, o local ao qual está inserido, as formatações de suas trilhas e o básico já oferecido em infraestrutura, permitem planejamentos mais delineados e ordenados, ao passo que para a maior amplitude de sua dinâmica, devem-se somar esforços para viabilizar outras estruturas que fortaleçam o uso público (educacional, de pesquisa e turística), tais como, segurança, (sejam estas do patrimônio natural e infraestruturas, de suas riquezas dispostas por sua biodiversidade e belezas cênicas, do público visitante, etc.), transporte e contribuição ao acesso, (possuir meios de estimular, manter e promover processos adequados, regrados e pertinentes ao atendimento das visitas), saúde (possuir protocolos de rápida ação para casos emergenciais,

como acidentes, mal súbitos, desastres ambientais, entre outros), gestão e ordenamento, (possuir maior integração entre a cogestão e demais secretarias, órgãos, instituições e empresas que possam vir a fortalecer e incrementar os procedimentos a serem alcançados), sendo esses alguns dos fatores básicos para o prosseguimento e efetividade do PNMGF.

Por fim, há também o entrave de não haver o fundo para a movimentação de arrecadações proveniente de alguns tipos de visitas, como ingressos, eventos e uso para captação de sessões fotocinematográficas. Esses fatos darão a factual estabilidade financeira necessária e desonerarão o sistema público de aportar diretamente com grandes valores, sendo na atualidade procedentes diretamente e único de seu erário público, e que somado ao cadastramento e adequação da UC podem oferecer oportunidades de serviços e atendimentos que poderão vir a ser um desafogo parcial, além de outra pecúnia, já integrada e carimbada ao PNMGF que compõem uma parte de seus subsídios.

3.25. Com estudo prévio realizado, solicitação e obtenção de outorga e ou dispensa de outorga para intervenção em travessia, barramento e desassoreamento de cursos d'água no PNMGF

A) Apresentação e Metodologia

Conforme encaminhado no 1º Relatório Quadrimestral do Termo de Parceria nº 016/2022, foi encaminhada a dispensa de outorga, pelo Via Rápida da CETESB, e um Parecer Técnico da Abitta Engenharia e Consultoria Ambiental, do qual não houve uma resposta formal ao Protocolo nº 21.004/2022, via 1Doc, para um melhor entendimento sobre a necessidade de outros documentos e autorizações, no caso do DAEE, para obtenção de outorga e ou dispensa de outorga para intervenção em travessia, barramento e desassoreamento.

B) Descrição e relato

Durante o 2º ciclo de atividade do Termo de Parceria nº 016/2022, realizou-se um levantamento jurídico-administrativo sobre o processo de licenciamento para obtenção da dispensa de outorga para intervenção em travessia, barramento e desassoreamento. Os casos de intervenção em barramento e desassoreamento ficam dispensados de cadastro no DAEE, sendo válida apenas a dispensa de outorga, pelo Via Rápida da CETESB, em conformidade com a Portaria DAEE nº 1.630/2017:

Art. 21, § 3º, item c) - Ficam sujeitos à obtenção da declaração da dispensa de outorga de uso e intervenção as canalizações de curso d'água com seção transversal de contorno fechado, construídas até a data de 30/05/2017.

Art. 21, § 4º, item b) - Ficam isentos da obtenção de outorga, ou sua dispensa, e de cadastro os serviços de desassoreamento em reservatórios e de limpeza de álveos de cursos d'água e lagos.



O caso de intervenção em travessia fica sujeita a cadastro no DAEE para solicitar a dispensa de outorga, exigindo dados técnicos para cadastro. Entretanto, não existe um laudo de vistoria ou projeto técnico que justifique a intervenção em travessia, em conformidade com a Portaria DAEE nº 1.632/2017:

Art. 2º - Ficam dispensadas da obtenção de outorga, porém sujeitas a cadastramento no DAEE, as seguintes obras hidráulicas, do tipo travessias aéreas ou subterrâneas, em corpos d'água:

I – Travessias existentes sobre corpos d'água, como passarelas, pontes, bueiros e dutos, construídas até 20 de dezembro de 2012.

Art. 8º A dispensa, prevista no inciso I do artigo 2º, não será concedida caso seja constatada, pelo DAEE, a necessidade de adequação de travessia existente, a qual deverá ser objeto de pedido de outorga em conformidade com a Portaria DAEE nº 1.630/2017 e as Instruções normativas correspondentes.

Por fim, entende-se como necessário uma reunião interinstitucional entre as partes interessadas, SIMBIOSE, Abitta Engenharia e Consultoria Ambiental e Prefeitura da Estância de Atibaia, representada pela Secretaria de Meio Ambiente, para alinhamento dos procedimentos necessários para o andamento dessa atividade do Termo de Parceria nº 016/2022.

C) Considerações Finais

Conforme relatado, aguardamos uma resposta ao protocolo nº 21.004/2022 para um melhor entendimento sobre a necessidade de novas tratativas sobre a realização de uma vistoria *in loco*, junto à SEMA, para alinhamento da atividade, no caso da travessia, para obtenção de outorga e ou dispensa de outorga para intervenção em travessia via DAEE.



4. CONSIDERAÇÕES FINAIS DOS INDICADORES QUALITATIVOS E QUANTITATIVOS DO PROJETO

4.1. Uso do Centro de Apoio ao Visitante do Parque, fomentando seu aproveitamento pela população e expediente de trabalho, impedindo ações de vandalismo, roubos e depredação do patrimônio público

Conforme descrito no item 3.1. o CAVGF está em fase final de obras e não encontra-se disponível para utilização por visitantes, portanto foi executado no segundo ciclo do Termo de Parceria nº 016/2022, que compreende este 2º Relatório Quadrimestral, o uso do CAVGF para seu aproveitamento e expediente de trabalho em reuniões institucionais e interinstitucionais, e acompanhamento das obras de infraestrutura. Assim, entende-se que esta atividade será continuada, durante toda a execução do Plano de Trabalho, e até o momento está sendo executada para atingir em 100% esse indicador qualitativo e quantitativo do projeto.

4.2. 1 inventário dos equipamentos e materiais existentes no Centro de Apoio ao Visitante

Conforme descrito no item 3.2., foi executado no segundo ciclo do Termo de Parceria nº 016/2022, que compreende este 2º Relatório Quadrimestral, o levantamento e inventário dos equipamentos e materiais adquiridos com recursos do Termo de Parceria nº 016/2022, durante o 1º e 2º ciclo de atividade, disponibilizados pela SEMA e advindos da reforma de infraestrutura realizado pela empresa Hebron, para uso nas novas instalações do CAVGF. Até o momento, foi executada em 100% a atividade para atingir o cumprimento deste indicador qualitativo e quantitativo do projeto, ficando a equipe do Termo de Parceria nº 016/2022 à disposição para realizar revisões no inventário até o encerramento do Plano de Trabalho.

4.3. Redução das invasões e entradas não autorizadas no Parque

Conforme descrito no item referente a meta de Fiscalização Ambiental, foram executadas, no segundo ciclo do Termo de Parceria nº 016/2022, ações de levantamento de informações e orientações para a sistematização de dados sobre invasões e entradas não autorizadas no Parque, corroboram para a real quantificação sobre a redução das invasões e entradas não autorizadas no PNMGF. Assim, entende-se que esta atividade será continuada durante toda a execução do Plano de Trabalho e até o momento essa atividade está sendo executada para atingir em 100% esse indicador qualitativo e quantitativo do projeto.

4.4. Número e perfil dos visitantes registrados oficialmente

Conforme descrito no item 3.3., foi realizado durante o segundo ciclo de atividades do Termo de Parceria nº 016/2022 o registro de visitantes no PNMGF, em um total de 158 pessoas, divididos em 8 visitas, sendo 1 grupo particular, 4 turmas de escolas e instituições de ensino e 3 visitas públicas abertas à comunidade. Até o momento, foram recebidos um total de 210 pessoas



que totalizam 50 questionários avaliados e apresentaram perfis distintos, sendo que 32% dos entrevistados procuraram o PNMGF para atividades de educação ambiental e sessões fotocinematográficas, 18% para lazer, enquanto os 50% restantes procuraram para contemplação e bem estar. Assim, entende-se que esta atividade será continuada durante toda a execução do Plano de Trabalho, para levantamento de visitantes dentro do ciclo de 12 meses, e que, até o momento, está sendo executada para atingir em 100% esse indicador qualitativo e quantitativo do projeto.

4.5. Predisposição ao pagamento por serviços e taxas levantado oficialmente

Conforme descrito no item 3.3, foi realizado durante o segundo ciclo de atividades do Termo de Parceria nº 016/2022 o levantamento de informações sobre o PNMGF, avaliando a percepção de 158 visitantes. Já para o período de fevereiro a setembro de 2022, recebeu-se em um total de 210 pessoas, com 50 questionários avaliados, divididos em 14 visitas, – 4 grupos particulares, 6 turmas de escolas e instituições de ensino, 1 sessão fotocinematográfica e 3 visitas públicas abertas à comunidade – do qual 84% dos entrevistados se colocaram favoráveis ao pagamento, sendo que destes 42% estariam dispostos a pagar até R\$ 10,00, 38% estariam dispostos a pagar entre R\$ 10,00 e R\$ 30,00 e 4% estariam dispostos a pagar mais de R\$ 30,00 de taxa ambiental para entrada no PNMGF, alguns desses ainda acrescentaram que são a favor do pagamento para manter a preservação do Parque desde que seja acessível à população socialmente vulnerável e de baixa renda. Assim, entende-se que esta atividade será continuada durante toda a execução do Plano de Trabalho, para levantamento de visitantes dentro do ciclo de 12 meses, e que, até o momento, está sendo executada para atingir em 100% esse indicador qualitativo e quantitativo do projeto.

4.6. Vontades do público visitante por oferta de serviços e estruturas no Parque

Conforme descrito no item 3.3., foi realizado, durante o segundo ciclo de atividades do Termo de Parceria nº 016/2022, o aprimoramento dos questionários de avaliação do uso público, a serem preenchidos pelos grupos de visitantes, aplicados para o PNMGF com o objetivo de melhorar o levantamento de dados de visitação. Foram avaliados 14 questionários e obtidas 29 respostas para analisar a vontade do público visitante por oferta de serviços e estruturas no Parque, do qual aproximadamente 3% dos entrevistados não pagariam, enquanto 41% pagaria por alimentação, 14% pagaria por estacionamento, 35% pagaria por eventos e 7% pagaria por sessões fotocinematográficas. Assim, entende-se que esta atividade será continuada durante toda a execução do Plano de Trabalho, para levantamento de visitantes dentro do ciclo de 12 meses, e que, até o momento, está sendo executada para atingir em 100% esse indicador qualitativo e quantitativo do projeto.

4.7. 3 Relatórios técnicos e 3 relatórios financeiros que comprovem adequadamente a execução do projeto

Nesse 2º ciclo de Termo de Parceria nº 016/2022, que compreende o período entre junho e setembro de 2022, foi elaborado o 2º Relatório Técnico Quadrimestral, sendo o 1º Relatório Quadrimestral encaminhado para apreciação da SEMA na Tramitação 1 – Ofício 6.406/2022, do mesmo modo, os Relatórios Financeiros tem sido apresentados de com periodicidade mensal, sendo entregues até o momento 8 relatórios, referentes aos meses de fevereiro a setembro de 2022, nos Protocolos 1Doc nº 18.672/2022 (Fevereiro e Março), nº 24.729/2022 (Abril), nº 30.321/2022 (Maio), nº 34.717/2022 (Junho e Julho), nº 45.220/2022 (Agosto) e nº 50.382/2022 (Setembro). Assim, conclui-se que, até o momento, foram executados 66,66% das comprovações de adequação e execução para cumprimento desse indicador qualitativo e quantitativo do projeto.

4.8. PUPGF em implantação com atrativos cadastrados sendo utilizados e normativas sendo contempladas

Conforme descrito no item 3.4., foram realizadas, durante o segundo ciclo de atividades do Termo de Parceria nº 016/2022, visitas pilotos em atrativos cadastrados fora da área do CAVGF, que passa por obras de infraestrutura, com o objetivo de realizar experimentalmente a implantação do PUPGF, para que após sua reinauguração haja a utilização total de suas normativas e atrativos, concomitante a execução da revisão do Plano de Manejo. Assim, entende-se que esta atividade será continuada durante toda a execução do Plano de Trabalho, para aprimoramento e implantação do PUPGF, e que, até o momento, está sendo executada para atingir em 100% esse indicador qualitativo e quantitativo do projeto.

4.9. Registro do número e perfil dos participantes da Festa de Santo Antônio

Conforme descrito no item 3.5., para o segundo ciclo de atividades do Termo de Parceria nº 016/2022, foram realizadas conversas interinstitucionais para discussão acerca da Festa de Santo Antônio, não realizada em 2022. Assim, até o momento foram realizadas reuniões para entendimento sobre a Festa e levantamentos de informações, entretanto, com a não realização da Festa, não houve registro do número e perfil dos participantes da Festa de Santo Antônio para atingir o cumprimento quantitativo deste indicador qualitativo e quantitativo do projeto.

4.10. Minimização dos impactos ambientais na ZA e acessos do Parque decorrentes da Festa de Santo Antonio

Conforme descrito no item 3.5., para o segundo ciclo de atividades do Termo de Parceria nº 016/2022, foram realizadas conversas interinstitucionais para discussão acerca da Festa de Santo Antônio, não realizada em 2022. Assim, até o momento foram realizadas reuniões para



entendimento sobre a Festa e levantamentos de informações, entretanto, com a não realização da Festa, não houve registro do número e perfil dos participantes da Festa de Santo Antônio para atingir o cumprimento quantitativo deste indicador qualitativo e quantitativo do projeto.

4.11. 03 km de trilhas do Parque em condições favoráveis de visitação

Conforme descrito no item 3.18., para o segundo ciclo de atividades do Termo de Parceria nº 016/2022, foram regularmente manejadas todas as trilhas e atrativos do PNMGF para mantê-las em condições favoráveis de visitação. Assim, até o momento foram realizadas manutenções em 1500 metros de trilhas, atendendo ao cumprimento de 50,00% da atividade para atingir este indicador qualitativo e quantitativo do projeto.

4.12. 500 alunos atendidos pelas ações de educação ambiental do projeto

Conforme descrito nos itens 3.3. e 3.6., para o segundo ciclo de atividades do Termo de Parceria nº 016/2022, foram realizados 4 (quatro) atendimentos, sendo 3 turmas de escolas Municipais e Estaduais de Atibaia e 1 turma de graduação da Universidade Cidade de São Paulo, em um total de 102 alunos. já para o período de fevereiro a setembro de 2022, foram atendidos 6 grupos de entidades, escolas e instituições de ensinos públicas (municipais e estadual) e privadas que totalizam 126 alunos. Assim, até o momento, o total de alunos atendidos correspondem a 25,20% da atividade necessária para cumprimento desde indicador qualitativo e quantitativo do projeto.

4.13. Biodiversidade, recursos naturais e patrimônio histórico-cultural do Parque protegidos através de estratégias de sensibilização, comunicação, fiscalização e prevenção e combate a incêndios florestais

De acordo com as descrições realizadas referentes as metas de Educação Ambiental e Visitação, Fiscalização Ambiental e Prevenção e Combate a Incêndios Florestais, durante o segundo ciclo de execução do Termo de Parceria nº 016/2022 foram executadas ações inerentes a esses temas com o objetivo de proteger a biodiversidade, recursos naturais e o patrimônio histórico-cultural do PNMGF e seu entorno. Assim, entende-se que esta atividade será continuada durante toda a execução do Plano de Trabalho, para aprimorar o trabalho de cogestão realizado pela SIMBiOSE junto a gestão da UC, e que, até o momento, está sendo executada para atingir em 100% esse indicador qualitativo e quantitativo do projeto.

4.14. 03 campanhas em conjunto com órgãos de fiscalização que atuam no município e região

Conforme descrito no item 3.16., foram executadas no segundo ciclo do Termo de Parceria nº 016/2022, que compreende este 2º Relatório Quadrimestral, ações de fiscalização conjunta com fiscais da Secretaria de Meio Ambiente da Prefeitura da Estância de Atibaia, nos dias



1 de junho e entre 20 e 26 de junho de 2022, e reuniões interinstitucionais com as Secretarias de Meio Ambiente e Segurança Pública, em 08 de agosto de 2022. Assim, até o momento, no período de fevereiro a setembro de 2022, com a realização de 3 (três) campanha de fiscalização conjunta – realizadas durante o 1º de maio, 1º de junho e entre os dias 20 e 26 de junho de 2022 – foi executada em 100% a atividade para atingir o cumprimento deste indicador qualitativo e quantitativo do projeto, entretanto entende-se que esta atividade será continuada durante toda a execução do Plano de Trabalho, para garantir uma fiscalização eficiente e integrada para monitoramento e proteção do PNMGF e seu entorno.

4.15. 03 ações de manutenção de aceiros e das estradas de acesso ao Parque

Conforme descrito no item 3.20., foram executadas durante o segundo ciclo de atividades, que compreende este 2º Relatório Quadrimestral, 3 (três) ações de manutenção de aceiros e estradas de acesso ao PNMGF. As ações de manutenção de aceiros ocorreram na área do entorno do CAVGF, sendo realizada pela Secretaria de Serviços, enquanto a manutenção da estrada de acesso foi realizada pela empresa A3 (terceirizada da PEA), uma vez que a responsabilidade pelas manutenções de estradas públicas cabe a Secretaria de Obras e Serviço da PEA, também foram realizadas, pela equipe do Termo de Parceria nº 016/2022, a limpeza das canaletas de drenagem e poda de indivíduos arbóreos em toda a extensão da estrada de acesso ao CAVGF e seu entorno. Até o momento, foi executada em 100% a atividade para atingir o cumprimento deste indicador qualitativo e quantitativo do projeto, entretanto entende-se que esta atividade será continuada durante toda a execução do Plano de Trabalho, para manter condições ideais de prevenção contra incêndios florestais e acessibilidade aos moradores locais, visitantes e servidores, ficando a equipe do Termo de Parceria nº 016/2022 à disposição para realizar ações, quando necessário, até o encerramento do Plano de Trabalho.

4.16. 01 Brigada de Incêndio fortalecida para combate a incêndios florestais no Parque e seu entorno

Conforme descrito no item 3.11., foram executados no segundo ciclo do Termo de Parceria nº 016/2022, que compreende este 2º Relatório Quadrimestral, ações para o fortalecimento da Brigada Florestal Itapetinda da OSCIP SIMBIOSE por meio de reuniões interinstitucionais com os Bombeiros Civis que atuam no Parque Estadual do Itapetinga e Monumento Natural Estadual da Pedra Grande, treinamentos de Manejo Integrado, Prevenção e Combate a Incêndios Florestais em Santa Rita de Caldas – MG e prático de Prevenção e Combate a Incêndios Florestais em Atibaia-SP, em parceria com o Programa Conservadores da Mantiqueira da The Nature Conservancy (TNC), e participação na pré-estréia do filme “Cinzas da Florestas” em São Paulo - SP, idealizado pelo artista Mundano, que contou com a participação de diversas brigadas



voluntárias do Brasil. Assim, entende-se que esta atividade será continuada durante toda a execução do Plano de Trabalho e até o momento essa atividade está sendo executada em 100% para atingir esse indicador qualitativo e quantitativo do projeto.

4.17. 03 ações de prevenção de incêndios florestais no Parque e seu entorno

Ações de prevenção a incêndios florestais são integradas entre metas e atividades do Plano de Trabalho, conforme descrito nos itens referentes as metas de Educação Ambiental e Visitação, Prevenção e Combate a Incêndios Florestais e Restauração e Manutenção, foram realizadas durante o segundo ciclo de atividades, do Termo de Parceria nº 016/2022, 3 (três) ações de prevenção, por meio das atividades descritas em 3.8., 3.11., 3.12., 3.13. e 3.20., focadas nas distintas metas. Assim, entende-se que estas atividades serão continuadas durante toda a execução do Plano de Trabalho, para aprimorar estratégias de prevenção a incêndios florestais por meio de Comunicação, manutenção de aceiros e estradas, e o fortalecimento interinstitucional da Brigada Florestal Itapetinga, por meio de treinamentos, oficinas e abordagens orientativas, e que, até o momento, está sendo executada para atingir em 100% esse indicador qualitativo e quantitativo do projeto.

4.18. 01 revisão de Plano de Manejo do PNMGF realizada com plena participação do conselho consultivo

Conforme descrito no item 3.24., para o segundo ciclo de atividades do Termo de Parceria nº 016/2022, foram realizadas pela Abitta, empresa contratada, realizou diversas saídas a campo para levantar os dados necessários para a elaboração Plano de Manejo, mas com tudo, ainda não entregou nenhum material concreto, referente aos dados desse período, e não realizou nenhuma das 3 oficinas participativas prevista. Assim, até o momento com o início das revisões bibliográficas e os trabalhos de campo, essa atividade está sendo executada para atingir 100% das comprovações de adequação e execução para cumprimento desse indicador qualitativo e quantitativo do projeto.

4.19. 24 postagens publicadas nas redes da OSCIP e PEA do município e região

Conforme descrito no item 3.8., foram executadas 14 publicações nas redes sociais da OSCIP SIMBiOSE de conteúdos educativos sobre o parque, sobre prevenção e combate a incêndios e outros temas socioambientais, durante o segundo ciclo de atividades do Termo de Parceria nº 016/2022. Assim, até o momento, no período de fevereiro a setembro de 2022, com a realização de 28 postagens publicadas, foi executada em 100% a atividade para atingir o cumprimento deste indicador qualitativo e quantitativo do projeto, entretanto entende-se que esta atividade será



continuada durante toda a execução do Plano de Trabalho, para a melhor comunicação das atividades e informações do PNMGF e outros assuntos socioambientais de interesse público.

4.20. 04 lives realizadas sobre o parque e temas correlatos

Conforme descrito no item 3.9., até o momento foi realizada 1 Live nas redes sociais da OSCIP SIMBiOSE de conteúdo educativo sobre prevenção e combate a incêndios, durante o 2º ciclo de atividades do Termo de Parceria nº 016/2022. Assim, entende-se que esta atividade será continuada durante toda a execução do Plano de Trabalho, para garantir uma comunicação mais efetiva e maior alcance, com o público em geral e a sociedade, sobre o PNM Grota Funda e outros temas socioambientais, e que, até o momento, está sendo executada para atingir em 100% esse indicador qualitativo e quantitativo do projeto.

4.21. 01 documentário sobre a Festa de Sto. Antônio realizado

Conforme descrito no item 3.10., para o 2º ciclo de atividades do Termo de Parceria nº 016/2022, foram realizadas reuniões interinstitucionais – que envolveram a SIMBiOSE, a Prefeitura da Estância de Atibaia, representada pela Secretaria de Cultura e com a Curadoria do Museu Municipal de Atibaia – e o levantamento de informações sobre a Festa de Santo Antônio, que não aconteceu em 2022. Assim, até o momento foram realizadas reuniões para entendimento sobre a Festa e levantamentos de informações, entretanto não houve 01 documentário sobre a Festa de Santo. Antônio realizado para atingir uma porcentagem de cumprimento quantitativa para este indicador qualitativo e quantitativo do projeto.

4.22. Manejo para erradicação de Pinus sp. e restauração de áreas manejadas realizado

Conforme descrito no item 3.23., foram realizadas no 2º ciclo de atividades a entrega do PLANO DE MANEJO DE INDIVÍDUOS EXÓTICOS DE PINUS SP e o início das atividades de manejo para erradicação dos Pinus sp. previamente identificados, com. Assim, deu-se início a execução da atividade, que será continuada durante todo o Plano de Trabalho para atingir a meta de realizar o manejo de ao menos 75,77% dos indivíduos, e que, até o momento, está sendo executada para atingir esse indicador qualitativo e quantitativo do projeto.

4.23. Outorga e ou dispensa de outorga obtida(s) para travessia, barramento e dessassoreamento de cursos d'água do parque

Conforme descrito no item 3.25., realizou-se no 2º ciclo de atividades do Termo de Parceria nº 016/2022 um levantamento jurídico-administrativo sobre o processo de licenciamento para obtenção da dispensa de outorga para intervenção em travessia, barramento e dessassoreamento. No caso de intervenção em travessia fica sujeita a cadastro no DAEE para solicitar a dispensa de outorga, exigindo dados técnicos para cadastro, mas não existe um laudo de vistoria



ou projeto técnico que justifique a intervenção em travessia. Assim, fica a equipe do Termo de Parceria nº 016/2022 à disposição para maiores entendimentos, apoiar e acompanhamento o andamento das atividades, e que, até o momento, está sendo executada para atingir esse indicador qualitativo e quantitativo do projeto.



REFERÊNCIAS BIBLIOGRÁFICAS

AQUINO, C. M. C. **Parque Municipal**: Estudo de manejo, implantação e desenvolvimento. Atibaia: Prefeitura da Estância de Atibaia, 1987. 81 p.

INSTITUTO CHICO MENDES DE CONSERVAÇÃO DA BIODIVERSIDADE - ICMBIO. **Roteiro Metodológico para Manejo de Impacto da Visitação**: com enfoque na experiência do visitante e na proteção dos recursos naturais e culturais. Brasília: ICMBio, 88 p. 2011.

INSTITUTO DE PESQUISAS TECNOLÓGICAS – IPT. **Plano de Manejo para o Parque Florestal Itapetinga (Parque Municipal da Grota Funda)**. São Paulo: IPT, 2015. (Relatório Técnico n° 144/067-205).

PINTO, F. **Estabelecidas as normas para a revisão de planos de manejo**. Gov.br, Instituto Chico Mendes de Conservação da Biodiversidade, Brasília, DF. Disponível em: <https://www.gov.br/icmbio/pt-br/assuntos/noticias/ultimas-noticias/icmbio-estabelece-normas-para-a-revisao-de-planos-de-manejos-das-uc#:~:text=Plano%20de%20manejo%20%C3%A9%20um,necess%C3%A1rias%20%C3%A0%20gest%C3%A3o%20da%20unidade>. Acesso em: 31 mai. 2022.

PREFEITURA DA ESTÂNCIA DE ATIBAIA. Concurso de Projeto n° 003/2021. Edital de Concurso de Projeto para “Organização da Sociedade Civil de Interesse Público – OSCIP”, com interesse em firmar termo de parceria para conservação e restauração do Parque Natural Municipal da Grota Funda pelo período de 12 (doze) meses. **Imprensa Oficial do Município**, Atibaia, SP, 27 nov. 2021.

PREFEITURA DA ESTÂNCIA DE ATIBAIA. Termo de Parceria n° 016/2022. Parceria que entre si celebram a Prefeitura da Estância de Atibaia e a Associação Serra do Itapetinga, Movimento pela Biodiversidade e Organização dos Setores Ecológicos – SIMBIOSE, para atendimento ao Programa de Conservação e Restauração do Parque Natural Municipal da Grota Funda. **Imprensa Oficial do Município**, Atibaia, SP, 09 fev. 2021.

ASSOCIAÇÃO SERRA DO ITAPETINGA MOVIMENTO PELA BIODIVERSIDADE E ORGANIZAÇÃO DOS SETORES ECOLÓGICOS – SIMBIOSE. **Plano de trabalho para celebração do Termo de Parceria com a Prefeitura da Estância de Atibaia visando a Conservação e Restauração do Parque Natural Municipal da Grota Funda (Concurso de Projetos n° 003/2021)**. Atibaia, SIMBIOSE, 2022. (Relatório Técnico).



ANEXOS

ANEXO I – Protocolo nº 46.013/2022: Relatório de Vistoria sobre as Obras de Infraestrutura no Centro de Apoio ao Visitante da Grota Funda (CAVGF)

Protocolo 46.013/2022

De: Associação Serra do Itapetinga Movimento pela Biodiversidade e Organização dos Setores Ecológicos...

Para: SAD-DPG - Divisão de Protocolo Geral

Data: 06/09/2022 às 21:03:30

Setores (CC):

SAD-DPG

Setores envolvidos:

SAD-DPG

Outros (SUJEITO A APROVAÇÃO)

A Secretaria de Meio Ambiente, aos cuidados da Chefe da Divisão de Unidades de Conservação, Liv da Costa Domingo, do Secretário de Meio Ambiente, Daniel Borghi, e do Secretário de Obras Públicas, Daniel Teves.

Segue para conhecimento o Relatório de Vistoria sobre as obras de infraestrutura no Centro de Apoio ao Visitante da Grota Funda (CAVGF), realizado em 06 de setembro de 2022, referente a meta de Monitoramento Ambiental do Termo de Parceria nº 016/2022.

Att.

Mateus de Carvalho Queiroz

Gestor de Projeto

Termo de Parceria nº 016/2022

Anexos:

06_09_2022_Relatorio_de_vistoria_Obra.pdf

Comprovante_de_endereco_SIMBIOSE.pdf

Documento_de_identificacao_do_requerente.pdf

RELATÓRIO DE VISTORIA – PARQUE NATURAL MUNICIPAL DA GROTA FUNDA

Data: 06 de setembro de 2022

Equipe: Igor Duarte, Luis Souza e Mateus Queiroz

Atividade: Fiscalização – Situação das Obras do Centro de Apoio ao Visitante da Grotta Funda (CAVGF).

1. ATIVIDADES REALIZADAS

Foi traçado um panorama sucinto e atual das obras que estão em andamento no Parque Natural Municipal da Grotta Funda (PNMGF) e os itens que merecem apontamento e atenção por parte da Prefeitura de Estância de Atibaia (PEA).

2. INTERCORRÊNCIAS

Durante a realização e execução das obras do CAVGF vêm sendo observados aspectos necessários a atenção da PEA, tais como materiais faltantes para a conclusão da obra, resíduos espalhados pelas áreas naturais, estruturas já danificadas, má conduta e falta de comunicação entre as equipes da obra. Portanto, esse relatório apresenta a situação dos setores do Complexo Sede e faz apontamentos de itens internos e externos das estruturas, e assim conclui-se o relatório com os encaminhamentos resumidos em tópicos.

2. 1. CAVGF

Na **área externa** do prédio principal do CAVGF, foram encontradas madeiras deslocadas que não foram rearranjadas e outras que não foram retiradas, as madeiras do *deck* externo do CAVGF também necessitam de manutenção, conforme Figura 1, assim como há trechos de pintura mal acabados e é neste perímetro que ocorre acúmulo dos entulhos (Figura 2)



Figura 1 - Madeiras necessitando de manutenção na área externa do CAVGF.



Figura 2 - Acabamentos de atenção na área externa do CAVGF. a) Possível abertura de entrada de animais pelo telhado. b) Acabamentos não alcançados na escada. c) Lixos e entulhos a serem removidos e estacionamento ao fundo sem intervenções.

Não houve instalação, nem previsão de instalação, das placas fotovoltaicas e de estruturas para estacionamento. Há a necessidade de fechamento do vão entre o telhado e o vão da nova parede que ficou com aberturas devido ao desenho da telha, evitando assim a entrada da vida silvestre. Na **parte interna** do piso superior, as janelas de vidro não fecham e não passaram por manutenção (Figura 3).

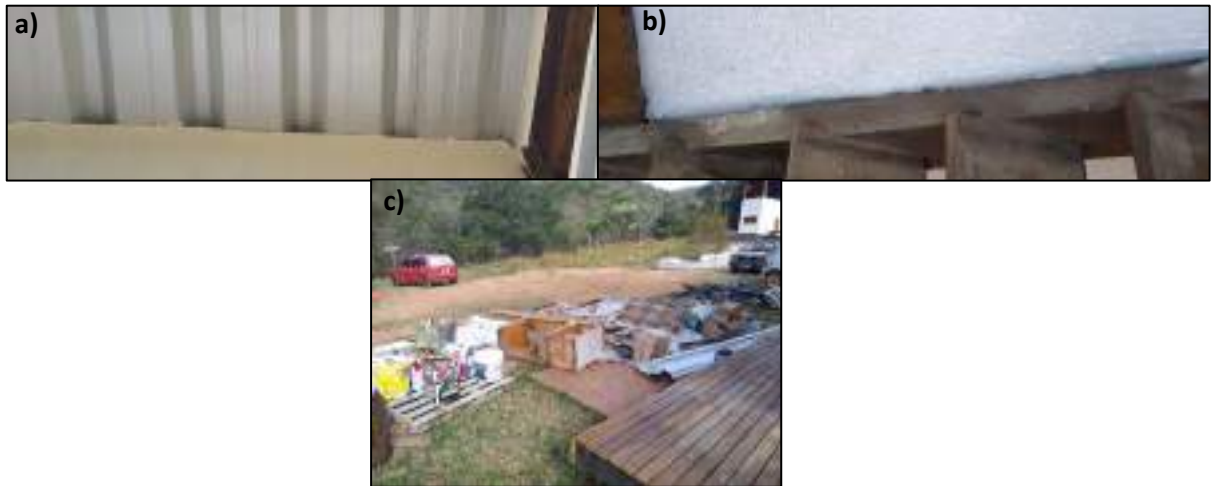

Figura 3 - Janelas de vidro no piso superior do CAVGF sem manutenção.

As portas de correr apresentam dificuldades de serem movimentadas, além das fechaduras que não se têm conhecimento das chaves e, entre elas, possuem trancas provisórias já estouradas que necessitam ser reforçadas. Uma das portas apresenta furo com corrente. As janelas dos quartos não apresentam fácil deslize para fechamento e não há conhecimento sobre as chaves. Não há informações sobre fechaduras das portas dos quartos e da entrada do piso inferior. Em um dos quartos o interruptor está com pouca mobilidade (Figura 4).



Figura 4 - Portas, janelas e fechaduras não reformadas ou com acabamentos pendentes do CAVGF.

Na cozinha a pia e torneira não foram instaladas até o momento, e os espelhos dos interruptores também não foram colocados, assim como há um objeto não identificado saindo do teto, antigo ponto que estava a luminária. Em um dos quartos o interruptor está com pouca mobilidade, enquanto no banheiro o registro geral não foi instalado, não há chuveiro, que também não apresenta fio terra, e a pia do banheiro apresenta mal acabamento na saída do cano (Figura 5).



Figura 5 - Peças faltantes de elétrica e hidráulica no piso superior do CAVGF, interruptor com defeito e objetos não identificados no teto da cozinha.

Na **parte interna do piso inferior** do CAVGF, há acabamentos a serem realizados em todo prédio. No hall principal é necessário terminar de pintar as madeiras das paredes e o chão com verniz, instalar fechaduras e trancas nos painéis giratórios, consertar as janelas de vidro que estão quebradas, colocar os espelhos das tomadas e remover o entulho. O forro do hall não foi substituído e apresenta

aberturas em fendas nas madeiras, que ocorreram devido ao vazamento de água da calha antiga. Na nova porta de correr há um acabamento ao redor não feito. Na parte superior dos painéis ficou um espaçamento considerável entre o teto e o painel, possibilitando a entrada de fauna (aves, insetos, etc.). Os locais comentados são apresentados na Figura 6.



Figura 6 - Acabamentos de portas e paredes a serem finalizados, peças faltantes e manutenções de janelas e teto não realizadas no interior do prédio do CAVGF.

Na copa a pintura está sendo realizada no referente período que este relatório é escrito, faltando instalar a pia e torneira que servirá à copa, realizar acabamentos e verificar a qualidade dos vidros (Figura 7).



Figura 7 - Espaço destinado à copa em processo de pintura, sem peças hidráulicas instaladas.

A entrada do prédio precisa ser envernizada e realizar os acabamentos como pintura e manutenção das peças de madeira nas janelas de vidro, além da limpeza dos mesmos, como apresentado na Figura 8.



Figura 8 - Entrada principal do CAVGF sem pinturas nas madeiras e manutenção nos vidros.

2.2 CONVENIÊNCIA

Na parte **externa**, a rampa de acesso apresenta pontos quebrados, sujeitas na parede e marcas de água (possivelmente da chuva). Onde a porta está inserida, há uma rachadura oriunda dos batimentos da porta que fecha com ação da corrente de vento.

O deck que liga a Conveniência ao Banheiro apresenta desníveis na madeira e o forro apresenta madeiras soltas no acabamento. O paisagismo não foi realizado, as imagens desta região são apresentadas na Figura 9 seguir.



Figura 9 - Estruturas já danificadas ou com avaria no exterior do prédio Conveniência e deck.

No **interior** da conveniência e em outros pontos que foram pintados, as paredes estão com sujeiras, a pintura já está desgastada pelo uso da equipe cogestora e prestadores de serviço da obra.

2.3. BANHEIRO

Ambos apresentam materiais da equipe cogestora e dos trabalhadores da obra, a água que sai dos canos com pouca pressão, sendo a do mictório consideravelmente de baixa vazão, enquanto as janelas não possuem reforços com tranca e são facilmente obstruídas (Figura 10).



Figura 10 - Materiais no interior dos banheiros e mictório com pouco vazão de água.

2.4 CASA DO FOGO

Na área **interna** faltam acabamentos da pintura nos cantos superiores e mais uma camada de tinta. O local conta com objetos dos pedreiros da obra (figura 11).



Figura 11 - Interior da Casa do Fogo com materiais dos pedreiros e pinturas a serem feitas.

Na área **externa** também se observa entulhos e materiais da construção, além de restos de tinta jogado pelos pintores, um conduíte no chão sem passagem aparente de fio e uma vala com mais de 1m de altura onde um membro da equipe já se acidentou, na figura 12 a seguir é possível mensurar.



Figura 12 - Restos de materiais, descarte irregular de tinta e valeta aberta no exterior da Casa do Fogo.

2.5. VIVEIRO

Na área **interna** existe apenas um local com 2 pontos de tomada (mesma caixa com 110V e 220V) e não há quadro de distribuição com disjuntores de segurança no local. Na área **externa** (Figura 13) vemos onde não foram instaladas as caixas de inspeção, há resto de materiais da obra e a estrutura apresenta rachaduras em diversos pontos do exterior do galpão e da rampa de acesso. O encanamento antigo danificado durante a execução da obra, pela empresa contratada, permaneceu no mesmo estado. No biodigestor não foi realizado a recuperação do barranco para cobrir o cano hidráulico.



Figura 13 - Instalações faltantes, restos de materiais e danos na área externa do Viveiro.

2.6. GUARITA

Assim como as outras instalações, é necessário aumentar a segurança e o reforço das portas e janelas. Não foi instalado sistemas de eletricidade e a guarita permaneceu desprovida de banheiro, tomadas e luminárias.

As janelas são desprovidas de travas, a figura 14 apresentada a seguir foi obtida com a abertura de uma das janelas pelo lado externo do prédio. A guarita está localizada no lado externo da porteira de acesso ao PNMGF, sendo necessário a realocação da porteira para frente do novo prédio.



Figura 14 - Guarita do PNMGF com a porteira em local inadequado e desprovida de infraestrutura para operação e segurança para o prédio (banheiro, eletricidade e travas).



2.7. ESTRADA

A estrada não passou por manutenção e seu uso é extremamente perigoso devido ao acúmulo e a aderência do solo, que por vezes se apresenta escorregadio devido às pedras soltas. As calhas de água instaladas já apresentam avarias, tendo diversos pontos quebrados e já enterradas pela terra. Foi enviado um relatório via 1Doc sobre os impactos da estrada nos cursos hídricos da Grota Funda.

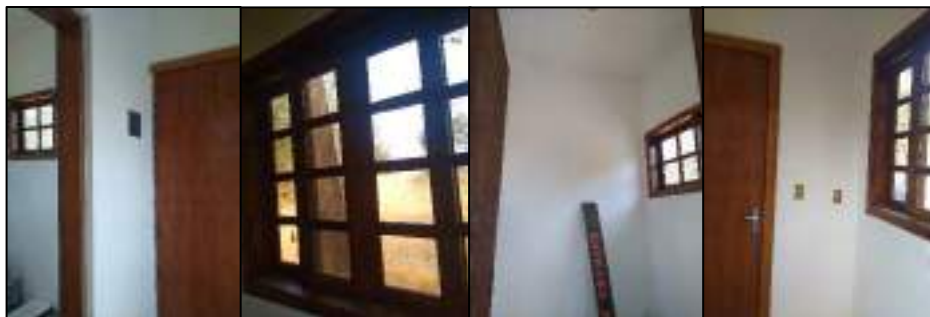
3. ENCAMINHAMENTOS

3.1. CAVGF

- Instalar pia na cozinha, espelhos de interruptores e registro do banheiro;
- Corrigir vigas na área externa superior e a excedente na inferior;
- Consertar madeiras externas do *deck* inferior e abrir passagem para água na madeira da calha;
- Instalar placas fotovoltaicas;
- Limpar o perímetro/entulho;
- Trocar fechaduras e reforçar os fechamentos de todas portas e janelas;
- Instalar fechamento das placas rodantes da parte inferior;
- Arrumar o fechamento das portas de correr;
- Consertar o fechamento dos vidros;
- Ajustar interruptor do quarto;
- Verificar objeto no teto da cozinha;
- Finalizar acabamento do cano da pia do banheiro;
- Instalar aterramento;
- Preparar a área do estacionamento com sinalização e estrutura;
- Fechar todos os vãos (telhado-parede e painel-forro).
- Instalar trancas para painéis;

3.2. CONVENIÊNCIA

- Arrumar pontos quebrados da rampa de acesso;
- Pintar pontos sujos da parede;
- Consertar as madeiras do deque que já empenaram (madeira verde ou pino de fixação muito pequeno);
- Colocação de batedor na porta para evitar que feche com o vento;
- Fazer acabamento paisagístico.

3.3. CASA DO FOGO

- Finalizar pintura;
- Retirar os materiais dos pedreiros e o entulho do entorno;
- Jardinagem do entorno do local;
- Ligação definitiva da água, tanto de lá quanto do restante. Canos estão aparentes;
- Instalar batente na porta para vento;
- Baixa pressão do sistema d'água;
- Destinar o conduíte exposto;
- Cobrir a vala aberta.



3.4. BANHEIROS

- Sistema de descarga de alguns vasos sanitários já apresentam defeitos;
- Aumentar vazão de água dos mictórios;
- Reforçar a segurança das janelas.

3.5. VIVEIRO

- instalação dos painéis de vedação de ventilação (por diversas vezes foi comentado dessa estrutura que visa diminuir ou controlar o vento/luminosidade)
Retirada de materiais ao redor;
- Jardinagem ao redor;
- Instalar caixas de inspeção;
- Consertar o cano estourado;
- Cobrir cano do biodigestor.

3.6. GUARITA

- Não foi projetado banheiro no local;
- Refazer a porteira da entrada do parque alterando o local para frente da guarita
- Instalar eletricidade, hidráulica e segurança no local.

3.7. ESTRADA DA SEDE

- Tampar buracos e consertar calhas quebradas;
- Necessidade de replanejamento para evitar acidentes;
- Impactos negativo em curso d'água e área de recuperação (apontado no 'Relatório de vistoria Erosao_estrada').



REPÚBLICA FEDERATIVA DO BRASIL

CADASTRO NACIONAL DA PESSOA JURÍDICA

NÚMERO DE INSCRIÇÃO 07.291.769/0001-55 MATRIZ	COMPROVANTE DE INSCRIÇÃO E DE SITUAÇÃO CADASTRAL	DATA DE ABERTURA 18/03/2005
NOME EMPRESARIAL ASSOCIACAO SERRA DO ITAPETINGA, MOVIMENTO PELA BIODIVERSIDADE E ORGANIZACAO DOS SETORES ECOLOGICOS		
TÍTULO DO ESTABELECIMENTO (NOME DE FANTASIA) S.I.M.BI.O.S.E.	PORTE DEMAIS	
CÓDIGO E DESCRIÇÃO DA ATIVIDADE ECONÔMICA PRINCIPAL 94.30-8-00 - Atividades de associações de defesa de direitos sociais		
CÓDIGO E DESCRIÇÃO DAS ATIVIDADES ECONÔMICAS SECUNDÁRIAS 94.93-6-00 - Atividades de organizações associativas ligadas à cultura e à arte 94.99-5-00 - Atividades associativas não especificadas anteriormente		
CÓDIGO E DESCRIÇÃO DA NATUREZA JURÍDICA 399-9 - Associação Privada		
LOGRADOURO R LUCAS SIQUEIRA FRANCO NETO	NÚMERO 170	COMPLEMENTO *****
CEP 12.941-172	BAIRRO/DISTRITO JARDIM ITAPERI	MUNICÍPIO ATIBAIA
		UF SP
ENDEREÇO ELETRÔNICO	TELEFONE (11) 5327-0060	
ENTE FEDERATIVO RESPONSÁVEL (EFR) *****		
SITUAÇÃO CADASTRAL ATIVA	DATA DA SITUAÇÃO CADASTRAL 18/03/2005	
MOTIVO DE SITUAÇÃO CADASTRAL		
SITUAÇÃO ESPECIAL *****	DATA DA SITUAÇÃO ESPECIAL *****	

Aprovado pela Instrução Normativa RFB nº 1.863, de 27 de dezembro de 2018.

Emitido no dia **16/12/2021** às **09:06:01** (data e hora de Brasília).

Página: 1/1

REPÚBLICA FEDERATIVA DO BRASIL



ESTADO DE SÃO PAULO
SECRETARIA DA SEGURANÇA PÚBLICA
INSTITUTO DE IDENTIFICAÇÃO
"RICARDO GUMBLETON DAUNT"

8200-8

NOME

MATEUS DE CARVALHO QUEIROZ



FILIAÇÃO
ALMIR BAPTISTA DE QUEIROZ

SILVIA REGINA PINHO DE CARVALHO

DATA NASCIMENTO 20/01/1994 ORGÃO EXPEDIDOR SSP-SP FATOR RH
NATALIDADE GUARULHOS - SP
OBSERVAÇÃO

6553754D

ASSINATURA DO TITULAR

CARTEIRA DE IDENTIDADE

LEI Nº 7.116 DE 29 DE AGOSTO DE 1983

CPF 404654218/73 DNI
REGISTRO GERAL 36.945.511-3 2 via DATA DE EXPEDIÇÃO 22/11/2019
REGISTRO CIVIL
GUARULHOS SP GUARULHOS CN:LV.A582/FLS.237V/N.322694

T. ELEITOR CTPS SÉRIE UF
NIS/PIS/PASEP IDENTIDADE PROFISSIONAL
CERT. MILITAR
CNH CNS

POLEGAR DIREITO



Mitsuki Yamamoto
Delegado de Polícia Divisório IRGO.SSP.SP

ASSINATURA DO DIRETOR

VALIDA EM TODO O TERRITÓRIO NACIONAL

NÃO PLASTIFICAR



**ANEXO II – Termo de Responsabilidade de Visitação do Parque Natural Municipal da Grota
Funda**



TERMO DE RESPONSABILIDADE DE VISITAÇÃO

Visitante: _____,

Responsável Legal: _____ inscrito (a) no

RG: _____, e CPF: _____, telefone () _____.

Declaro que estou ciente de que o Parque Natural Municipal da Grota Funda (PNMGF) está fechado para visitação, sendo somente autorizada a atividade de "Grupo Organizado" a ser realizada no dia ____/____/____ das ____ as ____ horas sob a supervisão da equipe de Monitores, responsáveis pela cogestão do Parque.

Declaro também que esta atividade, ocorrerá dentro dos padrões de boa conduta em unidades de conservação e de segurança sanitária (uso de máscara e álcool em gel, distanciamento social e vacinação atualizada contra febre amarela e COVID-19), bem como os cuidados inerentes às peculiaridades do Parque Natural Municipal da Grota Funda, tais como vestimenta adequada com calça comprida, tênis de trilha ou bota, camiseta segunda pele ou blusa para cobrir os membros superiores, boné/chapéu, reserva de água (1L), protetor solar e repelente, além dos materiais de higiene pessoal. (sugestão de uso de cremes, perfumes e desodorantes neutros, para evitar atração de insetos por cheiros e produtos químicos voláteis).

Também declaro que nenhuma imagem será produzida, compartilhada e divulgada antes, durante e/ou após a visita ao Parque Natural Municipal da Grota Funda. Assim, ficam as imagens a serem produzidas e posteriormente divulgadas sob responsabilidade da equipe de cogestão e da Secretaria de Meio Ambiente.

Declaro que me responsabilizo sobre as informações prestadas neste documento

() Possui alguma limitação física, deficiência, doenças crônicas ou alergias, descreva: _____

() Faz uso contínuo de remédio, qual e a periodicidade? _____

Em caso de emergência, ligar para () _____ Nome: _____

Atibaia, ____/____/____.

Assinatura

OBSERVAÇÕES

- ***Não nos responsabilizamos por objetos e equipamentos perdidos, furtados ou danificados durante a visita;
- *** Não nos responsabilizamos por mau comportamento durante o trajeto, sendo a pessoa convidada a se retirar da visita;
- *** Caso as condições climáticas sejam desfavoráveis, não será permitida a visita e remarcada em nova data.



ANEXO III – Questionário de Visitação do Parque Natural Municipal da Grota Funda



Questionário de Visitação – Parque Natural Municipal da Grota Funda

Nome do Visitante:	Data:
--------------------	-------

Classifique os itens abaixo para organização e infraestrutura:

Aspectos	Ótimo	Bom	Regular	Ruim
Procedimento de agendamento				
Horário da visita				
Recepção				
Estradas de acesso ao Parque				
Atividades e conteúdos				
Monitoria/Equipe				
Banheiros				
Acessibilidade				
Sinalização				
Trilhas e atrativos				

Por favor, justifique os aspectos classificados como “regular” ou “ruim”.

Como conheceu o Parque Natural Municipal da Grota Funda?

Por moradores locais () Internet () Rede sociais () Canais de turismo () Outros ()

Você indicaria, ou já indicou o Parque Natural Municipal Grota Funda para outras pessoas? Sim () Não ()

Qual poderia ser a sua contribuição do Parque Natural Municipal da Grota Funda?

Trabalho voluntário () Contribuição financeira () Prestação de serviços () Outros ()

Você pagaria para acessar a área do Parque Natural Municipal da Grota Funda? Se sim, qual valor?

Não () Até R\$10,00 () De R\$10,00 a R\$30,00 () Mais de R\$30,00 ()

Você pagaria por serviços na área do Parque Natural Municipal da Grota Funda? Se sim, quais?

Não () Alimentação () Estacionamento () Eventos () Sessões fotocinematográficas ()

O que você espera do Parque Natural Municipal da Grota Funda?

Quais serviços e estruturas você gostaria que houvesse no Parque e na Pedrinha?

Quais serviços e estruturas você NÃO gostaria que houvesse no Parque e na Pedrinha?



ANEXO IV – Termos e questionários de visitação preenchidos entre junho e setembro de 2022



Termo de Responsabilidade de Visitação

Visitante: **SIMONE ALVES ASSUNÇÃO**, inscrito(a) no RG: 33913641 - 8 SSP- SP e CPF: 314144738-18 declaro que estou ciente de que o Parque Natural Municipal da Grota Funda (PNMGF) está fechado para visitação, sendo somente autorizada a "aula de educação ambiental piloto" a ser realizada no dia 01/06/2022 das 08:45 às 11:15 sob a supervisão da equipe da SIMBIOSE, responsável pela co-gestão do Parque.
Percurso: A ser definido conforme horário de chegada.

Tal atividade faz parte da programação em comemoração à Semana do Meio Ambiente, com os alunos do 5º Ano da Escola Municipal "Professora Walda Paolinetti Lozasso", acompanhados de equipe da Escola, para conhecer algumas áreas do Parque, explicando o contexto histórico e aspectos relevantes de caráter ambiental.

Declaro também que esta aula piloto, ocorrerá dentro dos padrões de boa conduta em unidades de conservação e de segurança sanitária (vacinação atualizada contra febre amarela e COVID-19), bem como os cuidados inerentes às peculiaridades do Parque Natural Municipal da Grota Funda, tais como vestimenta adequada com calça comprida, tênis de trilha ou bota, camiseta segunda pele ou blusa para cobrir os membros superiores, boné/chapéu, reserva de água (1L), protetor solar e repelente, além dos materiais de higiene pessoal.

Sugestão de uso de cremes, perfumes e desodorantes neutros, para evitar atração de insetos por cheiros e feromônios fortes.

Também declaro que nenhuma imagem será produzida, compartilhada e divulgada durante esse período de permanência no Parque.

Declaro que me responsabilizo sobre as informações prestadas neste documento.

() Possui alguma limitação física ou deficiência, doenças crônicas, alergias, descreva:

() Uso contínuo de remédio, qual e a periodicidade?

EM CASO DE EMERGÊNCIA, LIGAR PARA (11) 99538 6775 NOME: Marlon Lemes

Atibaia 19 de junho, 2022

Simone Alves Assunção
Nome completo legível

[Assinatura]
Assinatura

OBSERVAÇÕES

- *** Não nos responsabilizamos por objetos e equipamentos perdidos, furtados ou danificados durante a visita;
- *** Não nos responsabilizamos por mau comportamento durante o trajeto, sendo a pessoa convidada a se retirar da visita;
- *** Caso as condições climáticas sejam desfavoráveis, não será permitida a visita e remarcada em nova data



Termo de Responsabilidade da Visitação

Visitante: **DIOGO SOARES DE ASSIS**, inscrito(a) no RG: 34813.004 - 1 SSP-SP e CPF: 303.536.118 - 01, declaro que estou ciente de que o Parque Natural Municipal da Grota Funda (PNMGF) está fechado para visitação, sendo somente autorizada a "aula de educação ambiental piloto" a ser realizada no dia 01/06/2022 das 08:45 às 11:15 sob a supervisão da equipe da SIMBOSE, responsável pela co-gestão do Parque.
Percurso: A ser definido conforme horário de chegada.

Tal atividade faz parte da programação em comemoração à Semana do Meio Ambiente, com os alunos do 5º Ano da Escola Municipal "Professora Walde Padinetti Lobasso", acompanhados de equipe da Escola, para conhecer algumas áreas do Parque, explicando o contexto histórico e aspectos relevantes de caráter ambiental.

Declaro também que esta aula piloto, ocorrerá dentro dos padrões de boa conduta em unidades de conservação e de segurança sanitária (vacinação atualizada contra febre amarela e COVID-19), bem como os cuidados inerentes às peculiaridades do Parque Natural Municipal da Grota Funda, tais como vestimenta adequada com calça comprida, tênis de trilha ou bota, camiseta segunda pele ou alusca para cobrir os membros superiores, boné/chapéu, reserva de água (1L), protetor solar e repelente, além dos materiais de higiene pessoal.

Sugestão de uso de cremes, perfumes e desodorantes neutros, para evitar atração de insetos por cheiros e feromônios fortes.

Também declaro que nenhuma imagem será produzida, compartilhada e divulgada durante esse período de permanência no Parque.

Declaro que me responsabilizo sobre as informações prestadas neste documento.

() Possui alguma limitação física ou deficiência, doenças crônicas, alergias, descreva:

Não

() Uso contínuo de remédio, qual e a periodicidade:

Não

EM CASO DE EMERGÊNCIA, LIGAR PARA: (11) 96691 2035 NOME: Maxiana

Atibaia, 14 de Junho, 2022

Diogo Soares de Assis
Nome completo legível

[Assinatura]
Assinatura

OBSERVAÇÕES

- ***Não nos responsabilizamos por objetos e equipamentos perdidos, furtados ou danificados durante a visita;
- *** Não nos responsabilizamos por mau comportamento durante o trajeto, sendo a pessoa convidada a se retirar da visita;
- *** Caso as condições climáticas sejam desfavoráveis, não será permitida a visita e remarcada em nova data.



Termo de Responsabilidade de Visitação

Visitante: **JOSÉ ANTÔNIO DOS SANTOS NETO**, inscrito(a) no RG: 38912302-2 SSP-SP e CPF: 312880298-91, declaro que estou ciente de que o Parque Natural Municipal da Grotta Funda (PNMGF) está fechado para visitação, sendo somente autorizada a "aula de educação ambiental piloto" a ser realizada no dia 01/06/2022 das 08:45 às 11:15 sob a supervisão da equipe da SIMBIOSE, responsável pela co-gestão do Parque. Percurso: A ser definido conforme horário de chegada.

Tal atividade faz parte da programação em comemoração à Semana do Meio Ambiente, com os alunos do 5º Ano da Escola Municipal "Professora Walda Paolinetti Lozasso", acompanhados de equipe da Escola, para conhecer algumas áreas do Parque, explicando o contexto histórico e aspectos relevantes de caráter ambiental.

Declaro também que esta aula piloto, ocorrerá dentro dos padrões de boa conduta em unidades de conservação e de segurança sanitária (vacinação atualizada contra febre amarela e COVID-19), bem como os cuidados inerentes às peculiaridades do Parque Natural Municipal da Grotta Funda, tais como vestimenta adequada com calça comprida, tênis de triha ou bota, camiseta segunda pele ou blusa para cobrir os membros superiores, boné/chapéu, reserva de água (1L), protetor solar e repelente, além dos materiais de higiene pessoal.

Sugestão de uso de cremes, perfumes e desodorantes neutros, para evitar atração de insetos por cheiros e feromônios fortes.

Também declaro que nenhuma imagem será produzida, compartilhada e divulgada durante esse período de permanência no Parque.

Declaro que me responsabilizo sobre as informações prestadas neste documento.

() Possui alguma limitação física ou deficiência, doenças crônicas, alergias, descreva:

não

() Uso contínuo de remédio, qual e a periodicidade?

não

EM CASO DE EMERGÊNCIA, LIGAR PARA (11) 4413-3883 NOME: Denise (irmã)

Atibaia, 01 Junho, 2022

José Antonio dos Santos Neto
Nome completo legível

José Antonio Santos Neto
Assinatura

OBSERVAÇÕES

- ***Não nos responsabilizamos por objetos e equipamentos perdidos, furtados ou danificados durante a visita;
- *** Não nos responsabilizamos por mau comportamento durante o trajeto, sendo a pessoa convidada a se retirar da visita;
- *** Caso as condições climáticas sejam desfavoráveis, não será permitida a visita e remarcada em nova data.



Termo de Responsabilidade da Visitação

Visitante: DENISE D. B. RUIZ, inscrita no RG 28.146.911-3 SSP-SP e CPF 211.180.053-83

_____, declaro que estou ciente de que o Parque Natural Municipal da Grota Funda (PNMGF) está fechado para visitação, sendo somente autorizada a "aula de educação ambiental piloto" a ser realizada no dia 08/06/2022 das 08:45 às 11:15 sob a supervisão da equipe da SIMIOSE, responsável pela co-gestão do Parque. Percurso: A ser definido conforme horário de chegada.

Tal atividade faz parte da programação em comemoração à Semana do Meio Ambiente, com os alunos do 5º Ano da Escola Municipal "Professora Walda Parinetti Louasso", acompanhados de equipe da Escola, para conhecer algumas áreas do Parque, explicando o contexto histórico e aspectos relevantes de caráter ambiental.

Declaro também que esta aula piloto, adotará dentre dos padrões de boa conduta em unidades de conservação e de segurança sanitária (vacinação atualizada contra febre amarela e COVID-19), bem como os cuidados inerentes às peculiaridades do Parque Natural Municipal da Grota Funda, tais como vestimenta adequada com calça comprida, tênis de trilha ou bota, camiseta segunda pele ou blusa para cobrir os membros superiores, boné/chapéu, reserva de água (1L), protetor solar e repelente, além dos materiais de higiene pessoal.

Sugestão de uso de cremes, perfumes e hidratantes neutros, para evitar atração de insetos por cheiros e feromônios fortes.

Também declaro que nenhuma imagem será produzida, compartilhada e divulgada durante esse período de permanência no Parque.

Declaro que me responsabilizo sobre as informações prestadas neste documento.

() Possui alguma limitação física ou deficiência, doenças crônicas, alergias, descreva:

() Uso contínuo de remédio, qual e a possibilidade?

não

EM CASO DE EMERGÊNCIA, LIGAR PARA M) 991.39.1304 NOME Daniel Ruiz

Atibaia, 13 junho, 2022

Denise de Sátima Olívia Barreto Ruiz [Assinatura]
Nome completo legível Assinatura

OBSERVAÇÕES

- ***Não nos responsabilizamos por objetos e equipamentos perdidos, furtados ou danificados durante a visita.
- *** Não nos responsabilizamos por mau comportamento durante o trajeto, sendo a pessoa convidada a se retirar da visita.
- *** Caso as condições climáticas sejam desfavoráveis, não será permitida a visita e remarcada em nova data.



Termo de Responsabilidade de Visitação

Eu Élica Dariane R. Souza inscrito(a) no RG: 37 281 278- X SSP- 336.46138 40 responsável pelo(a) menor: Ana Luiza Reis de Souza, declaro que estou ciente de que o Parque Natural Municipal da Grota Funda (PNMGF) está fechado para visitação, sendo somente autorizada a "aula de educação ambiental piloto" a ser realizada no dia 01/06/2022 das 08:45 às 11:15 sob a supervisão da equipe da SIMBIOSE, responsável pela co-gestão do Parque. Percurso: A ser definido conforme horário de chegada.

Tal atividade faz parte da programação em comemoração à Semana do Meio Ambiente, com os alunos do 5º Ano da Escola Municipal "Professora Walda Padinetti Luzzatto", acompanhados de equipe da Escola, para conhecer algumas áreas do Parque, explicando o contexto histórico e aspectos relevantes de caráter ambiental.

Declaro também que esta aula piloto, ocorrerá dentro dos padrões de boa conduta em unidades de conservação e de segurança sanitária (vacinação atualizada contra febre amarela e COVID-19), bem como os cuidados inerentes às peculiaridades do Parque Natural Municipal de Grota Funda, tais como vestimenta adequada com calça comprida, tênis de trilha ou bota, camiseta segunda pele ou blusa para cobrir os membros superiores, boné/chapéu, reserva de água (1L), protetor solar e repelente, além dos materiais de higiene pessoal.

Sugestão de uso de cremes, perfumes e desodorantes neutros, para evitar atração de insetos por cheiros e feromônios fortes.

Também declaro que nenhuma imagem será produzida, compartilhada e divulgada durante esse período de permanência no Parque.

Declaro que me responsabilizo sobre as informações prestadas neste documento.

() Possui alguma limitação física ou deficiência, doenças crônicas, alergias, descreva:

() Uso contínuo de remédio, qual e a periodicidade?

EM CASO DE EMERGÊNCIA, LIGAR PARA (11) 99250-8366 NOME Dariane

Atibaia, 8 de Junho de 2022

Élica Dariane R. Souza

Nome completo legível

[Assinatura]

Assinatura

OBSERVAÇÕES

- *** Não nos responsabilizamos por objetos e equipamentos perdidos, furtados ou danificados durante a visita;
- *** Não nos responsabilizamos por mau comportamento durante o trajeto, sendo a pessoa convidada a se retirar da visita;
- *** Caso as condições climáticas sejam desfavoráveis, não será permitida a visita e remarcada em nova data.



Termo de Responsabilidade de Visitação

Eu Adrian Renato da Silva Siqueira inscrito(a) no RG 40.729.237-8
SSP- 377.552.0805 responsável pelo(a) menor: Adrian Renato da Silva Siqueira, declaro
que estou ciente de que o Parque Natural Municipal da Grota Funda (PNMGF) está fechado para visitação, sendo
somente autorizada a 'aula de educação ambiental piloto' a ser realizada no dia 08/06/2022 das 08:45 às 11:15 sob
a supervisão da equipe da SIMBIOSE, responsável pela co-gestão do Parque. Percurso: A ser definido conforme
horário de chegada.

Tal atividade faz parte da programação em comemoração à Semana do Meio Ambiente, com os alunos do 5º Ano
da Escola Municipal "Professora Welda Poalineti Lazasso", acompanhados de equipe da Escola, para conhecer al-
gumas áreas do Parque, explicando o contexto histórico e aspectos relevantes de caráter ambiental.

Declaro também que esta aula piloto, ocorrerá dentro dos padrões de boa conduta em unidades de conservação e
de segurança sanitária (vacinação atualizada contra febre amarela e COVID-19), bem como os cuidados inerentes
às peculiaridades do Parque Natural Municipal da Grota Funda, tais como vestimenta adequada com calça com-
prida, tênis de trilha ou bota, camiseta segunda pele ou blusa para cobrir os membros superiores, boné/chapéu,
reserva de água (1L), protetor solar e repelente, além dos materiais de higiene pessoal.

Sugestão de uso de cremes, perfumes e desodorantes neutros, para evitar atração de insetos por cheiros e for-
mônios fortes.

Também declaro que nenhuma imagem será produzida, compartilhada e divulgada durante esse período de
permanência no Parque.

Declaro que me responsabilizo sobre as informações prestadas neste documento.

() Possui alguma limitação física ou deficiência, doenças crônicas, alergias, descreva:

não

() Uso contínuo de remédio, qual e a periodicidade?

não

EM CASO DE EMERGÊNCIA, LIGAR PARA () Vó Cleu NOME 95086 5776

Atibaia, _____/_____/_____

Adrian Renato da Silva Siqueira
Nome completo legível

Adrian Renato da Silva Siqueira
Assinatura

OBSERVAÇÕES

- *** Não nos responsabilizamos por objetos e equipamentos perdidos, furtados ou danificados durante a visita;
- *** Não nos responsabilizamos por mau comportamento durante o trajeto, sendo a pessoa convidada a se retrair da visita;
- *** Caso as condições climáticas sejam desfavoráveis, não será permitida a visita e remarcada em nova data.



Termo de Responsabilidade de Visitação

Eu Juciano Ap. m. Silva, inscrito(a) no RG: 45619261-569 SSP/SP e CPF: 346.662466-13, responsável pelo(a) menor: Arthur Gabriel Balsante da Silva, declaro que estou ciente de que o Parque Natural Municipal da Grotta Funda (PNMGF) está fechado para visitação, sendo somente autorizada a "aula de educação ambiental piloto" a ser realizada no dia 01/06/2022 das 08:45 às 11:15 sob a supervisão da equipe da SIMBIOSE, responsável pela co-gestão do Parque. Percurso: A ser definido conforme horário de chegada.

Tal atividade faz parte da programação em comemoração à Semana do Meio Ambiente, com os alunos do 5º Ano da Escola Municipal "Professora Waida Pacinatti Corasso", acompanhados de equipe da Escola, para conhecer algumas áreas do Parque, explicando o contexto histórico e aspectos relevantes de caráter ambiental.

Declaro também que esta aula piloto, ocorrerá dentro dos padrões de boa conduta em unidades de conservação e de segurança sanitária (vacinação atualizada contra febre amarela e COVID-19), bem como os cuidados inerentes às peculiaridades do Parque Natural Municipal da Grotta Funda, tais como vestimenta adequada com calça comprida, tênis de trilha ou bota, camiseta fechada polo ou blusa para cobrir os membros superiores, boné/chapéu, reserva de água (1L), protetor solar e repelente, além dos materiais de higiene pessoal.

Sugestão de uso de cremes, perfumes e desodorantes neutros, para evitar atração de insetos por cheiros e feromônios fortes.

Também declaro que nenhuma imagem será produzida, compartilhada e divulgada durante esse período de permanência no Parque.

Declaro que me responsabilizo sobre as (informações) prestadas neste documento.

() Possui alguma limitação física ou deficiência, doenças crônicas, alergias, descreva:

Não

() Uso contínuo de remédio, qual e a posologia?

Não

EM CASO DE EMERGÊNCIA, LIGAR PARA (11) 997256480 NOME: Juciano mãe
11944995596 Oclausini pai
Atibaia, 06/ Junho / 2022

Nome completo legível

Juciano Ap. m. Silva
Assinatura

OBSERVAÇÕES

- *** Não nos responsabilizamos por objetos e equipamentos perdidos, furtados ou danificados durante a visita;
- *** Não nos responsabilizamos por mau comportamento durante o trajeto, sendo a pessoa convidada a se reservar da visita;
- *** Caso as condições climáticas sejam desfavoráveis, não será permitida a visita e remarcada em nova data.



Termo de Responsabilidade de Visitação

EU Jsiene N. Carvalho Sá, inscrito(a) no RG: 57.993.787-2
SSP-SP e CPF: 650.729.015-72 responsável pelo(a) menor: Daniel Carvalho de Sa, declaro que estou
ciente de que o Parque Natural Municipal da Grota Funda (PNMGF) está fechado para visitação, sendo somente
autorizada a "aula de educação ambiental piloto" a ser realizada no dia 01/06/2022 das 08:45 às 11:15 sob a
supervisão da equipe da SIMBIOSE, responsável pela co-gestão do Parque. Percurso: A ser definido conforme
horário de chegada.

Tal atividade faz parte da programação em comemoração à Semana do Meio Ambiente, com os alunos do 5º Ano
da Escola Municipal "Professora Walda Padinetti Luzasso", acompanhados de equipe da Escola, para conhecer al-
gumas áreas do Parque, explicando o contexto histórico e aspectos relevantes de caráter ambiental.

Declaro também que esta aula piloto, ocorrerá dentro dos padrões de boa conduta em unidades de conservação e
de segurança sanitária (vacinação atualizada contra febre amarela e COVID-19), bem como os cuidados inerentes
às peculiaridades do Parque Natural Municipal da Grota Funda, tais como vestimenta adequada com calça com-
prida, tênis de trilha ou bota, camiseta espessa polo ou blusa para cobrir os membros superiores, boné/chapéu,
reserva de água (1L), protetor solar e repelente, além dos materiais de higiene pessoal.

Sugestão de uso de cremes, perfumes e desodorantes neutros, para evitar atração de insetos por cheiros e fer-
omônios fortes.

Também declaro que nenhuma imagem será produzida, compartilhada e divulgada durante esse período de
permanência no Parque.

Declaro que me responsabilizo sobre as informações prestadas neste documento.

() Possui alguma limitação física ou deficiência, doenças crônicas, alergias, descreva:

não

() Uso contínuo de remédio, qual e a periodicidade?

cloridrato de nortriptilina

EM CASO DE EMERGÊNCIA, LIGAR PARA: 11 9 7453 6084 NOME: Jsiene

Atibaia 06 Junho, 2022

Jsiene Nascimento Carvalho Sá
Nome completo legível

Jsiene N. C. Sá
Assinatura

OBSERVAÇÕES

- *** Não nos responsabilizamos por objetos e equipamentos perdidos, furtados ou danificados durante a visita;
- *** Não nos responsabilizamos por mau comportamento durante o trajeto, sendo a pessoa convidada a se retirar da visita;
- *** Caso as condições climáticas sejam desfavoráveis, não será permitida a visita e remarcada em nova data.



Termo de Responsabilidade de Visitação

Eu Daniela Gomes Roza, inscrito(a) no RG 35.397.945-4 SSP: _____ e CPF 37.916.608-06 responsável pelo(a) menor: David Henrique Alamino, declaro que estou ciente de que o Parque Natural Municipal da Grota Funda (PNMGF) está fechado para visitação, sendo somente autorizada a "aula de educação ambiental piloto" a ser realizada no dia 08/05/2022 das 08:45 às 11:15 sob a supervisão da equipe da SIMBIOSE, responsável pela co-gestão do Parque. Percurso: A ser definido conforme horário de chegada.

Tal atividade faz parte da programação em comemoração à Semana do Meio Ambiente, com os alunos do 5º Ano da Escola Municipal "Professora Walda Pessinetti Logasso", acompanhados de equipe da Escola, para conhecer algumas áreas do Parque, explicando o contexto histórico e aspectos relevantes de caráter ambiental.

Declaro também que esta aula piloto, ocorrerá dentro dos padrões de boa conduta em unidades de conservação e de segurança sanitária (vacinação atualizada contra febre amarela e COVID-19), bem como os cuidados inerentes às peculiaridades do Parque Natural Municipal da Grota Funda, tais como vestimenta adequada com calça comprida, tênis de trilha ou bota, camiseta segunda pele ou blusa para cobrir os membros superiores, boné/chapéu, reserva de água (1L), protetor solar e repelente, além dos materiais de higiene pessoal.

Sugestão de uso de cremes, perfumes e desodorantes neutros, para evitar atração de insetos por cheiros e feromônios fortes.

Também declaro que nenhuma imagem será produzida, compartilhada e divulgada durante esse período de permanência no Parque.

Declaro que me responsabilizo sobre as informações prestadas neste documento.

() Possui alguma limitação física ou deficiência, doenças crônicas, alergias, descreva:

não

() Uso contínuo de remédio, qual e a periodicidade?

não

EM CASO DE EMERGÊNCIA, LIGAR PARA () Maira NOME: 95848-8110
95054-5066

Atibaia 07/05/2022

Daniela Gomes Roza

Nome completo legível

Daniela G. Roza

Assinatura

OBSERVAÇÕES

*** Não nos responsabilizamos por objetos e equipamentos perdidos, furtados ou danificados durante a visita;

*** Não nos responsabilizamos por mau comportamento durante o trajeto, sendo a pessoa convidada a se retirar da visita;

*** Caso as condições climáticas sejam desfavoráveis, não será permitida a visita e remarcada em nova data.



Termo de Responsabilidade de Visitação

Eu Andruia Trois, inscrito(a) no RG 40.936.59.7
SSP-SP e CPF 365.762.068/0 responsável pelo(a) menor: David Trois Firmino Silva, declaro que
estou ciente de que o Parque Natural Municipal da Grota Funda (PNMGF) está fechado para visitação, sendo
somente autorizada a "aula de educação ambiental piloto" a ser realizada no dia 06/06/2022 das 08:45 às 11:15 sob
a supervisão da equipe da SIMBIOSE, responsável pela co-gestão do Parque. Percurso: A ser definido conforme
horário de chegada.

Tal atividade faz parte da programação em comemoração à Semana do Meio Ambiente, com os alunos do 5º Ano
da Escola Municipal "Professora Walda Robinson Lessa", acompanhados de equipe da Escola, para conhecer al-
gumas áreas do Parque, explicando o contexto histórico e aspectos relevantes de caráter ambiental.

Declaro também que esta aula piloto, ocorrerá dentro dos padrões de boa conduta em unidades de conservação e
de segurança sanitária (vacinação atualizada contra febre amarela e COVID-19), bem como os cuidados inerentes
às peculiaridades do Parque Natural Municipal da Grota Funda, tais como vestimenta adequada com calça com-
prida, tênis de trilha ou bota, camiseta segunda pele ou blusa para cobrir os membros superiores, boné/chapéu,
reserva de água (1L), protetor solar e repelente, além dos materiais de higiene pessoal.

Sugestão de uso de cremes, perfumes e hidratantes neutros, para evitar atração de insetos por cheiros e fer-
omônios fortes.

Também declaro que nenhuma imagem será utilizada, compartilhada e divulgada durante esse período de
permanência no Parque.

Declaro que me responsabilizo sobre as informações prestadas neste documento.

() Possui alguma limitação física ou deficiência, doenças crônicas, alergias, descreva:

() Uso contínuo de remédio, qual e a periodicidade:

EM CASO DE EMERGÊNCIA, LIGAR PARA 31 995321180 NOME Andruia Trois

Atibaia, 6 junho 2022

Andruia Trois

Nome completo legível

Andruia Trois

Assinatura

OBSERVAÇÕES

***Não nos responsabilizamos por objetos e equipamentos perdidos, furtados ou danificados durante a visita.

*** Não nos responsabilizamos por mau comportamento durante o trajeto, sendo a pessoa convidada a se retirar da
visita.

*** Caso as condições climáticas sejam desfavoráveis, não será permitida a visita e remarcada em nova data.



Termo de Responsabilidade de Visitação

Eu Ingeid Roberta de S inscrito(a) no RG: _____

SSP-____ e CPF: _____ responsável pelo(a) menor: Emanuele Dominique Roberta da Silva,

declaro que estou ciente de que o Parque Natural Municipal da Grota Funda (PNMGF) está fechado para visitação, sendo somente autorizada a "aula de educação ambiental piloto" a ser realizada no dia 01/06/2022 das 08:45 às 11:15 sob a supervisão da equipe da SIBIOSE, responsável pela co-gestão do Parque. Percurso: A ser definido conforme horário de chegada.

Tal atividade faz parte da programação em comemoração à Semana do Meio Ambiente, com os alunos do 5º Ano da Escola Municipal "Professora Waldo Pedroni Lourenço", acompanhados da equipe da Escola, para conhecer algumas áreas do Parque, explicando o contexto histórico e aspectos relevantes de caráter ambiental.

Declaro também que esta aula piloto, ocorrerá dentro dos padrões de boa conduta em unidades de conservação e de segurança sanitária (vacinação atrelada contra febre amarela e COVID-19), bem como os cuidados inerentes às peculiaridades do Parque Natural Municipal da Grota Funda, tais como vestimenta adequada com calça comprida, tênis de trilha ou bota, camiseta segura polo ou blusa para cobrir os membros superiores, boné/chapéu, reserva de água (1L), protetor solar e repelente, além dos materiais de higiene pessoal.

Sugestão de uso de cremes, perfumes e desodorantes neutros, para evitar atração de insetos por cheiros e feromônios fortes.

Também declaro que nenhuma imagem será produzida, compartilhada e divulgada durante esse período de permanência no Parque.

Declaro que me responsabilizo sobre as informações prestadas neste documento.

() Possui alguma limitação física ou deficiência, doenças crônicas, alergias, descreva:

Não

() Uso contínuo de remédio, qual e a periodicidade?

Não

EM CASO DE EMERGÊNCIA, LIGAR PARA () Vá NOME: Ingeid Roberta de S

Atibaia, 01 / 06 / 2022

Ingeid Roberta de S
Nome completo legível

Ingeid
Assinatura

OBSERVAÇÕES

- *** Não nos responsabilizamos por objetos e equipamentos perdidos, furtados ou danificados durante a visita;
- *** Não nos responsabilizamos por mau comportamento durante o trajeto, sendo a pessoa convidada a se retrair da visita;
- *** Caso as condições climáticas sejam desfavoráveis, não será permitida a visita e remarcada em nova data.



Termo de Responsabilidade de Visitação

Eu JÉSSICA FERNANDA, inscrita(a) no RG 42783828-2
SSP. _____ e CPF 423110378-03 responsável pelo(a) menor: Enzo Cardoso de Castro Souza, declaro
que estou ciente de que o Parque Natural Municipal da Grota Funda (PNMGF) está fechado para visitação, sendo
somente autorizada a "aula de educação ambiental piloto" a ser realizada no dia 06/06/2022 das 08:46 às 11:16 sob
a supervisão da equipe da SIMBIOSE, responsável pela co-gestão do Parque. Percorso: A ser definido conforme
horário de chegada.

Tal atividade faz parte da programação em comemoração à Semana do Meio Ambiente, com os alunos do 5º Ano
da Escola Municipal "Professora Walda Paolinatti Librasso", acompanhados de equipe da Escola, para conhecer al-
gumas áreas do Parque, explicando o contexto histórico e aspectos relevantes de caráter ambiental.

Declaro também que esta aula piloto, ocorrerá dentro dos padrões de boa conduta em unidades de conservação e
de segurança sanitária (vacinação atualizada contra febre amarela e COVID-19), bem como os cuidados inerentes
às peculiaridades do Parque Natural Municipal da Grota Funda, tais como vestimenta adequada com calça com-
pida, tênis de trilha ou bota, camiseta segunda pele ou blusa para cobrir os membros superiores, boné/chapéu,
reserva de água (1L), protetor solar e repelente, além dos materiais de higiene pessoal.

Sugestão de uso de cremes, perfumes e desodorantes neutros, para evitar atração de insetos por cheiros e fer-
omônios fortes.

Também declaro que nenhuma imagem será produzida, compartilhada e divulgada durante esse período de
permanência no Parque.

Declaro que me responsabilizo sobre as informações prestadas neste documento.

() Possui alguma limitação física ou deficiente, doenças crônicas, alergias, descreva:

() Uso contínuo de remédio, qual e a periodicidade?

EM CASO DE EMERGÊNCIA, LIGAR PARA (11) 912958294 NOME: Jéssica
11 997874905 Adalton

Atibaia, 6 junho, 2022

JÉSSICA FERNANDA DE CASTRO SOUZA JÉSSICA
Nome completo legível Assinatura

OBSERVAÇÕES

- *** Não nos responsabilizamos por objetos e equipamentos perdidos, furtados ou danificados durante a visita;
- *** Não nos responsabilizamos por mau comportamento durante o trajeto; sendo a pessoa convidada a se retirar da visita;
- *** Caso as condições climáticas sejam desfavoráveis, não será permitida a visita e remarcada em nova data.



Termo de Responsabilidade de Visitação

Eu Josinete dos Santos Z. inscrito(a) no RG: 53.862.333-0
SSP-___ e CPF: 098.369.504-81 responsável pelo(a) menor: Enzo Gabriel Lima de Jesus, declaro que
estou ciente de que o Parque Natural Municipal da Grota Funda (PNMGF) está fechado para visitação, sendo
somente autorizada a "aula de educação ambiental piloto" a ser realizada no dia 01/06/2022 das 08:45 às 11:15 sob
a supervisão da equipe da SIMBIOSE, responsável pela co-gestão do Parque. Percurso: A ser definido conforme
horário de chegada.

Tal atividade faz parte da programação em comemoração à Semana do Meio Ambiente, com os alunos do 5º Ano
da Escola Municipal "Professora Wairis Pinheiro Lemos", acompanhados de equipe da Escola, para conhecer al-
gumas áreas do Parque, explicando o contexto histórico e aspectos relevantes de caráter ambiental.

Declaro também que esta aula-piloto, ocorrerá dentro dos padrões de boa conduta em unidades de conservação e
de segurança sanitária (vacinação atualizada contra febre amarela e COVID-19), bem como os cuidados inerentes
às peculiaridades do Parque Natural Municipal da Grota Funda, tais como vestimenta adequada com calça com-
prida, tênis de tripla ou bota, camiseta e/ou boné ou blusa para cobrir os membros superiores, boné/chapéu,
reserva de água (1L), protetor solar e repelente, além dos materiais de higiene pessoal.

Sugestão de uso de cremes, perfumes e desodorantes neutros, para evitar atração de insetos por cheiros e fer-
omônios fortes.

Também declaro que nenhuma imagem será produzida, compartilhada e divulgada durante esse período de
permanência no Parque.

Declaro que me responsabilizo sobre as informações prestadas neste documento.

() Possui alguma limitação física ou deficiência, doenças crônicas, alergias, descreva:

() Uso contínuo de remédio, qual e a periodicidade?

mentelucast Para alergia somente a noite

EM CASO DE EMERGÊNCIA, LIGAR PARA " 198741-5636 NOME: Josinete

Atibaia, ___ / ___ / ___

Josinete dos S. Z.
Nome completo legível

Josinete
Assinatura

OBSERVAÇÕES

- *** Não nos responsabilizamos por objetos e equipamentos perdidos, furtados ou danificados durante a visita;
- *** Não nos responsabilizamos por meu comportamento durante o trajeto, sendo a pessoa convidada a se retirar da visita;
- *** Caso as condições climáticas sejam desfavoráveis, não será permitida a visita e remarcada em nova data.



Termo de Responsabilidade de Visitação

Eu Marcos Aurélio de Souza inscrito(a) no RG 45.611.265-5 SSP- e CPF 394.749.868/44 responsável pelo(a) menor: **Gabriel Henrique Gomes de Souza**, declaro que estou ciente de que o Parque Natural Municipal da Grota Funda (PNMGF) está fechado para visitação, sendo somente autorizada a "aula de educação ambiental piloto" a ser realizada no dia 01/06/2022 das 08:45 às 11:15 sob a supervisão da equipe da SIMBIOSE, responsável pela co-gestão do Parque. Percurso: A ser definido conforme horário de chegada.

Tal atividade faz parte da programação em comemoração à Semana do Meio Ambiente, com os alunos do 5º Ano da Escola Municipal "Professora Walda Pedronetti Lozasso", acompanhados de equipe da Escola, para conhecer algumas áreas do Parque, explicando o contexto histórico e aspectos relevantes de caráter ambiental.

Declaro também que esta aula piloto, ocorrerá dentro dos padrões de boa conduta em unidades de conservação e de segurança sanitária (vacinação atualizada contra febre amarela e COVID-19), bem como os cuidados inerentes às peculiaridades do Parque Natural Municipal da Grota Funda, tais como vestimenta adequada com calça comprida, tênis de trilha ou bota, camiseta segunda pele ou blusa para cobrir os membros superiores, boné/chapéu, reserva de água (1L), protetor solar e repelente, além dos materiais de higiene pessoal.

Sugestão de uso de cremes, perfumes e desodorantes neutros, para evitar atração de insetos por cheiros e feromônios fortes.

Também declaro que nenhuma imagem será produzida, compartilhada e divulgada durante esse período de permanência no Parque.

Declaro que me responsabilizo sobre as informações prestadas neste documento.

() Possui alguma limitação física ou deficiência, doenças crônicas, alergias, descreva:

Não

() Uso contínuo de remédio, qual e a periodicidade?

Não

EM CASO DE EMERGÊNCIA, LIGAR PARA 011 942169632 NOME: Marcos

Atibaia 01/06/2022

Marcos Aurélio de Souza
Nome completo legível

Marcos
Assinatura

OBSERVAÇÕES

- *** Não nos responsabilizamos por objetos e equipamentos perdidos, furtados ou danificados durante a visita;
- *** Não nos responsabilizamos por mau comportamento durante o trajeto, sendo a pessoa convidada a se retirar da visita;
- *** Caso as condições climáticas sejam desfavoráveis, não será permitida a visita e remarcada em nova data.



Termo de Responsabilidade de Visitação

Eu Josete Silva de Moraes inscrito(a) no RG: 50 675688-9
SSP: _____ e CPF: 284615418-38 responsável pelo(a) menor: Gabriel Silva de Moraes, declaro que estou
ciente de que o Parque Natural Municipal da Grota Funda (PNMGF) está fechado para visitação, sendo somente
autorizada a "aula de educação ambiental piloto" a ser realizada no dia 08/06/2022 das 08:45 às 11:15 sob a
supervisão da equipe da SIMBIOSE, responsável pela co-gestão do Parque. Percurso: A ser definido conforme
horário de chegada.

Tal atividade faz parte da programação em comemoração à Semana do Meio Ambiente, com os alunos do 5º Ano
da Escola Municipal "Professora Welda Pinheiro Lozasso", acompanhados da equipe da Escola, para conhecer al-
gumas áreas do Parque, explicando o contexto histórico e aspectos relevantes de caráter ambiental.

Declaro também que esta aula piloto, amarrará dentro dos padrões de boa conduta em unidades de conservação e
de segurança sanitária (vacinação atualizada contra febre amarela e COVID-19), bem como os cuidados inerentes
às peculiaridades do Parque Natural Municipal da Grota Funda, tais como vestimenta adequada com calça com-
prida, tênis de trilha ou bota, camiseta segunda pele ou blusa para cobrir os membros superiores, boné/chapéu,
reserva de água (1L), protetor solar e repelente, além dos materiais de higiene pessoal.

Sugestão de uso de cremes, perfumes e desodorantes neutros, para evitar atração de insetos por cheiros e fer-
omônios fortes.

Também declaro que nenhuma imagem será produzida, compartilhada e divulgada durante esse período de
permanência no Parque.

Declaro que me responsabilizo sobre as informações prestadas neste documento.

Possui alguma limitação física ou debilitação, doenças crônicas, alergias, descreva:

Não possui

Uso contínuo de remédio, qual e em regularidade?

Não possui

EM CASO DE EMERGÊNCIA, LIGAR PARA: 11 9999 28626 NOME: Josete

Atibaia, _____/_____/_____

Josete Silva de Moraes
Nome completo legível

Josete Silva de Moraes
Assinatura

OBSERVAÇÕES

- *** Não nos responsabilizamos por objetos e equipamentos perdidos, furtados ou danificados durante a visita.
- *** Não nos responsabilizamos por mau comportamento durante o trajeto, sendo a pessoa convidada a se retirar da visita.
- *** Caso as condições climáticas sejam desfavoráveis, não será permitida a visita e remarcada em nova data.



Termo de Responsabilidade de Visitação

Eu ROSICINTRA DE O MATIAS, inscrito(a) no RG 50.375.422 / 4
SSP- _____ e CPF- 419.824.192-38, responsável pelo(a) menor: Anna Julia Oliveira, declaro que estou ciente de que o Parque Natural Municipal de Grota Funda (PNMGF) está fechado para visitação, sendo somente autorizada a "aula de educação ambiental piloto" a ser realizada no dia 01/08/2022 das 08:45 às 11:15 sob a supervisão da equipe do SIMBIOSE, responsável pela co-gestão do Parque. Percurso: A ser definido conforme horário de chegada.

Tal atividade faz parte da programação em comemoração à Semana do Meio Ambiente, com os alunos do 5º Ano da Escola Municipal "Professora Walde Raolinetti Lozaso", acompanhados de equipe da Escola, para conhecer algumas áreas do Parque, explorando o contexto histórico e aspectos relevantes de caráter ambiental.

Declaro também que esta aula piloto, ocorrerá dentro dos padrões de boa conduta em unidades de conservação e de segurança sanitária (vacinação atualizada contra febre amarela e COVID-19), bem como os cuidados inerentes às peculiaridades do Parque Natural Municipal da Grota Funda, tais como vestimenta adequada com calça comprida, tênis de trilha ou bota, camisa segunda pele ou blusa para cobrir os membros superiores, boné/chapéu, reserva de água (1L), protetor solar repelente, além dos materiais de higiene pessoal.

Sugestão de uso de cremas, perfumes e desodorantes neutros, para evitar atração de insetos por cheiros e feromônios fortes.

Também declaro que nenhuma imagem será produzida, compartilhada e divulgada durante esse período de permanência no Parque.

Declaro que me responsabilizo sobre as informações prestadas neste documento.

Possui alguma limitação física ou deficiência, doenças crônicas, alergias, descreva:

alergia a peixe

Uso contínuo de remédio, qual e a periodicidade?

não

EM CASO DE EMERGÊNCIA, LUGAR PARA (M) _____

NOME: Rosicintia

Atibaia, 1 / 1

Rosicintia de Oliveira Matias

Nome completo (legível)

Rosicintia de Oliveira Matias

Assinatura

OBSERVAÇÕES

*** Não nos responsabilizamos por objetos e equipamentos perdidos, furtados ou danificados durante a visita.

*** Não nos responsabilizamos por mau comportamento durante o trajeto, sendo a pessoa convidada a se refrear da visita.

*** Caso as condições climáticas sejam desfavoráveis, não será permitida a visita e remarcada em nova data.



Termo de Responsabilidade da Visitação

Eu Maria Isabel Moreira de Carvalho, inscrito(a) no RG: 34.030.758 - 5 SSP- SP e CPF: 295.864.932 - 62 (responsável pelo(a) menor: João Pedro Moreira de Carvalho), declaro que estou ciente de que o Parque Natural Municipal da Grota Funda (PNMGF) está fechado para visitação, sendo somente autorizada a "aula de educação ambiental piloto" a ser realizada no dia 06/06/2022 das 08:45 às 11:15 sob a supervisão da equipe da SIMBIOSE, responsável pela co-gestão do Parque. Percurso: A ser definido conforme horário de chegada.

Tal atividade faz parte da programação em comemoração à Semana do Meio Ambiente, com os alunos do 5º Ano da Escola Municipal "Professora Wilma Dinelli Lozasso", acompanhados de equipe da Escola, para conhecer algumas áreas do Parque, explicando o contexto histórico e aspectos relevantes de caráter ambiental.

Declaro também que esta aula piloto ocorrerá dentro dos padrões de boa conduta em unidades de conservação e de segurança sanitária (vacinação atualizada contra febre amarela e COVID-19), bem como os cuidados inerentes às peculiaridades do Parque Natural Municipal da Grota Funda, tais como vestimenta adequada com calça comprida, tênis de tripa ou bota, camiseta segunda pele ou blusa para cobrir os membros superiores, boné/chapéu, reserva de água (1L), protetor solar e repelente, além dos materiais de higiene pessoal.

Sugestão de uso de cremes, perfumes e desodorantes neutros, para evitar atração de insetos por cheiros e feromônios fortes.

Também declaro que nenhuma imagem será produzida, compartilhada e divulgada durante esse período de permanência no Parque.

Declaro que me responsabilizo sobre as informações prestadas neste documento.

() Possui alguma limitação física ou deficiência, doenças crônicas, alergias, descreva:

() Uso contínuo de remédio, qual e sua finalidade?

EM CASO DE EMERGÊNCIA, LIGAR PARA: 97558-7735 NOME: mãe
99859-9187 pai
Atibaia 6/ junho / 2022

Maria Isabel Moreira de Carvalho

Nome completo legível

Maria Isabel

Assinatura

OBSERVAÇÕES

- *** Não nos responsabilizamos por objetos e equipamentos perdidos, furtados ou danificados durante a visita;
- *** Não nos responsabilizamos por mau comportamento durante o trajeto, sendo a pessoa convidada a se retirar da visita;
- *** Caso as condições climáticas sejam desfavoráveis, não será permitida a visita e remarcada em nova data.



Termo de Responsabilidade de Visitação

Eu Josiele Cardoso de Souza inscrito(a) no RG 40.1229670 SSP-____ e CPF _____ responsável pelo(a) menor: Julia Souza Bueno Lesso, declaro que estou ciente de que o Parque Natural Municipal da Grotta Funda (PNMGF) está fechado para visitação, sendo somente autorizada a "aula de educação ambiental piloto" a ser realizada no dia 08/06/2022 das 08:45 às 11:15 sob a supervisão da equipe da SIMBIOSE responsável pela co-gestão do Parque. Percurso: A ser definido conforme horário de chegada.

Tal atividade faz parte da programação em comemoração a Semana do Meio Ambiente, com os alunos do 5º Ano da Escola Municipal "Professora Waldemir Luiz Lozasso", acompanhados de equipe da Escola, para conhecer algumas áreas do Parque, explicando o contexto histórico e aspectos relevantes de caráter ambiental.

Declaro também que esta aula piloto ocorrerá dentro dos padrões de boa conduta em unidades de conservação e de segurança sanitária (vacinação obrigada contra febre amarela e COVID-19), bem como os cuidados inerentes às peculiaridades do Parque Natural Municipal de Grotta Funda, tais como vestimenta adequada com calça comprida, tênis de lã ou bota, camiseta segunda pele ou blusa para cobrir os membros superiores, boné/chapéu, reserva de água (1L), protetor solar e repelente, além dos materiais de higiene pessoal.

Sugestão de uso de cremes, perfumes e desodorantes neutros, para evitar atração de insetos por cheiros e feromônios fortes.

Também declaro que nenhuma imagem será produzida, compartilhada e divulgada durante esse período de permanência no Parque.

Declaro que me responsabilizo sobre as informações prestadas neste documento.

(x) Possui alguma limitação física ou deficiência, doenças crônicas, alergias, descreva:

(x) Uso contínuo de remédio, qual e a periodicidade?

EM CASO DE EMERGÊNCIA, LIGAR PARA () 991065254 NOME: Josiele

Atibaia, ____/____/____

JOSIELE CARDOSO DE SOUZA

Nome completo legível

Josiele Cardoso de Souza

Assinatura

OBSERVAÇÕES

- *** Não nos responsabilizamos por danos a equipamentos perdidos, furtados ou danificados durante a visita;
- *** Não nos responsabilizamos por mau comportamento durante o trajeto, sendo a pessoa convidada a se retirar da visita;
- *** Caso as condições climáticas sejam desfavoráveis, não será permitida a visita e remarcada em nova data.



Tópico de Responsabilidade de Visitação

EU Janete Felipe Gomes inscrito(a) no RG. 345802298-86

SSP: _____ e CPF: _____ responsável pelo(a) menor: Kemilly Kauane Gomes Pereira, declaro que estou ciente de que o Parque Municipal da Grota Funda (PNMGF) está fechado para visitação, sendo somente autorizada a "aula de educação ambiental piloto" a ser realizada no dia 06/06/2022 das 08:45 às 11:15 sob a supervisão da equipe da SIMBIOSE, responsável pela co-gestão do Parque. Percurso: A ser definido conforme horário de chegada.

Tal atividade faz parte da programação em comemoração à Semana do Meio Ambiente, com os alunos do 5º Ano da Escola Municipal "Professora Wágner Fradivetti Lozasso", acompanhados de equipe da Escola, para conhecer algumas áreas do Parque, explicando o contexto histórico e aspectos relevantes de caráter ambiental.

Declaro também que esta aula-piloto ocorrerá dentro dos padrões de boa conduta em unidades de conservação e de segurança sanitária (vacinação necessária contra febre amarela e COVID-19), bem como os cuidados inerentes às peculiaridades do Parque Natural Municipal da Grota Funda, tais como vestimenta adequada com calça comprida, tênis de trilha ou bota; camisa de manga comprida ou blusa para cobrir os membros superiores; boné/chapéu; reserva de água (1L); protetor solar; repelente; além dos materiais de higiene pessoal.

Sugestão de uso de cremes, perfumes e desodorantes neutros, para evitar atração de insetos por cheiros e feromônios fortes.

Também declaro que nenhuma imagem será produzida, compartilhada e divulgada durante esse período de permanência no Parque.

Declaro que me responsabilizo por todas as informações prestadas neste documento.

() Possui alguma limitação física ou deficiência, doenças crônicas, alergias, descreva:

não

() Uso contínuo de remédio, qual e sua finalidade?

não

EM CASO DE EMERGÊNCIA, LIGAR PARA () mae NOME Janete F Gomes

Atibaia 06/06/2022

Janete Felipe Gomes

Nome completo legível

Assinatura

OBSERVAÇÕES

- *** Não nos responsabilizamos por danos a equipamentos perdidos, furtados ou danificados durante a visita;
- *** Não nos responsabilizamos por mau comportamento durante o trajeto, sendo a pessoa convidada a se retirar da visita;
- *** Caso as condições climáticas sejam desfavoráveis, não será permitida a visita e remarcada em nova data.



Título de Responsabilidade de Visitação

Eu Uerônio Longo da Silva inscrito(a) no RG 432919338
SSP-SP e CPF 34218800855 responsável pelo(a) menor: Lucas Gabriel da Cunha Cavalcante,
declaro que estou ciente de que o Parque Natural Municipal da Grota Funda (PNMGF) está fechado para visitação,
sendo somente autorizada a "aula de educação ambiental prática" a ser realizada no dia 08/06/2022 das 08:45 às
11:15 sob a supervisão da equipe do INIBIOSE, responsável pela co-gestão do Parque. Percurso: A ser definido
conforme horário de chegada.

Tal atividade faz parte da programação em comemoração à Semana do Meio Ambiente, com os alunos do 5º Ano
da Escola Municipal "Professora Valéria Pinheiro Louzasso", acompanhados de equipe da Escola, para conhecer al-
gumas áreas do Parque, explicando o contexto histórico e aspectos relevantes de caráter ambiental.

Declaro também que esta aula prática ocorrerá dentro dos padrões de boa conduta em unidades de conservação e
de segurança sanitária (vacinação obrigatória contra febre amarela e COVID-19), bem como os cuidados inerentes
às peculiaridades do Parque Natural Municipal da Grota Funda, tais como vestimenta adequada com calça com-
prida, tênis de tnilha ou bota, camiseta adequada polo ou blusa para cobrir os membros superiores, boné/chapéu,
reserva de água (1L), protetor solar e repelente, além dos materiais de higiene pessoal.

Sugestão de uso de cremes, perfumes e desodorantes neutros, para evitar atração de insetos por cheiros e fer-
omônios fortes.

Também declaro que nenhuma imagem será produzida, compartilhada e divulgada durante esse período de
permanência no Parque.

Declaro que me responsabilizo pelas informações prestadas neste documento.

() Possui alguma limitação física ou psicológica, doenças crônicas, alergias, descreva:

() Uso contínuo de remédio, qual e qual a finalidade?

EM CASO DE EMERGÊNCIA, LIGAR PARA (11) 971336506 NOME: Uerônio

Uerônio Longo da Silva

Nome completo legível

Atibaia, ____/____/____

[Assinatura]

Assinatura

OBSERVAÇÕES

***Não nos responsabilizamos por objetos e equipamentos perdidos, furtados ou danificados durante a visita;

*** Não nos responsabilizamos por mau comportamento durante o trajeto, sendo a pessoa convidada a se retirar da
visita;

*** Caso as condições climáticas sejam desfavoráveis, não será permitida a visita e remarcada em nova data.



Termo de Responsabilidade de Visitação

Eu Inely Pereira de Andrade, inscrito(a) no RG: 40.858.796-0
 SSP- 411.150.57839 e CPF: 411.150.57839, responsável pelo(a) menor: **Maria Elisa Andrade da Silva**, declaro que
 estou ciente de que o Parque Natural Municipal da Grota Funda (PNMGF) está fechado para visitação, sendo
 somente autorizada a "aula de educação ambiental piloto" a ser realizada no dia 01/06/2022 das 08:45 às 11:15 sob
 a supervisão da equipe da SIMBIOSE, responsável pela co-gestão do Parque. Percurso: A ser definido conforme
 horário de chegada.

Tal atividade faz parte da programação em comemoração à Semana do Meio Ambiente, com os alunos do 5º Ano
 da Escola Municipal "Professora Walda Paolinetti Lozasso", acompanhados de equipe da Escola, para conhecer al-
 gumas áreas do Parque, explicando o contexto histórico e aspectos relevantes de caráter ambiental.

Declaro também que esta aula piloto, ocorrerá dentro dos padrões de boa conduta em unidades de conservação e
 de segurança sanitária (vacinação atualizada contra febre amarela e COVID-19), bem como os cuidados inerentes
 às peculiaridades do Parque Natural Municipal da Grota Funda, tais como vestimenta adequada com calça com-
 prida, tênis de trilha ou bota, camiseta segunda pele ou blusa para cobrir os membros superiores, boné/chapéu,
 reserva de água (1L), protetor solar e repelente, além dos materiais de higiene pessoal.

Sugestão de uso de cremes, perfumes e desodorantes neutros, para evitar atração de insetos por cheiros e fer-
 omônios fortes.

Também declaro que nenhuma imagem será produzida, compartilhada e divulgada durante esse período de
 permanência no Parque.

Declaro que me responsabilizo sobre as informações prestadas neste documento.

() Possui alguma limitação física ou deficiência, doenças crônicas, alergias, descreva:

NÃO

() Uso contínuo de remédio, qual e a periodicidade?

NÃO

EM CASO DE EMERGÊNCIA, LIGAR PARA () 934575707 NOME: MÃE
94317-8730

Atibaia, 01/06/2022

Inely Pereira de Andrade
 Nome completo legível

Inely P. Andrade
 Assinatura

OBSERVAÇÕES

- *** Não nos responsabilizamos por objetos e equipamentos perdidos, furtados ou danificados durante a visita;
- *** Não nos responsabilizamos por mau comportamento durante o trajeto, sendo a pessoa convidada a se retirar da visita;
- *** Caso as condições climáticas sejam desfavoráveis, não será permitida a visita e remarcada em nova data.



Termo de Responsabilidade de Visitação

Eu Jacqueline Aparecida de Oliveira inscrito(a) no RG: 45.115.192 6
SSR: _____ e CPF: _____, responsável pelo(a) menor: Miguel de Oliveira Caldeira, declaro que

estou ciente de que o Parque Natural Municipal da Grota Funda (PNMGF) está fechado para visitação, sendo somente autorizada a "aula de educação ambiental piloto" a ser realizada no dia 01/06/2022 das 08:45 às 11:15 sob a supervisão da equipe da SIMBIOSE, responsável pela co-gestão do Parque. Percurso: A ser definido conforme horário de chegada.

Tal atividade faz parte da programação em comemoração à Semana do Meio Ambiente, com os alunos do 5º Ano da Escola Municipal "Professora Walda Paolinetti Lozasso", acompanhados de equipe da Escola, para conhecer algumas áreas do Parque, explicando o contexto histórico e aspectos relevantes de caráter ambiental.

Declaro também que esta aula piloto, ocorrerá dentro dos padrões de boa conduta em unidades de conservação e de segurança sanitária (vacinação atualizada contra febre amarela e COVID-19), bem como os cuidados inerentes às peculiaridades do Parque Natural Municipal da Grota Funda, tais como vestimenta adequada com calça comprida, tênis de trilha ou bota, camiseta segunda pele ou blusa para cobrir os membros superiores, boné/chapéu, reserva de água (1L), protetor solar e repelente, além dos materiais de higiene pessoal.

Sugestão de uso de cremes, perfumes e desodorantes neutros, para evitar atração de insetos por cheiros e feromônios fortes.

Também declaro que nenhuma imagem será produzida, compartilhada e divulgada durante esse período de permanência no Parque.

Declaro que me responsabilizo sobre as informações prestadas neste documento.

() Possui alguma limitação física ou deficiência, doenças crônicas, alergias, descreva:

não possui

() Uso contínuo de remédio, qual e a periodicidade?

não possui

EM CASO DE EMERGÊNCIA, LIGAR PARA ()

93023-9066

NOME:

Pai Thiago

Atibaia,

01 de Junho, 2022

Jacqueline Aparecida de Oliveira

Nome completo legível

Jacqueline ap. de Oliveira

Assinatura

OBSERVAÇÕES

- *** Não nos responsabilizamos por objetos e equipamentos perdidos, furtados ou danificados durante a visita;
- *** Não nos responsabilizamos por mau comportamento durante o trajeto, sendo a pessoa convidada a se retirar da visita;
- *** Caso as condições climáticas sejam desfavoráveis, não será permitida a visita e remarcada em nova data.



Termo de Responsabilidade de Visitação

Eu Gilmar Donizete da Silva, inscrito(a) no RG: 90295013-6 SSP-___ e CPF: 15132279809, responsável pelo(a) menor: Mylene Cristina Oliveira da Silva, declaro que estou ciente de que o Parque Natural Municipal da Grota Funda (PNMGF) está fechado para visitação, sendo somente autorizada a "aula de educação ambiental piloto" a ser realizada no dia 01/06/2022 das 08:45 às 11:15 sob a supervisão da equipe da SIMBIOSE, responsável pela co-gestão do Parque. Percurso: A ser definido conforme horário de chegada.

Tal atividade faz parte da programação em comemoração à Semana do Meio Ambiente, com os alunos do 5º Ano da Escola Municipal "Professora Walda Paolinetti Lozasso", acompanhados de equipe da Escola, para conhecer algumas áreas do Parque, explicando o contexto histórico e aspectos relevantes de caráter ambiental.

Declaro também que esta aula piloto, ocorrerá dentro dos padrões de boa conduta em unidades de conservação e de segurança sanitária (vacinação atualizada contra febre amarela e COVID-19), bem como os cuidados inerentes às peculiaridades do Parque Natural Municipal da Grota Funda, tais como vestimenta adequada com calça comprida, tênis de trilha ou bota, camiseta segunda pele ou blusa para cobrir os membros superiores, boné/chapéu, reserva de água (1L), protetor solar e repelente, além dos materiais de higiene pessoal.

Sugestão de uso de cremes, perfumes e desodorantes neutros, para evitar atração de insetos por cheiros e feromônios fortes.

Também declaro que nenhuma imagem será produzida, compartilhada e divulgada durante esse período de permanência no Parque.

Declaro que me responsabilizo sobre as informações prestadas neste documento.

() Possui alguma limitação física ou deficiência, doenças crônicas, alergias, descreva:

() Uso contínuo de remédio, qual e a periodicidade?

EM CASO DE EMERGÊNCIA, LIGAR PARA (11) 932152124 NOME: Valério

Atibaia 06/06/2022

Gilmar Donizete da Silva
 Nome completo legível

[Assinatura]
 Assinatura

OBSERVAÇÕES

- *** Não nos responsabilizamos por objetos e equipamentos perdidos, furtados ou danificados durante a visita;
- *** Não nos responsabilizamos por mau comportamento durante o trajeto, sendo a pessoa convidada a se reprimir da visita;
- *** Caso as condições climáticas sejam desfavoráveis, não será permitida a visita e remarcada em nova data.



Termo de Responsabilidade de Visitação

Eu Rubiana de S. Souza, inscrito(a) no RG: 41016042 8 SSP-___ e CPF: 08186576-11, responsável pelo(s) menor: Raphael Souza Padilha, declaro que estou ciente de que o Parque Natural Municipal da Grota Funda (PNMGF) está fechado para visitação, sendo somente autorizada a "aula de educação ambiental piloto" a ser realizada no dia 01/06/2022 das 08:45 às 11:15 sob a supervisão da equipe da SIMBIOSE, responsável pela co-gestão do Parque. Percurso: A ser definido conforme horário de chegada.

Tal atividade faz parte da programação em comemoração à Semana do Meio Ambiente, com os alunos do 5º Ano da Escola Municipal "Professora Walda Paolinetti Lozasso", acompanhados de equipe da Escola, para conhecer algumas áreas do Parque, explicando o contexto histórico e aspectos relevantes de caráter ambiental.

Declaro também que esta aula piloto, ocorrerá dentro dos padrões de boa conduta em unidades de conservação e de segurança sanitária (vacinação atualizada contra febre amarela e COVID-19), bem como os cuidados inerentes às peculiaridades do Parque Natural Municipal da Grota Funda: tais como vestimenta adequada com calça comprida, tênis de trilha ou bota, camiseta segunda pele ou blusa para cobrir os membros superiores, boné/chapéu, reserva de água (1L), protetor solar e repelente, além dos materiais de higiene pessoal.

Sugestão de uso de cremes, perfumes e desodorantes neutros, para evitar atração de insetos por cheiros e feromônios fortes.

Também declaro que nenhuma imagem será produzida, compartilhada e divulgada durante esse período de permanência no Parque.

Declaro que me responsabilizo sobre as informações prestadas neste documento.

() Possui alguma limitação física ou deficiência, doenças crônicas, alergias, descreva:

() Uso contínuo de remédio, qual e a periodicidade?

EM CASO DE EMERGÊNCIA, LIGAR PARA O 97155-1017 NOME: Rubiana de S. Souza

Atibaia, 7 de 6 de 2022

Rubiana de Oliveira Souza

Nome completo legível

[Assinatura]
Assinatura

OBSERVAÇÕES

- *** Não nos responsabilizamos por objetos e equipamentos perdidos, furtados ou danificados durante a visita;
- *** Não nos responsabilizamos por mau comportamento durante o trajeto, sendo a pessoa convidada a se retirar da visita;
- *** Caso as condições climáticas sejam desfavoráveis, não será permitida a visita e remarcada em nova data.



Termo de Responsabilidade de Visitação

Eu Lábio da Silveira Souto, inscrito(a) no RG: 29560608-3
 SSP- SP CPF: 303114418-07 responsável pelo(a) menor: Rebeca Vitoria Silva Souto, declaro que
 estou ciente de que o Parque Natural Municipal da Grotta Funda (PNMGF) está fechado para visitação, sendo
 somente autorizada a "aula de educação ambiental piloto" a ser realizada no dia 01/06/2022 das 08:45 às 11:15 sob
 a supervisão da equipe da SIMBIOSE, responsável pela co-gestão do Parque. Percurso: A ser definido conforme
 horário de chegada.

Tal atividade faz parte da programação em comemoração à Semana do Meio Ambiente, com os alunos do 5º Ano
 da Escola Municipal "Professora Walda Paolinetti Lozasso", acompanhados de equipe da Escola, para conhecer al-
 gumas áreas do Parque, explicando o contexto histórico e aspectos relevantes de caráter ambiental.

Declaro também que esta aula piloto, ocorrerá dentro dos padrões de boa conduta em unidades de conservação e
 de segurança sanitária (vacinação atualizada contra febre amarela e COVID-19), bem como os cuidados inerentes
 às peculiaridades do Parque Natural Municipal da Grotta Funda, tais como vestimenta adequada com calça com-
 prida, tênis de trilha ou bota, camiseta segunda pele ou blusa para cobrir os membros superiores, boné/chapéu,
 reserva de água (1L), protetor solar e repelente, além dos materiais de higiene pessoal.

Sugestão de uso de cremes, perfumes e desodorantes neutros, para evitar atração de insetos por cheiros e fer-
 omônios fortes.

Também declaro que nenhuma imagem será produzida, compartilhada e divulgada durante esse período de
 permanência no Parque.

Declaro que me responsabilizo sobre as informações prestadas neste documento.

() Possui alguma limitação física ou deficiências, doenças crônicas, alergias, descreva:

NÃO

() Uso contínuo de remédio, qual e a periodicidade?

NÃO

EM CASO DE EMERGÊNCIA, LIGAR PARA (U) 939455359 NOME Lábio

Atibaia, 04 junho, 2022

Lábio da Silveira Souto

Nome completo legível

Lábio da Silveira Souto
 Assinatura

OBSERVAÇÕES

- *** Não nos responsabilizamos por objetos e equipamentos perdidos, furtados ou danificados durante a visita;
- *** Não nos responsabilizamos por mau comportamento durante o trajeto, sendo a pessoa convidada a se retirar da visita;
- *** Caso as condições climáticas sejam desfavoráveis, não será permitida a visita e remarcada em nova data.



Termo de Responsabilidade de Visitação

Eu Odete Silva Souza, inscrito(a) no RG: 24.913.630-2 SSP: _____ e CPF: 120.538.448-86 responsável pelo(a) menor: Samuel da Silva Souza, declaro que estou ciente de que o Parque Natural Municipal da Grota Funda (PNMGF) está fechado para visitação, sendo somente autorizada a "aula de educação ambiental piloto" a ser realizada no dia 06/06/2022 das 08:45 às 11:15 sob a supervisão da equipe da SIMBIOSE, responsável pela co-gestão do Parque. Percurso: A ser definido conforme horário de chegada.

Tal atividade faz parte da programação em comemoração à Semana do Meio Ambiente, com os alunos do 5º Ano da Escola Municipal "Professora Walda Paolinetti Lozasso", acompanhados de equipe da Escola, para conhecer algumas áreas do Parque, explicando o contexto histórico e aspectos relevantes de caráter ambiental.

Declaro também que esta aula piloto, ocorrerá dentro dos padrões de boa conduta em unidades de conservação e de segurança sanitária (vacinação atualizada contra febre amarela e COVID-19), bem como os cuidados inerentes às peculiaridades do Parque Natural Municipal da Grota Funda, tais como vestimenta adequada com calça comprida, tênis de trilha ou bota, camiseta segunda pele ou blusa para cobrir os membros superiores, boné/chapéu, reserva de água (1L), protetor solar e repelente, além dos materiais de higiene pessoal.

Sugestão de uso de cremes, perfumes e desodorantes neutros, para evitar atração de insetos por cheiros e feromônios fortes.

Também declaro que nenhuma imagem será produzida, compartilhada e divulgada durante esse período de permanência no Parque.

Declaro que me responsabilizo sobre as informações prestadas neste documento.

() Possui alguma limitação física ou deficiência, doenças crônicas, alergias, descreva:

() Uso contínuo de remédio, qual e a periodicidade?

EM CASO DE EMERGÊNCIA, LIGAR PARA () 933143330 NOME: Ricardo

Atibaia, 06 / 22

Odete Silva Souza
Nome completo legível

Odete S Souza
Assinatura

OBSERVAÇÕES

*** Não nos responsabilizamos por objetos e equipamentos perdidos, furtados ou danificados durante a visita;

*** Não nos responsabilizamos por mau comportamento durante o trajeto, sendo a pessoa convidada a se retirar da visita;

*** Caso as condições climáticas sejam desfavoráveis, não será permitida a visita e remarcada em nova data.



Termo de Responsabilidade de Visitação

Eu Alina dos Santos, inscrito(a) no RG: 44.789.498-5
SSP-P e CPF: 387.0261832, responsável pelo(a) menor: Sofia Ferreira do Nascimento, declaro que
estou ciente de que o Parque Natural Municipal da Grota Funda (PNMGF) está fechado para visitação, sendo
somente autorizada a "aula de educação ambiental piloto" a ser realizada no dia 01/06/2022 das 08:45 às 11:15 sob
a supervisão da equipe da SIMBIOSE, responsável pela co-gestão do Parque. Percurso: A ser definido conforme
horário de chegada.

Tal atividade faz parte da programação em comemoração à Semana do Meio Ambiente, com os alunos do 5º Ano
da Escola Municipal "Professora Walda Paolinetti Lozasso", acompanhados de equipe da Escola, para conhecer al-
gumas áreas do Parque, explicando o contexto histórico e aspectos relevantes de caráter ambiental.

Declaro também que esta aula piloto, ocorrerá dentro dos padrões de boa conduta em unidades de conservação e
de segurança sanitária (vacinação atualizada contra febre amarela e COVID-19), bem como os cuidados inerentes
às peculiaridades do Parque Natural Municipal da Grota Funda, tais como vestimenta adequada com calça com-
prida, tênis de trilha ou bota, camiseta segunda pele ou blusa para cobrir os membros superiores, boné/chapéu,
reserva de água (1L), protetor solar e repelente, além dos materiais de higiene pessoal.

Sugestão de uso de cremes, perfumes e desodorantes neutros, para evitar atração de insetos por cheiros e fer-
omônios fortes.

Também declaro que nenhuma imagem será produzida, compartilhada e divulgada durante esse período de
permanência no Parque.

Declaro que me responsabilizo sobre as informações prestadas neste documento.

() Possui alguma limitação física ou deficiência, doenças crônicas, alergias, descreva:

() Uso contínuo de remédio, qual e a periodicidade?

EM CASO DE EMERGÊNCIA, LIGAR PARA (11) 97422-2317 NOME: Nelson (Bai)

Atibaia 01/06 / 2022

Alina dos Santos
Nome completo legível

Alina dos Santos
Assinatura

OBSERVAÇÕES

- *** Não nos responsabilizamos por objetos e equipamentos perdidos, furtados ou danificados durante a visita;
- *** Não nos responsabilizamos por mau comportamento durante o trajeto, sendo a pessoa convidada a se retirar da visita;
- *** Caso as condições climáticas sejam desfavoráveis, não será permitida a visita e remarcada em nova data.



Termo de Responsabilidade de Visitação

Eu Fernanda Custódio Oliveira, inscrito(a) no RG: 40.075.536 - 1 SSP-SP e CPF: 942.949.503-46, responsável pelo(a) menor: Vitoria Aparecida Oliveira Angelo, declaro que estou ciente de que o Parque Natural Municipal da Grota Funda (PNMGF) está fechado para visitação, sendo somente autorizada a "aula de educação ambiental piloto" a ser realizada no dia 01/06/2022 das 08:45 às 11:15 sob a supervisão da equipe da SIMBIOSE, responsável pela co-gestão do Parque. Percurso: A ser definido conforme horário de chegada.

Tal atividade faz parte da programação em comemoração à Semana do Meio Ambiente, com os alunos do 5º Ano da Escola Municipal "Professora Wáclia Paolinetti Lozasso", acompanhados de equipe da Escola, para conhecer algumas áreas do Parque, explicando o contexto histórico e aspectos relevantes de caráter ambiental.

Declaro também que esta aula piloto, ocorrerá dentro dos padrões de boa conduta em unidades de conservação e de segurança sanitária (vacinação atualizada contra febre amarela e COVID-19), bem como os cuidados inerentes às peculiaridades do Parque Natural Municipal da Grota Funda, tais como vestimenta adequada com calça comprida, tênis de trilha ou bota, camiseta segunda pele ou blusa para cobrir os membros superiores, boné/chapéu, reserva de água (1L), protetor solar e repelente, além dos materiais de higiene pessoal.

Sugestão de uso de cremes, perfumes e desodorantes neutros, para evitar atração de insetos por cheiros e feromônios fortes.

Também declaro que nenhuma imagem será produzida, compartilhada e divulgada durante esse período de permanência no Parque.

Declaro que me responsabilizo sobre as informações prestadas neste documento.

() Possui alguma limitação física ou deficiência, doenças crônicas, alergias, descreva:

() Uso contínuo de remédio, qual e a periodicidade?

EM CASO DE EMERGÊNCIA, LIGAR PARA (11) 97519-2432 NOME: Fernanda (mãe).

Atibaia, 03/ Junho / 2022

Fernanda Custódio Oliveira

Nome completo legível

Fernanda

Assinatura

OBSERVAÇÕES

- *** Não nos responsabilizamos por objetos e equipamentos perdidos, furtados ou danificados durante a visita;
- *** Não nos responsabilizamos por mau comportamento durante o trajeto, sendo a pessoa convidada a se retirar da visita;
- *** Caso as condições climáticas sejam desfavoráveis, não será permitida a visita e remarcada em nova data.



Termo de Responsabilidade de Visitação

Eu Neldete Pereira da Silva e Tiago, inscrito(a) no RG: 35.196.562-5 SSP-___ e CPF: 332852438-64, responsável pelo(a) menor: **Viviane Pereira de Andrade**, declaro que estou ciente de que o Parque Natural Municipal da Grotas Fundas (PNMGF) está fechado para visitação, sendo somente autorizada a "aula de educação ambiental piloto" a ser realizada no dia 07/06/2022 das 08:45 às 11:15 sob a supervisão da equipe da SIMBIOSE, responsável pela co-gestão do Parque. Percorso: A ser definido conforme horário de chegada.

Tal atividade faz parte da programação em comemoração à Semana do Meio Ambiente, com os alunos do 5º Ano da Escola Municipal "Professora Walda Paolinetti Lozasso", acompanhados de equipe da Escola, para conhecer algumas áreas do Parque, explicando o contexto histórico e aspectos relevantes de caráter ambiental.

Declaro também que esta aula piloto, ocorrerá dentro dos padrões de boa conduta em unidades de conservação e de segurança sanitária (vacinação atualizada contra febre amarela e COVID-19), bem como os cuidados inerentes às peculiaridades do Parque Natural Municipal da Grotas Fundas, tais como vestimenta adequada com calça comprida, tênis de trilha ou bota, camiseta segunda pele ou blusa para cobrir os membros superiores, boné/chapéu, reserva de água (1L), protetor solar e repelente, além dos materiais de higiene pessoal.

Sugestão de uso de cremes, perfumes e desodorantes neutros, para evitar atração de insetos por cheiros e feromônios fortes.

Também declaro que nenhuma imagem será produzida, compartilhada e divulgada durante esse período de permanência no Parque.

Declaro que me responsabilizo sobre as informações prestadas neste documento.

() Possui alguma limitação física ou deficiência, doenças crônicas, alergias, descreva:

não possui doenças

() Uso contínuo de remédio, qual e a periodicidade?

não possui remédio

EM CASO DE EMERGÊNCIA, LIGAR PARA () 93533-11911 NOME: Viviane

Atibaia, 10.6.2022

Viviane Pereira de Andrade
Nome completo legível

[Assinatura]
Assinatura

OBSERVAÇÕES

- ***Não nos responsabilizamos por objetos e equipamentos perdidos, furtados ou danificados durante a visita;
- *** Não nos responsabilizamos por mau comportamento durante o trajeto, sendo a pessoa convidada a se retirar da visita;
- *** Caso as condições climáticas sejam desfavoráveis, não será permitida a visita e remarcada em nova data.



Termo de Responsabilidade de Visitação

Eu Carvalho Borges Lozasso, inscrito(a) no RG: 673078537
 SSP: _____ e CPF: 067-206-27591, responsável pelo(a) menor: **Welisson Guilherme Borges dos Santos**,
 declaro que estou ciente de que o Parque Natural Municipal da Grota Funda (PNMGF) está fechado para visitação,
 sendo somente autorizada a "aula de educação ambiental piloto" a ser realizada no dia 07/06/2022 das 08:45 às
 11:15 sob a supervisão da equipe da SIMBIOSE, responsável pela co-gestão do Parque. Percurso: A ser definido
 conforme horário de chegada.

Tal atividade faz parte da programação em comemoração à Semana do Meio Ambiente, com os alunos do 5º Ano
 da Escola Municipal "Professora Walda Paolinetti Lozasso", acompanhados de equipe da Escola, para conhecer al-
 gumas áreas do Parque, explicando o contexto histórico e aspectos relevantes de caráter ambiental.

Declaro também que esta aula piloto, ocorrerá dentro dos padrões de boa conduta em unidades de conservação e
 de segurança sanitária (vacinação atualizada contra febre amarela e COVID-19), bem como os cuidados inerentes
 às peculiaridades do Parque Natural Municipal da Grota Funda, tais como vestimenta adequada com calça com-
 prida, tênis de trilha ou bota, camiseta segunda pele ou blusa para cobrir os membros superiores, boné/chapéu,
 reserva de água (1L), protetor solar e repelente, além dos materiais de higiene pessoal.

Sugestão de uso de cremes, perfumes e desodorantes neutros, para evitar atração de insetos por cheiros e fer-
 omônios fortes.

Também declaro que nenhuma imagem será produzida, compartilhada e divulgada durante esse período de
 permanência no Parque.

Declaro que me responsabilizo sobre as informações prestadas neste documento.

() Possui alguma limitação física ou deficiência, doenças crônicas, alergias, descreva:

Não

() Uso contínuo de remédio, qual e a periodicidade?

Não

EM CASO DE EMERGÊNCIA, LIGAR PARA (1948533511) NOME: Edson

Atibaia, / /

Carvalho Borges Lozasso

Nome completo legível

Carvalho

Assinatura

OBSERVAÇÕES

- *** Não nos responsabilizamos por objetos e equipamentos perdidos, furtados ou danificados durante a visita;
- *** Não nos responsabilizamos por mau comportamento durante o trajeto, sendo a pessoa convidada a se retirar da visita;
- *** Caso as condições climáticas sejam desfavoráveis, não será permitida a visita e remarcada em nova data.



Termo de Responsabilidade de Visitação

Visitante: DAIANE M. SILVA

Responsável Legal: _____ inscrito (a) no

RG: 30.226.7693 e CPF: 81651268-4, telefone (11) 99800-6026

Declaro que estou ciente de que o Parque Natural Municipal da Grotta Funda (PNMGF) está fechado para visitação, sendo somente autorizada a atividade de "Visita Aberta à Comunidade Piloto" a ser realizada no dia 16/06/2022 das 09:00 as 12:00 horas sob a supervisão da equipe de Monitores, responsáveis pela cogestão do Parque. As áreas a serem visitadas durante o percurso: Mirante da Pedrinha, Trilha do Lajeado, Antiga Captação, Capela de Santo Antônio e Córrego do Milho Vermelho.

Declaro também que esta atividade, ocorrerá dentro dos padrões de boa conduta em unidades de conservação e de segurança sanitária (uso de máscara e álcool em gel, distanciamento social e vacinação atualizada contra febre amarela e COVID-19), bem como os cuidados inerentes às peculiaridades do Parque Natural Municipal da Grotta Funda, tais como vestimenta adequada com calça comprida, tênis de trilha ou bota, camiseta segunda pele ou blusa para cobrir os membros superiores, boné/chapéu, reserva de água (1L), protetor solar e repelente, além dos materiais de higiene pessoal. (sugestão de uso de cremes, perfumes e desodorantes neutros, para evitar atração de insetos por cheiros e produtos químicos voláteis).

Também declaro que nenhuma imagem será produzida, compartilhada e divulgada antes, durante e/ou após a visita ao Parque Natural Municipal da Grotta Funda. Assim, ficam as imagens a serem produzidas e posteriormente divulgadas sob responsabilidade da equipe de cogestão e da Secretaria de Meio Ambiente.

Declaro que me responsabilizo sobre as informações prestadas neste documento

() Possui alguma limitação física ou deficiência, doenças crônicas, alergias, descreva: NÃO

() Faz uso contínuo de remédio, qual e a periodicidade? ROSASUASTATIVA

Em caso de emergência, ligar para (11) 99905-3000 Nome: DAIANE

Atibaia, 16 Junho, 22.

DAIANE M. SILVA
 Nome completo legível

[Assinatura]
 Assinatura

OBSERVAÇÕES

- ***Não nos responsabilizamos por objetos e equipamentos perdidos, furtados ou danificados durante a visita;
- *** Não nos responsabilizamos por mau comportamento durante o trajeto, sendo a pessoa convidada a se retirar da visita;
- *** Caso as condições climáticas sejam desfavoráveis, não será permitida a visita e remarcada em nova data.



Termo de Responsabilidade de Visitação

Visitante: Raissa Nicole Neves de Moraes

Responsável Legal: _____ inscrito (a) no

RG: 344078589 e CPF: 369443928-39 telefone (11) 847256821

Declaro que estou ciente de que o Parque Natural Municipal da Grotta Funda (PNMGF) está fechado para visitação, sendo somente autorizada a atividade de "Visita Aberta à Comunidade Piloto" a ser realizada no dia 16/06/2022 das 09:00 as 12:00 horas sob a supervisão da equipe de Monitores, responsáveis pela cogestão do Parque. As áreas a serem visitadas durante o percurso: Mirante da Pedrinha, Trilha do Lajeado, Antiga Captação, Capela de Santo Antônio e Córrego do Milho Vermelho.

Declaro também que esta atividade, ocorrerá dentro dos padrões de boa conduta em unidades de conservação e de segurança sanitária (uso de máscara e álcool em gel, distanciamento social e vacinação atualizada contra febre amarela e COVID-19), bem como os cuidados inerentes às peculiaridades do Parque Natural Municipal da Grotta Funda, tais como vestimenta adequada com calça comprida, tênis de trilha ou bota, camiseta segunda pele ou blusa para cobrir os membros superiores, boné/chapéu, reserva de água (1L), protetor solar e repelente, além dos materiais de higiene pessoal. (sugestão de uso de cremes, perfumes e desodorantes neutros, para evitar atração de insetos por cheiros e produtos químicos voláteis).

Também declaro que nenhuma imagem será produzida, compartilhada e divulgada antes, durante e/ou após a visita ao Parque Natural Municipal da Grotta Funda. Assim, ficam as imagens a serem produzidas e posteriormente divulgadas sob responsabilidade da equipe de cogestão e da Secretaria de Meio Ambiente.

Declaro que me responsabilizo sobre as informações prestadas neste documento

() Possui alguma limitação física ou deficiência, doenças crônicas, alergias, descreva: _____

() Faz uso contínuo de remédio, qual e a periodicidade? _____

Em caso de emergência, ligar para (11) 940022022 Nome: Luz

Atibaia, 16 de junho de 2022

 Nome completo legível
RAISSA NICOLE NEVES DE MORAES
 Assinatura

OBSERVAÇÕES

- *** Não nos responsabilizamos por objetos e equipamentos perdidos, furtados ou danificados durante a visita;
- *** Não nos responsabilizamos por mau comportamento durante o trajeto, sendo a pessoa convidada a se retirar da visita;
- *** Caso as condições climáticas sejam desfavoráveis, não será permitida a visita e remarcada em nova data.



Termo de Responsabilidade de Visitação

Visitante: Neuclay Chusostomo Benvenuto

Responsável Legal: _____ inscrito (a) no

RG: 257642434 e CPF: 25727201837, telefone (11) 996168314

Declaro que estou ciente de que o Parque Natural Municipal da Grotas Fundas (PNMGF) está fechado para visitação, sendo somente autorizada a atividade de "Visita Aberta à Comunidade Piloto" a ser realizada no dia 16/06/2022 das 09:00 às 12:00 horas sob a supervisão da equipe de Monitores, responsáveis pela cogestão do Parque. As áreas a serem visitadas durante o percurso: Mirante da Pedrinha, Triha do Lajeado, Antiga Captação, Capela de Santo Antônio e Córrego do Milho Vermelho.

Declaro também que esta atividade, ocorrerá dentro dos padrões de boa conduta em unidades de conservação e de segurança sanitária (uso de máscara e álcool em gel, distanciamento social e vacinação atualizada contra febre amarela e COVID-19), bem como os cuidados inerentes às peculiaridades do Parque Natural Municipal da Grotas Fundas, tais como vestimenta adequada com calça comprida, tênis de triha ou bota, camiseta segunda pele ou blusa para cobrir os membros superiores, boné/chapéu, reserva de água (1L), protetor solar e repelente, além dos materiais de higiene pessoal. (sugestão de uso de cremes, perfumes e desodorantes neutros, para evitar atração de insetos por cheiros e produtos químicos voláteis).

Também declaro que nenhuma imagem será produzida, compartilhada e divulgada antes, durante e/ou após a visita ao Parque Natural Municipal da Grotas Fundas. Assim, ficam as imagens a serem produzidas e posteriormente divulgadas sob responsabilidade da equipe de cogestão e da Secretaria de Meio Ambiente.

Declaro que me responsabilizo sobre as informações prestadas neste documento

() Possui alguma limitação física ou deficiência, doenças crônicas, alergias, descreva: _____

() Faz uso contínuo de remédio, qual e a periodicidade? _____

Em caso de emergência, ligar para (11) 961830660 Nome: Natália

Atibaia, 16 / 06 / 22

Neuclay Chusostomo Benvenuto
Nome completo legível

Assinatura

OBSERVAÇÕES

- *** Não nos responsabilizamos por objetos e equipamentos perdidos, furtados ou danificados durante a visita;
- *** Não nos responsabilizamos por mau comportamento durante o trajeto, sendo a pessoa convidada a se retirar da visita;
- *** Caso as condições climáticas sejam desfavoráveis, não será permitida a visita e remarcada em nova data.



Termo de Responsabilidade de Visitação

Visitante EDNA HIROMI TAMAKI

Responsável Legal: _____ inscrito (a) no

RG: 1954177 e CPF: 645 307 369,20 telefone (11) 06172 2327

Declaro que estou ciente de que o Parque Natural Municipal da Grota Funda (PNMGF) está fechado para visitação, sendo somente autorizada a atividade de "Visita Aberta à Comunidade Piloto" a ser realizada no dia 16/06/2022 das 09:00 as 12:00 horas sob a supervisão da equipe de Monitores, responsáveis pela cogestão do Parque. As áreas a serem visitadas durante o percurso: Mirante da Pedrinha, Trilha do Lajeado, Antiga Captação, Capela de Santo Antônio e Córrego do Milho Vermelho.

Declaro também que esta atividade, ocorrerá dentro dos padrões de boa conduta em unidades de conservação e de segurança sanitária (uso de máscara e álcool em gel, distanciamento social e vacinação atualizada contra febre amarela e COVID-19), bem como os cuidados inerentes às peculiaridades do Parque Natural Municipal da Grota Funda, tais como vestimenta adequada com calça comprida, tênis de trilha ou bota, camiseta segunda pele ou blusa para cobrir os membros superiores, boné/chapéu, reserva de água (1L), protetor solar e repelente, além dos materiais de higiene pessoal (sugestão de uso de cremes, perfumes e desodorantes neutros, para evitar atração de insetos por cheiros e produtos químicos voláteis).

Também declaro que nenhuma imagem será produzida, compartilhada e divulgada antes, durante e/ou após a visita ao Parque Natural Municipal da Grota Funda. Assim, ficam as imagens a serem produzidas e posteriormente divulgadas sob responsabilidade da equipe de cogestão e da Secretaria de Meio Ambiente.

Declaro que me responsabilizo sobre as informações prestadas neste documento

() Possui alguma limitação física ou deficiência, doenças crônicas, alergias, descreva: _____

() Faz uso contínuo de remédio, qual e a periodicidade? _____

Em caso de emergência, ligar para (11) 9931133 Nome: MARCIA TRABATA

Atibaia, 16/06/2022

Nome completo (legível)

Assinatura

OBSERVAÇÕES

- *** Não nos responsabilizamos por objetos e equipamentos perdidos, furtados ou danificados durante a visita;
- *** Não nos responsabilizamos por mau comportamento durante o trajeto, sendo a pessoa convidada a se retirar da visita;
- *** Caso as condições climáticas sejam desfavoráveis, não será permitida a visita e remarcada em nova data.



Termo de Responsabilidade de Visitação

Visitante: Mme Ellen Borges Cones

Responsável Legal: _____ inscrito (a) no

RG: 14512825-8, e CPF: 25974443845, Telefone (11) 963578473

Declaro que estou ciente de que o Parque Natural Municipal da Grota Funda (PNMGF) está fechado para visitação, sendo somente autorizada a atividade de "Visita Aberta à Comunidade Piloto" a ser realizada no dia 16/06/2022 das 09:00 as 12:00 horas sob a supervisão da equipe de Monitores, responsáveis pela cogestão do Parque. As áreas a serem visitadas durante o percurso: Mirante da Pedrinha, Trilha do Lajeado, Antiga Captação, Capela de Santo Antônio e Córrego do Milho Vermelho.

Declaro também que esta atividade, ocorrerá dentro dos padrões de boa conduta em unidades de conservação e de segurança sanitária (uso de máscara e álcool em gel, distanciamento social e vacinação atualizada contra febre amarela e COVID-19), bem como os cuidados inerentes às peculiaridades do Parque Natural Municipal da Grota Funda, tais como vestimenta adequada com calça comprida, tênis de trilha ou bota, camiseta segunda pele ou blusa para cobrir os membros superiores, bonê/chapéu, reserva de água (1L), protetor solar e repelente, além dos materiais de higiene pessoal. (sugestão de uso de cremes, perfumes e desodorantes neutros, para evitar atração de insetos por cheiros e produtos químicos voláteis).

Também declaro que nenhuma imagem será produzida, compartilhada e divulgada antes, durante e/ou após a visita ao Parque Natural Municipal da Grota Funda. Assim, ficam as imagens a serem produzidas e posteriormente divulgadas sob responsabilidade da equipe de cogestão e da Secretaria de Meio Ambiente.

Declaro que me responsabilizo sobre as informações prestadas neste documento

() Possui alguma limitação física ou deficiência, doenças crônicas, alergias, descreva: _____

() Faz uso contínuo de remédio, qual e a periodicidade? _____

Em caso de emergência, ligar para (11) 99578450 Nome: Salomão

Atibaia, 16 de 06, de 2022

Mme Ellen Borges Cones
Nome completo legível

Mme Ellen Borges Cones
Assinatura

OBSERVAÇÕES

- *** Não nos responsabilizamos por objetos e equipamentos perdidos, furtados ou danificados durante a visita;
- *** Não nos responsabilizamos por mau comportamento durante o trajeto, sendo a pessoa convidada a se retirar da visita;
- *** Caso as condições climáticas sejam desfavoráveis, não será permitida a visita e remarcada em nova data.



Termo de Responsabilidade de Visitação

Visitante: LEONARDO DA CUNHA BORGES

Responsável Legal: O MESMO inscrito (a) no
 RG: 28226715-5 e CPF: 27190109840 telefone (11) 99456-9450

Declaro que estou ciente de que o Parque Natural Municipal da Grota Funda (PNMGF) está fechado para visitação, sendo somente autorizada a atividade de "Visita Aberta à Comunidade Piloto" a ser realizada no dia 16/06/2022 das 09:00 as 12:00 horas sob a supervisão da equipe de Monitores, responsáveis pela gestão do Parque. As áreas a serem visitadas durante o percurso: Mirante da Pedrinha, Trilha do Lajeado, Antiga Captação, Capela de Santo Antônio e Córrego do Milho Vermelho.

Declaro também que esta atividade, ocorrerá dentro dos padrões de boa conduta em unidades de conservação e de segurança sanitária (uso de máscara e álcool em gel, distanciamento social e vacinação atualizada contra febre amarela e COVID-19), bem como os cuidados inerentes às peculiaridades do Parque Natural Municipal da Grota Funda, tais como vestimenta adequada com calça comprida, tênis de trilha ou bota, camiseta segunda pele ou blusa para cobrir os membros superiores, boné/chapéu, reserva de água (1L), protetor solar e repelente, além dos materiais de higiene pessoal. (sugestão de uso de cremes, perfumes e desodorantes neutros, para evitar atração de insetos por cheiros e produtos químicos voláteis).

Também declaro que nenhuma imagem será produzida, compartilhada e divulgada antes, durante e/ou após a visita ao Parque Natural Municipal da Grota Funda. Assim, ficam as imagens a serem produzidas e posteriormente divulgadas sob responsabilidade da equipe de gestão e da Secretaria de Meio Ambiente.

Declaro que me responsabilizo sobre as informações prestadas neste documento

() Possui alguma limitação física ou deficiência, doenças crônicas, alergias, descreva: NÃO

() Faz uso contínuo de remédio, qual e a periodicidade? NAO

Em caso de emergência, ligar para (11) 09578-1150 Nome: Salomão

Atibaia, 16 de 06 de 2022

LEONARDO DA CUNHA BORGES
 Nome completo legível

Assinatura

OBSERVAÇÕES

- *** Não nos responsabilizamos por objetos e equipamentos perdidos, furtados ou danificados durante a visita;
- *** Não nos responsabilizamos por mau comportamento durante o trajeto, sendo a pessoa convidada a se retirar da visita;
- *** Caso as condições climáticas sejam desfavoráveis, não será permitida a visita e remarcada em nova data.



Termo de Responsabilidade de Visitação

Visitante: Debas Juliano dos Anjos
 Responsável Legal: _____ inscrito (a) no

RG: 43065581-2, e CPF: 363082.688-10, telefone (11) 988227841

Declaro que estou ciente de que o Parque Natural Municipal da Grota Funda (PNMGF) está fechado para visitação, sendo somente autorizada a atividade de "Visita Aberta à Comunidade Piloto" a ser realizada no dia 16/06/2022 das 09:00 as 12:00 horas sob a supervisão da equipe de Monitores, responsáveis pela cogestão do Parque. As áreas a serem visitadas durante o percurso: Mirante da Pedrinha, Trilha do Lajeado, Antiga Captação, Capela de Santo Antônio e Córrego do Milho Vermelho.

Declaro também que esta atividade, ocorrerá dentro dos padrões de boa conduta em unidades de conservação e de segurança sanitária (uso de máscara e álcool em gel, distanciamento social e vacinação atualizada contra febre amarela e COVID-19), bem como os cuidados inerentes às peculiaridades do Parque Natural Municipal da Grota Funda, tais como vestimenta adequada com calça comprida, tênis de trilha ou bota, camiseta segunda pele ou blusa para cobrir os membros superiores, boné/chapéu, reserva de água (1L), protetor solar e repelente, além dos materiais de higiene pessoal. (sugestão de uso de cremes, perfumes e desodorantes neutros, para evitar atração de insetos por cheiros e produtos químicos voláteis).

Também declaro que nenhuma imagem será produzida, compartilhada e divulgada antes, durante e/ou após a visita ao Parque Natural Municipal da Grota Funda. Assim, ficam as imagens a serem produzidas e posteriormente divulgadas sob responsabilidade da equipe de cogestão e da Secretaria de Meio Ambiente.

Declaro que me responsabilizo sobre as informações prestadas neste documento

() Possui alguma limitação física ou deficiência, doenças crônicas, alergias, descreva: _____

() Faz uso contínuo de remédio, qual e a periodicidade? _____

Em caso de emergência, ligar para (11) 21219513 Nome: Edna/Ricardo

Atibaia, 16/ Junho, 2022

Nome completo legível Debas Juliano dos Anjos
 Assinatura [Assinatura]

OBSERVAÇÕES

- *** Não nos responsabilizamos por objetos e equipamentos perdidos, furtados ou danificados durante a visita;
- *** Não nos responsabilizamos por mau comportamento durante o trajeto, sendo a pessoa convidada a se retirar da visita;
- *** Caso as condições climáticas sejam desfavoráveis, não será permitida a visita e remarcada em nova data.



Termo de Responsabilidade de Visitação

Visitante: Almir Baptista de Queiroz

Responsável Legal: _____ inscrito (a) no
 RG: 16.940.333-6 e CPF: 050.643.148-76 telefone (11) 97361.5070

Declaro que estou ciente de que o Parque Natural Municipal da Grota Funda (PNMGF) está fechado para visitação, sendo somente autorizada a atividade de "Visita Aberta à Comunidade Piloto" a ser realizada no dia 16/06/2022 das 09:00 as 12:00 horas sob a supervisão da equipe de Monitores, responsáveis pela cogestão do Parque. As áreas a serem visitadas durante o percurso: Mirante da Pedrinha, Trilha do Lajeado, Antiga Captação, Capela de Santo Antônio e Córrego do Milho Vermelho.

Declaro também que esta atividade, ocorrerá dentro dos padrões de boa conduta em unidades de conservação e de segurança sanitária (uso de máscara e álcool em gel, distanciamento social e vacinação atualizada contra febre amarela e COVID-19), bem como os cuidados inerentes às peculiaridades do Parque Natural Municipal da Grota Funda, tais como vestimenta adequada com calça comprida, tênis de trilha ou bota, camiseta segunda pele ou blusa para cobrir os membros superiores, boné/chapéu, reserva de água (1L), protetor solar e repelente, além dos materiais de higiene pessoal. (sugestão de uso de cremes, perfumes e desodorantes neutros, para evitar atração de insetos por cheiros e produtos químicos voláteis).

Também declaro que nenhuma imagem será produzida, compartilhada e divulgada antes, durante e/ou após a visita ao Parque Natural Municipal da Grota Funda. Assim, ficam as imagens a serem produzidas e posteriormente divulgadas sob responsabilidade da equipe de cogestão e da Secretaria de Meio Ambiente.

Declaro que me responsabilizo sobre as informações prestadas neste documento

() Possui alguma limitação física ou deficiência, doenças crônicas, alergias, descreva: _____

() Faz uso contínuo de remédio, qual e a periodicidade? _____

Em caso de emergência, ligar para (11) 983984226 Nome: Silvia Regina

Atibaia, 16/06, 2022

Nome completo legível

Assinatura

OBSERVAÇÕES

- *** Não nos responsabilizamos por objetos e equipamentos perdidos, furtados ou danificados durante a visita;
- *** Não nos responsabilizamos por mau comportamento durante o trajeto, sendo a pessoa convidada a se retirar da visita;
- *** Caso as condições climáticas sejam desfavoráveis, não será permitida a visita e remarcada em nova data.



Termo de Responsabilidade de Visitação

Visitante: Raquel de Carvalho Almeida

Responsável Legal: Silvius Regina P. de Carvalho inscrito (a) no

RG: 084 655 498 42 e CPF: 15 296 1676, telefone (11) 98398 4226

Declaro que estou ciente de que o Parque Natural Municipal da Grota Funda (PNMGF) está fechado para visitação, sendo somente autorizada a atividade de "Visita Aberta à Comunidade Piloto" a ser realizada no dia 16/06/2022 das 09:00 as 12:00 horas sob a supervisão da equipe de Monitores, responsáveis pela cogestão do Parque. As áreas a serem visitadas durante o percurso: Mirante da Pedrinha, Trilha do Lajeado, Antiga Captação, Capela de Santo Antônio e Córrego do Milho Vermelho.

Declaro também que esta atividade, ocorrerá dentro dos padrões de boa conduta em unidades de conservação e de segurança sanitária (uso de máscara e álcool em gel, distanciamento social e vacinação atualizada contra febre amarela e COVID-19), bem como os cuidados inerentes às peculiaridades do Parque Natural Municipal da Grota Funda, tais como vestimenta adequada com calça comprida, tênis de trilha ou bota, camiseta segunda pele ou blusa para cobrir os membros superiores, boné/chapéu, reserva de água (1L), protetor solar e repelente, além dos materiais de higiene pessoal. (sugestão de uso de cremes, perfumes e desodorantes neutros, para evitar atração de insetos por cheiros e produtos químicos voláteis).

Também declaro que nenhuma imagem será produzida, compartilhada e divulgada antes, durante e/ou após a visita ao Parque Natural Municipal da Grota Funda. Assim, ficam as imagens a serem produzidas e posteriormente divulgadas sob responsabilidade da equipe de cogestão e da Secretaria de Meio Ambiente.

Declaro que me responsabilizo sobre as informações prestadas neste documento.

() Possui alguma limitação física ou deficiência, doenças crônicas, alergias, descreva: sem Deficiên
cia intelectual e Autismo

() Faz uso contínuo de remédio, qual e a periodicidade? nao

Em caso de emergência, ligar para (11) 98398 4226 Nome: Silvius

Atibaia, 16 de Junho, 2022

Nome completo legível

Silvius Regina P. de Carvalho
Assinatura

OBSERVAÇÕES

- *** Não nos responsabilizamos por objetos e equipamentos perdidos, furtados ou danificados durante a visita;
- *** Não nos responsabilizamos por mau comportamento durante o trajeto, sendo a pessoa convidada a se retirar da visita;
- *** Caso as condições climáticas sejam desfavoráveis, não será permitida a visita e remarcada em nova data.



Termo de Responsabilidade de Visitação

Visitante: Silvia Regina P. de Carvalho

Responsável Legal: _____ inscrito (a) no

RG: 15.396.167-6 e CPF: 084.655.484-2 telefone (11) 9.8396.4226

Declaro que estou ciente de que o Parque Natural Municipal da Grotas Fundas (PNMGF) está fechado para visitação, sendo somente autorizada a atividade de "Visita Aberta à Comunidade Piloto" a ser realizada no dia 16/06/2022 das 09:00 as 12:00 horas sob a supervisão da equipe de Monitores, responsáveis pela cogestão do Parque. As áreas a serem visitadas durante o percurso: Mirante da Pedrinha, Trilha do Lajeado, Antiga Captação, Capela de Santo Antônio e Corrego do Milho Vermelho.

Declaro também que esta atividade, ocorrerá dentro dos padrões de boa conduta em unidades de conservação e de segurança sanitária (uso de máscara e álcool em gel), distanciamento social e vacinação atualizada contra febre amarela e COVID-19), bem como os cuidados inerentes às peculiaridades do Parque Natural Municipal da Grotas Fundas, tais como vestimenta adequada com calça comprida, tênis de trilha ou bota, camiseta segunda pele ou blusa para cobrir os membros superiores, boné/chapéu, reserva de água (1L), protetor solar e repelente, além dos materiais de higiene pessoal. (sugestão de uso de cremes, perfumes e desodorantes neutros, para evitar atração de insetos por cheiros e produtos químicos voláteis).

Também declaro que nenhuma imagem será produzida, compartilhada e divulgada antes, durante e/ou após a visita ao Parque Natural Municipal da Grotas Fundas. Assim, ficam as imagens a serem produzidas e posteriormente divulgadas sob responsabilidade da equipe de cogestão e da Secretaria de Meio Ambiente.

Declaro que me responsabilizo sobre as informações prestadas neste documento

() Possui alguma limitação física ou deficiência, doenças crônicas, alergias, descreva: NÃO

() Faz uso contínuo de remédio, qual e a periodicidade? PIREXIO CIAROPARTIDONA

Em caso de emergência, ligar para (11) 97361 5010 Nome: DUMIR

Atibaia, 16 de Junho, 2022

Silvia Regina P. de Carvalho

Nome completo legível

[Assinatura]
Assinatura

OBSERVAÇÕES

- *** Não nos responsabilizamos por objetos e equipamentos perdidos, furtados ou danificados durante a visita;
- *** Não nos responsabilizamos por mau comportamento durante o trajeto, sendo a pessoa convidada a se retirar da visita;
- *** Caso as condições climáticas sejam desfavoráveis, não será permitida a visita e remarcada em nova data.



Termo de Responsabilidade de Visitação

Visitante: Daniela Yumi Fujiwara

Responsável Legal: _____ inscrito (a) no

RG: 48.661.934-2 e CPF: 398.593.948-81, telefone (11) 97362 3915

Declaro que estou ciente de que o Parque Natural Municipal da Grota Funda (PNMGF) está fechado para visitação, sendo somente autorizada a atividade de "Visita Aberta à Comunidade Pioto" a ser realizada no dia 16/06/2022 das 09:00 as 12:00 horas sob a supervisão da equipe de Monitores, responsáveis pela cogestão do Parque. As áreas a serem visitadas durante o percurso: Mirante da Pedrinha, Trilha do Lajeado, Antiga Captação, Capela de Santo Antônio e Córrego do Milho Vermelho.

Declaro também que esta atividade, ocorrerá dentro dos padrões de boa conduta em unidades de conservação e de segurança sanitária (uso de máscara e álcool em gel, distanciamento social e vacinação atualizada contra febre amarela e COVID-19), bem como os cuidados inerentes às peculiaridades do Parque Natural Municipal da Grota Funda, tais como vestimenta adequada com calça comprida, tênis de trilha ou bota, camiseta segunda pele ou blusa para cobrir os membros superiores, boné/chapéu, reserva de água (1L), protetor solar e repelente, além dos materiais de higiene pessoal. (sugestão de uso de cremes, perfumes e desodorantes neutros, para evitar atração de insetos por cheiros e produtos químicos voláteis).

Também declaro que nenhuma imagem será produzida, compartilhada e divulgada antes, durante e/ou após a visita ao Parque Natural Municipal da Grota Funda. Assim, ficam as imagens a serem produzidas e posteriormente divulgadas sob responsabilidade da equipe de cogestão e da Secretaria de Meio Ambiente.

Declaro que me responsabilizo sobre as informações prestadas neste documento

() Possui alguma limitação física ou deficiência, doenças crônicas, alergias, descreva: _____

() Faz uso contínuo de remédio, qual e a periodicidade? _____

Em caso de emergência, ligar para () _____ Nome: _____

Atibaia, 16/ Junho / 2022

Daniela Yumi Fujiwara

Nome completo legível

Daniela Fujiwara

Assinatura

OBSERVAÇÕES

- ***Não nos responsabilizamos por objetos e equipamentos perdidos, furtados ou danificados durante a visita;
- *** Não nos responsabilizamos por mau comportamento durante o trajeto, sendo a pessoa convidada a se retrair da visita;
- *** Caso as condições climáticas sejam desfavoráveis, não será permitida a visita e remarcada em nova data.



Termo de Responsabilidade de Visitação

Visitante: Elyzabeth Marlene Fagundes Fagundes

Responsável Legal: _____ inscrito (a) no

RG: 14.815.835 e CPF: 050.371.218-62, telefone (11) 397222-5247

Declaro que estou ciente de que o Parque Natural Municipal da Grotas Fundas (PNMGF) está fechado para visitação, sendo somente autorizada a atividade de "Visita Aberta à Comunidade Piloto" a ser realizada no dia 16/06/2022 das 09:00 as 12:00 horas sob a supervisão da equipe de Monitores, responsáveis pela gestão do Parque. As áreas a serem visitadas durante o percurso: Mirante da Pedrinha, Trilha do Lajeado, Antiga Captação, Capela de Santo Antônio e Córrego do Milho Vermelho.

Declaro também que esta atividade, ocorrerá dentro dos padrões de boa conduta em unidades de conservação e de segurança sanitária (uso de máscara e álcool em gel, distanciamento social e vacinação atualizada contra febre amarela e COVID-19), bem como os cuidados inerentes às peculiaridades do Parque Natural Municipal da Grotas Fundas, tais como vestimenta adequada com calça comprida, tênis de trilha ou bota, camiseta segunda pele ou blusa para cobrir os membros superiores, boné/chapéu, reserva de água (1L), protetor solar e repelente, além dos materiais de higiene pessoal (sugestão de uso de cremes, perfumes e desodorantes neutros, para evitar atração de insetos por cheiros e produtos químicos voláteis).

Também declaro que nenhuma imagem será produzida, compartilhada e divulgada antes, durante e/ou após a visita ao Parque Natural Municipal da Grotas Fundas. Assim, ficam as imagens a serem produzidas e posteriormente divulgadas sob responsabilidade da equipe de gestão e da Secretaria de Meio Ambiente.

Declaro que me responsabilizo sobre as informações prestadas neste documento

() Possui alguma limitação física ou deficiência, doenças crônicas, alergias, descreva: _____

Faz uso contínuo de remédio, qual e a periodicidade? TAPAZOL, BENICAR, ANBICOR PLUS

Em caso de emergência, ligar para 93701655 Nome: bone

Atibaia 16/06/2022

Elyzabeth Marlene Fagundes Fagundes
 Nome completo legível

Assinatura

OBSERVAÇÕES

- *** Não nos responsabilizamos por objetos e equipamentos perdidos, furtados ou danificados durante a visita;
- *** Não nos responsabilizamos por mau comportamento durante o trajeto, sendo a pessoa convidada a se retirar da visita;
- *** Caso as condições climáticas sejam desfavoráveis, não será permitida a visita e remarcada em nova data.



Termo de Responsabilidade de Visitação

Visitante: PEDRO TOMIO FUJIWAZA

Responsável Legal: _____ inscrito (a) no

RG: 10.461.612 e CPF: 072.604.019-22 telefone (11) 97361-6585

Declaro que estou ciente de que o Parque Natural Municipal da Grota Funda (PNMGF) está fechado para visitação, sendo somente autorizada a atividade de "Visita Aberta à Comunidade Piloto" a ser realizada no dia 16/06/2022 das 09:00 às 12:00 horas sob a supervisão da equipe de Monitores, responsáveis pela cogestão do Parque. As áreas a serem visitadas durante o percurso: Mirante da Pedrinha, Triha do Lajeado, Antiga Captação, Capela do Santo Antônio e Córrego do Milho Vermelho.

Declaro também que esta atividade, ocorrerá dentro dos padrões de boa conduta em unidades de conservação e de segurança sanitária (uso de máscara e álcool em gel, distanciamento social e vacinação atualizada contra febre amarela e COVID-19), bem como os cuidados inerentes às peculiaridades do Parque Natural Municipal da Grota Funda, tais como vestimenta adequada com calça comprida, tênis de triha ou bota, carteira segunda pele ou blusa para cobrir os membros superiores, boné/chapéu, reserva de água (1L), protetor solar e repelente, além dos materiais de higiene pessoal (sugestão de uso de cremes, perfumes e desodorantes neutros, para evitar atração de insetos por cheiros e produtos químicos voláteis).

Também declaro que nenhuma imagem será produzida, compartilhada e divulgada antes, durante e/ou após a visita ao Parque Natural Municipal da Grota Funda. Assim, ficam as imagens a serem produzidas e posteriormente divulgadas sob responsabilidade da equipe de cogestão e da Secretaria de Meio Ambiente.

Declaro que me responsabilizo sobre as informações prestadas neste documento

() Possui alguma limitação física ou deficiência, doenças crônicas, alergias, descreva: _____

(X) Faz uso contínuo de remédio, qual e a periodicidade? RESSACA - DIÁRIA

Em caso de emergência, ligar para (11) 932225047 Nome: ELIZABETH

Atibaia, 16 JUNHO 2022

PEDRO TOMIO FUJIWAZA
 Nome completo legível

Assinatura

OBSERVAÇÕES

- *** Não nos responsabilizamos por objetos e equipamentos perdidos, furtados ou danificados durante a visita;
- *** Não nos responsabilizamos por mau comportamento durante o trajeto, sendo a pessoa convidada a se retirar da visita.
- *** Caso as condições climáticas sejam desfavoráveis, não será permitida a visita e remarcada em nova data.



Termo de Responsabilidade de Visitação

Visitante: SIMONE MIYURI FUJIMURA

Responsável Legal: _____ inscrito (a) no

RG: 17.594.858-6 e CPF: 116.674.698-48 telefone (11) 94762.2520

Declaro que estou ciente de que o Parque Natural Municipal da Grotas Fundas (PNMGF) está fechado para visitação, sendo somente autorizada a atividade de "Visita Aberta à Comunidade Piloto" a ser realizada no dia 16/06/2022 das 09:00 as 12:00 horas sob a supervisão da equipe de Monitores, responsáveis pela gestão do Parque. As áreas a serem visitadas durante o percurso: Mirante da Pedrinha, Trilha do Lajeado, Antiga Captação, Capela de Santo Antônio e Córrego do Milho Vermelho.

Declaro também que esta atividade, ocorrerá dentro dos padrões de boa conduta em unidades de conservação e de segurança sanitária (uso de máscara e álcool em gel, distanciamento social e vacinação atualizada contra febre amarela e COVID-19), bem como os cuidados inerentes às peculiaridades do Parque Natural Municipal da Grotas Fundas, tais como vestimenta adequada com calça comprida, tênis de trilha ou bota, camiseta segunda pele ou blusa para cobrir os membros superiores, bonê/chapéu, reserva de água (1L), protetor solar e repelente, além dos materiais de higiene pessoal (sugestão de uso de cremes, perfumes e desodorantes neutros, para evitar atração de insetos por cheiros e produtos químicos voláteis).

Também declaro que nenhuma imagem será produzida, compartilhada e divulgada antes, durante e/ou após a visita ao Parque Natural Municipal da Grotas Fundas. Assim, ficam as imagens a serem produzidas e posteriormente divulgadas sob responsabilidade da equipe de gestão e da Secretaria de Meio Ambiente.

Declaro que me responsabilizo sobre as informações prestadas neste documento

() Possui alguma limitação física ou deficiência, doenças crônicas, alergias, descreva: NÃO

(x) Faz uso contínuo de remédio, qual e a periodicidade? PRELIMINAR/CONTINUA

Em caso de emergência, ligar para (11) 99222.5247 Nome: ELIZABETH

Atibaia, 16 de Junho, 2022

Nome completo legível

SIMONE MIYURI FUJIMURA

Assinatura

OBSERVAÇÕES

- *** Não nos responsabilizamos por objetos e equipamentos perdidos, furtados ou danificados durante a visita;
- *** Não nos responsabilizamos por mau comportamento durante o trajeto, sendo a pessoa convidada a se retirar da visita;
- *** Caso as condições climáticas sejam desfavoráveis, não será permitida a visita e remarcada em nova data.



Termo de Responsabilidade de Visitação

Visitante PAULO SERGIO BELLUCCI

Responsável Legal: _____ inscrito (a) no

RG: 17.042.013-5 e CPF: 045.2507736 telefone (11) 97475 8404

Declaro que estou ciente de que o Parque Natural Municipal da Grota Funda (PNMGF) está fechado para visitação, sendo somente autorizada a atividade de "Visita Aberta à Comunidade Piloto" a ser realizada no dia 16/06/2022 das 09:00 as 12:00 horas sob a supervisão da equipe de Monitores, responsáveis pela cogestão do Parque. As áreas a serem visitadas durante o percurso: Mirante da Pedrinha, Trilha do Lajeado, Antiga Captação, Capela de Santo Antônio e Córrego do Milho Vermelho.

Declaro também que esta atividade, ocorrerá dentro dos padrões de boa conduta em unidades de conservação e de segurança sanitária (uso de máscara e álcool em gel, distanciamento social e vacinação atualizada contra febre amarela e COVID-19), bem como os cuidados inerentes às peculiaridades do Parque Natural Municipal da Grota Funda, tais como vestimenta adequada com calça comprida, tênis de trilha ou bota, camiseta segunda pele ou blusa para cobrir os membros superiores, boné/chapéu, reserva de água (1L), protetor solar e repelente, além dos materiais de higiene pessoal. (sugestão de uso de cremes, perfumes e desodorantes neutros, para evitar atração de insetos por cheiros e produtos químicos voláteis).

Também declaro que nenhuma imagem será produzida, compartilhada e divulgada antes, durante e/ou após a visita ao Parque Natural Municipal da Grota Funda. Assim, ficam as imagens a serem produzidas e posteriormente divulgadas sob responsabilidade da equipe de cogestão e da Secretaria de Meio Ambiente.

Declaro que me responsabilizo sobre as informações prestadas neste documento

() Possui alguma limitação física ou deficiência, doenças crônicas, alergias, descreva: NAO

() Faz uso contínuo de remédio, qual e a periodicidade? NAO

Em caso de emergência, ligar para (11) 37233 3694 Nome: REJIANE

Atibaia, 1 / 1 / _____

Nome completo legível

Paulo Sergio Bellucci
Assinatura

OBSERVAÇÕES

- *** Não nos responsabilizamos por objetos e equipamentos perdidos, furtados ou danificados durante a visita;
- *** Não nos responsabilizamos por mau comportamento durante o trajeto, sendo a pessoa convidada a se retirar da visita;
- *** Caso as condições climáticas sejam desfavoráveis, não será permitida a visita e remarcada em nova data.



Termo de Responsabilidade de Visitação

Visitante: JOSÉ VITOR BELLUCCI

Responsável Legal: PAULO SERGIO BELLUCCI inscrito (a) no

RG: 64406 654-4 e CPF: 57359772885 telefone (11) 974958404

Declaro que estou ciente de que o Parque Natural Municipal da Grota Funda (PNMGF) está fechado para visitação, sendo somente autorizada a atividade de "Visita Aberta à Comunidade Piloto" a ser realizada no dia 16/06/2022 das 09:00 às 12:00 horas sob a supervisão da equipe de Monitores, responsáveis pela cogestão do Parque. As áreas a serem visitadas durante o percurso: Mirante da Pedrinha, Trilha do Lajeado, Antiga Captação, Capela de Santo Antônio e Córrego do Milho Vermelho.

Declaro também que esta atividade, ocorrerá dentro dos padrões de boa conduta em unidades de conservação e de segurança sanitária (uso de máscara e álcool em gel, distanciamento social e vacinação atualizada contra febre amarela e COVID-19), bem como os cuidados inerentes às peculiaridades do Parque Natural Municipal da Grota Funda, tais como vestimenta adequada com calça comprida, tênis de trilha ou bota, camiseta segunda pele ou blusa para cobrir os membros superiores, boné/chapéu, reserva de água (1L), protetor solar e repelente, além dos materiais de higiene pessoal (sugestão de uso de cremes, perfumes e desodorantes neutros, para evitar atração de insetos por cheiros e produtos químicos voláteis).

Também declaro que nenhuma imagem será produzida, compartilhada e divulgada antes, durante e/ou após a visita ao Parque Natural Municipal da Grota Funda. Assim, ficam as imagens a serem produzidas e posteriormente divulgadas sob responsabilidade da equipe de cogestão e da Secretaria de Meio Ambiente.

Declaro que me responsabilizo sobre as informações prestadas neste documento

() Possui alguma limitação física ou deficiência, doenças crônicas, alergias, descreva: NÃO

() Faz uso contínuo de remédio, qual e a periodicidade? NÃO

Em caso de emergência, ligar para (11) 97833 3094 Nome: RESIANE

Atibaia 16 / 06 / 2022

Nome completo legível

Paulo Sergio Bellucci

Assinatura

OBSERVAÇÕES

- *** Não nos responsabilizamos por objetos e equipamentos perdidos, furtados ou danificados durante a visita;
- *** Não nos responsabilizamos por mau comportamento durante o trajeto, sendo a pessoa convidada a se retrair da visita;
- *** Caso as condições climáticas sejam desfavoráveis, não será permitida a visita e remarcada em nova data.



Termo de Responsabilidade de Visitação

Visitante: ROSELI DE FREITAS CARVALHO BELLUCCI

Responsável Legal: _____ inscrito (a) no

RG: 25.492.522-4, e CPF: 133.716.238/51, telefone (11) 9.7580-7431

Declaro que estou ciente de que o Parque Natural Municipal da Grotta Funda (PNMGF) está fechado para visitação, sendo somente autorizada a atividade de "Visita Aberta à Comunidade Piloto" a ser realizada no dia 16/06/2022 das 09:00 as 12:00 horas sob a supervisão da equipe de Monitores, responsáveis pela cogestão do Parque. As áreas a serem visitadas durante o percurso: Mirante da Pedrinha, Trilha do Lajeado, Antiga Captação, Capela de Santo Antônio e Corrego do Milho Vermelho.

Declaro também que esta atividade, ocorrerá dentro dos padrões de boa conduta em unidades de conservação e de segurança sanitária (uso de máscara e álcool em gel, distanciamento social e vacinação atualizada contra febre amarela e COVID-19), bem como os cuidados inerentes às peculiaridades do Parque Natural Municipal da Grotta Funda, tais como vestimenta adequada com calça comprida, tênis de trilha ou bota, camiseta segunda pele ou blusa para cobrir os membros superiores, boné/chapéu, reserva de água (1L), protetor solar e repelente, além dos materiais de higiene pessoal (sugestão de uso de cremes, perfumes e desodorantes neutros, para evitar atração de insetos por cheiros e produtos químicos voláteis).

Também declaro que nenhuma imagem será produzida, compartilhada e divulgada antes, durante e/ou após a visita ao Parque Natural Municipal da Grotta Funda. Assim, ficam as imagens a serem produzidas e posteriormente divulgadas sob responsabilidade da equipe de cogestão e da Secretaria de Meio Ambiente.

Declaro que me responsabilizo sobre as informações prestadas neste documento

() Possui alguma limitação física ou deficiência, doenças crônicas, alergias, descreva: NÃO

() Faz uso contínuo de remédio, qual e a periodicidade? NÃO

Em caso de emergência, ligar para (11) 9.7023.3694 Nome: Ryiane

Atibaia, 16 junho, 2022

Nome completo legível

Roseli de Freitas Bellucci
Assinatura

OBSERVAÇÕES

- ***Não nos responsabilizamos por objetos e equipamentos perdidos, furtados ou danificados durante a visita;
- *** Não nos responsabilizamos por mau comportamento durante o trajeto, sendo a pessoa convidada a se retirar da visita;
- *** Caso as condições climáticas sejam desfavoráveis, não será permitida a visita e remarcada em nova data.



Termo de Responsabilidade de Visitação

Visitante: Paul François Colas ROSAS

Responsável Legal: _____ inscrito (a) no

RG: 29.914.766-6, e CPF: 303.987.258-37 telefone (11) 97091-3373

Declaro que estou ciente de que o Parque Natural Municipal da Grota Funda (PNMGF) está fechado para visitação, sendo somente autorizada a atividade de "Visita Aberta à Comunidade Piloto" a ser realizada no dia 16/08/2022 das 09:00 as 12:00 horas sob a supervisão da equipe de Monitores, responsáveis pela cogestão do Parque. As áreas a serem visitadas durante o percurso: Mirante da Pedrinha, Trilha do Lajeado, Antiga Captação, Capela de Santo Antônio e Córrego do Milho Vermelho.

Declaro também que esta atividade, ocorrerá dentro dos padrões de boa conduta em unidades de conservação e de segurança sanitária (uso de máscara e álcool em gel, distanciamento social e vacinação atualizada contra febre amarela e COVID-19), bem como os cuidados inerentes às peculiaridades do Parque Natural Municipal da Grota Funda, tais como vestimenta adequada com calça comprida, tênis de trilha ou bota, camiseta segunda pele ou blusa para cobrir os membros superiores, boné/chapéu, reserva de água (1L), protetor solar e repelente, além dos materiais de higiene pessoal. (sugestão de uso de cremes, perfumes e desodorantes neutros, para evitar atração de insetos por cheiros e produtos químicos voláteis).

Também declaro que nenhuma imagem será produzida, compartilhada e divulgada antes, durante e/ou após a visita ao Parque Natural Municipal da Grota Funda. Assim, ficam as imagens a serem produzidas e posteriormente divulgadas sob responsabilidade da equipe de cogestão e da Secretaria de Meio Ambiente.

Declaro que me responsabilizo sobre as informações prestadas neste documento

() Possui alguma limitação física ou deficiência, doenças crônicas, alergias, descreva: NÃO

() Faz uso contínuo de remédio, qual e a periodicidade? NÃO

Em caso de emergência, ligar para (11) 08419-7206 Nome: Pollyana Lenas

Atibaia, 16 de junho 2022

Paul François Colas ROSAS
 Nome completo legível
[Assinatura]
 Assinatura

OBSERVAÇÕES

- ***Não nos responsabilizamos por objetos e equipamentos perdidos, furtados ou danificados durante a visita;
- *** Não nos responsabilizamos por mau comportamento durante o trajeto, sendo a pessoa convidada a se refrear da visita;
- *** Caso as condições climáticas sejam desfavoráveis, não será permitida a visita e remarcada em nova data.



Termo de Responsabilidade de Visitação

Visitante: Pollyana Figueira de Lemos

Responsável Legal: _____ inscrito (a) no

RG: 60618480, e CPF: 80838715249 telefone: (11) 929197206

Declaro que estou ciente de que o Parque Natural Municipal da Grota Funda (PNMGF) está fechado para visitação, sendo somente autorizada a atividade de "Visita Aberta à Comunidade Piloto" a ser realizada no dia 16/06/2022 das 09:00 às 12:00 horas sob a supervisão da equipe de Monitores, responsáveis pela cogestão do Parque. As áreas a serem visitadas durante o percurso: Mirante da Pedrinha, Trilha do Lajeado, Antiga Captação, Capela de Santo Antônio e Córrego do Miho Vermelho.

Declaro também que esta atividade, ocorrerá dentro dos padrões de boa conduta em unidades de conservação e de segurança sanitária (uso de máscara e álcool em gel, distanciamento social e vacinação atualizada contra febre amarela e COVID-19), bem como os cuidados inerentes às peculiaridades do Parque Natural Municipal da Grota Funda, tais como vestimenta adequada com calça comprida, tênis de trilha ou bota, camiseta segunda pele ou blusa para cobrir os membros superiores, boné/chapéu, reserva de água (1L), protetor solar e repelente, além dos materiais de higiene pessoal. (sugestão de uso de cremes, perfumes e desodorantes neutros, para evitar atração de insetos por cheiros e produtos químicos voláteis).

Também declaro que nenhuma imagem será produzida, compartilhada e divulgada antes, durante e/ou após a visita ao Parque Natural Municipal da Grota Funda. Assim, ficam as imagens a serem produzidas e posteriormente divulgadas sob responsabilidade da equipe de cogestão e da Secretaria de Meio Ambiente.

Declaro que me responsabilizo sobre as informações prestadas neste documento

() Possui alguma limitação física ou deficiência, doenças crônicas, alergias, descreva: Não

() Faz uso contínuo de remédio, qual e a periodicidade? Não

Em caso de emergência, ligar para (11) 9770913373 Nome: PAUL COLINS

Atibaia, 16, JUNHO, 2022

Pollyana Figueira de Lemos
Nome completo legível

Assinatura

OBSERVAÇÕES

- *** Não nos responsabilizamos por objetos e equipamentos perdidos, furtados ou danificados durante a visita;
- *** Não nos responsabilizamos por mau comportamento durante o trajeto, sendo a pessoa convidada a se retirar da visita;
- *** Caso as condições climáticas sejam desfavoráveis, não será permitida a visita e remarcada em nova data.



Termo de Responsabilidade de Visitação

Visitante: Jolie de Lemos Colas
Responsável Legal: Pollyana F. de Lemos e Paul Colas inscrito (a) no
RG: _____ e CPF: 519 548 838 03; telefone (M) 984 197 206

Declaro que estou ciente de que o Parque Natural Municipal da Grota Funda (PNMGF) está fechado para visitação, sendo somente autorizada a atividade de "Visita Aberta à Comunidade Piloto" a ser realizada no dia 16/06/2022 das 09:00 às 12:00 horas sob a supervisão da equipe de Monitores, responsáveis pela cogestão do Parque. As áreas a serem visitadas durante o percurso: Mirante da Pedrinha, Trilha do Lajeado, Antiga Captação, Capela de Santo Antônio e Córrego do Milho Vermelho.

Declaro também que esta atividade, ocorrerá dentro dos padrões de boa conduta em unidades de conservação e de segurança sanitária (uso de máscara e álcool em gel, distanciamento social e vacinação atualizada contra febre amarela e COVID-19), bem como os cuidados inerentes às peculiaridades do Parque Natural Municipal da Grota Funda, tais como vestimenta adequada com calça comprida, tênis de trilha ou bota, camiseta segunda pele ou blusa para cobrir os membros superiores, boné/chapéu, reserva de água (1L), protetor solar e repelente, além dos materiais de higiene pessoal, (sugestão de uso de cremes, perfumes e desodorantes neutros, para evitar atração de insetos por cheiros e produtos químicos voláteis).

Também declaro que nenhuma imagem será produzida, compartilhada e divulgada antes, durante e/ou após a visita ao Parque Natural Municipal da Grota Funda. Assim, ficam as imagens a serem produzidas e posteriormente divulgadas sob responsabilidade da equipe de cogestão e da Secretaria de Meio Ambiente.

Declaro que me responsabilizo sobre as informações prestadas neste documento

() Possui alguma limitação física ou deficiência, doenças crônicas, alergias, descreva: Não

() Faz uso contínuo de remédio, qual e a periodicidade? Não

Em caso de emergência, ligar para (11) 97091 3373 Nome: Paul Colas

Atibaia 16/ JUNHO, 2022

Pollyana Figueira de Lemos
Nome completo legível

Assinatura

OBSERVAÇÕES

- *** Não nos responsabilizamos por objetos e equipamentos perdidos, furtados ou danificados durante a visita;
- *** Não nos responsabilizamos por mau comportamento durante o trajeto, sendo a pessoa convidada a se retirar da visita;
- *** Caso as condições climáticas sejam desfavoráveis, não será permitida a visita e remarcada em nova data.



Questionário de Visitação – Parque Natural Municipal da Grota Funda

16/06/22

Nome: LEONARDO DA CUNHA BORGES Idade: 44

Cidade: Atibaia Bairro: JANQUE Estado: SP

Veículo: Automóvel Bicicleta () Motocicleta () Outro: _____

Quantidade de pessoas acompanhando: 02 pessoas

Motivo da visita: Contemplação Lazer () Esporte () Saúde ()

Outros: _____

Você sabe o que é uma Unidade de Conservação? Sim () Não

Qual sua frequência de visitação em Unidades de Conservação, por um ano?

1 vez 2 vezes () 3 vezes () 4 vezes () 5 vezes ou mais ()

Tempo de permanência em média? Menos de 30 minutos () De 30 minutos a 1 hora () Mais de 1 hora

Você tem conhecimento que o Parque Natural Municipal da Grota Funda é uma Unidade De Conservação?

Sim Não ()

Como conheceu o Parque Natural Municipal da Grota Funda?

Por moradores locais () Internet () Rede sociais Canais de turismo () Outros ()

Você indicaria, ou já indicou o Parque Natural Municipal Grota Funda para outras pessoas? Sim Não ()

O que representa para você o Parque Natural Municipal da Grota Funda?

LOCAL DE CONTEMPLAÇÃO E CONEXÃO COM A NATUREZA

O que você espera do Parque Natural Municipal da Grota Funda?

QUE SEJA UM NÚCLEO DE CONSENSUAÇÃO AMBIENTAL

Qual poderia ser a sua contribuição do Parque Natural Municipal da Grota Funda?

Trabalho voluntário Contribuição financeira () Prestação de serviços () Outros ()

Na sua opinião, o que tornaria melhor a experiência de visitação ao Parque Natural Municipal da Grota Funda?

MUSEU COM INFORMAÇÕES DE ESPÉCIES DE FLORA E FAUNA

Você pagaria para acessar a área do Parque Natural Municipal da Grota Funda? Se sim, qual valor?

Não () Até R\$10,00 De R\$10,00 a R\$30,00 () Mais de R\$30,00 ()



Questionário de Visitação – Parque Natural Municipal da Grota Funda

16/06/22

Nome: Wilson Juliano dos Anjos Idade: 36
Cidade: Atibaia Bairro: 3ª Centenário Estado: SP

Veículo: Automóvel Bicicleta () Motocicleta () Outro: _____

Quantidade de pessoas acompanhando: 1 pessoas

Motivo da visita: Contemplação Lazer Esporte Saúde

Outros: _____

Você sabe o que é uma Unidade de Conservação? () Sim Não

Qual sua frequência de visitação em Unidades de Conservação, por um ano?

1 vez 2 vezes () 3 vezes () 4 vezes () 5 vezes ou mais ()

Tempo de permanência em média? Menos de 30 minutos () De 30 minutos a 1 hora Mais de 1 hora ()

Você tem conhecimento que o Parque Natural Municipal da Grota Funda é uma Unidade De Conservação?

Sim Não ()

Como conheceu o Parque Natural Municipal da Grota Funda?

Por moradores locais () Internet Rede sociais () Canais de turismo () Outros ()

Você indicaria, ou já indicou o Parque Natural Municipal Grota Funda para outras pessoas? Sim Não ()

O que representa para você o Parque Natural Municipal da Grota Funda?

local de preservação ambiental

O que você espera do Parque Natural Municipal da Grota Funda?

que tenha possibilidade visitação orgânica

Qual poderia ser a sua contribuição do Parque Natural Municipal da Grota Funda?

Trabalho voluntário () Contribuição financeira Prestação de serviços () Outros ()

Na sua opinião, o que tornaria melhor a experiência de visitação ao Parque Natural Municipal da Grota Funda?

fora feita

Você pagaria para acessar a área do Parque Natural Municipal da Grota Funda? Se sim, qual valor?

Não () Até R\$10,00 () De R\$10,00 a R\$30,00 Mais de R\$30,00 ()



Questionário de Visitação – Parque Natural Municipal da Grota Funda

16/06/2022

Nome: Daniela Yumi Fujiwara Idade: 30

Cidade: Atibaia Bairro: Itapetinga Estado: SP

Veículo: Automóvel Bicicleta Motocicleta Outro: _____

Quantidade de pessoas acompanhando: _____ pessoas

Motivo da visita: Contemplação Lazer Esporte Saúde

Outros: _____

Você sabe o que é uma Unidade de Conservação? Sim Não

Qual sua frequência de visitação em Unidades de Conservação, por um ano?

1 vez 2 vezes 3 vezes 4 vezes 5 vezes ou mais

Tempo de permanência em média? Menos de 30 minutos De 30 minutos a 1 hora Mais de 1 hora

Você tem conhecimento que o Parque Natural Municipal da Grota Funda é uma Unidade De Conservação?

Sim Não

Como conheceu o Parque Natural Municipal da Grota Funda?

Por moradores locais Internet Rede sociais Canais de turismo Outros

Você indicaria, ou já indicou o Parque Natural Municipal Grota Funda para outras pessoas? Sim Não

O que representa para você o Parque Natural Municipal da Grota Funda?

O que você espera do Parque Natural Municipal da Grota Funda?

Qual poderia ser a sua contribuição do Parque Natural Municipal da Grota Funda?

Trabalho voluntário Contribuição financeira Prestação de serviços Outros

Na sua opinião, o que tornaria melhor a experiência de visitação ao Parque Natural Municipal da Grota Funda?

Você pagaria para acessar a área do Parque Natural Municipal da Grota Funda? Se sim, qual valor?

Não Até R\$10,00 De R\$10,00 a R\$30,00 Mais de R\$30,00



Questionário de Visitação – Parque Natural Municipal da Grota Funda

16/06/22

Nome: Davique Moura de Silva Idade: 42

Cidade: Atibaia Bairro: Quilombo Estado: SP

Veículo: Automóvel Bicicleta () Motocicleta () Outro: _____

Quantidade de pessoas acompanhando: 0 pessoas

Motivo da visita: Contemplação Lazer () Esporte () Saúde ()

Outros: gêni de turismo / profissional

Você sabe o que é uma Unidade de Conservação? Sim () Não

Qual sua frequência de visitação em Unidades de Conservação, por um ano?

1 vez 2 vezes () 3 vezes () 4 vezes () 5 vezes ou mais ()

Tempo de permanência em média? Menos de 30 minutos () De 30 minutos a 1 hora () Mais de 1 hora

Você tem conhecimento que o Parque Natural Municipal da Grota Funda é uma Unidade De Conservação?

Sim Não ()

Como conheceu o Parque Natural Municipal da Grota Funda?

Por moradores locais () Internet () Rede sociais () Canais de turismo Outros ()

Você indicaria, ou já indicou o Parque Natural Municipal Grota Funda para outras pessoas? Sim Não ()

O que representa para você o Parque Natural Municipal da Grota Funda?

Uma importante fonte de água e espaço de proteção ambiental

O que você espera do Parque Natural Municipal da Grota Funda?

visitas regulares - Espaço pl contato entre famílias, o fato de estudo do meio para escolas

Qual poderia ser a sua contribuição do Parque Natural Municipal da Grota Funda?

Trabalho voluntário () Contribuição financeira () Prestação de serviços Outros ()

Na sua opinião, o que tornaria melhor a experiência de visitação ao Parque Natural Municipal da Grota Funda?

infra-estrutura de atendimento ao visitante para que ele não dependa do espaço.

Você pagaria para acessar a área do Parque Natural Municipal da Grota Funda? Se sim, qual valor?

Não () Até R\$10,00 () De R\$10,00 a R\$30,00 Mais de R\$30,00 ()



Questionário de Visitação – Parque Natural Municipal da Grotta Funda

16/06/22

Nome: Silvan Regina Pinho de Carvalho Idade: 55

Cidade: Atibaia Bairro: União Thais Estado: SP

Veículo: Automóvel Bicicleta () Motocicleta () Outro: _____

Quantidade de pessoas acompanhando: 02 pessoas

Motivo da visita: Contemplação Lazer Esporte () Saúde ()

Outros: _____

Você sabe o que é uma Unidade de Conservação? Sim () Não

Qual sua frequência de visitação em Unidades de Conservação, por um ano?

1 vez 2 vezes () 3 vezes () 4 vezes () 5 vezes ou mais ()

Tempo de permanência em média? Menos de 30 minutos () De 30 minutos a 1 hora () Mais de 1 hora

Você tem conhecimento que o Parque Natural Municipal da Grotta Funda é uma Unidade De Conservação?

Sim Não ()

Como conheceu o Parque Natural Municipal da Grotta Funda?

Por moradores locais () Internet () Rede sociais () Canais de turismo () Outros

Você indicaria, ou já indicou o Parque Natural Municipal Grotta Funda para outras pessoas? Sim Não ()

O que representa para você o Parque Natural Municipal da Grotta Funda?

Uma área muito importante p/ nossa cidade / Estado / País

O que você espera do Parque Natural Municipal da Grotta Funda?

Que ele possa ser preservado e visitado por todos, p/ aprender e apreciar

Qual poderia ser a sua contribuição do Parque Natural Municipal da Grotta Funda?

Trabalho voluntário Contribuição financeira Prestação de serviços () Outros ()

Na sua opinião, o que tornaria melhor a experiência de visitação ao Parque Natural Municipal da Grotta Funda?

Placas + Mem preservadas

Você pagaria para acessar a área do Parque Natural Municipal da Grotta Funda? Se sim, qual valor?

Não () Até R\$10,00 () De R\$10,00 a R\$30,00 Mais de R\$30,00 ()



Uma festa é o retorno da
feira de Santo António.

Complexos que seja limitado
o nº de pessoas e pouca engenharia*
PI enthos/portuapor. Para manter
a festa e/ou o costume da
Comunidade de base local!

* O valor para revertido PI benfiteiro
do parque e as casas comeria-
lizado para revertido PI a
Igreja.



Questionário de Visitação – Parque Natural Municipal da Grota Funda

16/06/20

Nome: Almir Baptista de Azevedo Idade: 57

Cidade: Atibaia Bairro: Vila Thaís Estado: SP

Veículo: Automóvel Bicicleta () Motocicleta () Outro: _____

Quantidade de pessoas acompanhando: _____ pessoas

Motivo da visita: Contemplação Lazer Esporte () Saúde

Outros: _____

Você sabe o que é uma Unidade de Conservação? Sim () Não

Qual sua frequência de visitação em Unidades de Conservação, por um ano?

1 vez 2 vezes () 3 vezes () 4 vezes () 5 vezes ou mais ()

Tempo de permanência em média? Menos de 30 minutos () De 30 minutos a 1 hora () Mais de 1 hora

Você tem conhecimento que o Parque Natural Municipal da Grota Funda é uma Unidade De Conservação?

Sim Não ()

Como conheceu o Parque Natural Municipal da Grota Funda?

Por moradores locais () Internet () Rede sociais () Canais de turismo () Outros

Você indicaria, ou já indicou o Parque Natural Municipal Grota Funda para outras pessoas? Sim Não ()

O que representa para você o Parque Natural Municipal da Grota Funda?

Deve ser um importante polo de cultura regional

O que você espera do Parque Natural Municipal da Grota Funda?

Espero que as autoridades públicas tenham consciência da importância de sua conservação.

Qual poderia ser a sua contribuição do Parque Natural Municipal da Grota Funda?

Trabalho voluntário Contribuição financeira () Prestação de serviços () Outros ()

Na sua opinião, o que tornaria melhor a experiência de visitação ao Parque Natural Municipal da Grota Funda?

Seria interessante o acolhimento da comunidade local.

Você pagaria para acessar a área do Parque Natural Municipal da Grota Funda? Se sim, qual valor?

Não () Até R\$10,00 () De R\$10,00 a R\$30,00 Mais de R\$30,00 ()



Questionário de Visitação – Parque Natural Municipal da Grota Funda

16/06/2022

Nome: PEDRO TOMIO FUJIWARA Idade: 64

Cidade: ATIBAIA Bairro: VILA GIGLIO Estado: SP

Veículo: Automóvel Bicicleta () Motocicleta () Outro: _____

Quantidade de pessoas acompanhando: _____ pessoas

Motivo da visita: Contemplação Lazer () Esporte () Saúde ()

Outros: _____

Você sabe o que é uma Unidade de Conservação? Sim () Não

Qual sua frequência de visitação em Unidades de Conservação, por um ano?

1 vez () 2 vezes 3 vezes () 4 vezes () 5 vezes ou mais ()

Tempo de permanência em média? Menos de 30 minutos () De 30 minutos a 1 hora () Mais de 1 hora

Você tem conhecimento que o Parque Natural Municipal da Grota Funda é uma Unidade De Conservação?

Sim Não ()

Como conheceu o Parque Natural Municipal da Grota Funda?

Por moradores locais () Internet () Rede sociais () Canais de turismo () Outros

Você indicaria, ou já indicou o Parque Natural Municipal Grota Funda para outras pessoas? Sim Não ()

O que representa para você o Parque Natural Municipal da Grota Funda?

NATUREZA

O que você espera do Parque Natural Municipal da Grota Funda?

CONCIETIZAÇÃO DA POPULAÇÃO O RESPEITO A NATUREZA

Qual poderia ser a sua contribuição do Parque Natural Municipal da Grota Funda?

Trabalho voluntário () Contribuição financeira () Prestação de serviços () Outros

Na sua opinião, o que tomaria melhor a experiência de visitação ao Parque Natural Municipal da Grota Funda?

CONTROLE DE ENTRADA

Você pagaria para acessar a área do Parque Natural Municipal da Grota Funda? Se sim, qual valor?

Não () Até R\$10,00 () De R\$10,00 a R\$30,00 Mais de R\$30,00 ()