

**CEMEI PROF.^a
ANA CARVALHO CASTANHO**

**RELATÓRIO
CIRCUNSTANCIADO**

**FEVEREIRO
A
ABRIL**

Recebemos em:

15 / 06 / 23

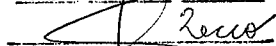

2023

INDICE

1. Identificação	3
2. Característica da Entidade Escolar	4
2.2 Objeto da parceria	5
2.3 Quadro de Horário	6
2.4 Matriz Curricular	9
2.5 Quadro escolar	10
2.6 Lista de alunos	11
3. Metas	24
4. Reuniões e Capacitações.....	25

**RELATÓRIO CIRCUNSTANCIADO
FEVEREIRO A ABRIL DE 2023**

1. IDENTIFICAÇÃO:

1.1 NOME DA UNIDADE ESCOLA:

APM DA CEMEI. Prof.^a ANA CARVALHO CASTANHO

CNPJ: 03.346.036/0001-10

Endereço: rua Felicio Gabriel Miziara s/nº

Fone: (17) 3612-2333 / 3612-2334

1.2 REPRESENTANTE LEGAL DA UNIDADE ESCOLAR:

Nome: Silvana da Silva Sampaio

Cargo: Diretor

Endereço: Coronel Silvestre de Lima , nº 309, Bairro Nogueira.

1.3 TÉCNICO RESPONSÁVEL PELO RELATÓRIO:

Nome: Silvana da Silva Sampaio

Cargo: Diretor

Endereço: Coronel Silvestre de Lima , nº 309, Bairro Nogueira.

2. CARACTERÍSTICA DA ENTIDADE ESCOLAR:

A CEMEI "Prof.^a Ana Carvalho Castanho" e a APM (Associação de Pais e Mestres), estão localizadas no Bairro Zequinha Amêndola na Rua Felício Gabriel Miziara, S/Nº, CEP: 14781-219, possui 232 alunos, 20 funcionários, 23 professores (PI, PII, PEIS e Educador de educação infantil), 01 diretora, 01 Agente Administrativo, 01 Estagiária Estudante e 1 Educadora readaptada Total de 47 pessoas trabalhando e desenvolvendo atividades na Área da Educação.

- O convênio (12/01/2023) entre a Prefeitura e APM tem por finalidade proporcionar, uma mútua cooperação, o desempenho e a execução do nosso Plano de Trabalho aqui relatados nos nossos objetivos para atender satisfatoriamente nossas necessidades.

Objetivos:

- Desenvolver atividades integradas com o Conselho de Escola;
- Trabalhar para gerar recursos financeiros e dar suporte a esta Unidade Escolar;
- Administrar recursos para dar assistência ao escolar, a programação de atividades culturais e de lazer, a previsão de recursos para a conservação e manutenção do prédio, dos equipamentos e das instalações;
- Promover a integração entre a comunidade e a escola;
- Elaborar e executar planos para a melhor aplicação dos recursos recebidos e gerados.

2.1. DESCRIÇÃO DA INSTITUIÇÃO E SUAS FINALIDADES ESTATUTÁRIAS

A Associação de Pais e Mestres - uma instituição auxiliar do CEMEI Prof.^a Ana Carvalho Castanho - é uma pessoa jurídica de direito privado, sem fins lucrativos, e tem por finalidade colaborar no aprimoramento do processo educacional, na assistência ao escolar e na integração família-escola-comunidade.

Para execução dos fins acima a APM do CEMEI Prof.^a Ana Carvalho Castanho se propõe a:

- Colaborar com a direção do estabelecimento para atingir os objetivos educacionais pretendidos pelo Cemei;
- Representar as aspirações da comunidade e dos pais de alunos junto à escola;
- Mobilizar os recursos humanos, materiais e financeiros da comunidade para auxiliar a escola, provendo condições que permitam melhoria do ensino, desenvolvimento de atividades de assistência escolar nas áreas socioeconômicas e de saúde, a conservação e manutenção do prédio e das instalações, programação de atividades culturais e de lazer com envolvimento de toda equipe escolar e comunidade conjuntamente, execução de pequenas obras a fim de reparar e manter o prédio escolar.

2.2 OBJETO DA PARCERIA

Manutenção do prédio e material de limpeza, acadêmico e secretaria e serviços em geral para o atendimento com qualidade a 266 alunos da Educação Infantil da rede municipal de ensino, mediante cumprimento do Termo de Colaboração nº01/2021 firmado com a Secretaria Municipal de Educação/Prefeitura do município de Barretos para o repasse dos recursos financeiros para manutenção e desenvolvimento do ensino referente as despesas realizadas com vistas à consecução dos objetivos básicos das instituições educacionais de todos os níveis visando atingir as metas nos serviços educacionais observados os princípios, objetivos e diretrizes da LDBEN n.º 9394/96, na conformidade da política municipal educacional, do Plano Municipal de Educação e deste Plano de Trabalho que constitui parte integrante do referido Termo.

2.3. Quadro de Horário:

DIREÇÃO			
NOME:	HORÁRIO DE ENTRADA	HORÁRIO DE ALMOÇO	HORÁRIO DE SAÍDA
SILVANA DA SILVA SAMPAIO (Diretora) (HTPL SEXTA À TARDE)	SEG, TERÇA, QUA, QUI, 07:00	12H30 ÀS 15H	17:30
	SEXTA 07:00		11:00
DEBORA CRISTINA DA ROCHA (Designada Encarregada de Projeto) (HTPL QUARTA À TARDE)	SEG, TER, QUI, SEXTA 7:00	11H30 às 14H	17:30
	QUARTA – 07:00		11:00

SECRETARIA			
NOME:	HORÁRIO DE ALMOÇO	HORÁRIO DE SAÍDA	HORÁRIO DE SAÍDA
CRISTINA GARCIA ELOI	7:00	10:00-12:00	17:00
ANA PAULA ALVES SANTANA BARBOSA	7:00	12:00 – 14:30	17:30

FUNCIONÁRIOS			
NOME:	HORÁRIO DE ENTRADA	HORÁRIO DE ALMOÇO	HORÁRIO DE SAÍDA
CINTIA LUIZ FORMIGA (SERV GERAIS)	06:30	11:30 – 14:30	17:30
DOMINIQUE OLIVEIRA MENEZES (SERV.GERAIS)	7:30	13:30 – 15:30	17:30
ILSA MARIA BENTO (SERV. GERAIS)	06:30	11:30 – 14:30	17:30
ROSANA DA SILVA MARTINIANO	06:30	12:00 – 15:00	17:30
MARIA APARECIDA DA SILVA FERREIRA (MERENDEIRA)	07:00	11:00 – 12:30	16:30
NARUANA APARECIDA BALTAZAR (MERENDEIRA)	07:00	12:30 – 14:00	16:30
NILCE REGINA GROTTO PADUA (MERENDEIRA)	06:30	12:30 – 13:30	15:30
ADRIANA PAULA SILVA (ACD)	07:00	11:30 - 13:30	17:00
ALINE SOUZA LOPES (ACD)	07:00	12:00 - 14:30	17:30
MICHELE DE OLIVEIRA DA FONSECA (ACD)	07:00	11:30-13:30	17:00
ORLEANE DA SILVA MATOS (ACD)	07:00	13:00-15:30	17:30
ANA MARIA DE FREITAS FERRARI (ACD REAJE)	07:00	11:00 – 13:00	17:00
BRUNA KARLA TEIXEIRA (CUIDADORA)	07:30	12:30 – 14:30	17:30

TATIANE QUIARI VIANA (CUIDADORA)	07:30	11:00 - 13:00	17:30
DANIELA FERNANDES TREVISAN DE SOUZA (CUIDADORA) REJAE	07:00	12:30 – 15:00	17:30
ANGELA CRISTINA PEREIRA DE CARVALHO (CUIDADORA REJAE)	07:00	10:30 – 12:30	17:00
GISELE MARCELA NACCI (CUIDADORA REJAE)	07:00	12:30 – 14:30	17:00
MIRIAM ALVES FERREIRA DE ARAUJO (CUIDADORA REJAE)	07:00	10:30 – 12:30	17:00
SILVIA VIOLADA (EDUCADORA READAPTADA)	SEG, TER, QUA, QUI 7:00	11H30 às 14H	17:30
	SEXTA 13:30		17:30

ESTAGIÁRIA ESTUDANDE			
NOME:	HORÁRIO DE ENTRADA	HORÁRIO DE ALMOÇO	HORÁRIO DE SAÍDA
PATRICIA REIS ANANIAS GARCIA	07:30	-	13:30

HORÁRIO DOS PROFESSORES	
PROFESSORES 1	MANHÃ: DAS 7h às 12h. TARDE: DAS 12h30 às 17h30.
PROFESSORES DE EDUCAÇÃO INFANTIL	MANHÃ: DAS 7h às 12h30. TARDE: DAS 12h às 17h30.

PROFESSORES I			
Manhã 7. às 12h.	sala	Tarde 12:30 h. às 17:30 h.	sala
Nome		Nome	sala
Alessandra Aparecida Rodrigues	Rec A	Rovaine Cristina dos Santos Foia	Pré D
Vera Lúcia Andrade Faria	Rec B		
Andreia Cristina de Paula	Pré A		
Elisângela de Fátima Vieira	Pré B		
Rovaine Cristina dos Santos Foia	Pré C		
PROFESSORES ARI E PII			
Tais Aparecida Pimentel Polezi (ARI REJAE) (MANHÃ)	Recreação A, B Pré A, B, C	Daiana Alves dos Santos Ramos (ARI REJAE) (TARDE)	Pré D

Lilian Carla Francisco (Ed.Física REJAE) MANHÃ)	Recreação A, B Pré A, B, C	Elisangela Machado da Silva (Ed.Física REJAE) (TARDE)	Pré D
Bruna Inês Barbosa Cicale (INGLES REJAE) MANHA	Recreação A, B Pré A, B,C	Bruna Ines Barbosa Cicale (INGLES REJAE) TARDE	Pré D
PROFESSOR DE EDUCAÇÃO INFANTIL, E EDUCADOR			
Manhã 7. às 12h30.		Tarde 12:00 h. às 17:30 h.	
Nome	sala	Nome	sala
Sara Schenek	MAT I A	Vanessa Costa Duarte Simões	MAT I C
Aline Reis Ananias Martins (REJAE)	MAT I B	Glauce Vares Carvalho	MAT I D
Lorena Aparecida dos Santos	MAT II A	Giane Talarico	MAT II A
		Silvana Aparecida Pereira dos Santos (REJAE)	MAT I B
		Talita Cristina da Silva Souza	Rec A
Clovis Candido dos Santos Filho (designado Vice Diretor)	Pre D	Elaine Cristina Machado Tavares dos Santos (REJAE)	Rec B
		Soraya Ap. de Souza Martins (REJAE)	Pré A
		Cátia Maria Matos de Moraes	Pré B
		Rosemeire de Fátima Jodas	Pré C

2.4. Matriz Curricular



PREFEITURA DO MUNICÍPIO DA ESTÂNCIA TURÍSTICA DE BARRETOS
Secretaria Municipal de Educação

ANEXO II

COMPONENTES CURRICULARES		ANOS/AULAS	
		Recreação	Pré - Escola
Parte Comum	O eu, o outro e o nós	3	3
	Traços, sons, cores e formas***	3	3
	Corpo, gesto e movimento	3	3
	Espaços, tempos, quantidades, relações e transformações***	7	7
	Escuta, fala, pensamento e imaginação(*)	9	9
Parte Diversificada	Educação Física*	2	2
	Inglês *	1	1
	Atividade de Raciocínio e Interação**	2	2
CARGA HORÁRIA PARTE DIVERSIFICADA		5	5
TOTAL CARGA HORÁRIA		25	25
Observações: * Componente curricular ministrado por Professor II. ** Atividades de Raciocínio e Interação: ministrado por Professor I, desenvolvimento do Programa <i>Mind Lab</i> . (*) destina-se 6 horas para atividades que contemplem o desenvolvimento da escrita. *** Destina-se 6 horas para atividades que contemplem o desenvolvimento matemático.			

2.5. Quadro escolar 2023.



MUNICÍPIO DA ESTÂNCIA TURÍSTICA DE BARRETOS
SECRETARIA MUNICIPAL DE EDUCAÇÃO

QUADRO ESCOLAR - 2023

Imprimir

Espaço Físico	QUADRO DE FORMAÇÃO			TOTALS			
	Integral 07:00 às 17:00	Manhã 06:00 às 17:00	Tarde/Noite	Série	Período	Manhã	Tardes
81103 - ANA CARVALHO CASTANHO CEMEI				M1	Integral	53	4
				TOTAL		53	4
1 - SALA DE AULA	<u>M1 - A (12)</u>	<u>AEE - A (4)</u>		M2	Integral	49	2
10 - SALA DE AULA	<u>M1 - B (13)</u>			TOTAL		49	2
11 - SALA DE AULA	<u>M1 - C (15)</u>			E1	Integral	48	2
12 - SALA DE AULA	<u>M1 - D (13)</u>			TOTAL		48	2
14 - SALA DE AULA				E2	Integral	82	4
2 - SALA DE AULA	<u>M2 - A (32)</u>			TOTAL		82	4
3 - SALA DE AULA	<u>E1 - A (23)</u>			AEE	Manhã	4	1
33 - SALA DE AULA				TOTAL		4	1
34 - SALA DE AULA				Manhã		4	1
36 - SALA DE AULA				Integral		232	12
4 - SALA DE AULA	<u>E1 - B (25)</u>			TOTAL		236	13
5 - SALA DE AULA	<u>M2 - B (17)</u>						
6 - SALA DE AULA	<u>E2 - A (21)</u>						
7 - SALA DE AULA	<u>E2 - B (19)</u>						
8 - SALA DE AULA	<u>E2 - C (20)</u>						
9 - SALA DE AULA	<u>E2 - D (22)</u>						

Silvana da Silva Sampaio
 Diretora de Ensino

BARRETOS, 24 de Abril de 2023

Diretor de Escola

Supervisor de Ensino

Coord. Demanda Escolar

Secretária Municipal de Educação

2.6 Lista De Alunos 2023.

**MUNICÍPIO DA ESTÂNCIA TURÍSTICA DE BARRETOS**

SECRETARIA MUNICIPAL DE EDUCAÇÃO

Lista de Alunos

Unidade Escolar: ANA CARVALHO CASTANHO CEMEI

Docente: SARA SCHNEK DE BARROS

MI - A (2ª2313917)		Período: Integral	Matriculados: 12		Ano: 2023			
Nº	Nome	R.M.	Data de Nascimento	R.A.	Sit	Matricula	Baixa	A.I.
1	AGATHA TIEDTKE FERREIRA GONÇALVES		24/05/2020	124262282-2	M	06/02/2023		
2	ANA CECÍLIA DE OLIVEIRA ALENCAR		17/03/2021	124129513-X	T	23/02/2023	06/03/2023	
3	BRAYAN DOMENIQUE FIGUEIREDO LOPES		03/08/2020	122896330-7	M	06/02/2023		
4	CALEB DANIEL CUIABANO DE ANDRADE		06/11/2020	122823468-1	R	06/02/2023	31/03/2023	
5	CONRADO HENRIQUE GOMES DE MENEZES		19/01/2021	123437501-1	M	06/02/2023		
6	DAVI DA SILVA RIVAS		24/12/2020	122863399-X	R	06/02/2023	31/03/2023	
7	DAVI FRANCO TORRES		11/05/2020	122431868-7	M	06/02/2023		
8	DIANA DOS SANTOS ANTUNES		25/11/2020	123658251-2	M	06/02/2023		
9	EMANUELLY VITÓRIA CASSIANO DE PAULA SILVA		17/06/2020	123513330-8	R	06/02/2023	31/03/2023	
10	EMILY RIBEIRO PACHECO MENDES		17/09/2020	123054567-0	T	06/02/2023	05/04/2023	
11	GABRIEL LIMA DO NASCIMENTO ALVES		14/10/2020	123466172-X	R	06/02/2023	31/03/2023	
12	GABRIELLI FERREIRA BARRETO		23/11/2020	122906912-4	R	06/02/2023	31/03/2023	
13	HELCISA DA SILVA TOMAZ		31/07/2020	123059191-8	R	06/02/2023	31/03/2023	
14	JOÃO FELIPE RODRIGUES DE MORAES		30/07/2020	123071725-0	M	06/02/2023		
15	LORENZO GABRIEL RODRIGUES MACEDO		09/03/2021	122955357-5	R	06/02/2023	31/03/2023	
16	LUÍZ VINÍCIUS ELOI PEREIRA		25/02/2021	123582394-5	T	06/02/2023	17/03/2023	
17	MAITE OLIVEIRA SANTOS		07/02/2021	122971914-3	R	06/02/2023	31/03/2023	
18	MAITE VITÓRIA SCHNEK ISAAC		16/08/2020	122504379-7	M	06/02/2023		
19	MARCIO AURELIO DA SILVA BORGES FILHO		28/05/2020	123574895-9	R	06/02/2023	31/03/2023	
20	MARIA VITÓRIA DA SILVA RIBEIRO		13/12/2020	122663811-8	R	06/02/2023	31/03/2023	
21	MARIANA JANUARIO MARTINS		13/11/2020	123693548-2	M	06/02/2023		
22	MIGUEL FELIPE RIBEIRO DOS SANTOS		24/04/2020	122700020-0	M	06/02/2023		
23	MIGUEL MANOEL DE CASTRO		18/05/2020	122608163-0	R	06/02/2023	31/03/2023	
24	NICKOLAS PEREIRA DA SILVA		05/02/2021	123079096-2	R	06/02/2023	31/03/2023	
25	NICOLAS DOS SANTOS SILVA		29/06/2020	124430816-X	M	01/03/2023		
26	RAFAEL RODRIGUES LEOPOLDINO		24/01/2021	122973093-X	R	13/02/2023	31/03/2023	
27	RHUAN MENDES ARAÚJO VIEIRA		05/08/2020	122431693-6	R	06/02/2023	31/03/2023	
28	SAMUEL HENRIQUE DA CUNHA		15/02/2021	123711392-1	T	06/02/2023	08/03/2023	
29	VITÓRIA VALENTINA SANTOS DUTRA		30/01/2021	124258638-5	T	05/02/2023	19/04/2023	
30	JOÃO MIGUEL MARCAL VIEIRA LOURENÇO		02/07/2020	123608138-9	R	08/03/2023	20/03/2023	
31	SOPHIA MIRELLA ALMEIDA MATHIAS		10/11/2020	122924949-7	M	17/03/2023		
32	BENICIO APARECIDO DE SOUZA JESUS DA SILVA		23/12/2020	122897470-6	M	21/03/2023		
33	BENJAMIN APARECIDO DE SOUZA JESUS DA SILVA		23/12/2020	122897454-8	R	21/03/2023	31/03/2023	

Data de Impressão 24/04/2023 09:58:06



MUNICÍPIO DA ESTÂNCIA TURÍSTICA DE BARRETOS

SECRETARIA MUNICIPAL DE EDUCAÇÃO
Lista de Alunos

Unidade Escolar: ANA CARVALHO CASTANHO CEMEI

Docente: ALESSANDRA APARECIDA SILVA RODRIGUES

E1 - A (272316464)		Período: Integral		Matriculados: 23		Ano: 2023		
Nº	Nome	R.M.	Data de Nascimento	R.A.	Sit	Matricula	Baixa	A.I.
1	ANA CECILIA CLAUDIO NERIS		13/01/2019	121663900-0	M	06/02/2023		
2	ANA CLARA SILVA		23/03/2019	124398893-3	T	24/02/2023	11/04/2023	
3	ARTHUR MIGUEL DOS SANTOS SILVA	3.886	20/05/2018	121148321-6	M	06/02/2023		
4	ARTHUR PAES MOTA		01/10/2018	123203681-X	M	06/02/2023		
5	BERNARDO VENTURA VALERIO		03/09/2018	121228498-7	M	06/02/2023		
6	BRUNNA LETYCIA APARECIDA MUNIZ SAMPAIO		21/05/2018	121539104-3	M	06/02/2023		
7	BRUNO LORENZO GARCIA COELHO		05/06/2018	123563435-8	M	06/02/2023		
8	EMANUELLI VICTORIA FERREIRA MEDEIROS		18/11/2018	121664491-3	M	06/02/2023		
9	ENZO RIBEIRO LEME DO PRADO		31/12/2018	122687733-3	M	01/03/2023		
10	ESTHER VITORYA DA SILVA		15/11/2018	124254646-7	M	06/02/2023		
11	GABRIEL FERNANDES FELICIANO PEREIRA		04/06/2018	121665782-8	M	06/02/2023		
12	GAEL HENRIQUE ALVES DA ROCHA MACHADO DE OLIVEIRA		05/10/2018	121664810-4	M	06/02/2023		
13	RYCARO FRAGAS LOMBARDI DUARTE		02/01/2019	121521699-3	T	06/02/2023	06/03/2023	
14	IZABEL VITORIA DA SILVA FERREIRA		30/05/2018	124318745-1	M	07/02/2023		
15	JOAO GABRIEL DO NASCIMENTO SANTOS		06/12/2018	122017084-7	M	06/02/2023		
16	JOAO LOURENÇO DE OLIVEIRA BENEVIDES		17/12/2018	122099926-X	M	23/02/2023		
17	JOAQUIM INACIO DA SILVA	3.904	13/11/2018	121362044-2	M	06/02/2023		
18	LORENA CRISTINA NARCISO DE SOUZA	3.892	23/08/2018	122058599-3	M	06/02/2023		
19	LORENZO DE ANDRADE		03/10/2018	122016659-5	M	06/02/2023		
20	LORENZO HENRIQUE RIBEIRO PEREIRA	3.905	08/06/2018	122017032-X	M	06/02/2023		
21	MARIA HELENA TORNELI DE ALCAMIM	3.925	11/06/2018	121285856-6	M	06/02/2023		
22	MARIA VITORIA MOREIRA DE JESUS		06/04/2018	123487930-X	M	06/02/2023		
23	MARIA VITORIA MACEDO RUFINO		18/05/2018	124030307-5	M	06/02/2023		
24	MIGUEL DE LIMA NASCIMENTO	3.926	09/06/2018	121407795-X	M	06/02/2023		
25	RAPHAEL DAMETTO MARRA DA COSTA		22/08/2018	122287931-1	T	06/02/2023	14/03/2023	
26	RAFAELLA GONCALVES DA SILVA		27/11/2018	124351725-6	M	17/03/2023		

Data de Impressão 24/04/2023 10:00:02

**MUNICÍPIO DA ESTÂNCIA TURÍSTICA DE BARRETOS**

SECRETARIA MUNICIPAL DE EDUCAÇÃO

Lista de Alunos

Unidade Escolar: ANA CARVALHO CASTANHO CEMEI

Docente: VERA LUCIA ANDRADE FARIA

E1 - B (272317215)		Período: Integral	Matriculados: 25			Ano: 2023		
Nº	Nome	R.M.	Data de Nascimento	R.A.	Sit	Matrícula	Baixa	A.I.
1	ALICE MARTINS DA SILVA LIMA		10/05/2018	123489816-0	M	06/02/2023		
2	ALLANA HILARIO COSTA	3.897	16/05/2018	122383485-2	M	06/02/2023		
3	ANA CECILIA SILVA DA COSTA		06/08/2018	121440549-6	M	06/02/2023		
4	ANA JULIA GONCALVES OVIDIO		29/04/2018	122066019-X	M	06/02/2023		
5	DANIEL VASCONCELOS GUMARAES DE OLIVEIRA	3.898	27/11/2018	122029874-8	M	06/02/2023		
6	DAVI MENDES DOS ANJO		24/02/2019	121864291-9	M	06/02/2023		
7	EDNA CRISTINA CARDOSO DE PAULA VERGINO	3.886	16/05/2018	121126047-1	M	06/02/2023		
8	EMANUELLE FERREIRA CARRACIOLI SILVA		21/12/2018	121469745-8	M	06/02/2023		
9	ENZO DE OLIVEIRA CALISTO	3.889	24/07/2018	121579107-0	M	06/02/2023		
10	GABRIELLY ALVES DE OLIVEIRA	3.890	01/03/2019	122016595-5	M	06/02/2023		
11	GUSTAVO HENRIQUE DE SOUZA CALIL		26/12/2018	123472777-8	M	06/02/2023		
12	HEITOR HENRIQUE DA SILVA OLIVEIRA	3.903	07/04/2018	122029941-8	M	06/02/2023		
13	ICARO ISAC SILVA DA CRUZ	3.891	24/10/2018	121285814-1	M	06/02/2023		
14	ISABELLA ALVES PIRES		30/10/2018	123388194-2	M	06/02/2023		
15	JOSUE AMARAL		24/10/2018	123717817-4	T	14/02/2023	17/03/2023	
16	LARISSA AYRES CAMPOS		14/01/2019	122556498-0	M	06/02/2023		
17	LUCCA DO PRADO NORBERTO	3.885	01/10/2018	122380379-X	M	06/02/2023		
18	MARIA CLARA DOS SANTOS CAJEIRO		13/11/2018	121510520-4	M	06/02/2023		
19	MARIA FERNANDA DOMINGUES MARTINS		10/08/2018	121126434-8	M	06/02/2023		
20	MARIA TEREZA MOTA DA SILVA	3.893	17/05/2018	122374021-3	M	06/02/2023		
21	MIGUEL MARQUES ARAUJO		05/09/2018	122475603-4	M	06/02/2023		
22	SOPHIA EMANUELLY MARIA BARBOSA DE CARVALHO		27/03/2019	123386503-1	M	06/02/2023		
23	THAUANY ALEXANDRE BARBOSA		04/01/2019	123399565-0	M	06/02/2023		
24	YASMIN RAFAELY MACHADO LOPES	3.895	11/12/2018	122016910-9	M	06/02/2023		
25	VALENTINA FERNANDES NAGIB		09/01/2019	121526239-5	M	08/03/2023		
26	HELENA VITORIA DA SILVA CRUZ		20/08/2018	121618926-2	M	29/03/2023		

Data de Impressão 24/04/2023 10:00:49

**MUNICÍPIO DA ESTÂNCIA TURÍSTICA DE BARRETOS****SECRETARIA MUNICIPAL DE EDUCAÇÃO
Lista de Alunos**

Unidade Escolar: ANA CARVALHO CASTANHO CEMEI

Docente: ANDREIA CRISTINA DE PAULA

E2 - A (2º2318726)		Periodo: Integral	Matriculados: 21	Ano: 2023				
Nº	Nome	R.M.	Data de Nascimento	R.A.	Sit	Matricula	Baixa	A.I.
1	AGATHA BENEVENUTI SARDINHA		14/09/2017	122910334-X	M	06/02/2023		
2	AYLON LUCCA FELICIANO DE JESUS TEIXEIRA	3.770	15/06/2017	121571763-5	M	06/02/2023		
3	BRUNO PEREIRA DE SOUZA	3.773	04/12/2017	121141625-4	M	06/02/2023		
4	DAVI LUCAS LOPES ALVES PEREIRA	3.911	23/08/2017	120980137-1	M	06/02/2023		
5	FELIPE CESAR CRISPE CIPRIANO	3.768	26/06/2017	120289186-X	M	06/02/2023		
6	HEITOR ANTONIO BITENCOURT VILELA		12/03/2018	121619404-X	M	06/02/2023		
7	HEITOR TEODORO DOS SANTOS	3.776	24/06/2017	120931373-X	M	06/02/2023		
8	HELENA BOLSONI ALEIXO	3.777	14/06/2017	120857589-2	M	06/02/2023		
9	HELOISA MODELHES MARTINS	3.778	06/09/2017	121126811-1	M	06/02/2023		
10	HENRY BONIFACIO GOMES FLORENCIO		10/11/2017	120931588-9	M	06/02/2023		
11	ISABELLA DOS SANTOS ROCHA OLIVEIRA		18/11/2017	123127321-5	M	06/02/2023		
12	ISABELLI MAIA	3.871	14/08/2017	121571777-5	M	06/02/2023		
13	ISYS BEÁTRYZ CAMPOS DE SOUZA	3.791	19/02/2018	121155676-1	M	06/02/2023		
14	LORENN FERNANDA FARIAS LIMA DOS SANTOS		30/05/2017	124254778-2	M	06/02/2023		
15	MAICOM AUGUSTO APARECIDO DA SILVA	3.869	02/03/2018	122083254-6	M	06/02/2023		
16	MARIA EDUARDA SOUSA NOVAES		12/02/2018	123127319-7	M	06/02/2023		
17	MARIA JULIA DOS SANTOS ALVES	3.796	12/07/2017	121945518-0	M	06/02/2023		
18	MARIANA REIS ANANIAS MARTINS		13/04/2017	121102955-4	M	06/02/2023		
19	MIGUEL AMANCIO FERREIRA CARRACIOLI		12/06/2017	120322331-6	T	06/02/2023	09/03/2023	
20	SOFIA NASCIMENTO DA SILVA	3.851	02/08/2017	121952188-7	M	06/02/2023		
21	THAEMILLY DOS SANTOS SILVA		07/11/2017	121308483-0	M	06/02/2023		
22	MIGUEL AMANCIO FERREIRA CARRACIOLI		12/06/2017	120322331-6	M	14/03/2023		

Data de Impressão 24/04/2023 10:01:02



MUNICÍPIO DA ESTÂNCIA TURÍSTICA DE BARRETOS

SECRETARIA MUNICIPAL DE EDUCAÇÃO

Lista de Alunos

Unidade Escolar: ANA CARVALHO CASTANHO CEMEI

Docente: ROVANE CRISTINA DOS SANTOS FOLA

E2 - D (272321225)		Período: Integral	Matriculados: 22		Ano: 2023			
Nº	Nome	R.M.	Data de Nascimento	R.A.	Sit	Matricula	Baixa	A.I.
1	ALICY FERREIRA ALVES BARRETO		21/03/2018	122955794-5	M	06/02/2023		
2	ALYCE VITORIA DOS SANTOS MUNIZ	3.762	25/07/2017	121148764-7	M	06/02/2023		
3	ALYCIA EMANUELLY DIAS MACHADO	3.767	26/10/2017	120754902-2	M	06/02/2023		
4	ANA CLARA DA SILVA NARCIZO VENTURA		24/07/2017	121589217-2	M	06/02/2023		
5	BRYAN HENRIQUE BARBOSA DA SILVA	3.766	21/03/2018	120742057-8	M	06/02/2023		
6	CARLOS DANIEL APARECIDO DA SILVA INACIO	3.782	12/09/2017	120287784-9	M	06/02/2023		
7	GABRIEL DE VASCONCELOS ALVES	3.783	05/06/2017	121391682-3	M	06/02/2023		
8	HEITOR BELIZARDO CABREIRA	3.786	05/04/2017	120558317-8	M	06/02/2023		
9	JOAO FELIPE DA SILVA CARVALHO		31/10/2017	122828649-8	M	06/02/2023		
10	LORENA RODRIGUES MARTINS		31/05/2017	120197384-3	M	06/02/2023		
11	MARIA CECILIA DOS SANTOS LOPES	3.917	06/05/2017	122384087-6	M	06/02/2023		
12	MARIA JULIA NORONHA MATEUS	3.831	15/05/2017	121571830-5	M	06/02/2023		
13	MIGUEL EDUARDO ARANTES MATOS		23/10/2017	121329215-3	M	06/02/2023		
14	MIGUEL FELIPE DE OLIVEIRA ALVES	3.837	08/01/2018	121957690-6	M	06/02/2023		
15	MILENA VITORIA GESSY RIBEIRO		27/06/2017	120598746-0	M	06/02/2023		
16	PIETRO DE JESUS PRUDENCIANO		23/10/2017	121127120-1	R	06/02/2023	27/03/2023	
17	RAYANE PEREIRA DA SILVA	3.954	05/05/2017	122114527-7	M	06/02/2023		
18	SARA CRISTINA RIBEIRO SANTOS		20/03/2018	122897693-4	M	06/02/2023		
19	THAYNA KAMILI CAMPOS	3.803	28/12/2017	121684009-X	M	06/02/2023		
20	VICTOR HUGO DE ALMEIDA MARQUES	3.852	24/07/2017	120510246-2	M	06/02/2023		
21	LUCAS MIGUEL PRADO DUARTE		24/03/2018	121469096-8	M	12/04/2023		
22	ARTHUR PRADO GOMES DE MACEDO		08/06/2017	121469001-4	M	12/04/2023		
23	PYETRO HENRIQUE CAETANO	3.800	22/01/2018	121389397-5	M	25/04/2023		

Data de Impressão 24/04/2023 10:01:40

Rua Felício Gabriel Mizziara s/nº- Bairro Zequinha Amendola –
 CEP: 14781-129 Barretos- SP- Tel: (17) 3612-2333 / 3612-2334
 E-mail: cemeianacarvalhocastanho@yahool.com

Apresenta-se a seguir as metas e as ações realizadas no primeiro quadrimestre do ano letivo de dois mil e vinte e três:

Meta	Ações previstas	Ações realizadas
Meta 1	a) Realizar reuniões com os pais e comunidade escolar.	Foram realizadas reuniões no início do ano letivo e no final do primeiro bimestre.
	b) Divulgar o trabalho da unidade escolar nas redes sociais;	Ativação da página da escola no Facebook e criação de uma página no Instagran.
	c) Uso de estratégias de adaptação	Acompanhamento diário da frequência dos alunos em diários de classe e/ou no programa Demanda Net
Meta 2	a) Monitoramento da frequência escolar	Utilização do sistema demandanet com observação dos indicadores da frequência mínima de 60% da carga horária anual.
	b) Acompanhamento do planejamento docente	Utilização do sistema demandanet e outros registros avaliativos docentes, observando o desenvolvimento da aprendizagem, considerando as orientações da SME.
	c) Análise dos resultados e relatório de acompanhamento de aprendizagem	Utilização dos resultados da avaliação EAPI e também os portfólios dos professores.
Meta 3	a) Orientar a realização dos encaminhamentos aos profissionais responsáveis	Registro em protocolos de entrega Devolutiva do setor responsável.
	b) Prover materiais adequados às diversidades funcionais quando detectadas.	Acompanhamento do desenvolvimento da criança via portfólio e registros docentes;
Meta 4	a) Proporcionar momentos de reflexões sobre as temáticas discutidas nas formações	Acompanhamento da frequência de participação dos professores;
Meta 5	a) Avaliação das condições dos espaços escolares com a equipe escolar, focando as necessidades e dificuldades	Averiguação pelo relatório circunstanciado com uso de registros ilustrativos e descritivos.
	a) Garantir momentos de formação sobre a comunicação não-violenta,	Discussão sobre esses temas em HTPC.

Meta 6	cultura de paz, empatia e respeito às diversidades.	
	b) Fornecer os materiais necessários à realização dos projetos e momentos de formação.	Complementamos o material didático e escolar fornecido pela SME para a utilização pelos professores, como: materiais de papelaria, jogos e brinquedos pedagógicos, tinta para impressora, aquisição de tonners etc.
Meta 7	A) Realizar manutenção predial e de equipamentos, sempre que necessário.	Aquisição de materiais e contratação de serviços especializados para: - reparos elétricos; - Conserto da geladeira.

Outras ações:

REVITALIZAÇÃO DA PINTURA DO PÁTIO

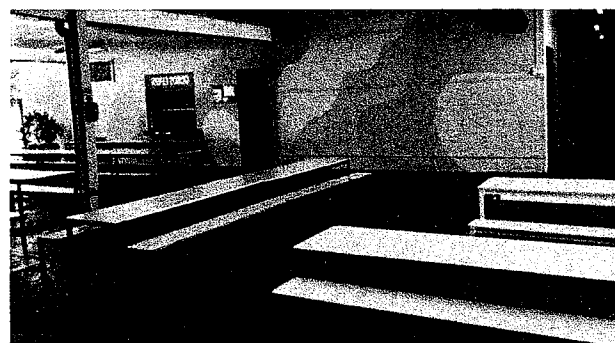
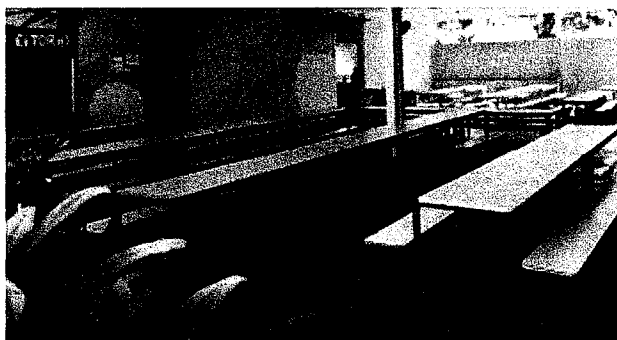

PINTURA DA SALA DE AULA DO MATERNAL 1

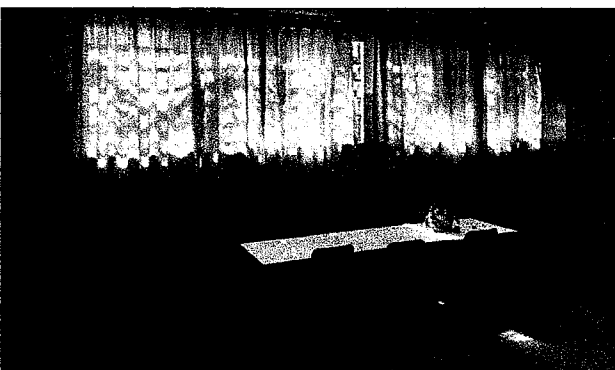
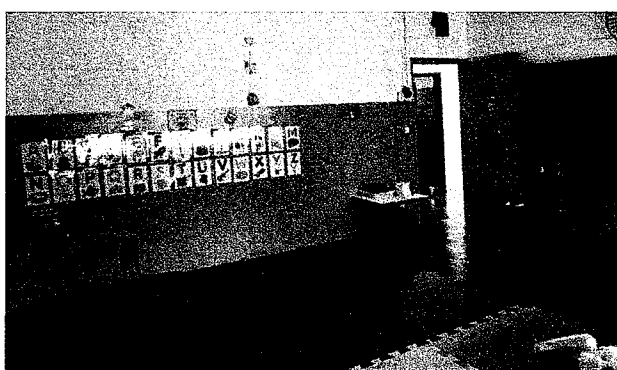

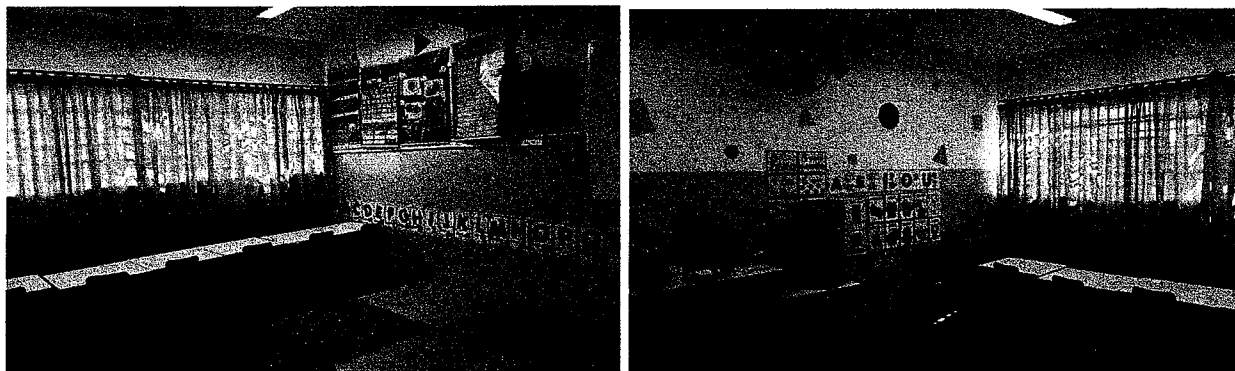

RECEPÇÃO AOS ALUNOS



Rua Felício Gabriel Miziara s/nº- Bairro Zequinha Amendola –
CEP: 14781-129 Barretos- SP- Tel: (17) 3612-2333 / 3612-2334
E-mail: cemeianacarvalhocastanho@yahoo.com

4. REUNIÕES E CAPACITAÇÕES

As reuniões estão previstas no calendário escolar durante o ano letivo e em caráter extraordinário quando se fizer necessário.

Reuniões e Capacitações:

- **14/02/2023** - Reunião de Pais
- **07/03/2023** - Assembleia da APM
- **03/04/2023** - Conselho Executivo, Deliberativo e Fiscal.

Captação de Recursos:

Não houve captação de recursos.

Silvana da Silva Sampaio
RG. 19.216.489-2
Diretor Executivo

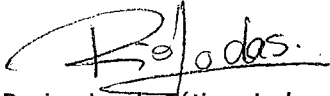
Rosimeire de Fátima Jodas
R.G. 20.357.631-7
Presidente Conselho Deliberativo

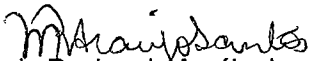
Márcia Regina de Araújo dos Santos
R.G. 16.592.570 - X
Diretor Financeiro

Barretos, 30 de abril de 2023.